

LA REVISTA PARA LOS SOCIOS DEL AUTOMÓVIL CLUB ARGENTINO

Auto Club

OCT-NOV-DIC 2014
AÑO LII
NÚM. 222



110 AÑOS

1904-2014

SEGURIDAD
VIAL
EN TODO
EL PAÍS.

PROGRAMA ITINERANTE DE
EDUCACIÓN VIAL



LA EDUCACIÓN VIAL VA A DOMICILIO

El ACA pone en marcha la segunda temporada del
Programa Itinerante para la Seguridad Vial

AUTORIDADES DEL ACA

COMISIÓN DIRECTIVA

PRESIDENTE

Jorge Rosales

VICEPRESIDENTE 1º

Elvio Colombo

VICEPRESIDENTE 2º

Jorge E. Revello

SECRETARIO

Juan Manuel Lissarrague

PROSECRETARIO

César C. Carman (h)

TESORERO

Joaquín Ignacio Pena

PROTESORERO

Artemio O. Barreiro

VOCAL TITULAR

Guillermo Moreno Hueyo

Héctor Mendez

Eugenio Palacios

Enrique Virasoro

Roberto Romano

Antonio Maciel

Víctor Potente

Carlos A. García Remohí

Marcelo Julián Martín

Antonio Rando

Agustín Rives

Jorge L. Traverso

VOCAL SUPLENTE

José Pintimalli

Martina Borthaburu

Augusto Gitard

Carlos Enrique Rodríguez

Fernando Veronelli

Jorge Oscar Ferioli

Raúl Aníbal Rey

ASAMBLEA DE DELEGADOS

PRESIDENTE

Mariano Gagliardo

VICEPRESIDENTE

José María Colombo

SECRETARIO

Víctor Romano

PROSECRETARIO

Emilio Luis D'Ovidio

COMISIÓN FISCALIZADORA DE CUENTAS

PRESIDENTE

Daniel A. Llambías

VICEPRESIDENTE

Marcelo Saraví

SECRETARIO

Carlos A. Tagliafico

TRIBUNAL DE HONOR

PRESIDENTE

José María Gastaldi

VICEPRESIDENTE

Martín W. Dedeu

SECRETARIA

Liliana M. Montani

JUNTA ELECTORAL

PRESIDENTE

Alejandro Mario Saravia

VICEPRESIDENTE

César Tarantino

SECRETARIO

Carlos José Molina Portela

PROSECRETARIO

Jorge Ricardo Galli

ADMINISTRACIÓN

GERENTE GENERAL

Javier Llobet

AUDITOR INTERNO

Daniel Zapata

GERENTE DE OPERACIONES

Mariano Sancho

GERENTE DE FINANZAS Y CONTROL

Mirta Guerra

GERENTE DE LOGÍSTICA E INFRAESTRUCTURA

Fernando Cancio

GERENTE DE INFORMÁTICA

Marco Moscatelli

GERENTE DE SOCIOS Y SEGUROS

Miguel Molares

GERENTE DE RECURSOS HUMANOS

Guillermo Torres



04

EDUCACIÓN VIAL A DOMICILIO

La segunda temporada del Programa Itinerante para la Seguridad Vial.



12

EL FUTURO YA LLEGÓ

El campeonato mundial de autos de carrera alimentados a energía eléctrica se pone en marcha.

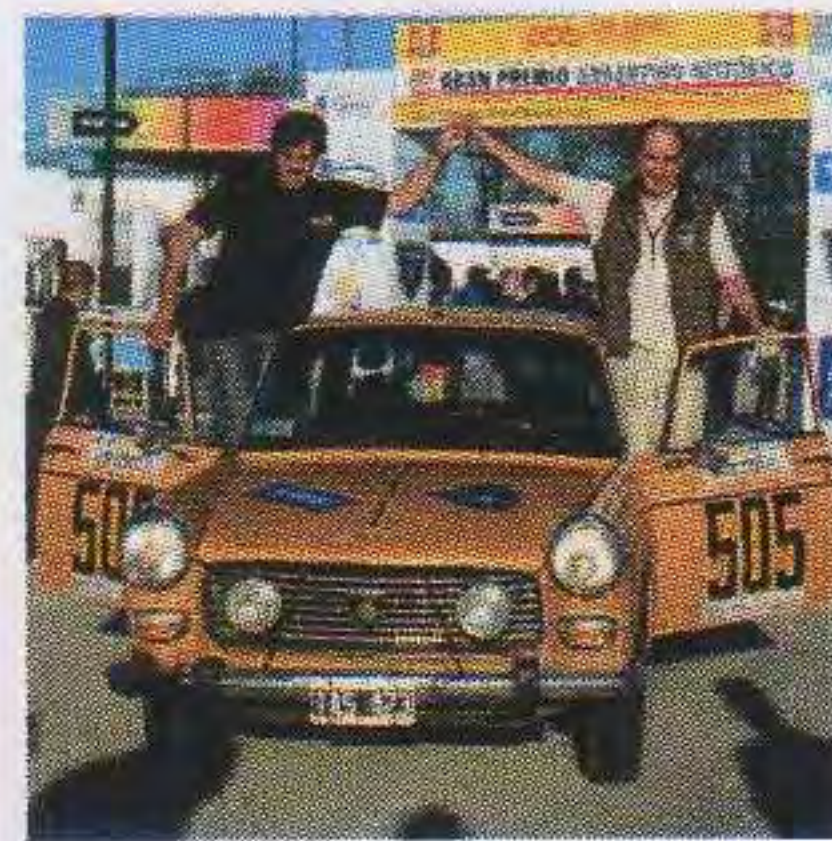

18

XII GRAN PREMIO ARGENTINO HISTÓRICO

La supercarrera nacional de regularidad que acerca al público verdaderas joyas mecánicas.



32

PARA MIRARTE MEJOR

El Yellow Submarine propone una nueva manera de admirar la fauna marina en Puerto Madryn.



38

ITINERARIO DE LA CULTURA

Un paseo por los museos más emblemáticos del mundo.

22. UN AUTO NUEVO PARA EL MUSEO - 26. SAN TELMO - 42. OFERTAS DE TURISMO - 46. MUNDO ACA - 54. GUÍA DE SERVICIOS.

HOJA DE RUTA

BUENOS AIRES - PASO DE LOS LIBRES



REVISTA TRIMESTRAL DE AUTOMOVILISMO, TURISMO E INFORMACIONES. PROPIETARIO INTELECTUAL ACA.

AÑO LII - N° 222 OCT-NOV-DIC 2014

DIRECTOR EDITORIAL: Juan M. Lissarrague

COORDINADOR GENERAL: Javier Llobet

DIRECTOR PERIODÍSTICO: Juan R. Almada

Tel. 4311-3021/4311-4575

DISEÑO Y DIAGRAMACIÓN: Gilda Gogliano

Editada e impresa por Artes Gráficas Rioplatense S.A., Corrales 1393 - (1437) CABA., para el Automóvil Club Argentino.

REDACCIÓN, ADMINISTRACIÓN Y CIRCULACIÓN

Av. del Libertador 1850 4º Piso, CP C1425AAR Ciudad de Buenos Aires. Tel. 0800-888-9888

PUBLICIDAD The Media Group: Tel. 5236-7065

La Dirección de la revista AUTOCLUB no mantiene correspondencia acerca de las colaboraciones no solicitadas y declina toda responsabilidad sobre los originales enviados espontáneamente que no fueron publicados, los que no serán devueltos.

N° DE REG. DE PROPIEDAD INTELECTUAL: 5151038

MIEMBRO DEL IVC MIEMBRO DE ADEPA

Editorial

Los números que exhibió hace ya una década la Organización Mundial de la Salud y el Banco Mundial, en el primer Informe sobre la Prevención de los Traumatismos en el Tránsito, que arrojaron las pavorosas cifras de 1.200.000 muertes y 5.000.000 de heridos, generaron la reacción de Estados y organismos no gubernamentales a redoblar los esfuerzos para mitigar el flagelo.

En 2008, con el apoyo de la FIA Foundation, iniciamos el denominado Programa Itinerante de Educación para la Seguridad Vial (PIESVI). En ese marco se han realizado cursos para adolescentes y público en general, y se llevó a cabo la instalación del Parque Infantil de Tránsito –que ya llegó a 86 ciudades de más de 50.000 habitantes–, que capacitó a 110.000 participantes, en un recorrido por nuestro país de más de 23.000 km. Por el Aula Rodante pasaron 30.700 alumnos, lo que totalizó 1.296 cursos efectivamente dictados, y por el Parque Infantil de Tránsito lo hicieron 74.900 niños, que representaron a 1.342 colegios.

Sin dudas, este programa colaboró en la toma de conciencia y en la generación de un paulatino cambio de actitud, apoyando casi en simultáneo las acciones que también comenzó a realizar para ese momento la **Agencia Nacional de Seguridad Vial**. La creación de este organismo significó asumir el problema como política de Estado, a la vez de cumplir con la primera de las sugerencias que menciona el informe de la OMS de 2004, donde se advertía acerca de la necesidad de crear un organismo coordinador en la administración pública sobre las actividades nacionales en seguridad vial.

Sobre la base de la valiosa experiencia que dejó el Programa Itinerante, el ACA se abocó a la implementación de la segunda edición de dicho

programa, denominada PIESVI II, con el fin de reforzar los conocimientos impartidos en esa primera oportunidad.

El PIESVI II visitará treinta localidades del interior de nuestro país, donde la problemática del traslado se circunscribe a una única motocicleta para el grupo familiar, lo que constituye un verdadero conflicto entre seguridad vial y una movilidad equitativa y sustentable.

Trabajaremos intensamente en nuestra Aula Rodante con este grupo de usuarios, sobre todo en aquellas cosas inherentes a las propias características del vehículo que conducen, con especial hincapié en el uso del casco, alcoholemia, velocidad, indumentaria y maniobras más usuales.

Por otro lado, y para los más pequeños, el PIESVI II prevé en cada localidad la instalación del Parque Infantil de Tránsito, al que podrán asistir más de 700 alumnos por semana.

Toda esta acción se corresponde con lo establecido en el Plan Mundial para el Dece-

nio de Acción para la Seguridad Vial 2011-2020, al cual nuestra entidad ha adherido a través de incontables prácticas e iniciativas vinculadas con aquello que hace a una mejor infraestructura, vehículos más confiables y usuarios más comprometidos con su propia seguridad y la de quienes los rodean.

Estamos convencidos de que esta nueva edición ratifica la voluntad del ACA en trabajar juntamente con todos los que compartan el objetivo común de reducir drásticamente la siniestralidad vial, siguiendo el ejemplo de aquellos que con voluntad, permanencia e insistencia lograron entender y resolver este verdadero problema de salud pública.

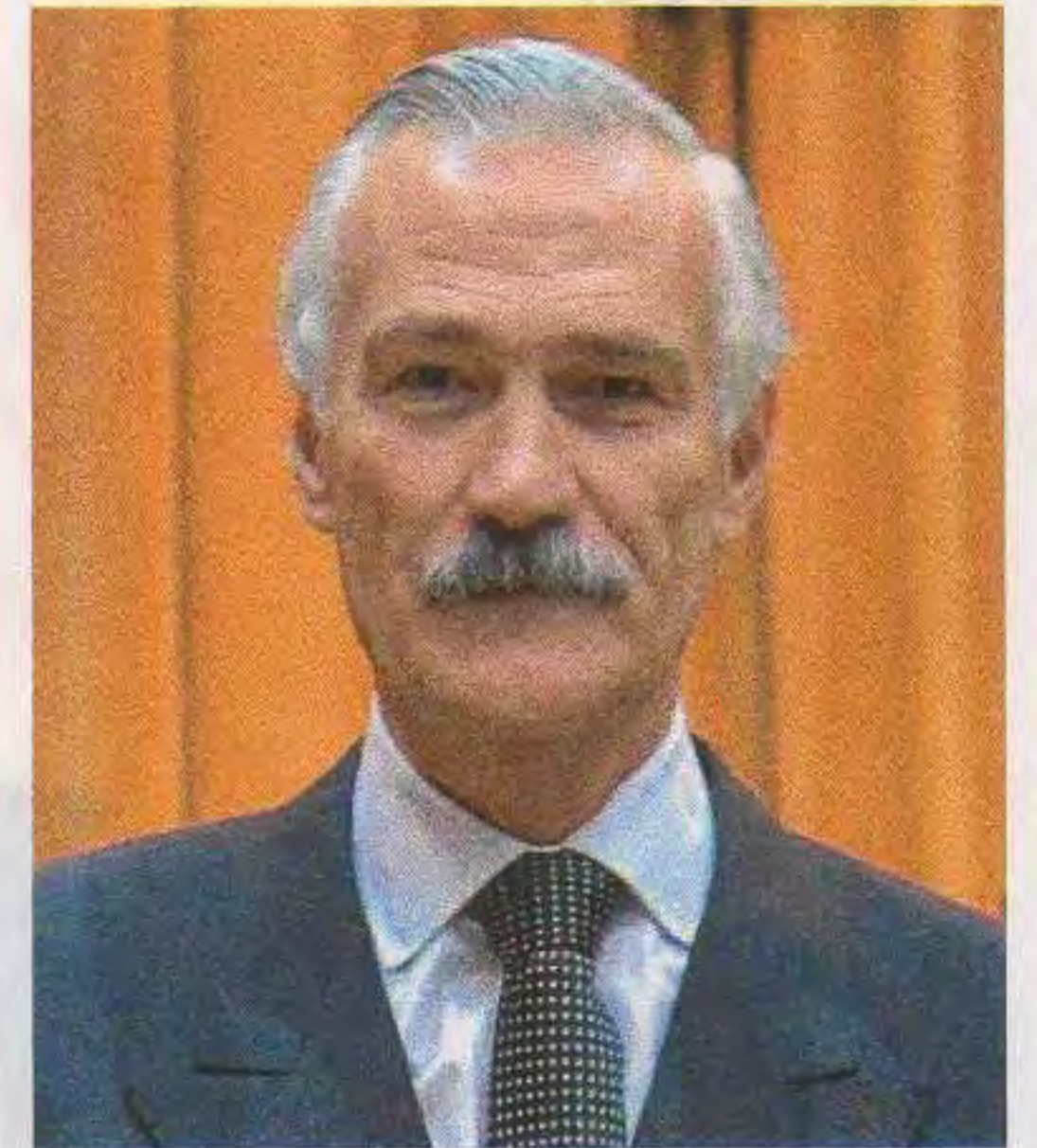

JORGE ROSALES
PRESIDENTE DEL
AUTOMÓVIL CLUB
ARGENTINO

Editorial

PIESVI II

Educación vial a domicilio

GRACIAS AL ÉXITO DE LA PRIMERA EXPERIENCIA, YA SE PONE EN MARCHA LA SEGUNDA TEMPORADA DEL PROGRAMA ITINERANTE PARA LA SEGURIDAD VIAL. TREINTA MUNICIPIOS DEL INTERIOR DE LA ARGENTINA PARTICIPARÁN EN ESTA INICIATIVA, QUE COMBINA EDUCACIÓN, FEDERALISMO, EXPERTISE Y, SOBRE TODO, INCULCA VALORES COMO EL CUMPLIMIENTO DE LAS NORMAS Y EL RESPETO POR LA VIDA.

Pocos temas generan tanto consenso en la población como la necesidad de tomar conciencia en cuestiones relativas a la seguridad vial. El Automóvil Club Argentino no sólo comparte esa preocupación sino que además, desde hace mucho tiempo, es una de las instituciones más activas en hacer algo al respecto. Durante el período 2008-2010 el ACA lanzó el Programa Itinerante para la Seguridad Vial (PIESVI), y para capitalizar esa experiencia, se ha decidido continuar con esa actividad que encara el tema con un espíritu federal y un claro compromiso con la problemática. En

esta oportunidad, hay treinta municipios del interior del país que fueron convocados para poner en marcha el programa. La convocatoria se estructura en diez módulos de tres ciudades cada uno, que coinciden con el período lectivo. La acción –similar a la ya implementada– prevé instalar en cada localidad, durante una semana, el Aula Rodante y el Parque Infantil de Tránsito. En esta oportunidad el eje temático se focalizará en la conducción de vehículos de dos ruedas, cuyo uso está cada vez más extendido: bicicletas y motos.

EL FUTURO AL VOLANTE





EL CAMIÓN DE EDUCACIÓN VIAL LISTO PARA RECORRER EL PAÍS

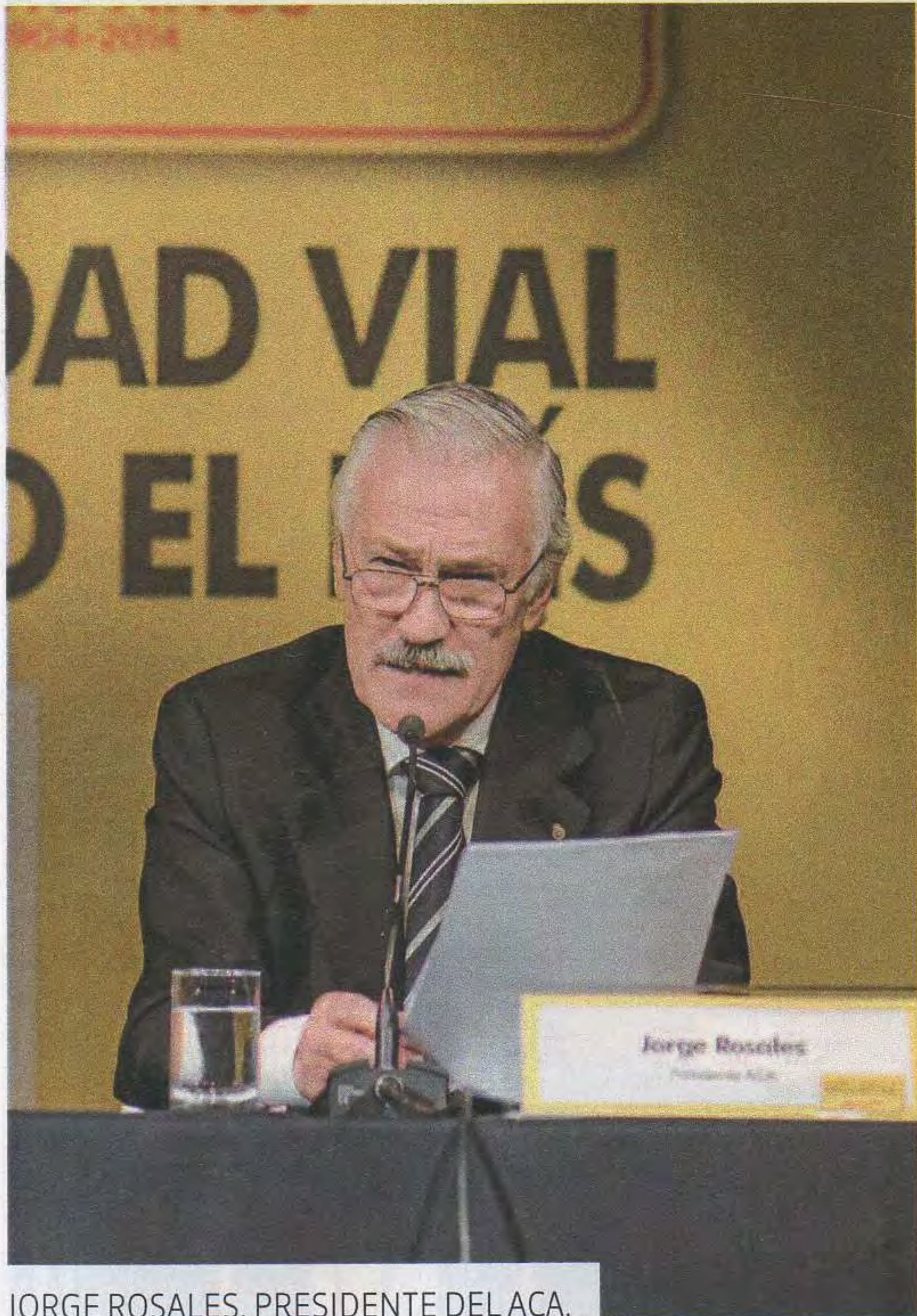

JORGE ROSALES, PRESIDENTE DEL ACA.

JORGE ROSALES

EL ACA RENUEVA SU COMPROMISO

Anfitrión del evento, el doctor Jorge Rosales fue el encargado de dar la bienvenida a los concurrentes y pronunciar el discurso de apertura.

El foco de su exposición se centró en el impacto de la siniestralidad vial y en la necesidad de trabajar activamente, en forma conjunta, para combatir el problema. Hizo mención al compromiso del ACA en esta tarea a través de iniciativas como el PIESVI, que se puso en marcha en 2008. Además de aportar datos sobre la cantidad de participantes, las ciudades donde se implementó el programa y el alcance de la capacitación, Rosales enfatizó hasta qué punto el programa colaboró en la toma de conciencia y en la generación de un paulatino cambio de actitud entre los conductores. Aplaudió la creación de la Agencia Nacional de Seguridad Vial, clara muestra de la decisión de “asumir el problema como política de Estado”, y además mencionó los buenos resultados de tantos años de esfuerzo mancomunado para generar conciencia, situación que se evidencia en un dato concreto: el índice de siniestralidad disminuyó el 19%. Sin embargo, el presidente del ACA señaló que esa merma “se ha atenuado debido en parte a los siniestros viales donde al menos uno de los participantes es un motociclista”. Justamente allí pone la lupa el PIESVI II, iniciativa que Rosales anunció en su discurso y que se orienta al aprendizaje de todo lo que concierne a bicicletas y motos. Luego de describir sintéticamente el contenido de propuestas como el Parque Infantil de Tránsito y el Aula Rodante, el presidente cerró su exposición ratificando “la voluntad del ACA de trabajar de manera conjunta con todos aquellos que compartan el objetivo común de reducir drásticamente la siniestralidad vial y resolver este verdadero problema de salud pública”.

“LA VOLUNTAD DEL ACA ES TRABAJAR DE MANERA CONJUNTA CON TODOS AQUELLOS QUE COMPARTAN EL OBJETIVO COMÚN DE REDUCIR DRÁSTICAMENTE LA SINIESTRALIDAD VIAL Y RESOLVER ESTE VERDADERO PROBLEMA DE SALUD PÚBLICA”.

JORGE ROSALES

El Parque Infantil de Tránsito –verdadero ámbito urbano en miniatura donde se recrean situaciones habituales en la circulación de vehículos y peatones– está diseñado para que concurren niños de los niveles preescolar e inicial. La idea es en-

señarles aspectos generales vinculados con la seguridad vial, siempre teniendo en cuenta las características de la franja etaria propia de estos pequeños participantes. La actividad incluye una charla previa a cargo de un docente o inspector local, y luego viene la parte más divertida y desafiante: sucesivos recorridos en kartings a pedal –con total respeto del medio ambiente–, donde se simulan diferentes situaciones.

Esta iniciativa, que combina conocimientos técnicos, pedagogía y que inculca valores, tiene la virtud de proyectarse a largo plazo, porque fomenta generaciones futuras de conductores expertos, con una clara conciencia de lo valiosa que es la propia vida y la del prójimo, con sentido de la responsabilidad y el respeto por las normas.

El otro punto fuerte del programa es el Aula Rodante, donde está previsto que se dicten cursos para distintos públicos, con el foco puesto en los alumnos de los dos últimos años de la escuela secundaria, ya

TARJETA SANTANDER RÍO

AHORROS
CUOTAS
SUPERCLUB
ESPECTÁCULOS

y

los MEJORES BENEFICIOS

Se llevan bárbaro.

GRANDES RELACIONES.
GRANDES BENEFICIOS.

Pedila y empezá una gran relación.

4341-3333 / 0800-222-3344

tarjetasantanderrio.com.ar   

 **Santander Río**
un banco para tus ideas

que están en condiciones de gestionar su primera licencia de conducir.

Pero la propuesta es inclusiva, porque pueden concurrir otros usuarios como inspectores de tránsito, docentes, choferes de empresas, etc.

Tanto en el caso del Parque Infantil como en el del Aula Rodante, el Club distribuye material didáctico entre los asistentes.

El PIESVI II prevé capacitar a más de 30.000 personas. La actividad, que se inició en septiembre de 2014, está proyectada para culminar a fines de 2015.

Esta iniciativa significa un enorme esfuerzo para el Automóvil Club Argentino en varios aspectos, pero el reto vale la pena. La meta es que la seguridad vial se difunda y penetre paulatinamente en todos los rincones del país; por eso invitamos a los municipios convocados a sumar voluntades en este desafío permanente por disminuir la tasa de siniestralidad vial y generar la cultura del respeto a las normas y, por sobre todo, a la vida.

LA PRESENTACIÓN DEL PIESVI II

JUAN MANUEL LISSARRAGUE EDUCACIÓN PARA CAMBIAR

Como secretario del ACA y presidente de la Comisión de Tránsito y Asuntos Viales del Club, el doctor Lissarrague detalló el trabajo de la Comisión y se extendió en las acciones que el Automóvil Club Argentino ha desarrollado desde sus orígenes en materia de educación vial. En ese sentido, destacó como uno de los puntos más altos la creación del PIESVI e hizo hincapié en el éxito de esta campaña, sobre todo “en dos cuestiones que consideramos prioritarias: una educativa y otra cultural”, ambas referidas a la forma en que los argentinos nos relacionamos con las normas. El compromiso del Club es trabajar para producir un cambio al respecto.

También remarcó la necesidad de que “el Estado nacional, las provincias y los municipios realicen las obras de infraestructura necesarias” para garanti-



EL INTERIOR DEL VEHÍCULO ESPECIALMENTE EQUIPADO PARA LA INSTRUCCIÓN.

El programa se presentó oficialmente el 7 de octubre en una conferencia de prensa en la que, además de las máximas autoridades del Club, estuvieron presentes altos funcionarios nacionales, técnicos y periodistas especializados. Lo más saliente del evento fueron los discursos pronunciados

por Jorge Rosales, presidente del ACA; Juan Manuel Lissarrague, secretario del ACA; Alejandro Schiavi, subsecretario de Coordinación del Ministerio de Turismo; y Felipe Rodríguez Laguens, director de la Agencia Nacional de Seguridad Vial. Por eso, compartimos con nuestros lectores una síntesis de las principales ideas expresadas



JUAN MANUEL LISSARRAGUE, SECRETARIO DEL ACA Y PRESIDENTE DE LA COMISIÓN DE TRÁNSITO Y ASUNTOS VIALES.

zar la seguridad en calles y rutas, y que se instrumenten los controles y sanciones pertinentes, tanto para ordenar el tránsito como para generar conciencia. Luego de enumerar las acciones llevadas a cabo por el Club, el orador cerró la exposición con un deseo: “Que cuando dentro de algunos años el ACA anuncie nuevas campañas, hayan disminuido considerablemente los índices de siniestralidad”.

“ESPERAMOS QUE CUANDO DENTRO DE ALGUNOS AÑOS EL ACA ANUNCIE NUEVAS CAMPAÑAS, HAYAN DISMINUIDO CONSIDERABLEMENTE LOS ÍNDICES DE SINIESTRALIDAD”.

JUAN MANUEL LISSARRAGUE

DIVANLITO

Confort en movimiento

Seguinos en



PRODUCTOS
CON ENTREGA
INMEDIATA

Versátiles y únicos

Extensibles

Tecnología

Practicidad

Innovación

Multiposición

Confortables

Reclinables de Relax | Muebles Living-comedor | Sofás cama & convertibles | Camas articuladas | Rinconeros & Sillones

Redescubrínos

Renová tu interior. Pensá en Divanlito.



FÁBRICA & EXPOSICIÓN 3000 M2. Av. Directorio 2234 - Capital
Lun. a Sáb. de 9 a 20hs. Domingos y feriados 11 a 20hs.

TOUR VIRTUAL
DIVANLITO.com

ALEJANDRO SCHIAVI

POR UN TURISMO MÁS SEGURO



ALEJANDRO SCHIAVI,
SUBSECRETARIO DE COORDINACIÓN
DEL MINISTERIO DE TURISMO.

En un breve mensaje, el doctor Schiavi saludó a las autoridades del Club y a todos los concurrentes en nombre del ministro de Turismo, Enrique Meyer, y destacó el impulso que la cartera que representa le dio al PIESVI desde 2008. Finalmente, manifestó la voluntad de “acompañar esta segunda campaña para seguir creciendo” y señaló la importancia de la seguridad vial en el desarrollo del turismo para garantizar la tranquilidad de todos los conductores que recorren año a año los rincones de un país que ofrece tantos atractivos turísticos. Hacia el cierre de su discurso señaló: “Nos sumamos a estas iniciativas para generar un turismo más seguro”.

**“NOS SUMAMOS
A ESTAS
INICIATIVAS
PARA GENERAR
UN TURISMO
MÁS SEGURO”.**
ALEJANDRO SCHIAVI

**“EL ACA VA A VELAR
POR LA INTEGRIDAD
FÍSICA DE TODOS
LOS ARGENTINOS A
TRAVÉS DE
PROGRAMAS
DE ESTAS
CARACTERÍSTICAS”.**

**FELIPE RODRÍGUEZ
LAGUENS**

FELIPE RODRÍGUEZ LAGUENS

TRABAJO EN EQUIPO YA LARGO PLAZO

A cargo del cierre de los discursos, el licenciado Rodríguez Laguens hizo un repaso de los logros de la Agencia Nacional de Seguridad Vial en la implementación de todo tipo de medidas para combatir la siniestralidad. El eje de su exposición se centró en el trabajo conjunto con el ACA e hizo hincapié en la solidez de una institución centenaria como el Club, así como en la importancia de apoyarse en una entidad “con una matriz federal, porque en cualquier punto del país está el símbolo del ACA”, tan vinculado con el tránsito y el transporte. En un discurso orientado a la importancia de la toma de conciencia y la generación de valores, Rodríguez Laguens expresó su convicción de que el tema de la seguridad vial quedará instalado como política de Estado. Y cerró su participación con un claro mensaje de confianza en el PIESVII: “El ACA va a velar por la integridad física de todos los argentinos a través de programas de estas características”.



FELIPE RODRÍGUEZ LAGUENS, DIRECTOR
EJECUTIVO DE LA AGENCIA NACIONAL DE
SEGURIDAD VIAL.

- ▶ ESTUDIOS DE PLANIFICACIÓN DEL TRÁNSITO
- ▶ ESTUDIOS DE PLANIFICACIÓN DEL ESTACIONAMIENTO
- ▶ ESTUDIOS DE TRANSPORTE URBANO DE PASAJEROS
- ▶ ESTUDIOS DE PLANTAS INDUSTRIALES
- ▶ ESTUDIOS DE COUNTRIES Y BARRIOS PRIVADOS
- ▶ ASESORAMIENTO EN TRÁNSITO Y TRANSPORTE
- ▶ SEÑALIZACIÓN VIAL: VERTICAL, HORIZONTAL Y LUMINOSA
- ▶ CURSOS DE TRÁNSITO Y SEGURIDAD VIAL

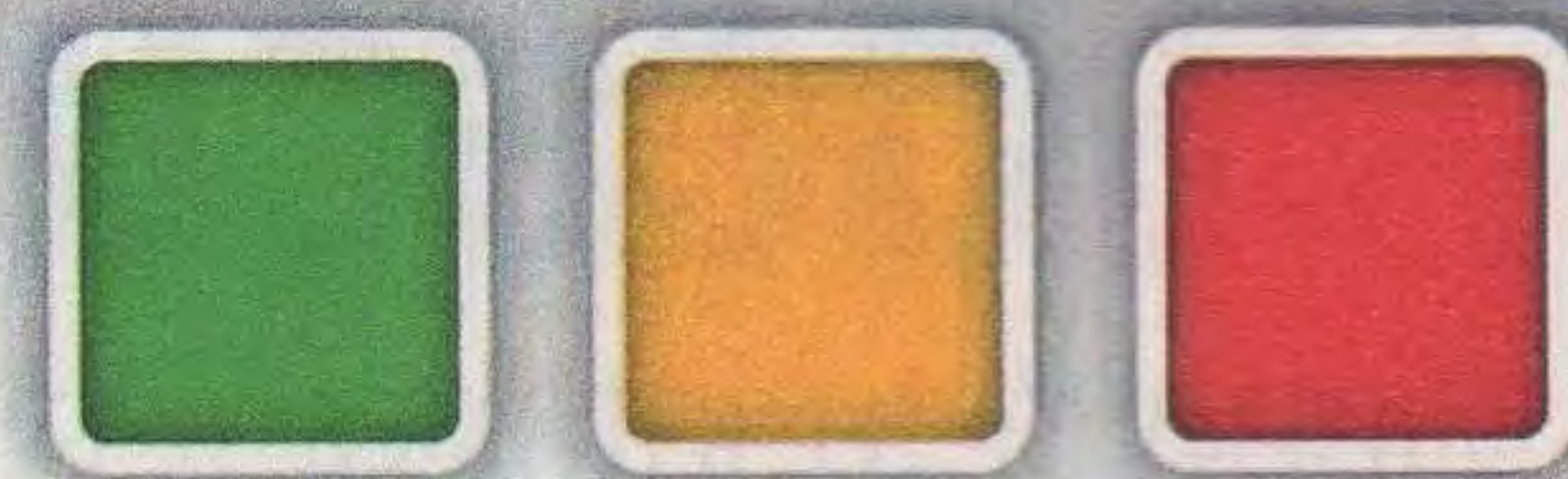

Av. del Libertador 1850 5° Piso
(C1425AAR) - Capital Federal

Tel: (011) 4808-4222/3/4 | plantran@aca.org.ar

Planificación del Tránsito

SILLAS SUBE ESCALERAS

Rectas disponibilidad inmediata.
Curvas a medida.



ASCENSOR RESIDENCIAL



MÁS X 2

ELEVADORES DE PISCINA

Sin obra civil.
Versión fijos o móviles.



SILLA JOB

Accesibilice su
Balneario
Trasládese en
arena, nieve o
ingrese al agua.



ORUGA SALVA ESCALERAS

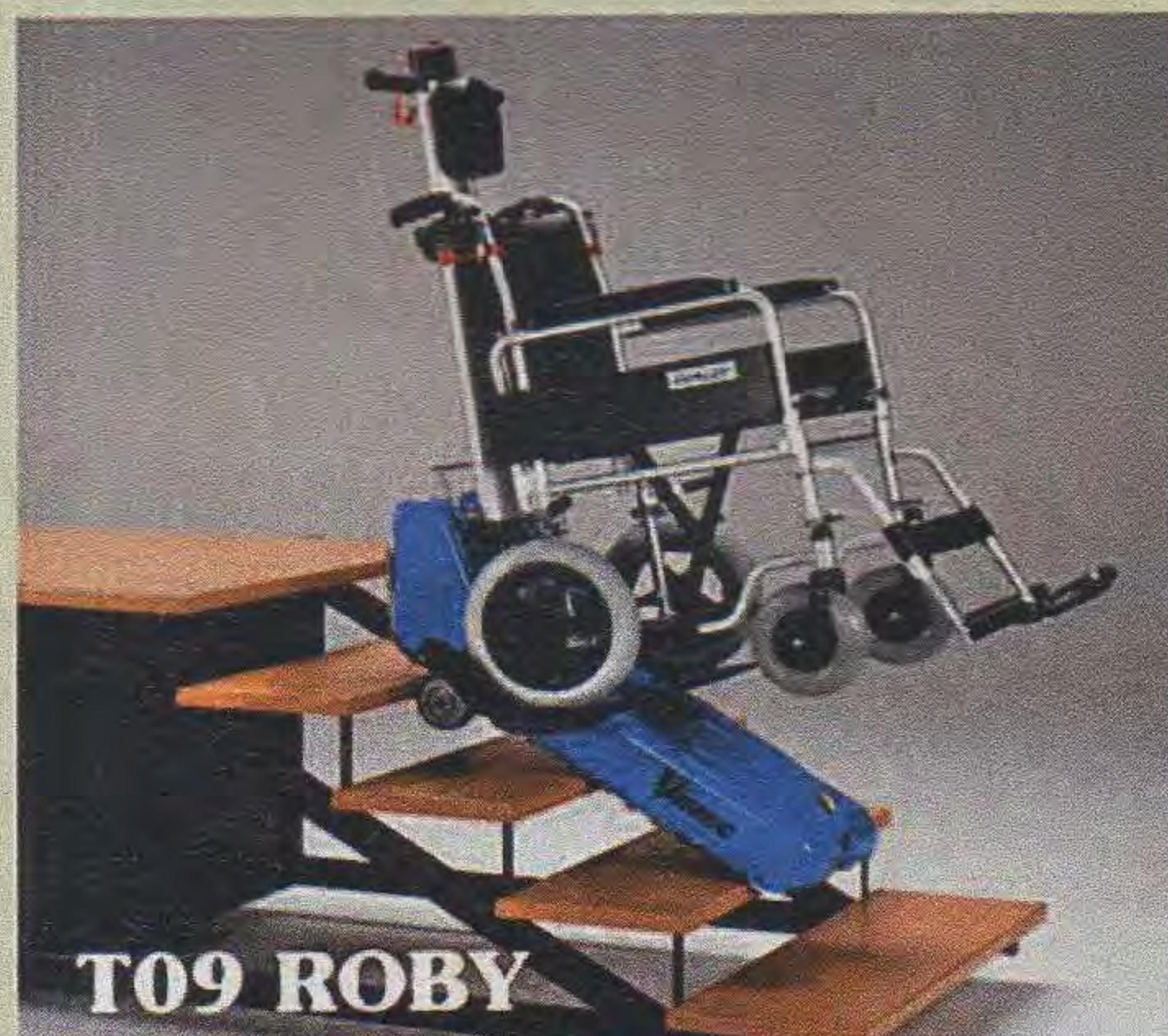

T09 ROBY

PLATAFORMAS PARA ESCALERAS



AS30

PLATAFORMAS VERTICALES

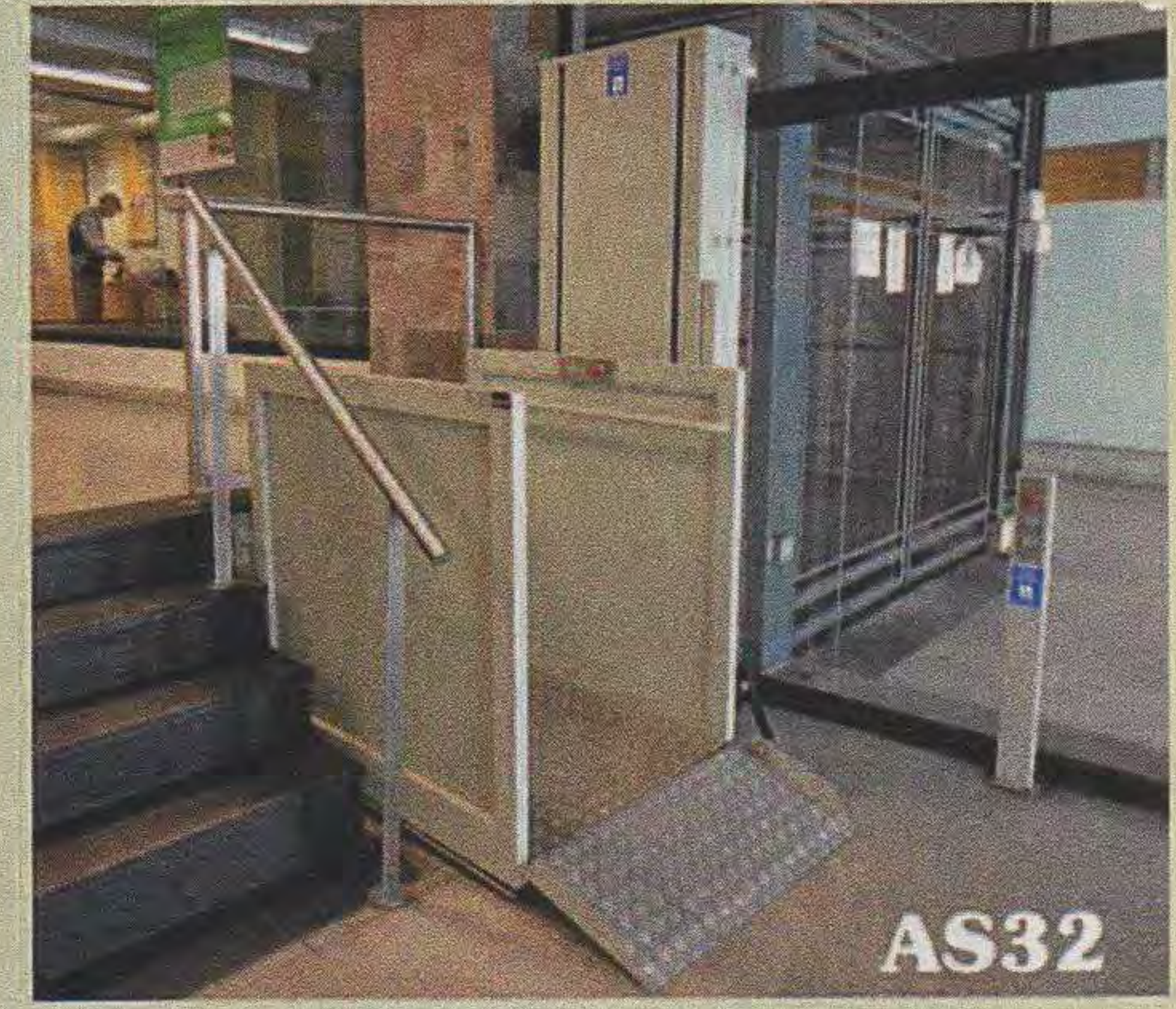

AS32

Accesibilizando Argentina



ABT

FÓRMULA E

El futuro ya está aquí



NO ES CIENCIA FICCIÓN. EL FUTURO YA LLEGÓ. EL 13 DE SEPTIEMBRE DE 2014 QUEDARÁ EN LA HISTORIA DEL AUTOMOVILISMO INTERNACIONAL, CON EL CIRCUITO CALLEJERO DE BEIJING COMO ESCENARIO DEL RUMBO QUE EMPEZÓ A TRANSITAR EL DEPORTE MOTOR: LA CREACIÓN DEL CAMPEONATO MUNDIAL DE FÓRMULA E, AUTOS DE CARRERA ALIMENTADOS CON ENERGÍA ELÉCTRICA. POR ALBERTO CANTORE / FOTOS: DREAMSTIME



EN EL SALÓN DE GINEBRA 2014, ABT Y RENAULT PRESENTARON OFICIALMENTE LOS MONOPLAZAS ELÉCTRICOS HOMOLOGADOS POR LA FIA, QUE SERÁN PROTAGONISTAS EN LA F-E Y PODREMOS VER EN BUENOS AIRES.

Si la industria automotriz acelera y experimenta nuevas tecnologías, la Federación Internacional del Automóvil se sumó a la moda con la creación del Campeonato Mundial de Fórmula E, la primera categoría internacional de autos de carrera alimentados con energía eléctrica. El 10 de enero del próximo año, la Argentina será la anfitriona del cuarto Gran Premio del calendario, de 10 fechas, en un trazado que se montará

en Puerto Madero y que será fiscalizado por el ACA.

La idea de la novedosa categoría empezó a tomar forma en agosto de 2012, y dos años más tarde, con ensayos y simulacros de carreras incluidos, tuvo luz verde en China. Menor polución y mayor ahorro de energía son tendencias que las automotrices aplican desde hace tiempo para los modelos de calle; los autos de carrera, ya en 2006, comenzaron a dar

pasos hacia el mismo sentido. El silencioso Audi R10 TDI fue el primer auto propulsado por un motor diésel en triunfar en la carrera de duración más exigente y clásica del mundo: las 24 Horas de Le Mans.

“La FIA está mirando hacia el futuro. La categoría ofrecerá entretenimiento y una oportunidad para compartir los valores de la energía limpia, la movilidad y la sustentabilidad”, comentó Jean Todt, pre-

Tranquilidad para recorrer todo el país

AUXILIO MECÁNICO

Contamos con una amplia flota a nivel nacional con tecnología de última generación.

0800-777-2894
Celular *222

sidente del máximo organismo mundial del automovilismo. El acompañamiento de empresas de competición de jerarquía que participan o lo hicieron en la Fórmula 1 resulta hacia dónde se direcciona la búsqueda. El monoplaza fue diseñado por Dallara y construido por Spark Racing Technologies, que tiene como socio a Renault, encargada de los sistemas integrados. McLaren Electronic Systems aporta el grupo motopropulsor y los sistemas electrónicos; las baterías son de Williams Advanced Engineering y los neumáticos los provee Michelin.

La potencia que tienen los autos de Fórmula E son similares a los de un Fórmula Renault 2.0, pero el peso de los novedosos modelos es superior: 888 kilos, mínimo, contra 690 kg. Claro, 320 kilos corresponden a las baterías y los periféricos. La potencia máxima es de 200 kW (alrededor de 270 HP) y sólo estarán disponibles para la clasificación y los en-

EL 10 DE ENERO DEL PRÓXIMO AÑO, LA ARGENTINA SERÁ LA ANFITRIONA DEL CUARTO GRAN PREMIO DEL CALENDARIO QUE SERÁ FISCALIZADO POR EL ACA.

trenamientos, ya que para la carrera se activará el "modo de ahorro de energía" y se limitará a 150 kW (202 HP). Pero el público, a través del voto en las redes sociales, participará de los Grandes Premios y ayudará a sus pilotos favoritos mediante el denominado Fan Boost. Por medio de la interacción, tres pilotos en cada competencia dispondrán de una

potencia extra de 30 kW (43 HP) durante cinco segundos.

El ruido de los motores siempre fue una característica esencial del automovilismo. La Fórmula E tiene el suyo, aunque es bajo, en comparación con los autos convencionales de competición. A alta velocidad, la máxima es de 225 km/h, produce 80 decibeles, mientras que un auto de calle

EN EL CORAZÓN
DEL ABASTO...

Cátulo
TANGO

EL GRAN SHOW MUSICAL
DE LA NOCHE PORTEÑA.

Diez bailarines, tres cantantes,
orquesta estable en vivo.

La voz de Buenos Aires,
Ricardo "Chiqui" Pereyra.

Un espectáculo único para
disfrutar junto a la mejor
gastronomía porteña.

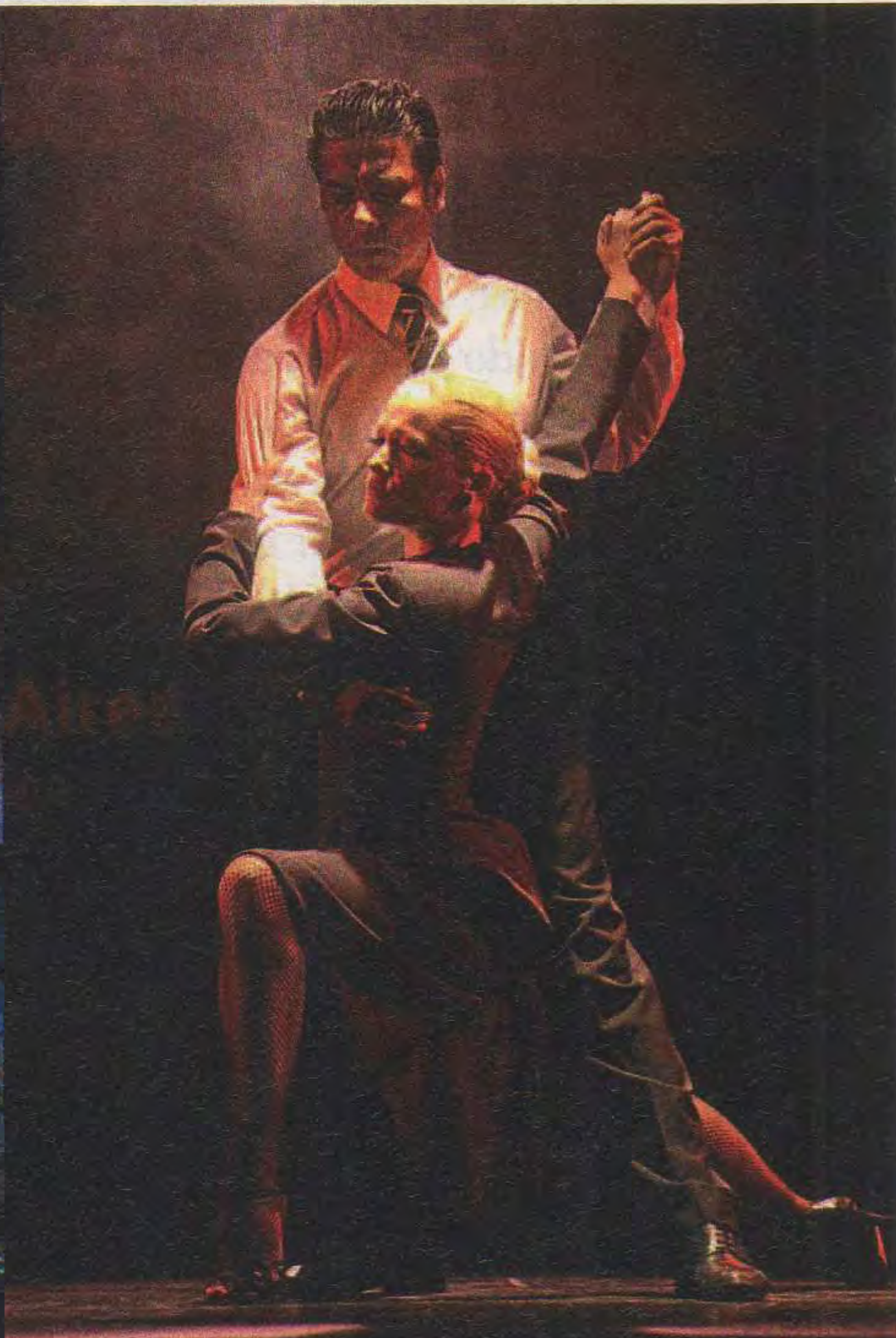

Informes, reservas y compra online
en www.catulotango.com

Anchorena 647, esq. Zelaya. CABA.
Tel (11) 4106 4511 / (11) 6987 6118

Cátulo
TANGO

SOCIOS ACA: 20% DE DESC. CON CUALQUIER MEDIO DE PAGO

SOBRE UNA IMAGEN DE GOOGLE EARTH SE DEMARCO EL CIRCUITO DONDE SE REALIZARÁ LA COMPETENCIA, EN PUERTO MADERO.

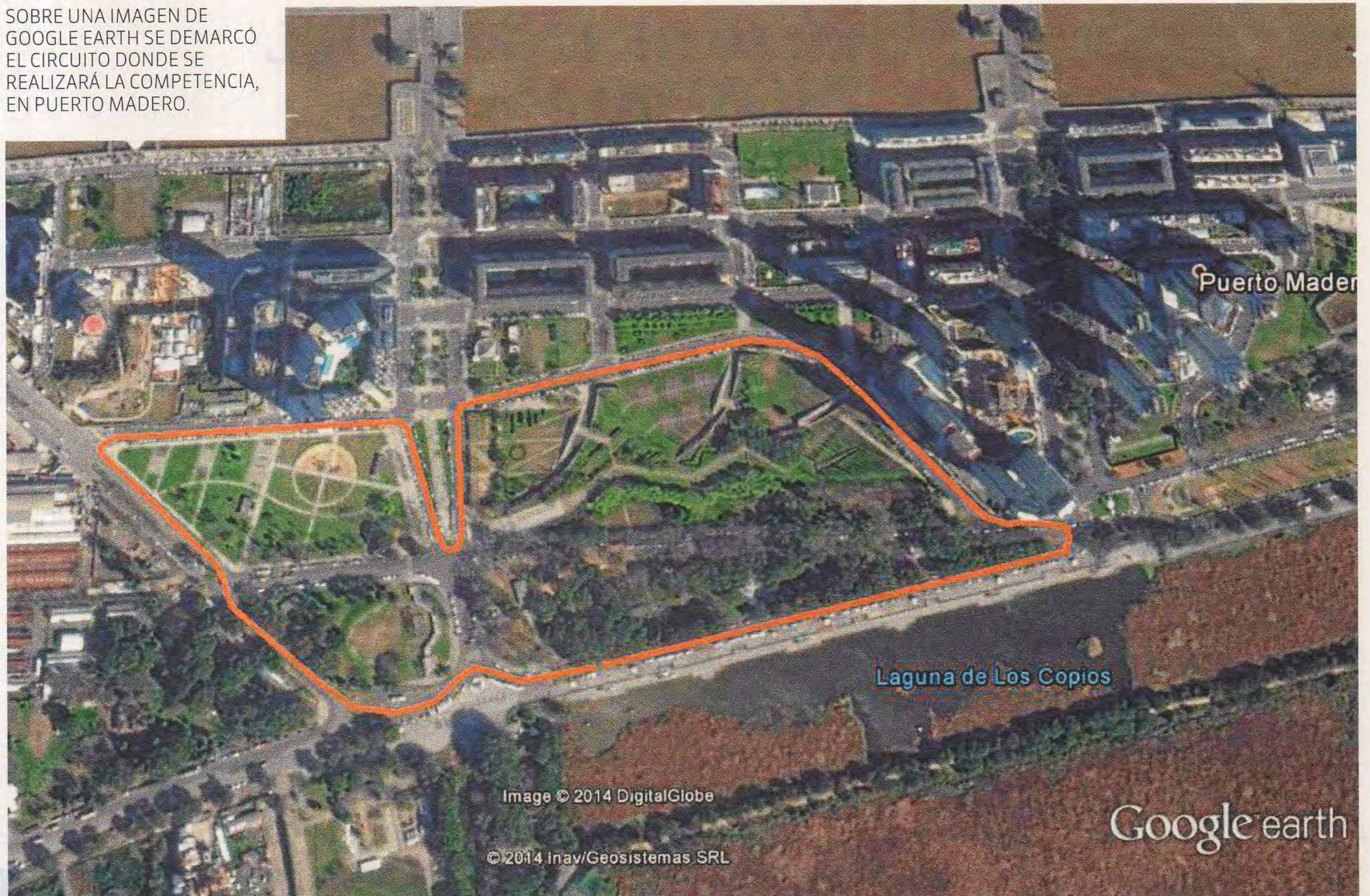

naftero produce 70 y un Fórmula 1, 120. “Tiene el sonido de un tren moderno, de un jet de combate. Es fuerte como para que el público sienta esa adrenalina, pero bajo para poder competir en las ciudades sin provocar contaminación acústica”, expuso Alejandro Agag, CEO de Fórmula E Holding. Los 10 Grandes Premios se desarrollarán en circuitos urbanos. El nivel de los equipos –e-dams-Renault,

Andretti Autosport, Audi Sport ABT, Venturi, Virgin Racing...– y de los pilotos –Sébastien Buemi, Jarno Trulli, Nick Heidfeld, Takuma Sato, Bruno Senna, Nelson Piquet (h)...– es otro atractivo. Cada piloto dispondrá de dos autos por carrera, ya que las baterías duran entre 25 y 30 minutos. El cambio de monoplaza, por seguridad, tendrá un tiempo mínimo de 50 segundos. La inversión ini-

cial para poner en marcha la categoría fue de 100 millones de euros y la previsión de facturación oscila entre los 150 y 200 millones de euros. Para la próxima temporada los equipos podrán desarrollar su propia batería y sistemas de propulsión o bien el auto completo, lo que se estima que generará un avance en este tipo de tecnologías. No es ciencia ficción. El futuro ya llegó. ■

Tenemos la pieza que le falta a tu protección.



Llamanos y **asegurá** tu auto a través nuestro.

0800-888-9888

o acercate a cualquiera de nuestras dependencias de seguros.



ASSIST CARD®

ASSISTING TRAVELERS ANYTIME, ANYWHERE, ANY REASON

¿Sabe por qué somos la asistencia imprescindible para su viaje?

Porque ante una emergencia de salud, recibe ayuda profesional inmediata, sin gastos extras.



Porque ante un imprevisto legal actuamos de inmediato durante las 24 hs.



Porque cualquiera sea su emergencia, lo ayudamos. Sólo nos basta una llamada.



Porque si extravía el equipaje o su documentación, recibe ayuda inmediata los 365 días del año.



Porque cualquiera sea el país donde se encuentre, lo ayudaremos de inmediato y en su idioma.



Consulte en

ACA Turismo

Categoría: E.S.F.L. Legajo: 0076 Disp.: 716/72

0800-888-3777

turismo@aca.org.ar / www.aca.tur.ar

La historia y el deporte, por un fin común

UNA VEZ MÁS, CON LA CONTINUIDAD PROPIA DE LOS GRANDES EMPRENDIMIENTOS, LA SUPERCARRERA NACIONAL DE LA REGULARIDAD INVADE LA GEOGRAFÍA MÁS BELLA DE AMÉRICA DEL SUR PARA ACELERAR LOS ADMIRADOS MODELOS Y SEGUIR FORTALECIENDO LA COSTUMBRE DE UN REPETIDO ACTO SOLIDARIO.

POR DANIEL MEISSNER. FOTOS: ACA

Para encender nuevamente la llama de la nostalgia, para recrearse la vista con los mejores paisajes del país y para admirar joyas mecánicas que no paran de generar asombro y que -como los buenos vinos- cada vez se cotizan mejor, el Gran Premio Argentino Histórico del ACA volvió a

marchar sin prisas ni pausas. La duodécima edición de la prueba federal por autonomía partió desde la Sede Central de la institución el sábado 4 de octubre y por primera vez lo hizo rumbo a la Mesopotamia. Un ida y vuelta a pura regularidad entre Buenos Aires y Puerto Iguazú que transitó innumerables ciudades de Entre

Ríos, Corrientes y Misiones, con final el sábado 11 tras seis etapas y una semana de competencia, en la sede de YPF situada en Tecnópolis, el predio de Villa Martelli. Pero no sólo de acelerador y velocímetro vive el hombre. Es que los integrantes de las 248 tripulaciones que partieron desde la Avenida del Liberta-



Exclusivo para socios!

Infórmate llamando al
0800-888-9888



1.



2.

1. LARGADA SIMBÓLICA FRENTE A LA SEDE CENTRAL DEL ACA.

2. CHRISTIAN ÁLVAREZ FERNÁNDEZ Y MIGUEL GÓMEZ FERNÁNDEZ EN LA LLEGADA A TECNÓPOLIS.



DE IZQ. A DER.: ÁLVAREZ FERNÁNDEZ, JORGE REVELLO (PTE. DEL COMITÉ ORGANIZADOR DEL GRAN PREMIO DEL ACA) Y GÓMEZ FERNÁNDEZ.

NO HAY COMPETENCIA COMO EL GPH A LA HORA DE DESCUBRIR SITIOS Y DESLUMBRARSE CON LA BELLEZA DE LA ARGENTINA.

dor al 1800, entregaron cinco kilos de alimentos no perecederos al final de cada tramo, lo que no sólo representó más de 1.250 kilogramos al concluir cada tramo, sino que el número impacta mucho más si se tiene en cuenta que los colegios, comedores y entidades de beneficencia más necesitadas, recibieron un total de ocho toneladas de comida al cabo de la gran carrera con la invaluable colaboración de Cáritas Argentina.

Como siempre, se trató de aunar deporte y solidaridad, camaradería y aventura. No hay competencia como el GPH a la hora de descubrir sitios y deslumbrarse con la belleza de la Argentina. Las máquinas que hicieron grande al Anexo J, al Turismo Nacional y al Turismo Carretera en competencias tradicionales entre 1957 y 1975 fueron las protagonistas excluyentes, conducidas en muchos casos por leyendas del volante como el interminable José "Pepe" Migliore, o descendientes de los auténticos pioneros, como Marcos Ciani o Tadeo Taddía, quienes así honraron la grandeza de sus antepasados.

Después de visitar el centro del país, la Patagonia y el Noroeste en sus exigencias anteriores, esta vez el GPH cambió de aire y de ciudades cabeceras. Así, los nombres de Concordia, Posadas, Puerto Iguazú, Corrientes, Paraná y Gualguay se sumaron a un historial tan rico en lo deportivo como en el auténtico espíritu de dar una mano a los más necesitados. El éxito, por esas simples y magníficas causas, estuvo asegurado de antemano. La lluvia fue la protagonista en el arran-

Tenemos la pieza que le falta a tu protección.

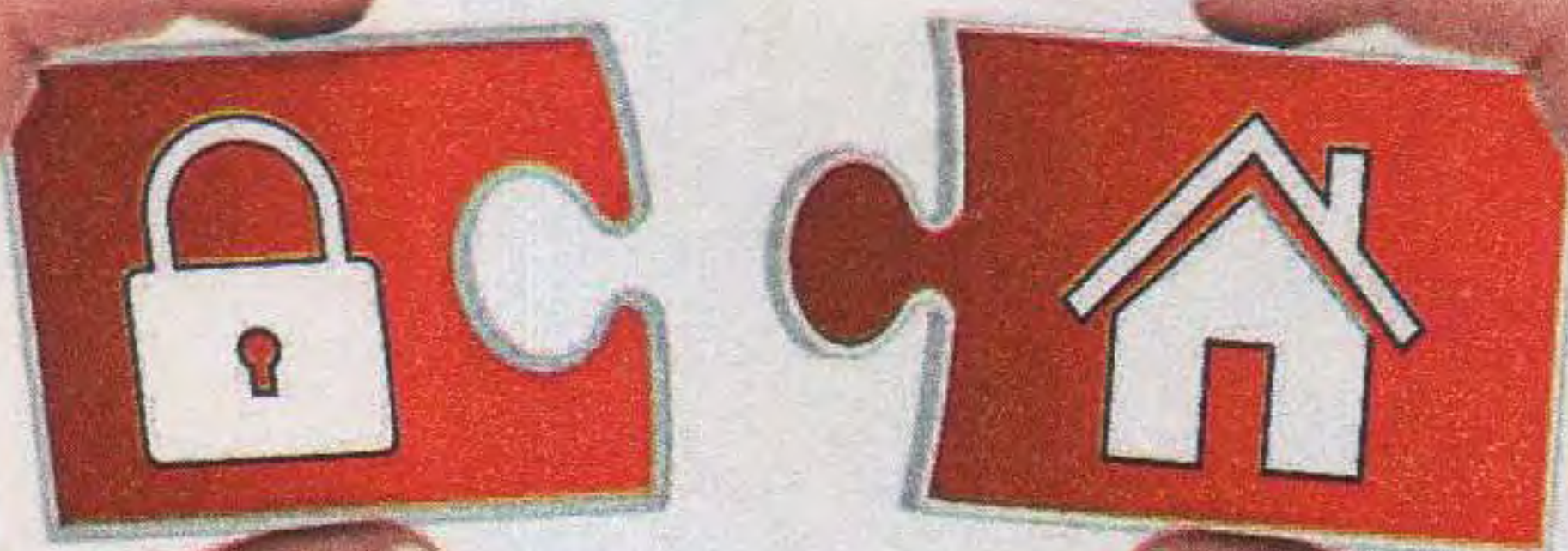

Llámanos y **asegurá** lo que es importante para vos.

0800-888-9888

o acercate a cualquiera de nuestras dependencias de seguros.

que, por lo que algunos tramos debieron descartarse de plano, lo que en ningún momento alcanzó para mermar el entusiasmo. Como siempre, los puntos cabecera de la carrera ayudaron a la camaradería mejor entendida de las tripulaciones y repartieron anécdotas de las más variadas. Lo que quedó de manifiesto fue el espíritu "fierrero" de la zona mesopotámica, ya que cada plaza o punto perdido en la ruta contó con el inestimable amor del público por esos autos siempre prolijamente presentados. Así, por ejemplo, localidades como Crespo o Rosario del Tala, poco habituadas a manifestaciones numerosas, se conmocionaron con el paso de la gran caravana y salieron a la ruta o a las plazas para ver, por primera vez, de qué se trata esto del GPH. Hubo lugar, además, para un hecho histórico: por primera vez, la gran prueba pisó suelo brasileño; lo hizo por menos de

medio kilómetro en la tercera etapa, a la altura de Bernardo de Irigoyen, la ciudad más oriental del territorio albiceleste. Con cielo diáfano de a ratos y nublado por otros, los tres días del regreso causaron en la gente el mismo interés que en el trayecto de ida. En lo deportivo, por tercer año consecutivo se impuso la pareja bonaerense integrada por Christian Alvarez Fernández y Miguel Gómez Fernández, con un Peugeot 404, el mismo modelo que emplearon Moisés y Maximiliano Osman, segundos y líderes durante buena parte de la prueba. El podio lo completaron Sergio Galleano-Pablo Bustamante, con otro 404. Con la causa solidaria cumplida y un abanico de situaciones que volvió a abrirse a la vera de los caminos para bañarlos de historia y de un frondoso anecdotario, la gran competencia dio las hurras hasta el año que viene. ■

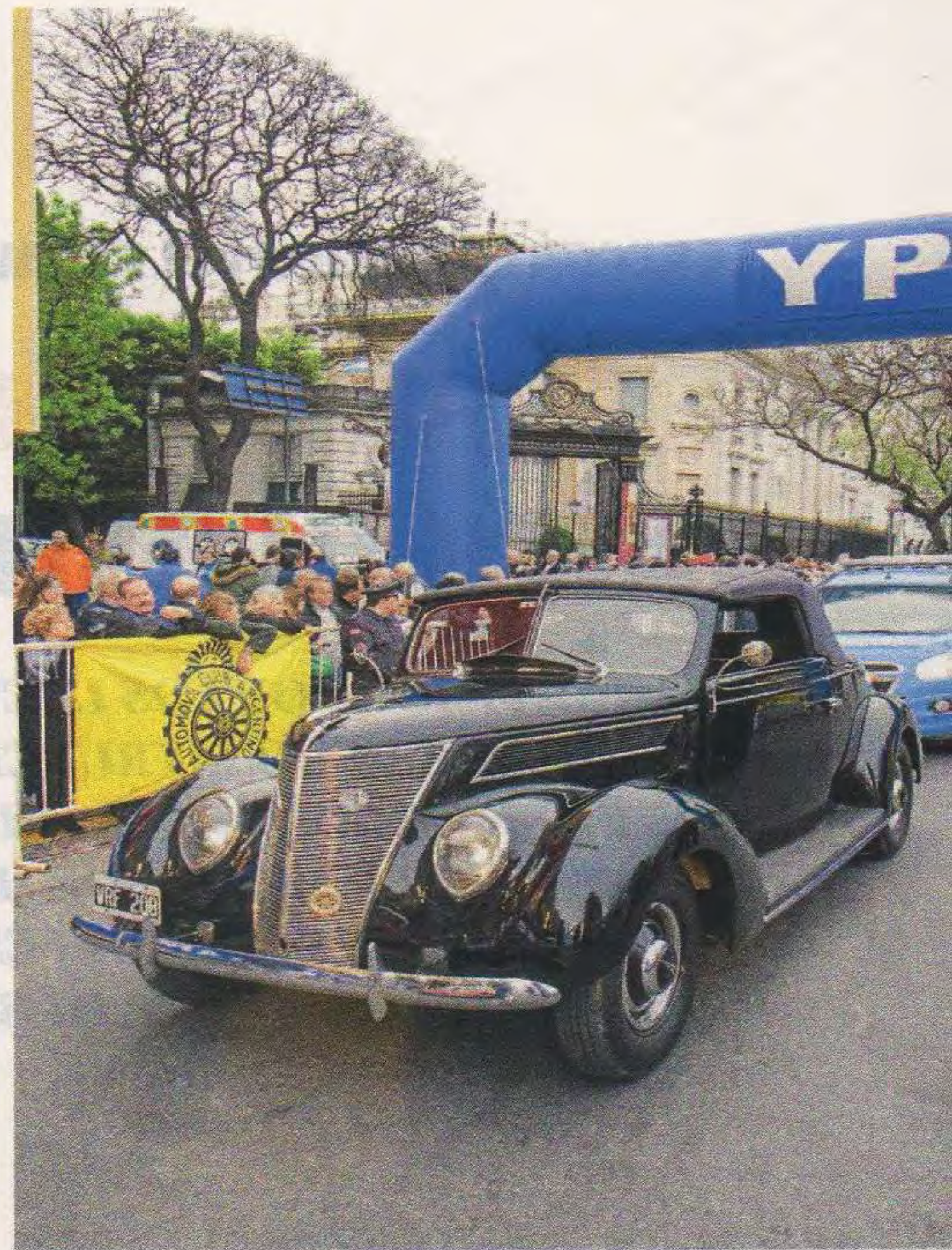

A PESAR DE LLUVIA, EL PÚBLICO ACOMPAÑÓ CON ENTUSIASMO A LOS PARTICIPANTES.

Carabelli y Asociados SRL

QUÍMICA INDUSTRIAL

• Ofreciendo precios,
• calidad y cumplimiento
• desde 1973



PRODUCTOS QUÍMICOS

- | | | |
|-------------------|--------------------|------------------------|
| • Acaroína | • Glicerina | Productos para: |
| • Ácidos | • Goma laca ABTN | › Artesanos |
| • Alcoholes | • Naftalina | › Embalajes |
| • Bórax | • Nogalina alemana | › Galvanoplastías |
| • Carbonatos | • Parafina | › Jardín y piscinas |
| • Cera carnauba | • Soda cáustica | › Joyerías |
| • Cera virgen | • Soda solvay | › Limpia motores |
| • Cloruros | • Sulfatos | › Metalúrgicas |
| • Dióxido titanio | • Trementina | › Textiles |
| • Estearatos | • Tricloroetileno | |
| • Etilenglicol | • Zinc en polvo | |

¿Usted tiene cucarachas...?

Nosotros la solución

- › Pegamento raticida para sitios con alimentos
- › Derribante de mosquitos (incluso dengue)
- › Y una amplia línea de plaguicidas hogareños y para el profesional fumigador

LÍNEA PLAGUICIDAS

Novedosos repelentes en aerosol para:

- | | |
|---------------|-------------------|
| • Murciélagos | • Roedores |
| • Lagartijas | • Insectos varios |
| • Palomas | • Perros y gatos |

*En la casa, en el comercio,
en el jardín o el galpón,
cualquiera que sea la plaga
tenemos la solución®*

Distribuidora oficial de Johnson SC · Sanitex · Fravida · Acme · Nataclor · Glacoxán · Acido Fluorhídrico SA · Naftalinas SA y otros afamados laboratorios

CARABELLI Y ASOCIADOS SRL

Av. Mitre 4405. Caseros Pcia Bs As · L a V 8,15 a 12 y 14 a 18 hs. Sáb 9 a 13 hs. · ☎ 4750-9220 // 4734-1191 // 4734-1189
insumosquimicos@yahoo.com.ar · www.quimicacarabelli.com.ar

Ventas por mayor y menor · Estacionamiento para clientes · Envíos a todo el país

LA RECONSTRUCCIÓN DEL RENAULT T 90 GRAND PRIX 1906

Un auto “nuevo” para el Museo

COMPARTIMOS CON LOS LECTORES LOS DETALLES DEL PROCESO DE RECONSTRUCCIÓN DE ESTE AUTOMÓVIL QUE ES UN ORGULLO PARA EL PATRIMONIO DEL CLUB. PROFESIONALISMO, RIGOR HISTÓRICO Y PASIÓN POR LA TAREA SE CONJUGARON EN ESTA OBRA QUE TODOS PODRÁN ADMIRAR EN EL MUSEO.

POR ING. RAFAEL V. SIERRA/FOTOS: ACA

El Museo del Automóvil Club Argentino es uno de los grandes orgullos de la institución por la calidad de su patrimonio y por la constante puesta en valor de los vehículos que integran la colección. Como se trata de piezas antiguas y muy valiosas, es necesario revisarlas asiduamente y restaurar los coches que así lo requieran. Pero el caso del Renault de 4 cilindros, de 1906, necesitó cuidados especiales. El deterioro general del automóvil y las partes faltantes obligaron a considerar la posibilidad de una reconstrucción completa. Definida la situación, surgió la idea de hacer una réplica más pequeña de modelos inspirados en el Renault T 90 Grand Prix 1906 y la sugerencia fue aprobada por la Comisión Histórica en pleno.

La obra, cuyos ejecutores fueron Jorge Penedo y su hijo, demandó varias etapas, que se cumplieron con gran profesionalismo y rigor histórico.

LA ELECCIÓN DEL MODELO

Se analizó documentación y fotografías para decidir qué modelo replicar. El ingeniero José María López, Directivo de Renault, visitó Renault Argentina y luego Renault Francia para obtener fotografías e

información sobre los distintos modelos (material que gentilmente nos hizo llegar), y luego de estudiar y comparar todas las alternativas –muy parecidas entre sí, con sutiles diferencias–, se hizo la elección basada principalmente en un criterio estético.

LA OBRA

En primer término se acortó el bastidor y luego el árbol cardánico para adecuar-

GRAND PRIX 1906

- Es el primer Gran Premio del automovilismo y tuvo lugar en Le Mans, Francia, el 26 y 25 de junio de 1906.
- El ganador de la carrera fue el húngaro Ferenc Szisz, con un Renault AK 90 CV.
- La carrera fue organizada por el Automóvil Club de Francia.
- El premio, considerado muy importante para la época, era de 45.000 francos franceses, pero estaba vinculado al oro (0,290 gramo de oro por cada franco). Szisz ganó 13 kilos de oro por haber sido campeón.

los al modelo. Fue necesario también correr los mandos de la caja y los frenos, ya que el asiento del conductor quedaba demasiado lejos.

El motor estaba en buen estado: sólo requirió un desarme y posterior armado, cambiando aros y todo elemento que el paso del tiempo había deteriorado.

Además, fue preciso conseguir un magneto y un carburador ya que eran

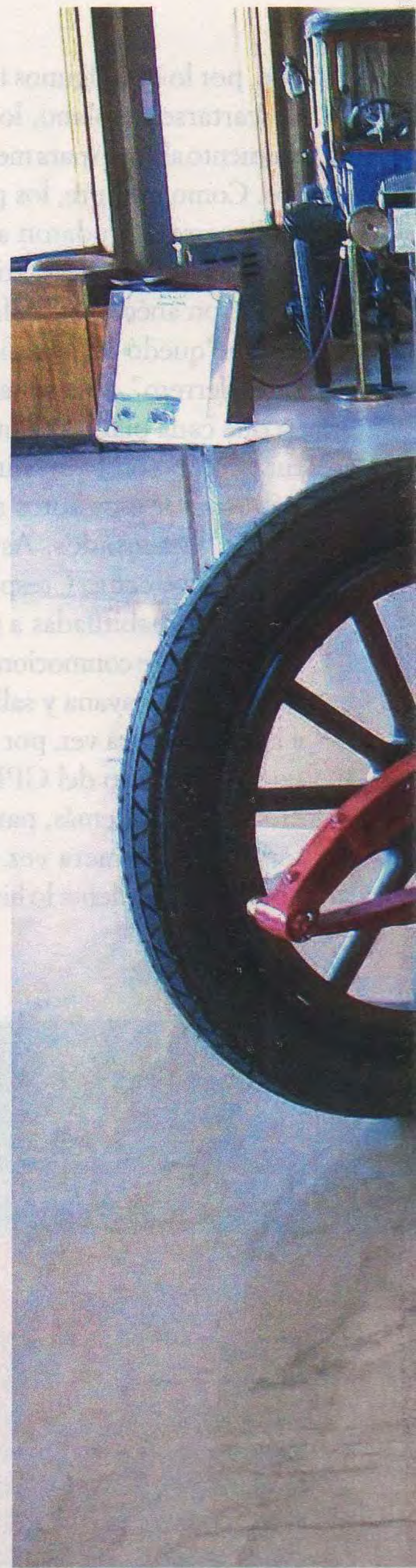



ARRIBA.
EL VEHÍCULO
RESTAURADO
QUE SE PUEDE
APRECIAR EN EL
MUSEO DEL ACA.

IZQUIERDA.
EL AUTO EN
VIRTUAL ESTADO
DE ABANDONO
ANTES DE SER
RESTAURADO.



EL MOTOR LUEGO DE LA PUESTA A PUNTO.

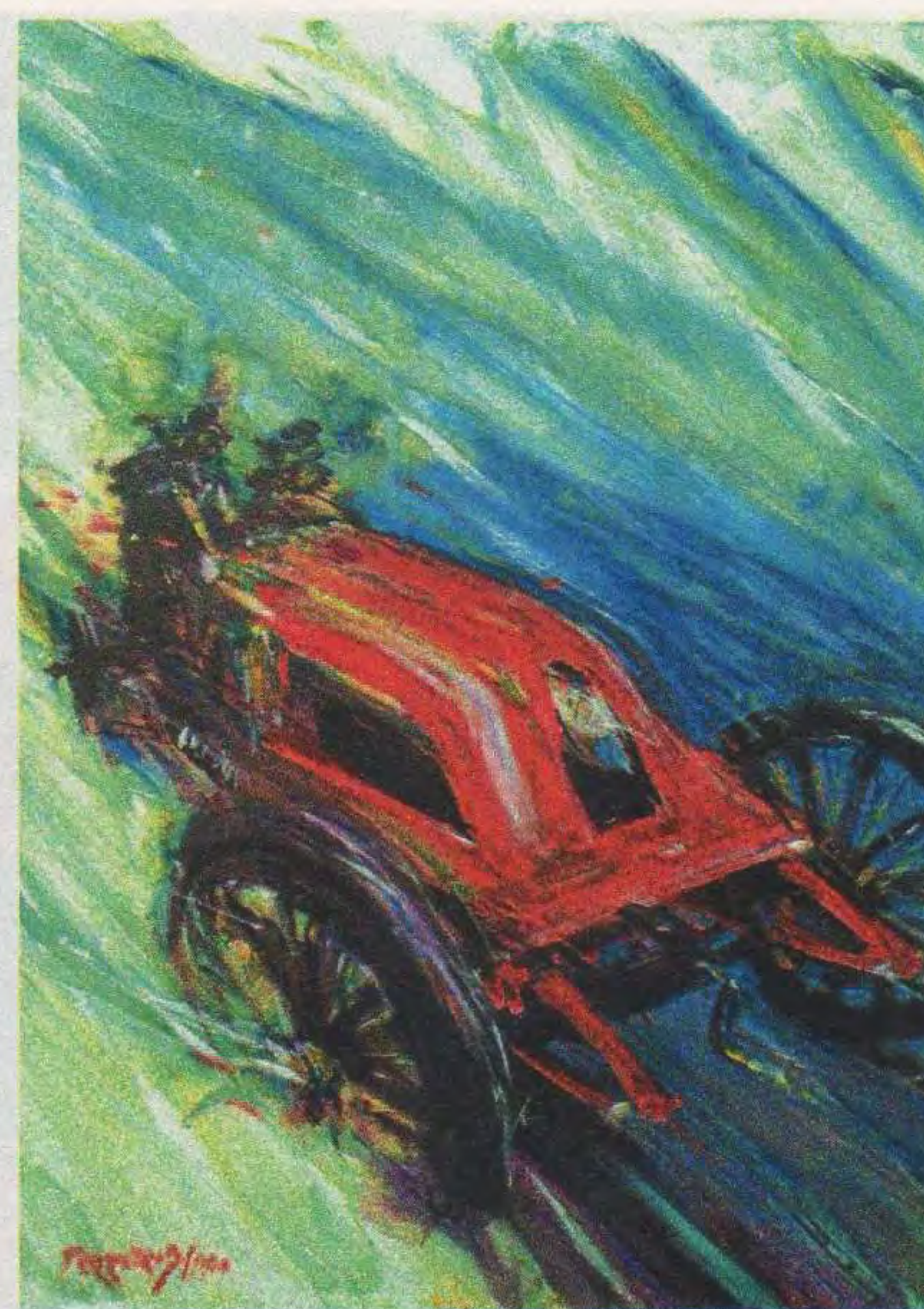

EL PINTOR ARGENTINO JORGE FERREYRA BASSO PLASMÓ EL RENAULT EN MOVIMIENTO. LA OBRA FUE OBSEQUIADA AL ING. RAFAEL SIERRA, QUIEN A SU VEZ LO DONÓ AL MUSEO.

elementos faltantes. Completado el armado, todo funcionó como en las mejores épocas.

La caja y el diferencial sólo necesitaron una limpieza profunda para eliminar el barro y también el aceite, elemento que actuó como protector. Para ello, hubo que desarmar y armar y luego verificar el funcionamiento, que fue perfecto.

El gran radiador de bronce fue sometido a una limpieza integral y sumamente compleja. En este tipo de motor el agua circula por termosifón, y si bien carece de ventilador, el volante motor tiene unas paletas que actúan como extractores de aire y cumplen la misión de los ventiladores actuales.

LA OBRA DEMANDÓ VARIAS ETAPAS, QUE SE CUMPLIERON CON GRAN PROFESIONALISMO Y RIGOR HISTÓRICO.

Las ruedas se construyeron íntegramente, con total fidelidad a las originales. Para cambiarlas, se utilizó el modelo de la época denominado *clincher*. El *clincher* es un aro de hierro que toma la cubierta

y la cámara pero se fija en el aro exterior de la rueda de madera con unos dispositivos en forma de cuña que se toman con tuercas (se denominaban "sapitos"). Al ser apretados, estos dispositivos centran el aro de hierro del neumático con el de hierro exterior de la rueda de madera. Se cambiaba la llanta con la cubierta, pero no la rueda (véase foto).

Los amortiguadores fueron fabricados por el propio Penedo, que tomó como base unos amortiguadores legítimos franceses. Lo que todavía falta es conseguir un velocímetro de bronce para completar el tablero, por ahora demasiado austero, pero indudablemente el trabajo realizado dio sus frutos y este magnífico vehículo ocupa un lugar especial en el Museo y sin duda despertará la admiración de todos en la exposición Autoclásica. ■

VANDERBILT, UN MILLONARIO ENAMORADO DEL RENAULT

Este fragmento de un artículo publicado en la revista española *Motor Clásico* (julio de 2006), da una clara idea del tipo de automóvil que se reconstruyó.

"Ninguno de los tres coches Renault que participaron en la carrera (Grand Prix 1906) sobrevivió. No obstante, el multimillonario William K. Vanderbilt adquirió en 1907 entre diez y quince ejemplares de una versión similar a aquellos, al precio de 8.500 dólares de

los de entonces, cada uno. Las principales diferencias radicaban en el motor y el cambio. En el primer caso un cuatro cilindros de 7,4 litros sustituía al original de 13,4 litros. Respecto del cambio, se le incorporó una caja de cuatro marchas en vez de tres, para que tanto él como sus amigos participaran en carreras de la Copa Vanderbilt en Nueva York, en las pistas de Brighton Beach y Morris Park en 1908".

Construcción Inteligente + Diseños Atrevidos

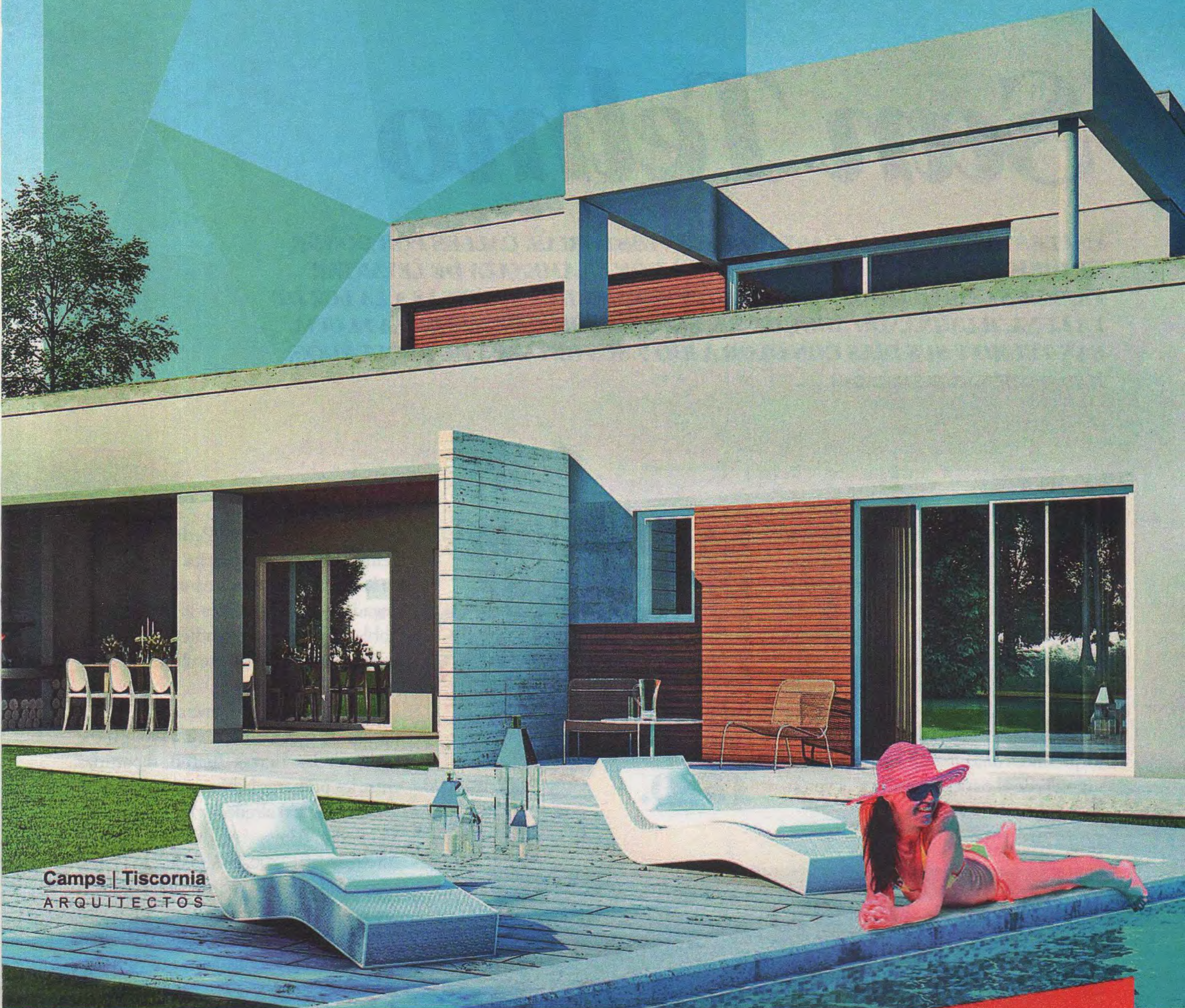

Camps | Tiscornia
ARQUITECTOS

El prestigioso estudio **Camps Tiscornia Arquitectos** se suma a nuestro equipo de trabajo.

Juntos sumamos valor para lograr residencias familiares bien pensadas, funcionales y con diseños a medida.

+ info 0800 333 8822 www.smarthouseinfo.com

SMART
HOUSE
CONSTRUCCION INTELIGENTE

MATERIALIZAMOS ESPACIOS QUE EXPRESAN TU FORMA DE VIDA

San Telmo

CALLES EMPEDRADAS, GASTADAS, CON HISTORIAS. CALLES POR DONDE EL DIFÍCIL TIEMPO NUEVO SE INSTALA CON LA AMENAZA DE LEVANTAR PAREDES CON OLVIDOS. SAN TELMO Y SUS NOCHES INTENSAS A LA LUZ DE LA LUNA, ILUMINANDO ADOQUINES, ESOS VIEJOS ESPEJOS DE LA LLUVIA. SAN TELMO Y SUS DÍAS CON OLOR A RÍO Y SUS RETAZOS DE RECUERDOS.

TEXTO Y FOTOS: ANINÉS MACADAM

En la esquina de Chile y Defensa, el mítico personaje de Mafalda, la hija creativa de Quino, nos da la bienvenida al barrio. Eternizada en un banco, invita a los paseantes a tomar asiento para compartir sus reflexiones y hablar de la zona. Nació en Chile 371 de la mano de Joaquín Salvador Lavado, más conocido como Quino. Inspirada en una niña del mismo edificio, supo desde el papel interpretar el verdadero teatro de la vida.

LA HISTORIA DEL BARRIO COMENZÓ CON LA FUNDACIÓN DE BUENOS AIRES, EN 1580.

San Telmo, por San Pedro González Telmo, es uno de los barrios más antiguos de la ciudad de Buenos Aires. Antes de la llegada de los españoles la zona estaba poblada por los querandíes, un pueblo belicoso y cazador que se alimentaba exclusivamente de carne.

La historia del barrio comenzó con la fundación de Buenos Aires en 1580. En ese entonces las tierras fueron repartidas entre los primeros habitantes de la ciudad y la zona creció alrededor de la Iglesia de San Pedro Telmo.

Alrededor del 1800, el Alto de San Pedro, actual San Telmo, era un lugar aislado del casco urbano de entonces, con pocos habitantes que se ocupaban en su gran mayoría de tareas portuarias, así como algunos trabajadores de los incipientes hornos de ladrillos. Pasado el tiempo, San Pedro fue el lugar del primer depósito de pólvora, del primer molino de viento, del primer horno de ladrillos y sede de algunas barracas para almacenar cueros, lanas, trigo, etc.

También trabajaban allí, donde el valor de la mano de obra era mínimo, negros portugueses traídos de África, gracias al tráfico de esclavos facilitado por la cercanía del puerto. El espectro social se



MAFALDA, EN CHILE Y DEFENSA.

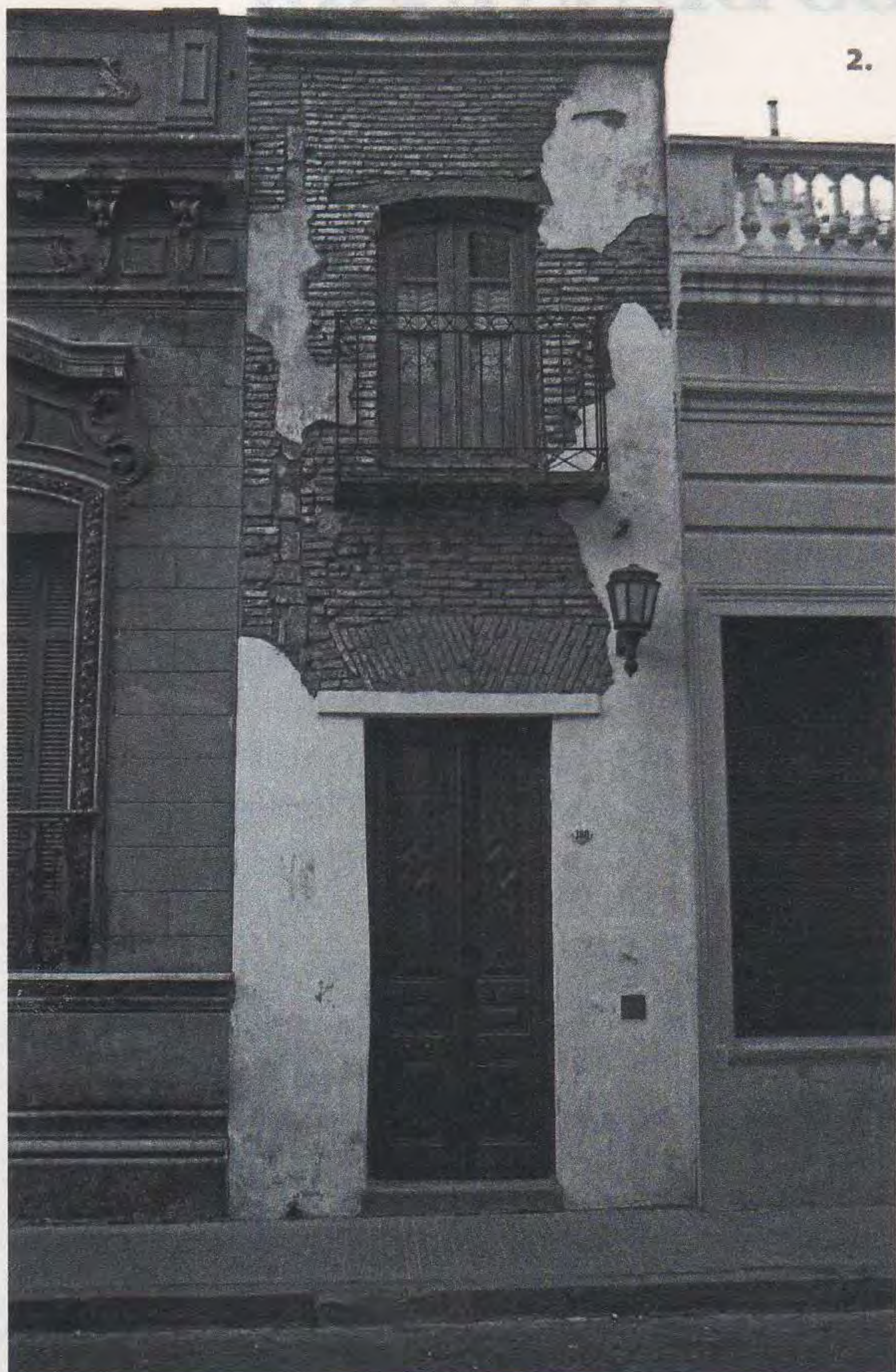

2.



3.



4.

- 1. BASÍLICA DE SAN FRANCISCO DE ASÍS, ALSINA 380.
- 2. LA CASA MÍNIMA, UBICADA EN EL PJE. SAN LORENZO 380.
- 3. MUSEO DE LA CIUDAD, DEFENSA 219.
- 4. FARMACIA DE LA ESTRELLA, DEFENSA 201.



ENTRADA Y DETALLE DEL TECHO DEL MERCADO DE SAN TELMO, EN BOLÍVAR Y CARLOS CALVO.



EL MERCADO DE SAN TELMO ES UNO DE LOS POCOS QUE AÚN CONSERVA LAS CARACTERÍSTICAS DE LOS COMERCIOS DE ANTAÑO.

completaba con hombres y mujeres indeseables de la ciudad, que significaban el malevaje arrabalero.

San Telmo fue un barrio que se destacó por sus hospitales. El Italiano y el Británico también tuvieron sus sedes. Resulta curioso que fue la zona más castigada a partir de 1852 por distintas epidemias que asolaron a Buenos Aires: la viruela, que hizo estragos en el Alto de San Pedro, donde había mucha población de color; el cólera, que produjo diez mil víctimas, causado por el hacinamiento y las malas condiciones de higiene; pero la más desoladora fue la fiebre amarilla, en 1871, proveniente de Brasil, que produjo el alejamiento de las familias de la aristocracia más tradicionales. La alcurnia se mudó al norte, las maravillosas casonas quedaron abandonadas y de inmediato fueron habitadas por la inmigración y por trabajadores humildes.

Estas casonas, producto de la opulencia, fueron remozadas por oportunistas y se transformaron en conventillos, espaciosas viviendas ocupadas por muchas familias que compartían lugares comunes como la cocina, los patios y baños.

Una nueva propuesta arquitectónica y un foco permanente de infecciones, el

inquilinato más famoso de la ciudad fue el conventillo de la Paloma –en este caso en Villa Crespo–, cuya historia dio origen a una inolvidable pieza teatral de Alberto Vacarezza.

En el transcurso de esta época existieron diversas pulperías donde los criollos jugaban a las cartas, a la taba o a la riña de gallos. Una de las más famosas fue La Paloma, ubicada en Balcarce y Carlos Calvo, de intensa historia y frecuentada por marineros, soldados y mazorqueros. La población de San Telmo fue cambiando con el tiempo: primero comenzó a acrecentarse el número de ingleses luego de las invasiones, deviniendo en comerciantes que traían sus mercaderías sin necesidad de intermediarios. Más tarde se instalaron grupos de italianos, afincados cerca del río. Y en el siglo XX los gallegos inundaron San Telmo, infundiendo al lugar características especiales por el crisol de razas. Algunos viajeros describían la zona como un barrio triste y silencioso, con noches tenebrosas

de sombras recortadas y amenazantes.

Allí se encuentra el Parque Lezama, que en épocas remotas resultó ser un frondoso bosque y que en la actualidad lleva el nombre de quien fue su dueño, el salteño José Gregorio Lezama, amante de la vegetación. Un visionario que convirtió la quinta en un jardín, además de construir su casa sobre la barranca que dominaba la planicie campestre. A poco de ser adquirida por la Municipalidad con el objetivo de transformar el sitio en un paseo público, la magnífica residencia se convirtió en sede del Museo Histórico Nacional. El Mercado de San Telmo es uno de los pocos que aún conserva las características de los comercios de antaño. De fachada típicamente italiana e interiores amplios, con techos de chapa y estructuras de hierro, el lugar ocupa un cuarto de manzana, donde se ofrecen desde alimentos hasta las más extravagantes antigüedades. El edificio está en Bolívar y Carlos Calvo y data de 1897.



SIACA

Concesionario Oficial 
SERVICE
NEXTCAR



CENTRO INTEGRAL DE SERVICIOS PARA EL AUTOMOTOR

AHORRA HASTA UN PASATE A

75%

GNC

EQUIPOS DE 3° Y 5° GENERACIÓN

PRUEBA HIDRÁULICA DE CILINDROS RENOVACIÓN DE OBLEAS

EL PRECIO MAS BAJO



Primeras
Marcas



Todas las Tarjetas !!

Garantía 12 Meses Descuentos Socios ACA !!



N NEXTCAR **SIACA** *y todos los Servicios de Siempre !*

-  Chapa y Pintura
-  Mecánica Completa
-  Lubricentro
-  Gomería
-  Alineación y Balanceo
-  Lavado de carrocerías e interiores
-  Polarizados y Reparación de Cristales
-  Escaneos Computarizados



Sucursal C.A.B.A.
C.A.B.A.

Av. Directorio 4568
C.A.B.A.

Tel: (011) 4682-2683 / 4683-7466

Lunes a Viernes de 8:00 a 18:00 hs
Sábados de 8:00 a 13:00 hs



Sucursal Zona Sur
Avellaneda

Olavarría 147. Avellaneda
BUENOS AIRES

Tel: (011) 4204-6775 / 4203-4758

4204-3300

Lunes a Viernes de 8:00 a 18:00 hs
Sábados de 8:00 a 13:00 hs



Sucursal Zona Norte
Pacheco

Colectora Norte 1390. Ramal Pilar
BUENOS AIRES

Tel: (011) 4463-3029

Lunes a Viernes de 8:00 a 18:00 hs
Sábados de 8:00 a 13:00 hs

www.siacasa.com.ar



FAROL ANTIGUO EN DEFENSA Y ALSINA.

En el Pasaje San Lorenzo 380 se encuentra la casa más angosta de Buenos Aires: 2,50 metros de frente por 13 metros de profundidad. Los porteños, afectos a los mitos, comenzaron a difundir la historia de que esta casa mínima era en realidad la vivienda de un esclavo liberto. Su ex amo le habría otorgado un pequeño lugar en donde vivir, y ése sería el origen de la casa "mínima". Pero esto no tiene sustantividad ni hay forma de comprobarlo. La realidad es bien diferente. Si bien la casa es de la primera mitad del siglo XIX, la misma es un espacio residual de las edificación-

nes de la manzana que quedó luego de sucesivas reformas de las mismas. En los años 60 del siglo XX, la casa fue comprada por un anticuario, transformando el lugar en un sitio de visita obligada para todos los turistas.

El barrio empezó a ser revalorizado después de 1970, año en que, gracias a la iniciativa del arquitecto José María Peña, fundador del Museo de la Ciudad, se creó en la Plaza Dorrego la Feria de Antigüedades, con el objeto de lograr que los porteños valorasen el patrimonio histórico, y en sus inmediaciones los anticuarios se fueron instalando en edificaciones de época, declaradas Patrimonio Histórico de la Ciudad. Al recorrer la feria aparecen objetos que pertenecen a vidas ajenas: un reloj de bolsillo con las agujas detenidas en un otoño; un libro de poemas amarillento por el tiempo, con un ramo de violetas adormecidas, testimonio de un amor que no pudo ser; viejas cerraduras que inducen a espiar las horas del pasado y una caja musical con un organillero que predice el futuro.

Cada tanto el recuerdo nos trae la estampa de la China María, la primera mujer canillita de Buenos Aires. Nació alrededor de 1850 en San Telmo, su nombre era María Honoría Elías de Isola y pertenecía a una familia tradicional de la época. Pero el sube y baja de la vida la llevó por un rumbo de bohemia y trotacalles. Con frecuencia dormía en los umbrales de los talleres gráficos, para ser una de las primeras en recibir los diarios. Y supo canturrear las noticias con melodías del malevaje arrabalero, en las afaroladas esquinas de esas calles con sabor a sur. ■

GASTRONOMÍA EN SAN TELMO

UN PALADAR ÉTNICO PARA EXQUISITOS

MASH › cocina inglesa

Único en su estilo por su sabroso curry.
México 518 - Tel. 15 6829-6829

SAN TELMO SHOKUDO › cocina japonesa

Lugar favorito de la colectividad japonesa.
Defensa 910 - Tel. 4361-9887

DOBAR TEK › cocina croata

Entorno intimista y familiar, ofrece platos típicos de la región.
Av. San Juan 548 - Tel. 15 5504-1442

EL CASAL DE CATALUNYA › cocina española

Un ambiente de taberna, con sus mejores sabores mediterráneos.
Chacabuco 863 - Tel. 4361-0191

BRASSERIE PETANQUE › cocina francesa

Se caracteriza por ser un bodegón con estilo, que seduce por sus deliciosos manjares originarios.
Defensa y México - Tel. 4342-7930

BUBBA'S BBQ › cocina norteamericana

Destacado por sus platos típicos como las ribs, barbacoas y otras especialidades. Un lugar para pasar un buen momento, además de comer bien.
Perú 535 - Tel. 4331-6164

CHIFA MAN SAN › cocina fusión - peruana - oriental

Un espacio para disfrutar las elaboradas delicias de su placentero menú.
Perú 832 - Tel. 4307-0638

SAGARDI › cocina vasca

El lugar se caracteriza por la barra de pinchos -está en constante evolución-, que pueden degustarse a cualquier hora del día, cumpliendo así la función de desayuno, comida o cena informal. Existen más de 80 variedades, que respetan la tradición de su origen.
Humberto 1º 319 - Tel. 4361-2538
aiomac@netizen.com.ar

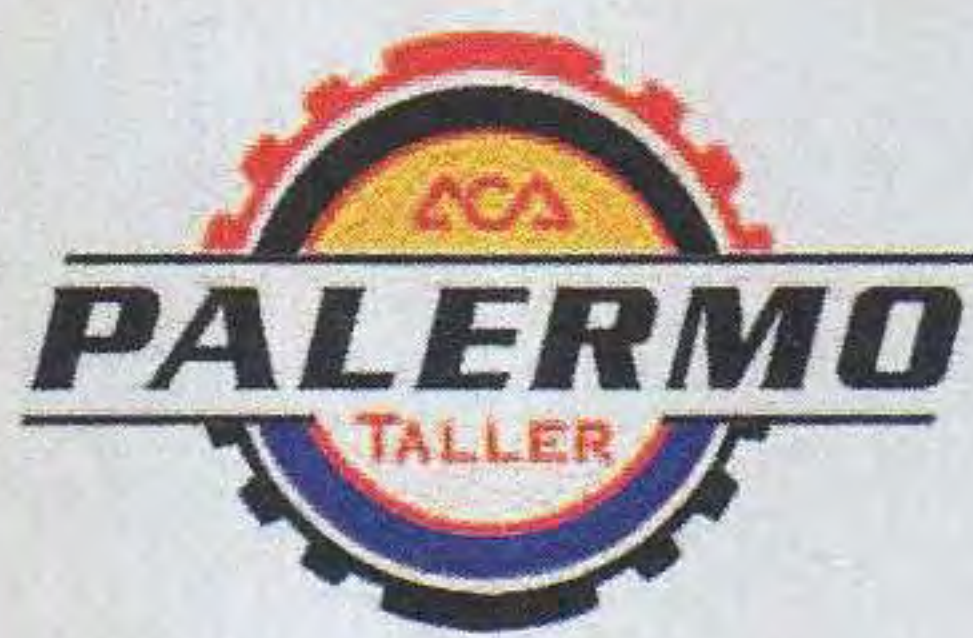

ABONÁ TODOS NUESTROS SERVICIOS EN
6 CUOTAS SIN INTERÉS
CON TODAS LAS TARJETAS DE CRÉDITO

Realizá
tu control
vehicular
gratuito*

Godoy Cruz 3111 CABA - 4773-7892 4771-2888 4772-7222
info@acapalermo.com.ar - www.acapalermo.com.ar





TEMPUR®



Descubra el confort y el soporte de TEMPUR® en BedTime

El Material TEMPUR® es un material viscoelástico, termosensible y de recuperación lenta. Se amolda a los contornos de su cuerpo y le ofrece la firmeza adecuada donde lo necesita. Gracias a los colchones TEMPUR®, fabricados en Dinamarca, podrá descansar toda la noche en una posición de descanso cómoda.

No se pierda la oportunidad de probar la sensación única de los colchones TEMPUR® e invertir en productos de descanso de calidad para muchos años. En exclusividad en:

 **BedTime**
THE LUXURY *you* DESERVE

*BedTime Unicenter Shopping Local 2324 2do. Nivel Alerce - 4717-5212 / MegaStore Palermo Salguero 2704 - 4803-8279 /
BedTime Recoleta Av. Quintana 300 - 4813-8673 / BedTime Alto Belgrano Av. Cabildo 1139 - 4706-1924 / BedTime Saavedra
Av. Cabildo 4698 - 4519-0076 / BedTime Barrio Norte Libertad 1214 - 4811-7673
0800-22-2652466 (COLCHÓN) / bedtime@bedtime.com.ar / BedTime.com.ar

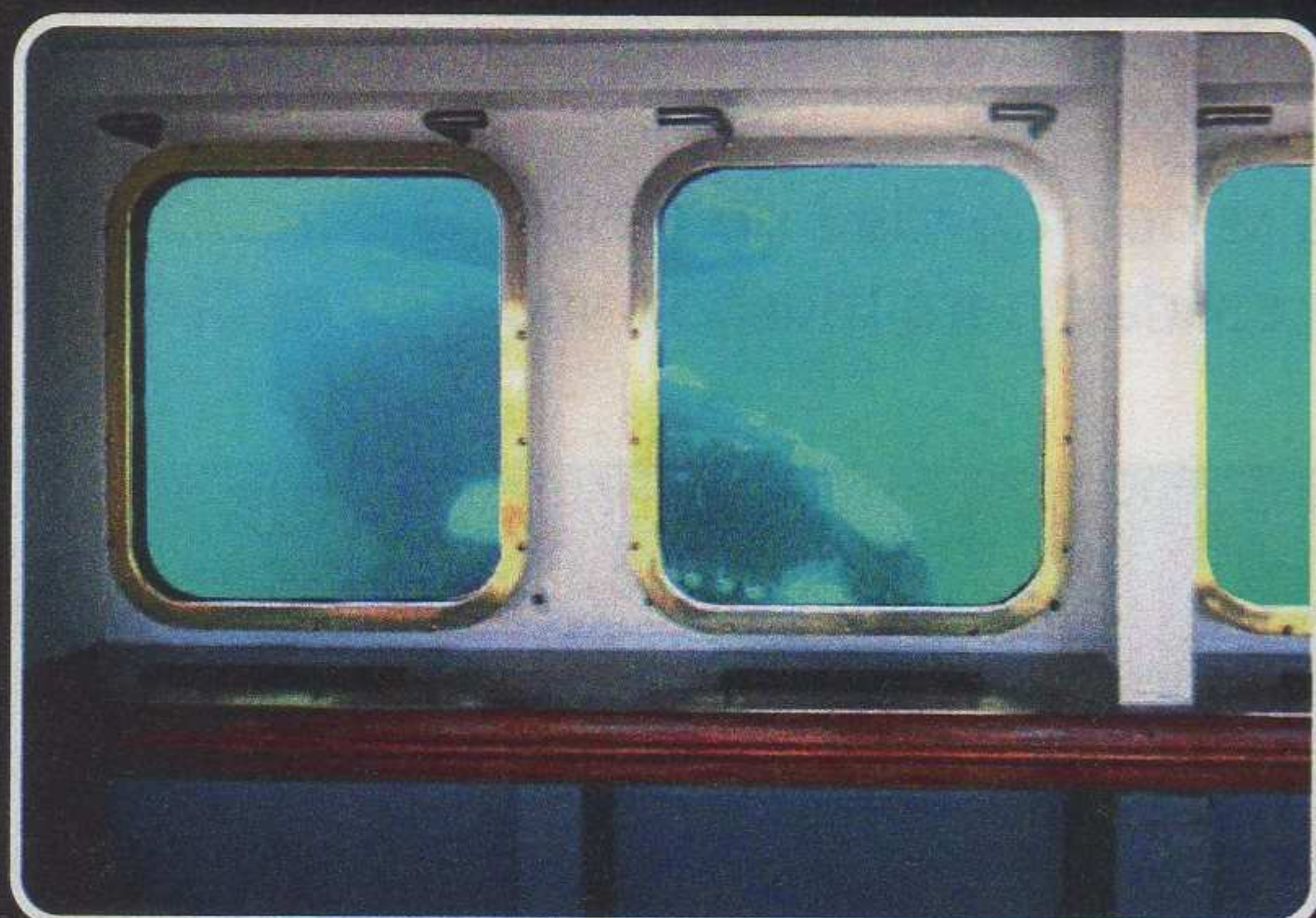

AVISTAJE DE BALLENAS DESDE EL YELLOW SUBMARINE

Para mirarte mejor

UNA PROPUESTA INÉDITA EN NUESTRO PAÍS QUE NOS INVITA A VER A LAS BALLENAS Y A LOS LOBOS MARINOS DEBAJO DEL AGUA, COMO SI ESTUVIÉRAMOS BUCEANDO. POR SUSANA ESTÉVEZ

Este año, el avistaje de ballenas y lobos marinos en la Península Valdés puede ser más espectacular que nunca gracias al Yellow Submarine, un barco semisumergible que tiene 40 ventanas submarinas. De manera que los felices pasajeros de este barco no tendrán que mirar de un lado a otro ni correr el riesgo de no haber estado atentos en el momento preciso en que una ballena asoma la cola: ahora podrán verlas de cerca, en su ambiente natural y mirarlas a los ojos, como si estuvieran buceando.

El punto de vista dentro del agua es completamente diferente a lo que estamos acostumbrados. Las ballenas y los lobos marinos se ven completos, en su hábitat, y es posible observar su comportamiento, ver de cerca a una ballena con su ballenato o presenciar un salto desde el mismo momento en que se inicia. Pero además, las ballenas son naturalmente curiosas y amigables, suelen acercarse y nadar junto a las embarcaciones. Es difícil imaginar un panorama mejor.



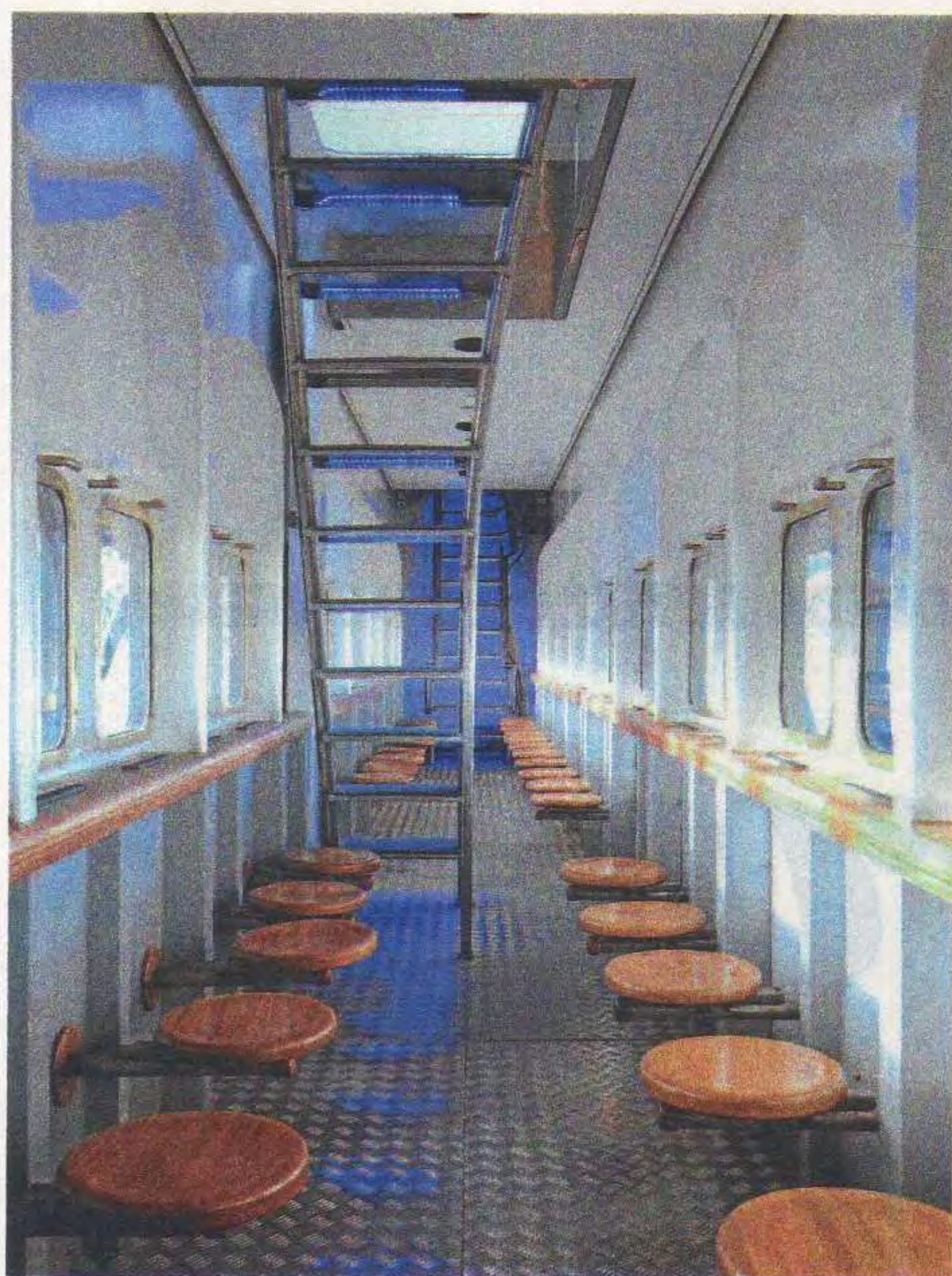

UN SUEÑO AMARILLO

El barco, que pertenece a la empresa Southern Spirit Cruises –ganadora de la licitación para avistajes de ballenas en 2009–, es el primero en su tipo en la Argentina y fue construido enteramente en nuestro país. Héctor “Tiño” Resnik, buzo y capitán de barcos, es el dueño de la empresa, y el Yellow Submarine fue su sueño personal. Resnik, que nació en Trelew, se dedica a la actividad náutica y marítima desde los 18 años en las áreas más diversas: buceo, distribución de mariscos, travesías en veleros y paseos náuticos. Después de años de esfuerzo sostenido y mucho trabajo, Southern Spirit Cruises se consolidó como una empresa sumamente exitosa y Tiño decidió dar un paso más. Inspirado en las

EL BARCO

El Yellow Submarine se construyó en Mar del Plata, en el Astillero Naval Federico Contessi durante 2013, y se transportó por tierra hasta Puerto Pirámides. La embarcación tiene 17,20 metros de eslora, un calado de 2,10 metros y una manga máxima de 4 metros. Pesa 47 toneladas y para su fabricación se utilizó acero naval. Navega a una velocidad de crucero de 6 nudos. Cuenta con capacidad para 50 pasajeros (contando a la tripulación). Tiene 40 ventanas submarinas y una cubierta superior con visibilidad de 360°, de modo que los pasajeros, que pueden subir y bajar libremente, tienen garantizado el avistaje más completo que se pueda desear.

SERVICIO A BORDO

El viaje en el Yellow Submarine tiene una duración de dos horas. Los pasaje-

ros embarcan en Puerto Pirámides y el barco navega por el golfo Nuevo para avistar ballenas francas y, dependiendo de la época del año, lobos marinos y aves diversas.

Además del capitán y un marinero (ambos guías balleneros), en la tripulación hay un guía bilingüe (castellano e inglés).

Por supuesto, la nave cuenta con estrictas medidas de seguridad para garantizar el bienestar de todos los pasajeros (chalecos salvavidas, radio VHF, GPS, sistema y equipo extintor de incendios y balsas salvavidas).

Como Puerto Pirámides es área protegida y no tiene muelle, el Yellow Submarine no puede acercarse a la costa debido a su calado. Entonces los pasajeros llegan a la embarcación en lanchas transbordadoras.

EDICIÓN LANZAMIENTO GUÍA TURÍSTICA REGIÓN PATAGONIA

Contiene:

- 264 Páginas.
- 144 Mapas de acceso, detalles de zonas turísticas y plantas urbanas.
- Textos descriptivos de las localidades y su oferta turística.
- Categorías de alojamiento.
- Visitas, paseos, excursiones.
- Atractivos destacados y lugares de interés.
- Datos históricos, geográficos y culturales de interés.
- Parques Nacionales y centros invernales.
- 118 Museos descriptos.
- 300 Fotografías.
- Fiestas Nacionales y celebraciones regionales y locales.
- Sitios destacados, actividades y todos los atractivos que el turista no debe dejar de visitar.

Y mucho más...

Adquirí tu ejemplar en cualquiera de nuestras dependencias o llamando al **0800-888-9888**.

www.aca.org.ar/cartografia

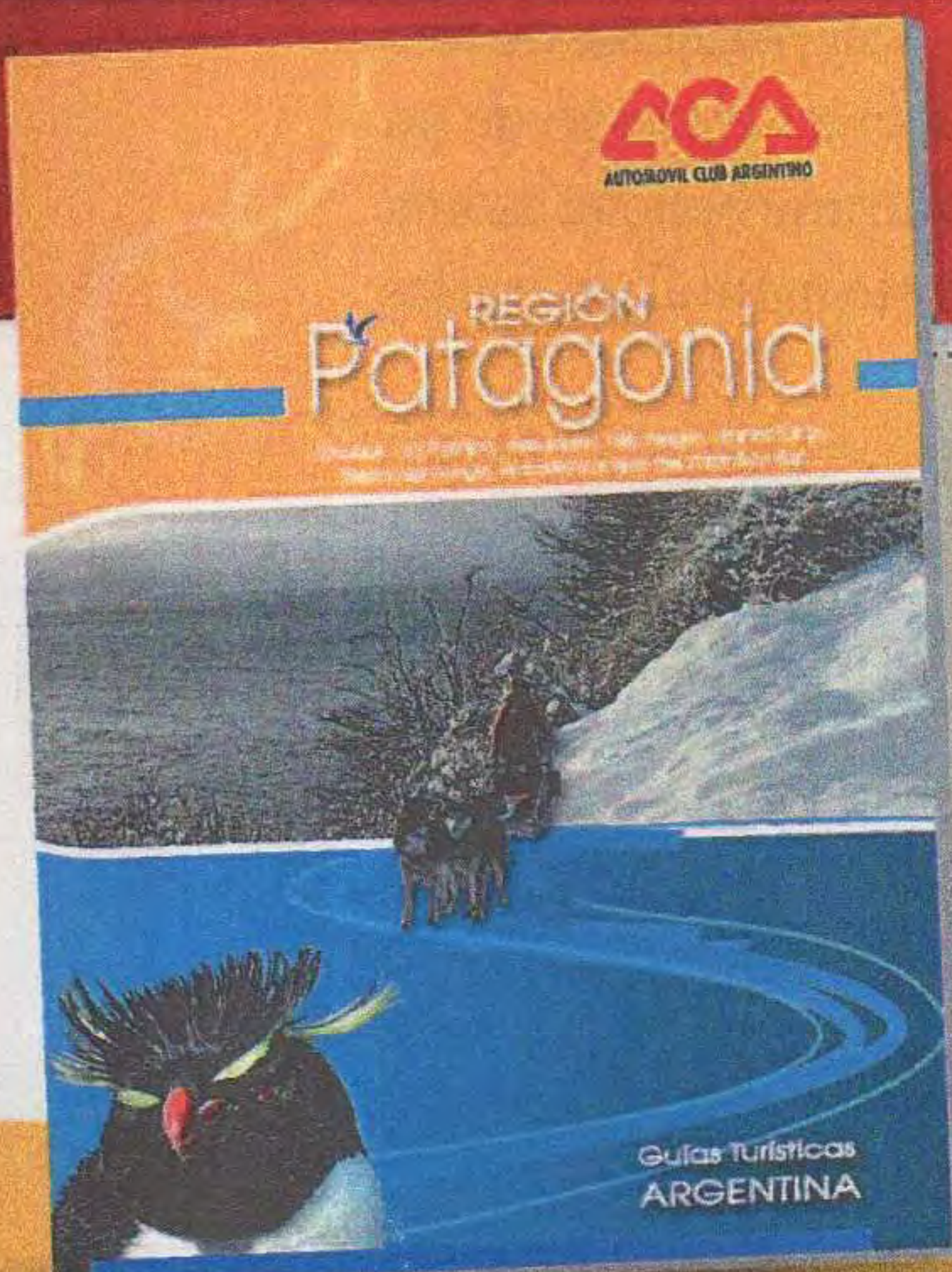

nippon

EXTREME TECHNOLOGY

EL NEUMÁTICO QUE BUSCÁS

NUEVA LÍNEA JAPONESA PREMIUM

- * NEUMÁTICOS NACIONALES E IMPORTADOS
- * NEUMÁTICOS RUN FLAT

AV. DEL LIBERTADOR 5755 - CABA

Tel: (011) 4784-3636

Envío express al interior

nipponventas@neumatico.org - www.neumatico.org

Descuento a Socios
-35%*



* 35% de descuento en Alineación, Balanceo y Rotación de neumáticos para socios ACA, presentando carnet.



Quick SOLUTION

TALLER MULTIMARCA Y ALTA GAMA

Ofertas desde:

- ▶ Cambio de Aceite semisintético y filtro \$ 600
- ▶ Carga de Aire Acondicionado Ecológico..... \$ 400
- ▶ Tren Delantero m/o..... \$ 1.400
- ▶ Limpieza de circuito de agua con refrigerante. \$ 450
- ▶ Cambio de kit de Embrague, m/o..... \$ 1.500
- ▶ Frenos Traseros, repuestos y m/o..... \$ 900
- ▶ Frenos Delanteros, repuestos y m/o..... \$ 600
- ▶ Cambio de Correa Distribución (8V) m/o..... \$ 1.200
- ▶ Reparación de Arranque o Alternador m/o..... \$ 600
- ▶ Alineación de Faros delanteros \$ 100
- ▶ Limpieza de inyectores m/o..... \$ 600
- ▶ Paño de pintura en cabina presurizada \$ 900

+ IVA

Precios sujetos a variación de mercado

ESCANEO COMPUTARIZADO GRATIS A SOCIOS Taller Integral

Chequeo completo de 15 puntos sin cargo

Todas las tarjetas de crédito en 3 pagos sin interés

Descuento a socios 10%
ACA
en mano de obra

Garantía por 6 meses o 10.000 km

Av. Córdoba 4168 - Tel.: 4863-4404

lo esperamos de: Lun. a Vier. de 8 a 19 hs. y Sáb. de 8 a 14 hs.

e-mail: atclientes@tallerquicksolution.com.ar

SÓLINERG

Soluciones integrales de energía

Resino

BATERÍAS Autos, 4x4, Camiones, Tractores, Motos, Cuatriciclos, UPS, Náutica, Uso Solar y Eólico, Jet Ski, Golf Caddy, Alarmas, Luz de Emergencia

Las de mayor potencia de arranque



OPTIMA BATTERIES
THE ULTIMATE POWER SOURCE™

HONDA



Trojan BATTERY COMPANY



Deka Made in U.S.A.



Las de mayor potencia de arranque

Energía Solar / Energía Eólica



Analizadores de baterías
Inversores 12 a 220 Volts
Cargadores de Baterías



Cargadores de Baterías

BLACK & DECKER



BLACK & DECKER

HONDA

OPTIMA BATTERIES
THE ULTIMATE POWER SOURCE™

Deka

Schumacher ELECTRIC CORPORATION

MIDTRONICS

Trojan BATTERY COMPANY



ING. HECTOR J. RESINO S.R.L. Anatole France 680. (1870) Avellaneda. Buenos Aires
Tel / Fax: (5411) 4204-8771 / 8697 // 4265-2829 - resino@resino.com - www.resino.com

Aceptamos tarjetas de crédito





EL ACA SIEMPRE ESTÁ

Sin lugar a dudas, la provincia de Chubut es una de las más lindas del país y en los últimos años, la propuesta turística es cada vez más sofisticada. El ACA, con su innegable espíritu pionero, está presente en todos los rincones de la Argentina y Chubut no es la excepción. En Puerto Pirámides, el Motel del ACA los espera, como siempre, y les ofrece a sus clientes un complemento ideal para alternar con la vida en el mar: cabalgatas por la playa.

embarcaciones que se dedican a la observación submarina de arrecifes en Australia, en el Caribe y en el mar Rojo, se lanzó de lleno a la aventura de contar con una nave de ese tipo para ver a las ballenas de la Península Valdés. El nombre del semisumergible rinde un tributo inocultable a la canción de los Beatles. La letra es una historia dentro

de otra historia: la de un hombre, un navegante que vivía en un pueblo y que entretiene a sus vecinos con historias de la tierra de los submarinos, hasta que un día deciden viajar con él y ver esa mítica región con sus propios ojos. Ésa es la invitación de Tiño, que nos propone ver cómo viven las ballenas desde un submarino amarillo. ■

BENEFICIO PARA LOS SOCIOS DEL ACA

Imprimiendo el cupón que está en la cuponera de beneficios en www.aca.org.ar los socios pueden acceder a un 10% de descuento sobre el valor total del grupo familiar.

DATOS ÚTILES SOUTHERN SPIRIT

Teléfonos: (0280) 4473043 / (0280) 154572551
E-mail: reservas@yellowsubmarinearg.com
Web: www.yellowsubmarinearg.com

ATENCIÓN



CONSEJOS ÚTILES PARA VIAJAR AL EXTERIOR:

- VIAJE SIEMPRE CON LA MONEDA DEL PAÍS DE SU DESTINO.
- EN EL EXTERIOR LOS BANCOS Y CASAS DE CAMBIO COBRAN IMPORTANTES GASTOS Y COMISIONES POR EL CAMBIO DE EFECTIVO.
- NO VIAJE CON BILLETES DE 500 EUROS, YA QUE NO LOS ACEPTAN EN COMERCIOS Y HOTELES.
- ENVÍO DE DINERO A FAMILIARES AL EXTERIOR
- ADQUIERA **POCKET MONEY**, SOBRES CERRADOS HERMÉTICAMENTE CON EL EQUIVALENTE A 50 US\$ EN CAMBIO DE LA MONEDA DE DESTINO, COMPLEMENTO INDISPENSABLE PARA SU TARJETA DE CRÉDITO.
- NO VUELVA AL PAÍS CON MONEDAS (METÁLICO) YA QUE ESTAS SON DIFÍCILES DE CAMBIAR.
- COMPRA VENTA DE CHEQUES DEL EXTERIOR.
- CAMBIE SUS BILLETES DETERIORADOS EN BANCO PIANO.
- ESCRITURAS: PARA SU COMODIDAD, REÚNASE CON SU ESCRIBANO EN BANCO PIANO.
- COMPRA Y VENTA DE BONOS, ACCIONES Y FIDEICOMISOS.
- ASESORAMIENTO INTEGRAL EN INVERSIONES FINANCIERAS Y BURSÁTILES.

BancoPIANO

1944 - 2014

70 años

NUESTRA VIRTUD ES SABER INTERPRETARLO

CONTROLE TODO DESDE SU CELULAR LAS 24 HS.



CAMARAS de SEGURIDAD

CCTV - ALTA DEFINICION

Grabación por detección de movimiento
Visión Nocturna hasta 120 mts.



NUEVO ESPIAS

SONY AXIS **ahua**
COMMUNICATIONS TECHNOLOGY

011-4813-9703 / 153-369-9681

controlcam.ba@gmail.com

Shop online controlcam.tiendanube.com

No ponga en riesgo su seguridad !!!

Respaldo y Trayectoria

COMPRAMOS SU AUTO

TODAS LAS MARCAS Y MODELOS - EN TODO EL PAÍS

PAGO CONTADO

SERVICIOS SIN CARGO
A SOCIOS ACA

- ✓ Asesoramiento a domicilio
- ✓ Informe de dominio
- ✓ Verificación policial
- ✓ Libre deuda de patente
- ✓ Libre deuda de infracciones



RESOLUCIÓN
INMEDIATA !!

(011) 4501 - 8373

(011) 15 - 5185 - 0449



autoscompramos@hotmail.com

A 10' de Capital Federal



El lugar ideal para pasar el día, la semana o habitar todo el año. Contamos con habitaciones confortables con aire acondicionado, salón comedor, salas de estar, playa de estacionamiento y 3500 m² de parque.

Consulte Promociones Vigentes



Salones para eventos, seminarios, congresos y reuniones de primer nivel

Hotel ★★★

"Maiten"

Centenera 1877 • San Justo • Prov. de Bs. As.

Tel. (011) 4466-0561 • Tel/Fax. (011) 4466-2973

www.residencialmaiten.com.ar • maiten@sinectis.com.ar



DECORACIONES DOM'S

EX GÜEMES Y SALGUERO

Ofertas de Fin de Año!

6 A 12 PAGOS SIN INTERES



Sofá hasta 1,60 m \$2.999



Rinconero
2,40 x 1,70 m

\$9.999



Sofá Cama
1 y 1/2 plazas

\$6.999

Medidas, telas y medidas a elección

www.decoracionesdoms.com.ar

Av. Scalabrini Ortíz 1843, Palermo Tel: 4831-5499 / 4824-8510



TURISMO INTERNACIONAL

Itinerario de la cultura

A LA HORA DE PARTIR NO PUEDE FALTAR EN LA AGENDA DEL VIAJERO EL NÚCLEO CULTURAL DE LAS CIUDADES POR VISITAR. PALACIOS O VERDADEROS ÍCONOS ARQUITECTÓNICOS ALBERGAN LAS MÁS GRANDES COLECCIONES DE LA HISTORIA DE LA HUMANIDAD. AQUÍ, ALGUNOS DE LOS MÁS DESTACADOS DE UNA LISTA QUE PODRÍA SER INTERMINABLE.

FOTOS: DREAMSTIME

MUSEO BRITÁNICO LONDRES

El 15 de enero de 1759 se inauguró en Londres el Museo Británico. Constituye una de las mayores atracciones de la capital inglesa, además de estar entre los museos más antiguos del mundo. Tiene alrededor de 13 millones de objetos, lo que lo convierte en una de las mayores y más importantes colecciones de historia y cultura humana planeta. Los objetos provienen de todos los continentes y documentan la historia desde los primeros tiempos hasta la actualidad.

En un principio se basaba en las colecciones de *sir* Hans Sloane, un físico y científico aficionado a las colecciones de todo tipo de curiosidades. Cuando murió, en 1753, legó su colección al rey Jorge II. Ésta estaba formada por 71.000 objetos de todo tipo que incluían 40.000 libros impresos, 7.000 manuscritos, 337 volúmenes sobre plantas, dibujos y antigüedades de Egipto, Roma, Grecia y América.

Web oficial
<http://www.britishmuseum.org/>

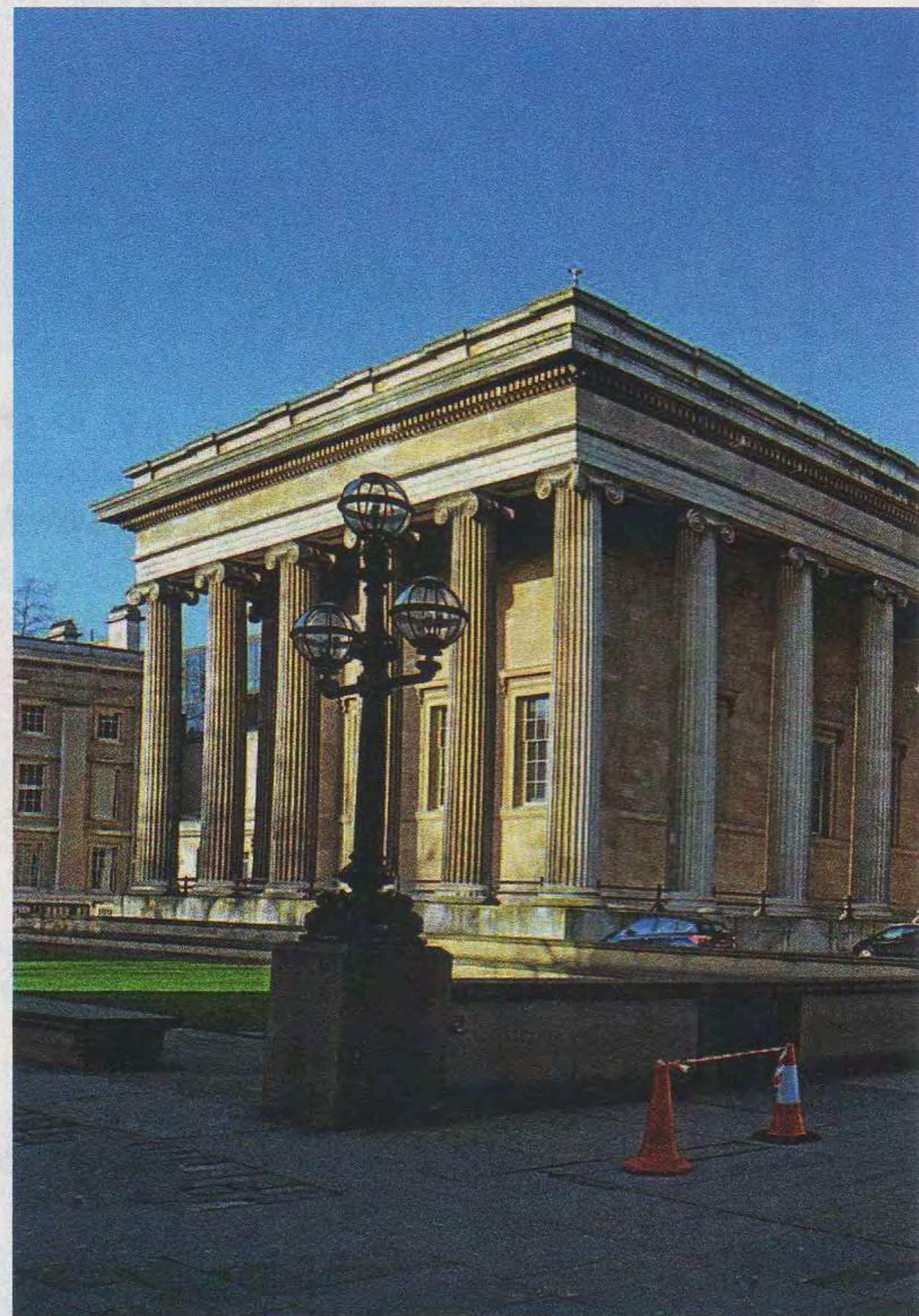



MUSEO DEL HERMITAGE SAN PETERSBURGO

El Hermitage se encuentra situado en el corazón de San Petersburgo, entre el malecón del río Neva y la Plaza del Palacio. El lugar ocupa cinco edificios unidos (el Palacio de Invierno, el Teatro de Hermitage, el Hermitage Pequeño, el Hermitage Viejo y el Nuevo Hermitage), que forman un atractivo conjunto arquitectónico.

Actualmente atesora más de dos millones y medio de objetos culturales y artísticos de los pueblos de Europa y Oriente desde los tiempos más remotos hasta el siglo XX. Su historia se inicia con Pedro el Grande, cuando adquirió varias obras de arte, entre las que se encontraban *David despidiéndose de Jonatan*, de Rembrandt, y la escultura *La Venus de Táurida*. Se considera que el museo nació oficialmente en 1764, cuando un comerciante berlinés envió 225 cuadros a Catalina II en pago de unas deudas. Al recibirlos, Catalina quiso que su galería no fuera superada por las colecciones de otros monarcas y comenzó a comprar casi todo lo que se vendía en subastas europeas.

Web oficial
http://www.hermitagemuseum.org/html_En/index.html

EL EDIFICIO DEL MUSEO DEL HERMITAGE ES CARACTERÍSTICO DE LA ARQUITECTURA BARROCA RUSA DE MEDIADOS DEL SIGLO XVIII.

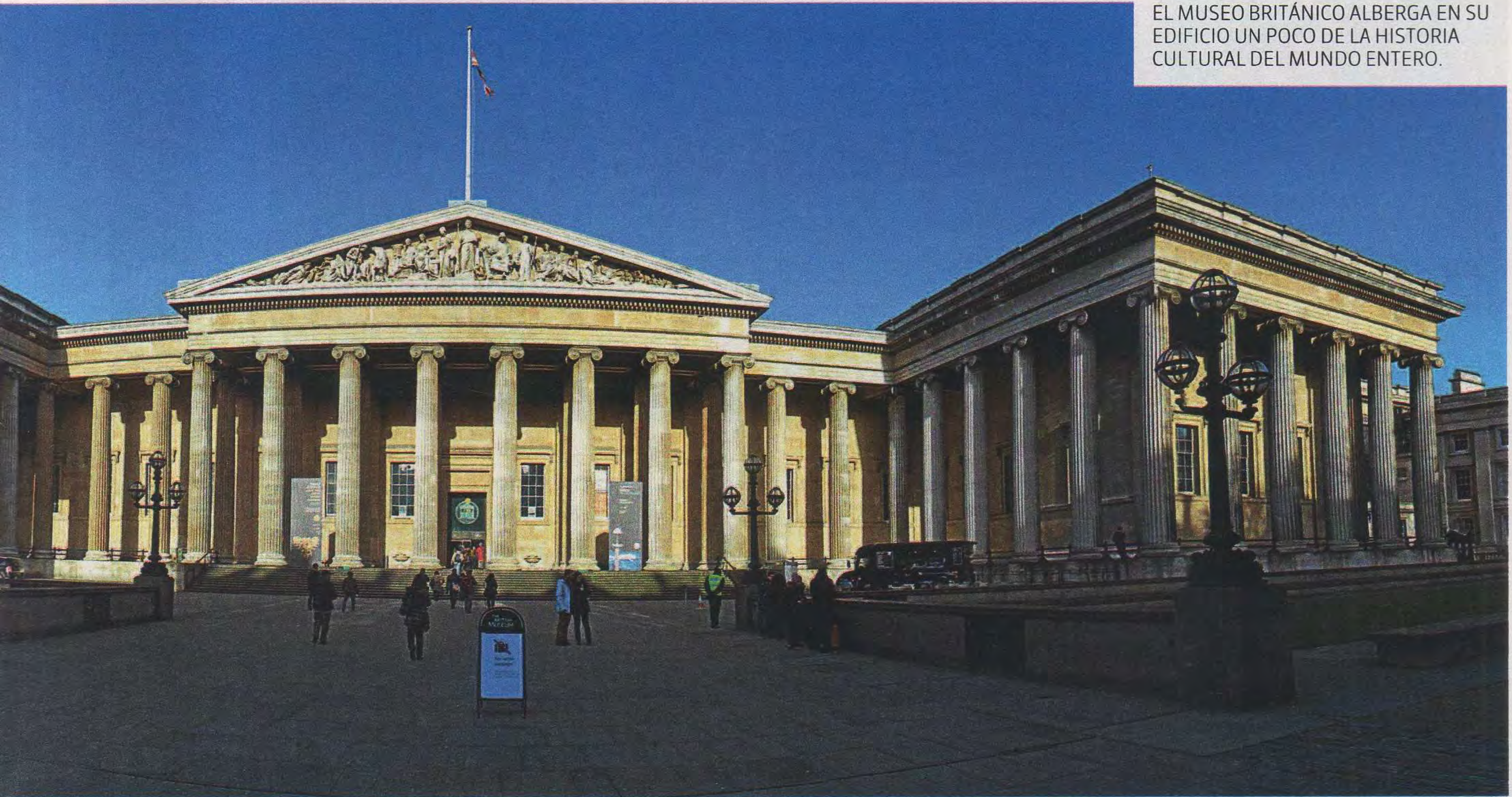

EL MUSEO BRITÁNICO ALBERGA EN SU EDIFICIO UN POCO DE LA HISTORIA CULTURAL DEL MUNDO ENTERO.



MUSEO DEL PRADO MADRID

El Museo del Prado está reconocido como la galería más grande de todo el mundo. Existen más de 8.600 pinturas de las que se exhiben menos de 2.000 debido a su falta de espacio. Su historia comenzó durante el reino de Carlos III, cuando intentó crear una colección de arte bajo un único techo. Pero no fue hasta el reinado de Fernando VII cuando se creó el Museo Real de Pintura y Escultura, el 19 de noviembre de 1819. La falta de testamento tras la muerte de los reyes causó serios problemas que pusieron en peligro la unidad de la colección, pero con la desaparición de la monarquía en España, el museo pasó a ser propiedad de la nación y comenzó a conocerse como Museo Nacional del Prado. Hoy día sus tesoros se exhiben en dos edificios adyacentes: el Edificio Villanueva, donde se aloja la mayoría de las obras, y el Casón del Buen Retiro.

Web oficial
<https://www.museodelprado.es/>

EL MUSEO DEL PRADO ES EL PRIMER MUSEO DE ARTE DE ESPAÑA.



MUSEO DEL LOUVRE PARÍS

El Museo del Louvre se encuentra alojado en el Palacio del Louvre, una fortaleza del siglo XII que fue ampliada y reformada en diversas ocasiones. Antes de que se convirtiera en museo, algunos monarcas como Carlos V y Felipe II utilizaron el palacio como residencia real en la que acumulaban sus colecciones artísticas. Inaugurado a finales del siglo XVIII, el Museo del Louvre es el museo más importante de Francia y el más visitado del mundo. Actualmente recibe

más de ocho millones de visitantes cada año. Formado a partir de las colecciones de la monarquía francesa y las expoliaciones realizadas durante el imperio napoleónico, el Louvre abrió sus puertas en 1793 mostrando un nuevo modelo de museo, que pasaba de las manos de las clases dirigentes al disfrute del público en general.

Web oficial
<http://www.louvre.fr/>

EL LOUVRE ES VISITA OBLIGADA DE TODO TURISTA QUE VIAJA A PARÍS.

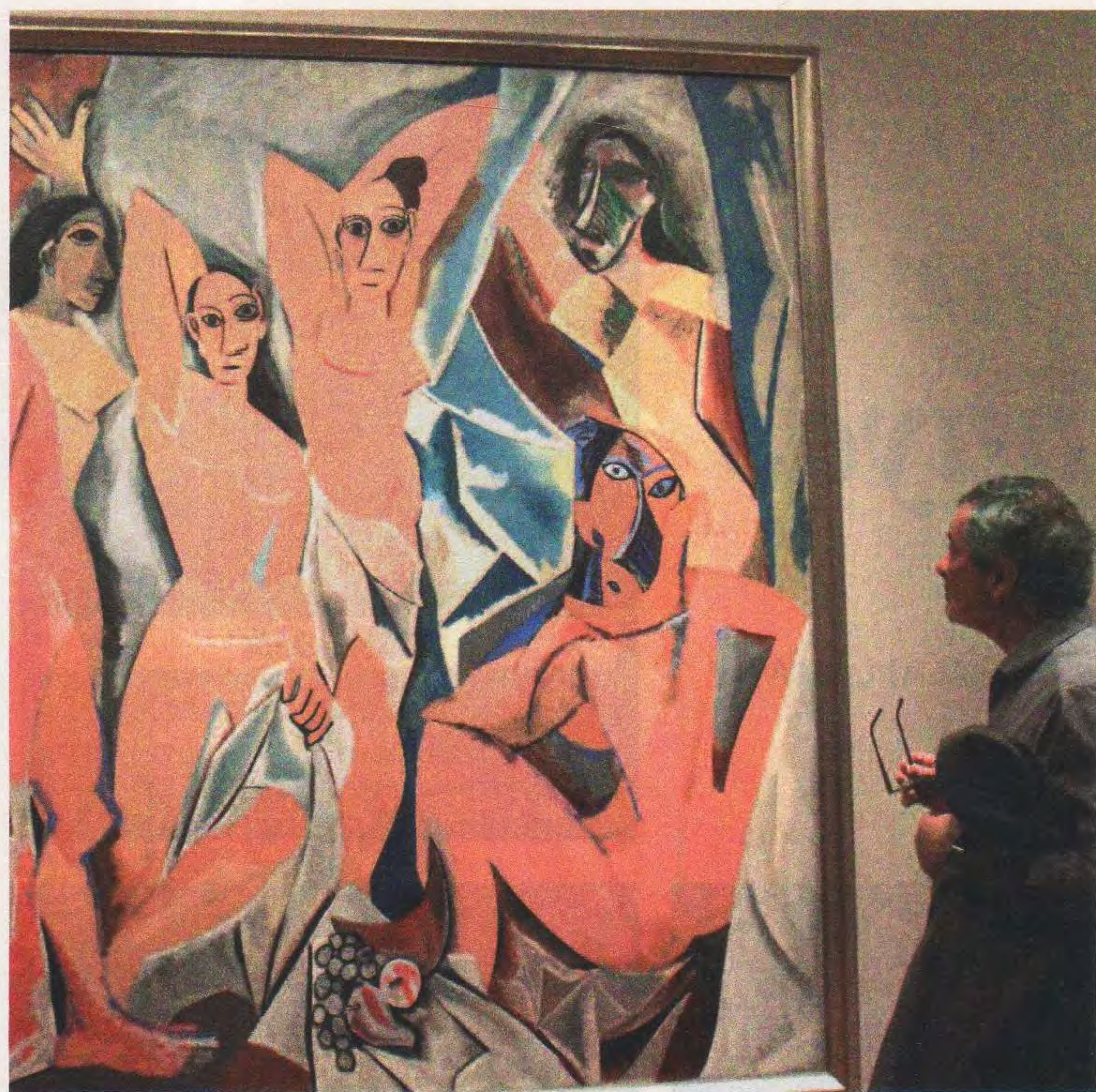

LAS SEÑORITAS DE AVIGNON, DE PABLO PICASSO, EXPUESTA EN EL MOMA.

MUSEO DE ARTE MODERNO NUEVA YORK

El 7 de noviembre de 1929 se abrió al público en Nueva York el Museo de Arte Moderno (llamado también MoMA, sigla en inglés de Museum of Modern Art). Fue fundado por los filántropos estadounidenses Lillie P. Bliss, Mary Quinn Sullivan y Abby Aldrich Rockefeller para "ayudar a la gente a entender, utilizar y disfrutar de las artes visuales de nuestro tiempo". Posee además importantes colecciones de diseño gráfico, diseño industrial, fotografía, arquitectura, cine e impresos. Es uno de los mejores museos de arte moderno del mundo.

Web oficial

<http://www.moma.org/>

OTROS IMPERDIBLES

París: Musée d'Orsay

Nueva York: Metropolitan/Guggenheim

Londres: Tate Gallery

Washington: Smithsonian

Salta: Museo de Antropología

Vuelva a disfrutar su casa.

TRANSPORTES VERTICALES.com

- **SILLA MONTAESCALERAS**
 - A baterías
- **PLATAFORMA PARA SILLAS DE RUEDAS**
 - Cumple con ley de accesibilidad
- **ASCENSOR RESIDENCIAL**
 - Ocupa poco espacio
 - Seguro • Bajo consumo
 - Electromecánico o hidráulico

INTEGRANTES DE LA CAMARA ARGENTINA DE FABRICANTES DE ASCENSORES

Trabajamos en todo el país
011-4555-1700
Zabala 3942 Cap. Fed.

CIBES



Las tarifas publicadas fueron proporcionadas por los operadores responsables de cada viaje al momento del cierre de esta edición, y están sujetas a modificaciones y/o cambios sin previo aviso por parte de los mismos.

“Una vez al año
ve a algún lugar en
el que nunca hayas
estado antes”

- DALAI LAMA -

ELEGÍ TU PRÓXIMO DESTINO



EL CALAFATE¹

Traslado de entrada y salida + 3 noches de alojamiento en **Hotel ACA El Calafate** + Excursión día completo **glaciar Perito Moreno**.
Desde \$1.459 (noviembre-diciembre 2014)

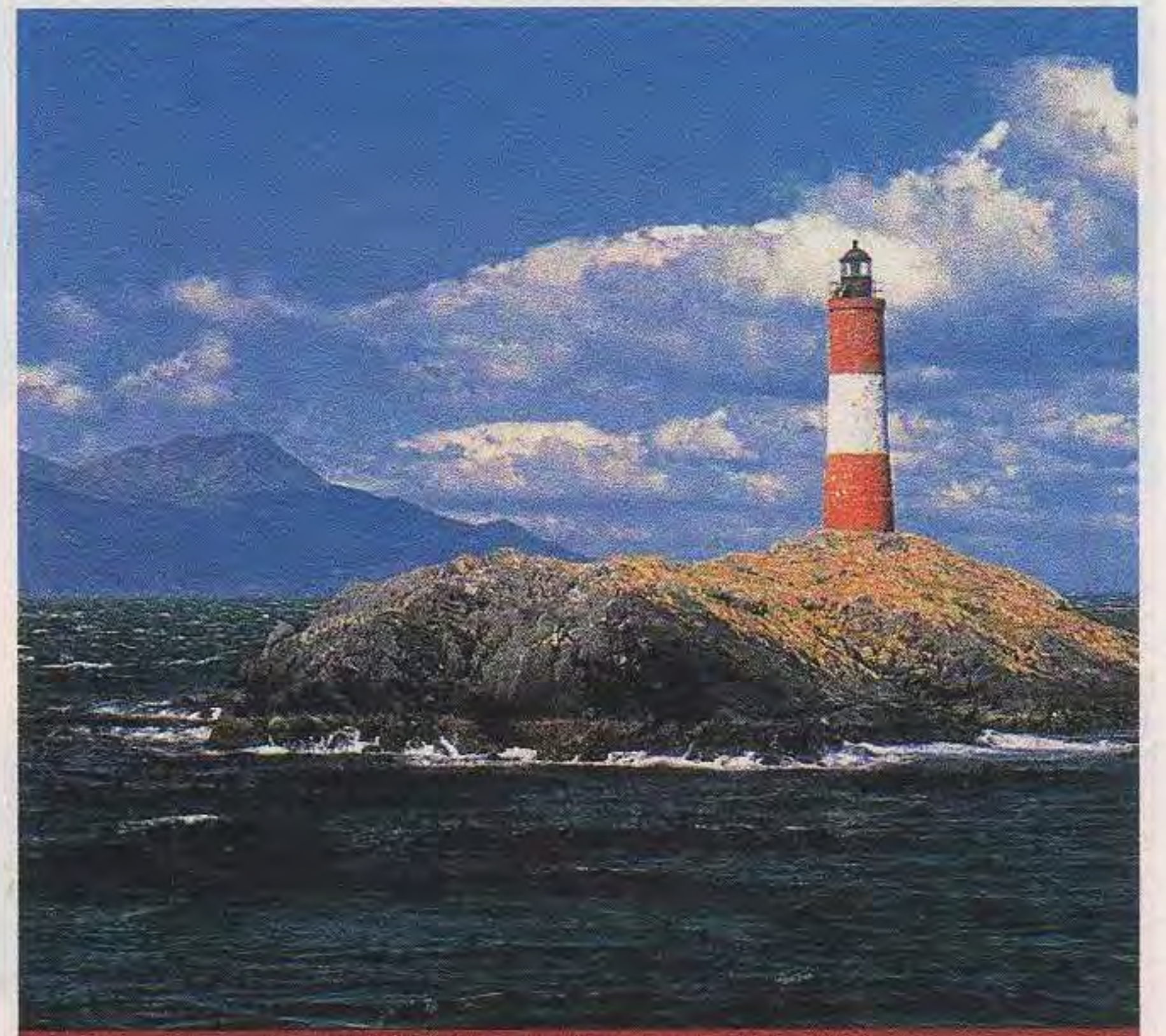

USHUAIA¹

Traslado de entrada y salida + 3 noches de alojamiento en **Hotel ACA Canal Beagle** + Excursión **parque nacional**.
Desde \$1.993 (noviembre 2014-marzo 2015)

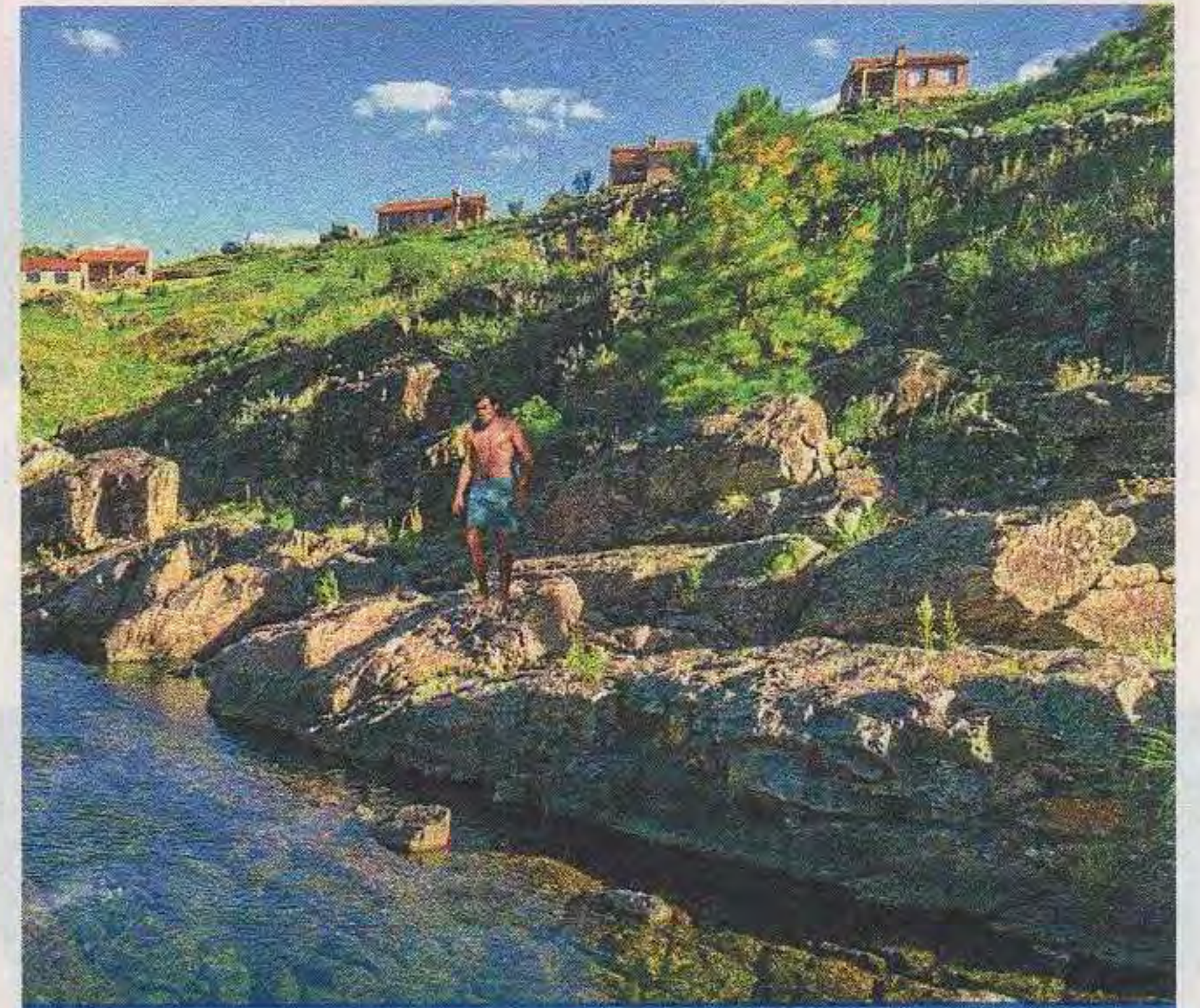

CÓRDOBA¹

Traslado de entrada y salida + 3 noches de alojamiento en **Hotel ACA Dr. César Carman** + Excursión **Villa General Belgrano con la Cumbrecita**.
Desde \$1.597 (noviembre-diciembre 2014)

ROSARIO Y VICTORIA²

Bus semicama + traslado de entrada y salida + traslado interno en bus regular + 2 noches de alojamiento en Rosario Hotel 2* + 2 noches de alojamiento en **Hotel Casino Victoria** (acceso a piscina exterior climatizada, gimnasio, casino y spa) + Excursiones: **city tour** en Rosario.
Desde \$2.770 (noviembre hasta 15 diciembre 2014)

VALLES, PUNA, COLORES Y SABORES³

Vigencia: hasta el 20 de diciembre 2014
Salida: domingos
Incluye: Traslado de entrada y salida + 01 noche en **Tucumán** + 02 noches en **Cafayate** + 01 noche en **Salta** + 01 noche en **Iruya** + 01 noche en **Purmamarca** + 02 noches en **Salta** + Excursiones
Desde \$7.558

LAS GRUTAS²

Vigencia: hasta el 20 de diciembre 2014
Incluye: Bus semicama Don Otto (boleto sin cambio ni devolución)
- 05 noches de alojamiento en **Hotel Mirador del Golfo** 3* con desayuno
- Excursión **Safari a la Naturaleza Hd** (incluye brindis y degustación)
Tarifa desde \$3.638

TARIFA EN PESOS POR PERSONA BASE HABITACIÓN DOBLE ESTÁNDAR SUJETA A DISPONIBILIDAD Y MODIFICACIÓN SIN PREVIO AVISO. TARIFAS VÁLIDAS PARA RESIDENTES EN LA ARGENTINA. NO VÁLIDO PARA FERIADOS O FINES DE SEMANA LARGOS. (1) NO INCLUYE ENTRADA AL PARQUE, MUSEOS NI PASAJES AÉREOS. OPERADOR RESPONSABLE: AUTOMÓVIL CLUB ARGENTINO. ESFC LEG. N-0076, RES. 716/72. (2) NO INCLUYE GASTOS ADMINISTRATIVOS 1,5%. NO VÁLIDO FERIADOS NI FIN DE SEMANA LARGO. LAS TARIFAS VARIAN DE ACUERDO CON LA FECHA DE SALIDA. TARIFA PUBLICADA CORRESPONDE A HOTELES CATEGORÍA TURISTA. OPERADOR RESPONSABLE: AYAX, LEGAJO 11163. (3) NO INCLUYE TRANSPORTE. SÓLO SERVICIOS TERRESTRES MENCIONADOS. NO INCLUYE GASTOS ADMINISTRATIVOS. TARIFAS NO VÁLIDAS PARA FERIADOS Y/O FINES DE SEMANA LARGO. OPERADOR RESPONSABLE: GRUPO 8, LEG. 11604, EXP. 253/03.

ABONÁ CON  **mercado pago**

HASTA EN 6 CUOTAS SIN INTERÉS*

* ABONANDO TUS RESERVAS TURÍSTICAS CON MERCADO PAGO PODÉS ACCEDER HASTA EN 6 CUOTAS SIN INTERÉS: CONSULTÁ TARJETAS, BANCOS PARTICIPANTES Y CONDICIONES EN NUESTRA WEB WWW.ACA.TUR.AR. COSTO ADMINISTRATIVO: 4,95% + IVA.

LAS TARIFAS PUBLICADAS FUERON PROPORCIONADAS POR LOS OPERADORES RESPONSABLES DE CADA VIAJE AL MOMENTO DEL CIERRE DE ESTA EDICIÓN Y ESTÁN SUJETAS A MODIFICACIONES Y/O CAMBIOS SIN PREVIO AVISO POR PARTE DE LOS MISMOS.

CONSULTÁ POR VIAJES EN LA ARGENTINA Y DESTINOS DE TODO EL MUNDO



AÑO NUEVO EN DUBAI 2015⁴

Duración: 8 días
Salida: 26 de diciembre 2014
Incluye: Aéreos + Traslados + Desayuno + 6 noches de alojamiento categoría 4 estrellas + City tour.
Tarifas: consultar

CRUCEROS - RÍO DE JANEIRO, AÑO NUEVO A BORDO⁵

Barco: Golden Princess
Salidas desde Buenos Aires: 30 de diciembre 2014
Itinerario: Buenos Aires, Montevideo, Río de Janeiro, Buenos Aires.
Duración: 7 noches
Incluye: 7 noches de crucero en cabina interna + Asistencia al viajero AXA
Tarifas: consultar

FIN DE AÑO EN NUEVA YORK⁶

Arribos: 26 al 30 de diciembre 2014
Incluye: 5, 6 o 7 noches según hotel elegido.
Traslados de entrada y salida aeropuerto-hotel-aeropuerto.
Visita alto y bajo Manhattan.
Tarifas: consultar

URUGUAY - PLAYAS 2015⁷

Preventa hasta el 30/10/2014
Vigencia: enero y febrero 2015
7 noches de alojamiento con desayuno.

Tarifas:
Punta del Este Desde \$2.780
Piriápolis Desde \$2.560
La Paloma Desde \$4.099
Atlántida Desde \$2.540

SAN ANDRÉS⁶

Duración: 10 noches
Salida: 6 y 13 de enero 2015
Aéreos con Avianca + Traslados + 10 noches de alojamiento + Asistencia de Travel Ace

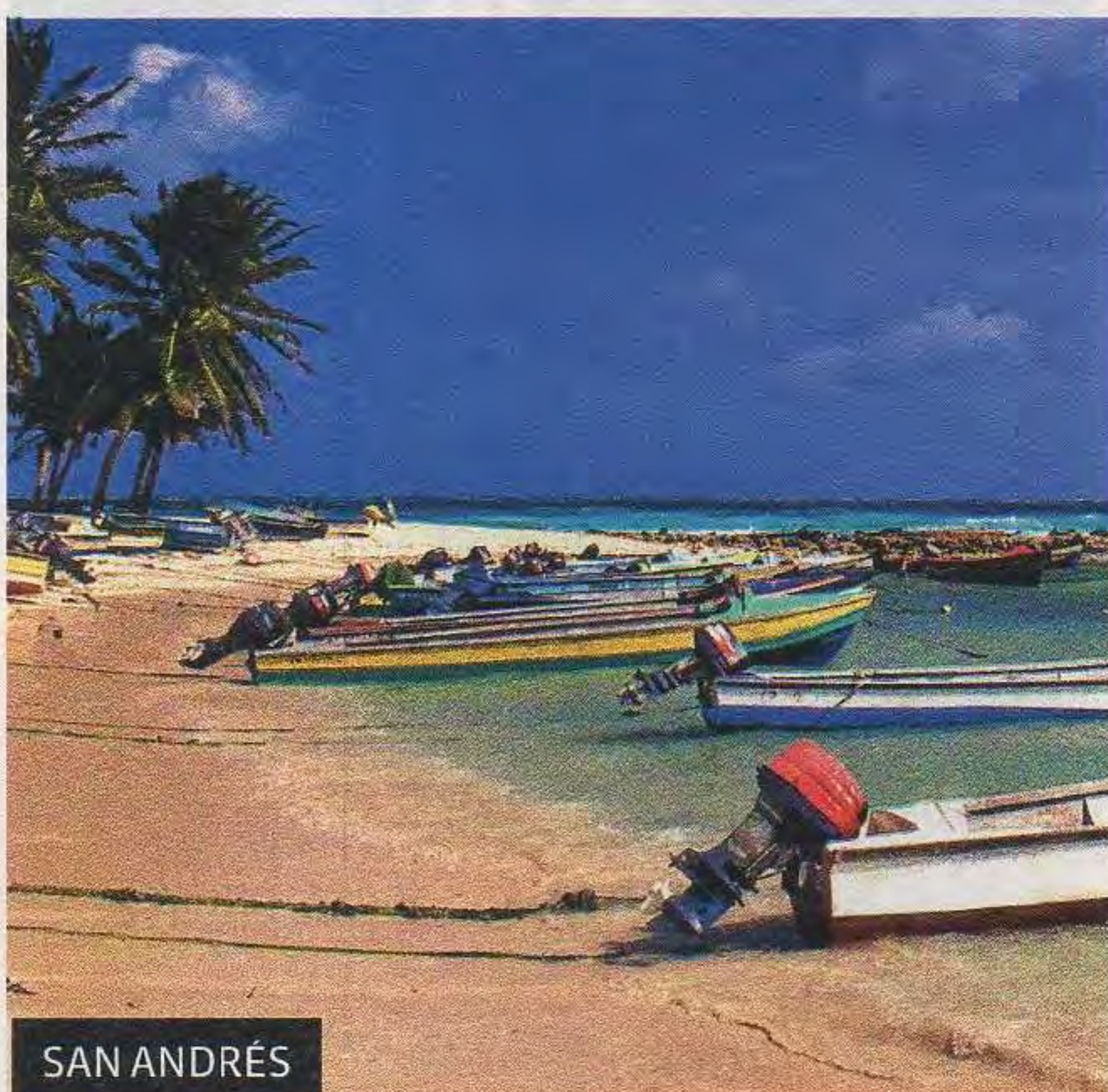

SAN ANDRÉS

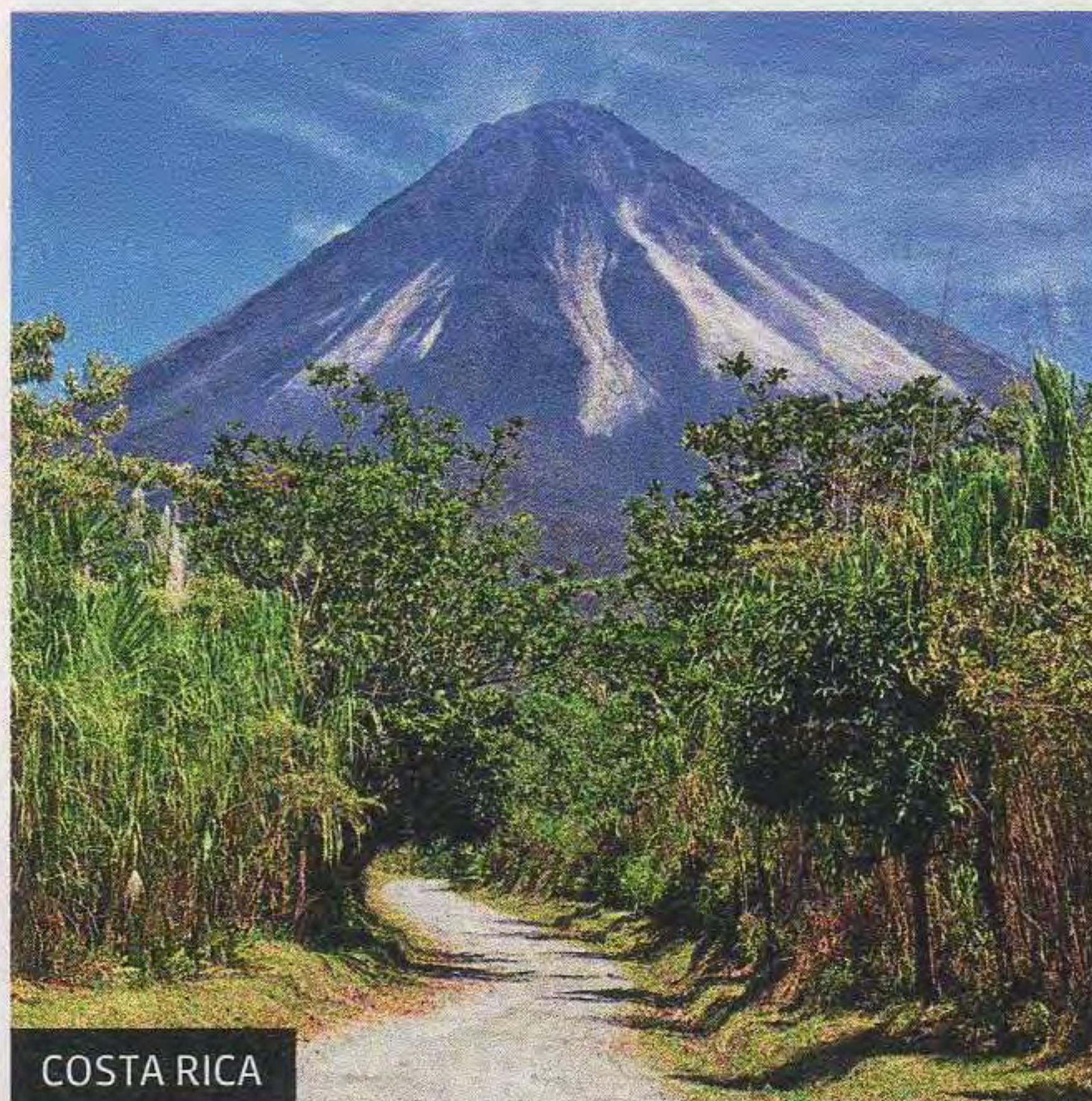

COSTA RICA

COSTA RICA⁶

Duración: 12 noches
Salida: 10 y 17 de enero 2015
Aéreos con Avianca + 2 noches de alojamiento en **Arenal** en **Tabacón Resort** (desayuno) + 6 noches de alojamiento en **Guanacaste** en **Riu Guanacaste** (all inclusive) + 4 noches de alojamiento en **Manuel Antonio** en **Parador** (desayuno) + Alquiler de camioneta Hyundai Tucson 4x2 manual o similar con km libre + Asistencia Travel Ace

OTRAS PROPUESTAS

ORLANDO-MIAMI

BRASIL: RÍO Y BUZIOS -

SALVADOR DE BAHÍA -

PORTO SEGURO - PIPA -

IMBASSAI - COSTA DO SAUIPE

MÉXICO: CANCÚN -

RIVIERA MAYA

CUBA

REPÚBLICA DOMINICANA

ARUBA

PANAMÁ

**EUROPA
PREVENTA
TEMPORADA
2015**

**¡YA PODÉS RESERVAR
LOS MEJORES CIRCUITOS E
ITINERARIOS EN EUROPA PARA 2015
ABONANDO PRECIOS 2014!
CONSULTÁ ALCANCES Y CONDICIONES.**

OPERADOR RESPONSABLE (4): SEVENTUR WHOLESALER TOUR OPERATOR E.V.T. LEGAJO 0028. (5) OPERADOR RESPONSABLE: DISCOVER THE WORLD MARKETING. (6) OPERADOR RESPONSABLE: TRAYECTO UNO. LEGAJO N° 11995. (7) TARIFA POR PERSONA BASE DOBLE EN HOTEL CATEGORÍA TURISTA Y CORRESPONDE A MES DE FEBRERO, 2015. SUJETAS A MODIFICACIÓN SIN PREVIO AVISO. NO INCLUYE GASTOS ADMINISTRATIVOS NI PERCEPCIÓN AFIP RESOLUCIÓN 3550. PARA VENTAS HASTA EL 30 DE OCTUBRE 2014. TARIFAS NO VÁLIDAS FIN DE AÑO NI CARNAVAL. OPERADOR RESPONSABLE: GRUPO 8. LEGAJO N° 11604, EXP. 253/03.

ABONÁ CON



HASTA EN 6 CUOTAS SIN INTERÉS*

* ABONANDO TUS RESERVAS TURÍSTICAS CON MERCADO PAGO PODÉS ACCEDER HASTA EN 6 CUOTAS SIN INTERÉS: CONSULTÁ TARJETAS, BANCOS PARTICIPANTES Y CONDICIONES EN NUESTRA WEB WWW.ACA.TUR.AR. COSTO ADMINISTRATIVO: 4,95% + IVA.

LAS TARIFAS PUBLICADAS FUERON PROPORCIONADAS POR LOS OPERADORES RESPONSABLES DE CADA VIAJE AL MOMENTO DEL CIERRE DE ESTA EDICIÓN Y ESTÁN SUJETAS A MODIFICACIONES Y/O CAMBIOS SIN PREVIO AVISO POR PARTE DE LOS MISMOS.

HORARIO DE ATENCIÓN
De lunes a viernes de 10 a 17.30 hs

Las tarifas publicadas fueron proporcionadas por los operadores responsables de cada viaje al momento del cierre de esta edición, y están sujetas a modificaciones y/o cambios sin previo aviso por parte de los mismos.

SALIDAS GRUPALES 2015

DESCUBRAMOS JUNTOS LUGARES SOÑADOS

Éstas son algunas de las salidas programadas:

AMÉRICA

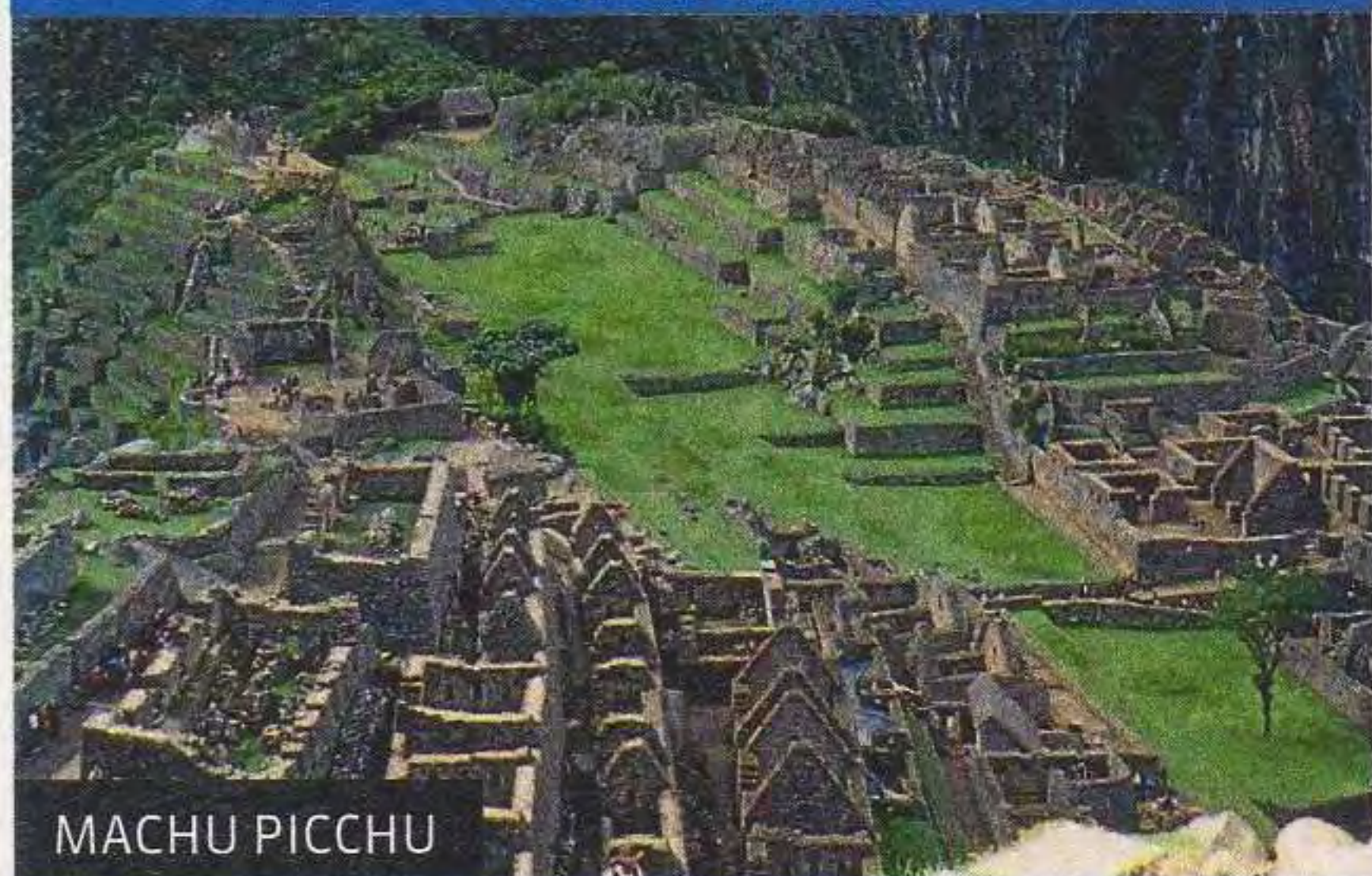

MACHU PICCHU

Año nuevo en el ombligo del mundo

Salida: 27 de diciembre 2014
Duración: 16 días / 13 noches
Recorriendo Lima, Valle Sagrado, Machu Picchu.

Nuestro mágico mundo

Salida: 29 de enero 2015
Duración: 12 días / 11 noches
Recorriendo Orlando y Miami.

México y Guadalajara con Puerto Vallarta

Salida: 06 de marzo 2015
Duración: 11 días / 9 noches
Recorriendo México DF, Morelia, Puerto Vallarta.

EUROPA

Andalucía, Costa del Sol y Marruecos

Salida: 22 de marzo 2015
Duración: 17 días / 14 noches
Recorriendo Madrid, Sevilla, Costa del Sol, Rabat, Marrakech, Fez y Granada.

Fantasia italiana

Salida: 25 de marzo 2015
Duración: 17 días / 14 noches
Recorriendo Roma, Florencia, Venecia, Sorrento y Capri.

Ilusión europea

Salida: 15 de abril 2015
Duración: 22 días
Recorriendo Londres, París, Heidelberg (Hockenheim), Innsbruck, Venecia, Florencia, Roma, Niza, Barcelona y Madrid.

Londres, París y capitales imperiales

Salida: 10 de mayo 2015
Duración: 18 días / 15 noches
Recorriendo Londres, París, Boppard, crucero por el Rin, St. Goar, Frankfurt, Erfurt, Berlín, Dresden, Praga, Bratislava, Viena, Budapest.

Grecia y Turquía

Salida: 10 de junio 2015
Duración: 19 días / 17 noches
Recorriendo Grecia: Atenas, crucero por las islas Mykonos, Kusadasi, Patmos, Rodas, Creta, Santorini. Turquía: Estambul (Bósforo), Canakkale (Troya), Pérgamo, Izmir, Efeso, Pamukkale (Hierapolis y Castillo de Algodón), Konya, Capadocia, Ankara.

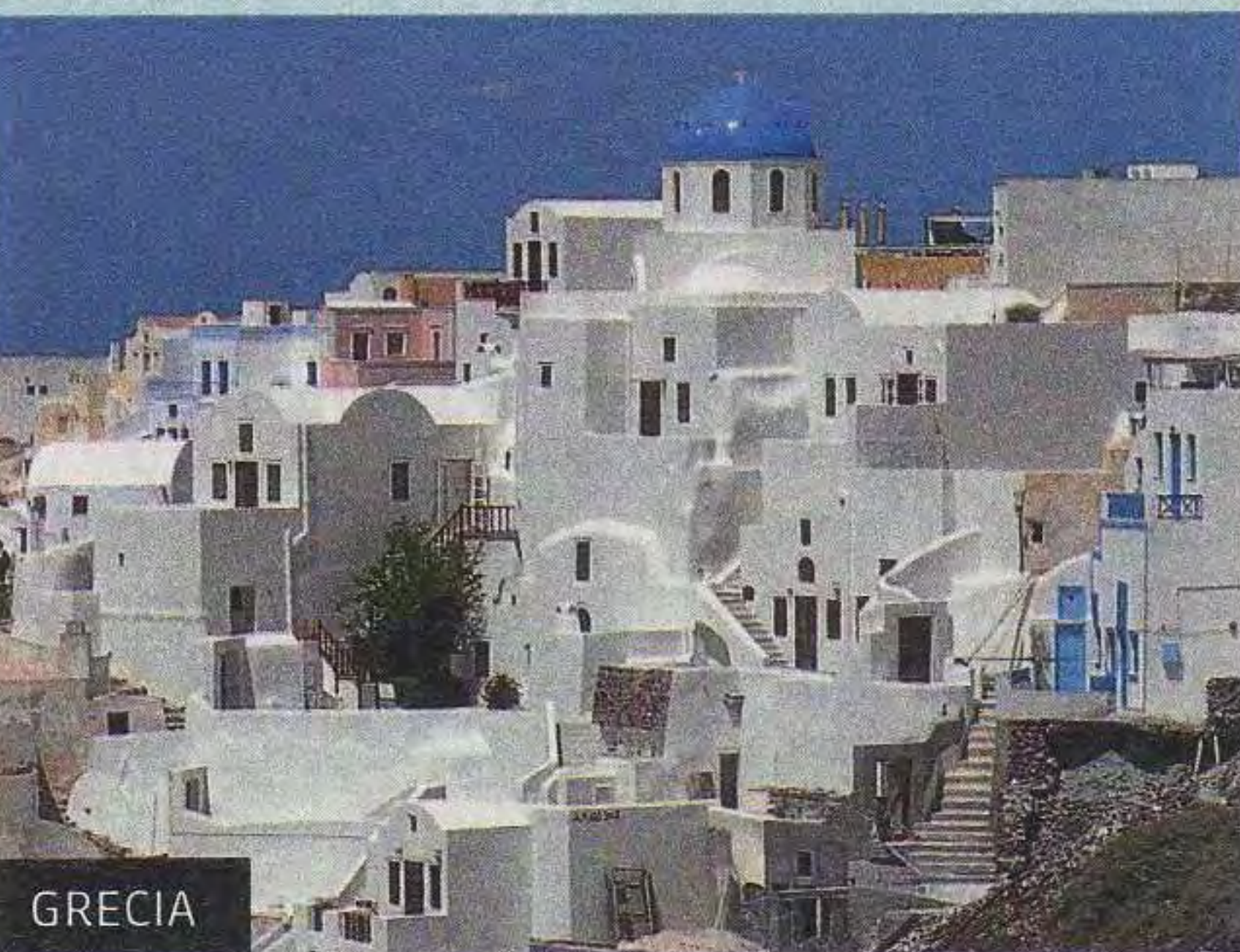

GRECIA

ASIA, ÁFRICA

Dubai y Maldivas

Salida: 10 de enero - 14 de febrero 2015
Duración: 10 noches

Sudáfrica

Salida: 18 de enero y 8 de marzo
Duración: 11 noches
Recorriendo Johannesburgo con desayuno. Parque Kruger Sun City - Ciudad del Cabo.

Vietnam, Camboya y Tailandia 2015

Salida: 10 de enero - 01 de marzo 2015
Duración: 21 días
Recorriendo Hanoi, Ha Long Bay, Hoi An, Hue, Ho Chi Minh, Siem Reap, Bangkok.

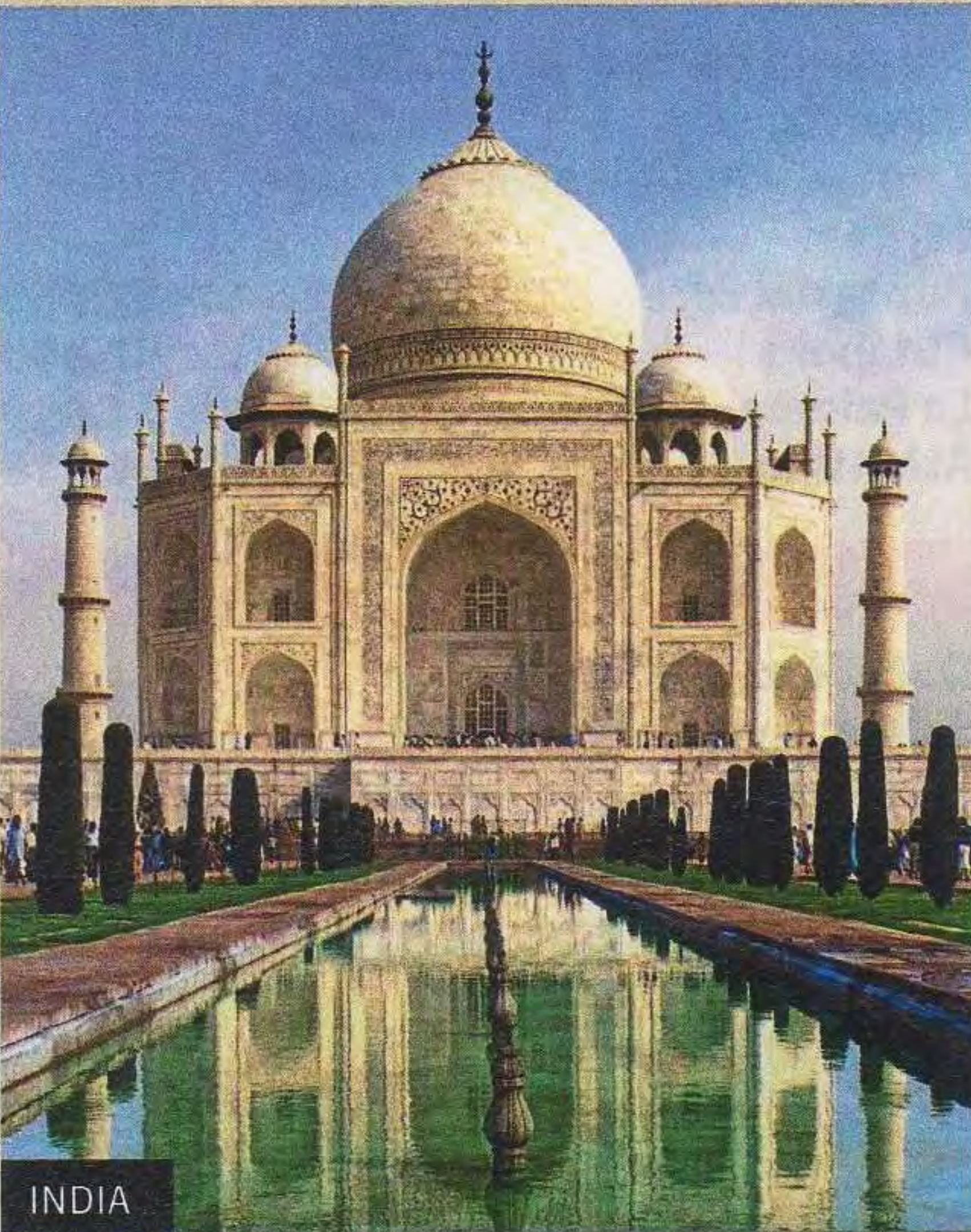

INDIA

India y Nepal 2015

Salida: 09 de marzo 2015
Duración: 14 noches
Recorriendo Delhi, Jaipur, Agra, Khajuraho, Varanasi, Katmandú.

Postales de China

Salida: 2 de mayo 2015
Duración: 14 días / 12 noches
Recorriendo en tren Beijing, Luoyang, Xian, Shanghai.



HOTELES, HOSITERIAS Y CABAÑAS

¡Contás con nuestra Red Hotelera ACA en los puntos turísticos más importantes del país!

TAMBIÉN TE OFRECEMOS otras opciones de alojamiento en Argentina y el resto del mundo.

Reservas y cotizaciones:
0 800 888 3777
hoteles@aca.org.ar
Lunes a viernes de 10 a 17.30

ABONÁ CON



HASTA EN 6 CUOTAS SIN INTERÉS*

* ABONANDO TUS RESERVAS TURÍSTICAS CON MERCADO PAGO PODÉS ACCEDER HASTA EN 6 CUOTAS SIN INTERÉS: CONSULTÁ TARJETAS, BANCOS PARTICIPANTES Y CONDICIONES EN NUESTRA WEB WWW.ACA.TUR.AR. COSTO ADMINISTRATIVO: 4,95% + IVA.

LAS TARIFAS PUBLICADAS FUERON PROPORCIONADAS POR LOS OPERADORES RESPONSABLES DE CADA VIAJE AL MOMENTO DEL CIERRE DE ESTA EDICIÓN Y ESTÁN SUJETAS A MODIFICACIONES Y/O CAMBIOS SIN PREVIO AVISO POR PARTE DE LOS MISMOS.

Novedades en odontología



SI NO LO HAGO POR MI, QUIEN? Y SI NO ES AHORA, CUANDO...

Los implantes dentales representan una solución eficiente tanto para reponer dientes ausentes como para retener prótesis móviles.

Las condiciones necesarias para colocar los mismos son: buen estado general de la paciente y suficiente cantidad de hueso en la zona a implantar. Este último punto será evaluado radiográficamente y en casos más complejos con tomografías.

De no haber suficiente cantidad de hueso se realizará un mejoramiento óseo utilizando técnicas de relleno y/o injerto óseo.

Una vez colocado el implante se termina el caso a los tres meses, luego de que el mismo haya osteointegrado (soldado).

Si las condiciones óseas son óptimas se podrán colocar los dientes o prótesis luego de terminar la cirugía (implantes de carga inmediata).

Estética dental

Es uno de los temas más sutiles en la odontología

Para obtener resultados óptimos no solo es necesario una técnica depurada en la preparación tanto de dientes como de



implantes sino que es imprescindible el buen gusto, percepción y sensibilidad del profesional.

Se debe evaluar el tamaño, la posición de los dientes, color, naturalidad, el frente y el perfil del paciente, sonrisa, posición de los labios y soporte labial.

Otro factor fundamental a tener en cuenta es restablecer una mordida correcta para lograr eficiencia masticatoria.



TOMOGRAFÍAS DENTALES

Los socios del ACA gozan de honorarios diferenciales en tomografías dentales, tecnología de última generación CONE BEAM

El Dr. S. L. Pelcman es Director del Centro Especializado en Prótesis fijas sobre implantes.

Representante de Dental Park Research Implant Center USA.

D.D.S. Doctor in Dental Surgery, California, USA

ULTIMA TECNOLOGIA

Nuevo sistema de tratamiento para dentaduras protéticas retenidas por implantes en desdentados totales, sistema ultra rápido, dientes en una hora

Mediante una microcirugía se colocan los implantes en 45 minutos y luego se instala la dentadura terminada sobre los mismos.

Todo el tratamiento es supervisado con estudios digitales radiográficos que aportan la información necesaria a un soft que permitirá diseñar en el laboratorio la dentadura a realizar.

PORCELANAS LIBRES DE METAL

Coronas y carillas más blancas

Las coronas y carillas de porcelana hoy se realizan con nuevos materiales biológicamente compatibles con los que obtenemos una estética superior y mayor funcionalidad en nuestros trabajos.

Porcelanas en colores más blancos, más resistentes que permiten realizarlas con espesores más delgados sin base metálica, con lo cual requieren menos desgaste en los dientes naturales y consecuentemente menor probabilidad de realizar tratamientos de conducto.



*Estimados Dres. Pelcman:
No puedo dejar de
enviarles este mensaje
de agradecimiento
por haberme hecho la
dentadura de mis sueños*

*después de tantos años de sufrir e imaginarme
como sería reír sin vergüenza, sin complejos.
Si hubiera sabido que no sufriría como imaginé
y cuan rápido vería los cambios deseados lo
hubiera hecho mucho antes, pero los temores a
veces paralizan, hasta que el deseo de producir
un cambio fue mayor que mi miedo y por suerte
los encontré a Uds, que me acompañaron en este
proceso conteniéndome y trabajando duramente
hasta llegar a este maravilloso resultado.
Gracias otra vez.*

Saludos afectuosos, Claudia Bliard

Servicio del Plan de Salud del ACA



Los socios del ACA disponen de una consulta con el respectivo estudio computarizado sin cargo. Deberán solicitar turno telefónico acreditando su afiliación de lunes a viernes de 9 a 18 hs.

Av. Santa Fe 3444 10° "A" Capital Federal
Teléfonos: 4821-9070 / 4821-3734

www.dentalesimplantes.com.ar
e-mail: consultas@dentalesimplantes.com.ar

ANIVERSARIO

La filial Rosario cumplió 75 años

El 8 de octubre, la filial Rosario del Automóvil Club Argentino arribó a los 75 años de existencia y lo celebró con la participación de las autoridades del gobierno local y miembros de la Comisión Directiva central y de las filiales correspondientes a la divisional con sede en dicha ciudad.

La filial, creada en 1939 y a casi tres décadas y media de la fundación del ACA, es una referencia insoslayable para todos los rosarinos y un claro ejemplo de los servicios que el Club presta en todo el país.

La conmemoración comenzó temprano en el Monumento a la Bandera, donde autoridades y funcionarios del ACA, junto a autoridades locales y provinciales, izaron el pabellón, para luego trasladarse a la Sala de las Banderas, donde el Dr. Jorge Rosales, presidente del Automóvil Club Argentino, y el Sr. Marcelo Julio Martín, titular de la filial Rosario, hicieron entrega a la intendenta, señora Mónica Fein, de una gran bandera de 14 metros de largo para el mástil mayor.

Posteriormente las autoridades se trasladaron al complejo fluvial a orillas del río Paraná, donde se atendió a la prensa. Allí se informó sobre las actividades que el ACA tiene programado tanto a lo largo del país en materia de obras y servicios como en la propia ciudad y su zona de influencia.

La actividad continuó por la tarde en las instalaciones ubicadas en el Boulevard Nicasio V. Oroño y 3 de Febrero, donde se



LA GRAN BANDERA DONADA POR EL ACA FUE RECIBIDA POR LA INTENDENTA DE ROSARIO SEÑORA MÓNICA FEIN

La mejor batería, ahora **BLINDADA**
y al alcance de nuestros socios

ACA PLATA

Willard

UNIONBAT S.A.
Una empresa argentina desde 1914



Adquiéralas en: U.S. Belgrano, Cabildo 1499 | U.S. Flores, Av. Rivadavia 7530 | U.S. Palermo, Godoy Cruz 3151 | U.S. Villa Devoto, Av. Fco. Beiró 3561 | U.S. Acceso Norte, Panamericana y Debenedetti | U.S. Ing. Maschwitz, Ruta 9 y Ruta Prov. 26 | U.S. Luján, Ruta Nac. 7 Km. 62,1 (Luján) | C.S. La Plata, Diagonal 79 entre calle 4 y 5. También en dependencias habilitadas del interior. Auxilio Mecánico: 0800-777-2894





LOS PARTICIPANTES, DIRECTIVOS NACIONALES Y DE FILIALES EN LOS ACTOS POR EL 75° ANIVERSARIO

realizó una conferencia sobre seguridad vial a cargo del ingeniero Rafael Sierra, ex miembro de la Comisión Directiva y vicepresidente honorario de la Federación Internacional del Automóvil.

La conmemoración también contó con la exhibición del automóvil BWA Fiat –conocido como Biguá–, que llegó al país en 1967 y con el que el entonces piloto Carlos Reutemann ganó la F-2 nacional con el equipo del ACA, lo que lo proyectó al año siguiente a la F-2 europea y poco después a la F-1, donde el actual senador nacional alcanzó el subcampeonato mundial en 1981.



LAS AUTORIDADES DEL ACA EN EL MONUMENTO A LA BANDERA CUANDO ES IZADO EL SÍMBOLO PATRIO DONADO A LA CIUDAD

DIÁLOGO ENTRE FILIALES

Para finalizar las actividades concernientes a esta celebración, los miembros de la Mesa Directiva del ACA mantuvieron una reunión con los presidentes de distintas filiales ubicadas en las provincias de Formosa, Chaco, Misiones, Entre Ríos, Corrientes y Santa Fe, que pertenecen a la divisional, donde se trataron las cuestiones serviciales de cada una de ellas, y se escucharon y se dieron las explicaciones pertinentes a los distintos problemas o necesidades que los presidentes expusieron detalladamente.

Nuevo Pasaporte

**OBTENGA SU
Nuevo DNI**

En nuestra Filial Once, U.S. Córdoba, U.S. Mar del Plata Colón y C.S. Santiago de Montenegro (Rosario).

Otro beneficio exclusivo para socios!

Solicite su turno llamando al **0800-888-9888**, en nuestras dependencias o en **www.aca.org.ar**



EDICIÓN 2014

Autoclásica



La decimocuarta edición de Autoclásica se realizó del 10 al 13 de octubre en el Hipódromo de San Isidro. La mayor muestra de motos y autos clásicos de Sudamérica reunió 900 vehículos de categoría internacional cuidadosamente seleccionados, todos con más de 30 años de antigüedad, en estado original y en perfecto funcionamiento. Este año celebró el centenario de Maserati y los 50 años del Ford Mustang, además de homenajear a los automóviles más antiguos.

El jurado premió los mejores de cada una de las categorías de la Federación Internacional de Vehículos Ancianos (FIVA) y al Best of Show 2014, y los periodistas especializados eligieron al premio especial Germán Sopeña.



3º EDICIÓN

Gran Premio Ruta del Adobe

Con motivo de la 3º edición del Gran Premio Ruta del Adobe, el presidente del ACA, Dr. Jorge Rosales, recibió a la secretaria de Turismo de Catamarca, Natalia Ponferrada. La entidad brindó el apoyo institucional y de prensa para esta carrera, que unió la ciudad de San Fernando del Valle de Catamarca y la localidad de Fiambalá, recorriendo la Ruta del Adobe con sus atractivos turísticos.

La competencia se desarrolló entre el 10 y el 12 de octubre y estuvo organizada conjuntamente por la Secretaría de Turismo de Catamarca y el Club Autos de Época de la provincia de Catamarca.



Aprende a manejar con los que **más saben de autos.**

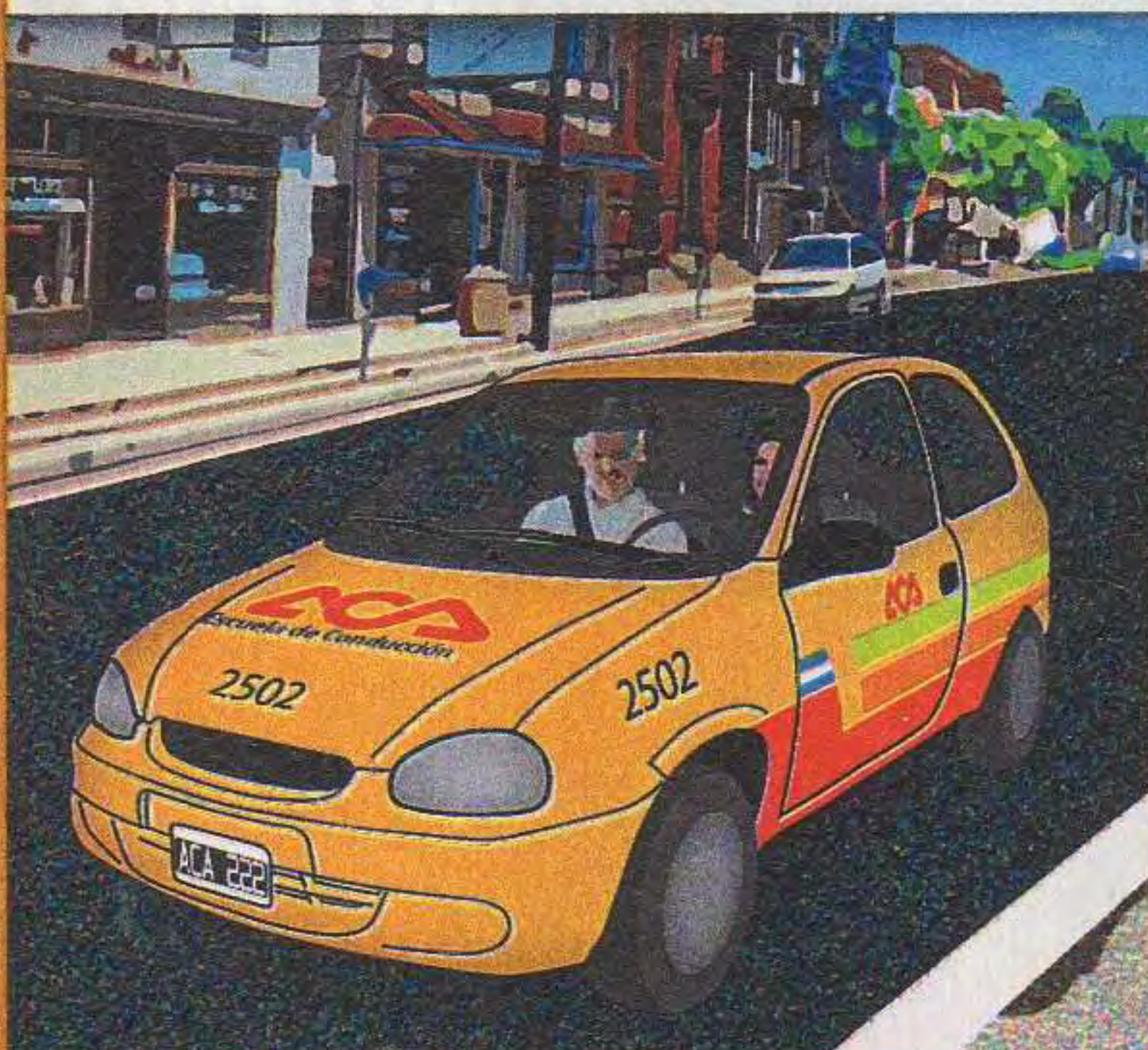

En nuestras **Escuelas de Conducción y Tránsito**, te capacitaremos brindándote los conocimientos sobre normas de tránsito, educación vial, elementos básicos del automóvil y desarrollo de técnicas que te permitirán manejar sin inconvenientes en cualquier situación de tránsito.

Av. Hipólito Yrigoyen 279
4253-0999 / 2805

● Escuela de Conducción
● QUILMES 

Av. Rivadavia 14.730
4464-7278 / 4656-3485

● Escuela de Conducción
● RAMOS MEJÍA 

Zeballos 1414
4203-4776 / 5107

● Escuela de Conducción
● AVELLANEDA 

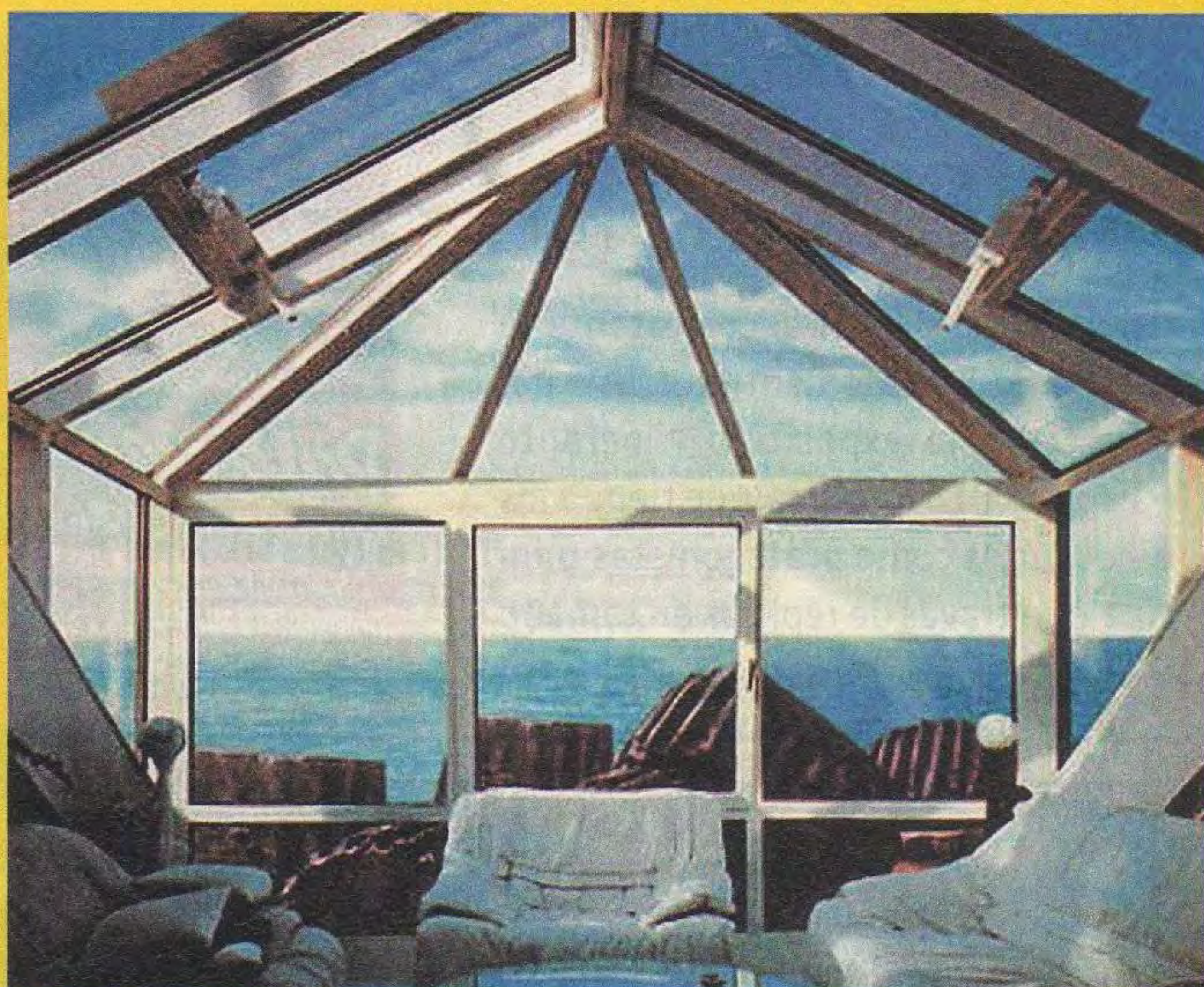

nextpublicitario.com.ar

Protegen del reflejo solar sin perder **CLARIDAD** ni **VENTILACION**

Plan TOLDO-CANJE Por sólo \$1988.- de diferencia por m², **cambiamos** su antiguo toldo de aluminio, policarbonato, vidrio o polyester por un hermoso **corredizo**.

Descuento 6% Socios ACA - Instalamos hasta 250 km de Capital. Puede llamarnos (incluido domingos y feriados) solicitando asesor

CAPITAL
4639-8146
C. Díaz 3947

LANUS
4270-4431
Belgrano 5387

OLIVOS
4795-2929
J. B. Justo 2046

QUILMES
4270-4431
Los Andes 5262

CASTELAR
4623-5212
Saladillo 3232

SAN MARTIN
4795-2929
Alsina 4912

CASEROS
4795-2929
Besares 2729

ODONTOLOGIA DE EXCELENCIA

Invitamos a todos los asociados a conocer un nuevo concepto en tratamientos odontológicos. Creado para brindar solución a la gran variedad de problemas orales y con honorarios acordes a los tiempos actuales, cubriendo las siguientes especialidades:

IMPLANTES

Implantes de titanio biocompatibles con los tejidos bucales. Implantes de carga inmediata. Tratamientos de reacondicionamiento óseo.

ADULTOS

- **Estética Dental** (restauración de dientes fracturados o manchados definitivamente con Carillas de Porcelana)
- **Blanqueamiento** (Exclusivo sistema americano y láser)
- **Prótesis Fijas** (sin paladar ni ganchos, coronas de porcelana americana y alemana)
- **Prótesis Completas con Imanes.**
- **Cromo Flex** (máxima estabilidad y estética)
- **Coronas Puentes e Incrustaciones de Porcelana Libres de Metal** (perfecta adaptación, dureza superior, menor desgaste de sus dientes, estética superior eliminando los antiestéticos bordes oscuros)

3° EDAD

Atención de pacientes domiciliarios y discapacitados con nuestra unidad móvil. Urgencias

Tratamientos y Rehabilitaciones Orales Intensivas para pacientes del interior y exterior

Normas de Bioseguridad y material descartable a la vista **6 Pagos!** con tarjetas de crédito

Atendemos Pacientes Particulares y Prepagas • Socios del ACA y Grupo Familiar • CONSULTAS SIN CARGO

Ciudad de la Paz 1600 Piso 6° Dto.'A' - BELGRANO CABA

Atención de Lunes a Viernes de 13 a 21 hs. y Sábados de 8 a 14 hs.

Turnos al: **4786-9807 / 4780-0395**



Dr. Demirciyan Gaspar

Matrícula UBA 18787

25 años de experiencia y atención personalizada de sus pacientes en su propio consultorio

Asociados al ACA Importantes Descuentos

Las Prótesis Flexibles

Constituyen un sistema para soluciones protéticas removibles que gracias a la calidad de sus materiales sumada a la tecnología y precisión de la máquina inyectora nos brindan las siguientes



ventajas: **Estética:** Traslucidez natural mimetizados con los tejidos dentales y eliminación de ganchos metálicos. **Confortable y Liviana:** Debido a su mínimo espesor y baja porosidad posee máxima adherencia a encias y paladares. Permitiendo así al paciente conservar una buena fonética. **Hipoalérgicas:** Por la ausencia de monómeros no irrita las mucosas lo que se convierte en biocompatible con los tejidos bucales. **Imperceptibles e Higiénicas:** Alto módulo de elasticidad y bajo límite de fatiga. **Funcionales:** Contemplando los tres principios de soporte retención y estabilidad pero sin sacrificar la estética.

El material que se utiliza para la confección de Prótesis Flexibles es una resina inyectada que es al mismo tiempo flexible y resistente.

nextpublicitario.com.ar

EXPOSICIÓN ITINERANTE

Paleorama

Con gran éxito de público visitante se realizó en la Sede Central de Av. del Libertador la exposición itinerante Paleorama. La muestra, que tiene a los dinosaurios como protagonistas principales a través de réplicas en tamaño real, brindó a los asistentes un acercamiento científico a un capítulo muy importante de la historia.



NUEVO CONVENIO CON LA MUNICIPALIDAD DE TIGRE

El contador Javier Llobet, gerente general del ACA, y el intendente del municipio, Julio Zamora, firmaron el 13 de agosto en ExpoEventos un convenio que brinda a los socios del ACA, empleados y familiares directos un 20% de descuento en los servicios turísticos que ofertan los establecimientos adheridos, disponibles en www.vivitigre.gov.ar

CUPONES A LOS SOCIOS VITALICIOS

Recordamos a nuestros asociados que al momento no hayan renovado su cupón (con vencimiento junio 2014 o menor), que deberán hacerlo en nuestras dependencias para poder utilizar los servicios de la institución.

El trámite es personal, y deben presentarse provistos de su documento de identidad (DU, DNI, LE o LC exclusivamente).

Ante cualquier consulta, pueden comunicarse al Tel. 0800-888-9888 de lunes a viernes de 8 a 21 y sábados de 9 a 13, o dirigirse a la dependencia más cercana a su domicilio en horario administrativo.

ACLARACIÓN

En el número anterior por un error de impresión en la nota *Embanderado con el compromiso* se omitió el último párrafo que transcribimos a continuación.

Desde aquellos arreglos que se cerraban con un apretón de manos hasta esta época plagada de tecnología que concreta acuerdos en simultáneo entre continentes casi sin que los interesados se vean los rostros entre sí, el automovilismo deportivo mutó una enormidad. Algunos códigos y compromisos, no obstante, se mantienen inalterables. Los que mantiene la entidad con el país y quienes salen a representarlo es uno de ellos. Y aquí, de algún modo, queda documentado.



En la nota *Aquellos personajes* se publicó un epígrafe erróneo en la foto de Charlie Menditeguy.

Obtenga la nueva Licencia Nacional de Conducir*



Nuestros socios pueden realizar el trámite de emisión y renovación en:

Sede Central - Av. del Libertador 1850

U.S. Flores - Av. Rivadavia 7530

Horarios: de lunes a viernes de 7:30 a 13:30hs

Para mayor información
llame al:

0800-888-9888

ODONTOLOGIA DENTUS

Dental Clinic

Todo tipo de Tratamientos

Limpieza + Fluor

Blanqueamiento por Maxilar

En el Acto:

- Reparaciones
- Diagnóstico de RX
- Tomografía Digital

Bioseguridad

Exelencia en Odontología

Consulte
Promociones
Vigentes

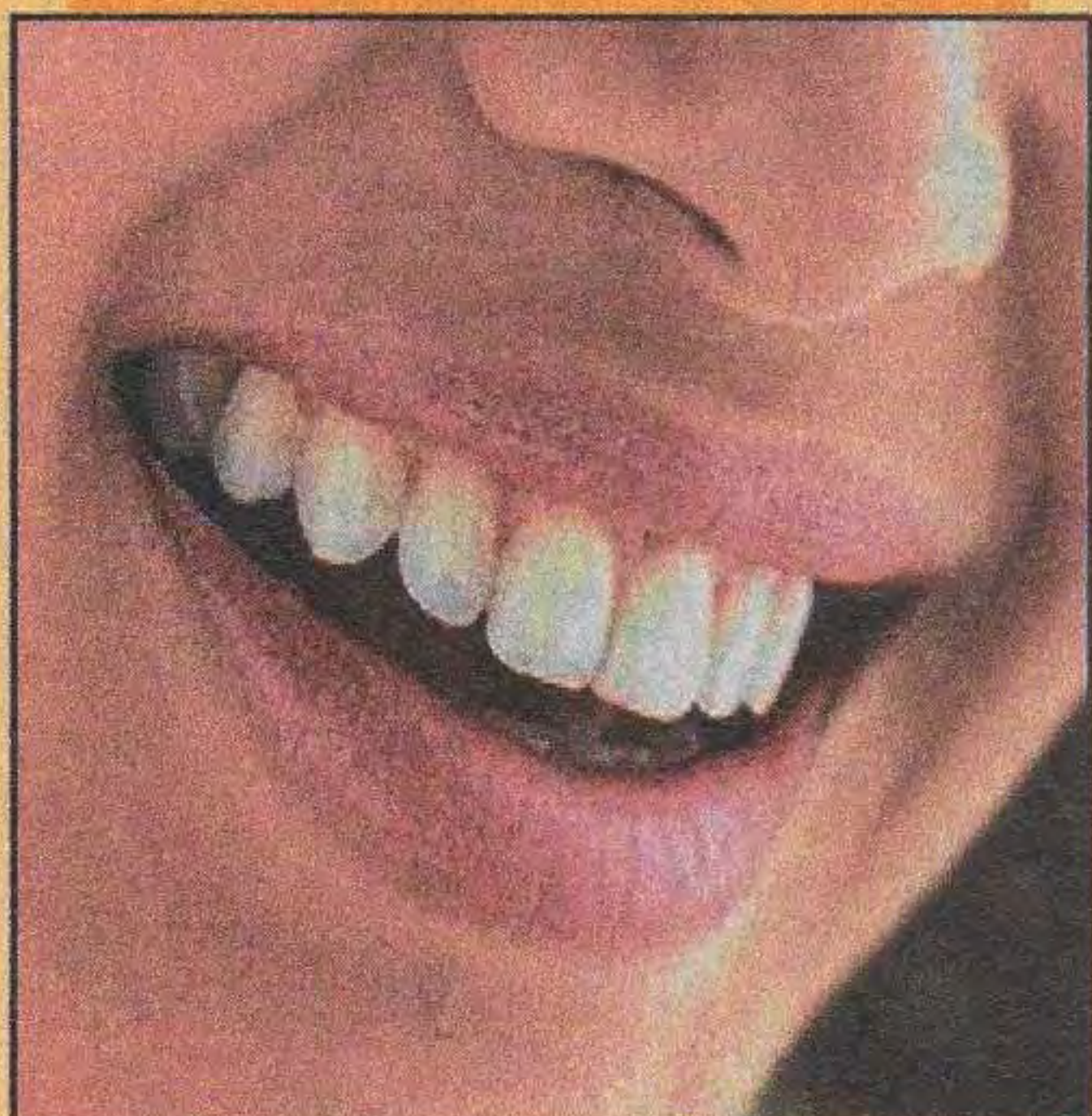

IMPLANTES DE TITANIO
CORONAS DE PORCELANA
ODONTOLOGIA ESTETICA

Turnos al: **4828-0935**

www.clinicadentus.com.ar

Av. Santa Fe 3242
10° Piso Depto. "A"
Capital Federal

nextpublicitario.com.ar

Cursos de Sacabollos

Argentina - Uruguay - México - España - Colombia - Chile



Técnicas de reparación
de golpes varios ocasionados
por granizo o estacionamiento
sin dañar la pintura del auto

www.varillerosacabollos.com

Tel.: 0223 - 4715766
Skype: nector.de.la.vega
chapista.sacabollos@gmail.com



CAMAS VOLCABLES

Unicas en Confort y Resistencia

— 1 y 2 plazas —
Verticales
Horizontales

— Módulos —
Complementarios

Haya - Roble
Wengue
Cedro - Blanco



DIRECTO DE
FABRICA



ENVIOS AL INTERIOR

muebles
BROGLIA
de Ezequiel O. Broglia

Showroom y ventas:
Av. Belgrano 1937, CABA 4952-6919
Fábrica: R. Gutierrez 1642/48, Avellaneda

info@camas-volcables.com.ar
www.camas-volcables.com.ar
L/S 10 a 20 hs - Dom 16 a 20 hs.

MOTORIZACION DE PERSIANAS

MAXIMA COMODIDAD CON EL MENOR ESFUERZO

Levante su cortina con solo presionar una tecla o con su control.



- Sin trabajos de albañilería
- Listo en 2 ó 3 horas
- Cortinas de todo tamaño
- Antiguas y modernas
- Estéticamente no cambian
- Trabajos terminados.

AUTOMATICISE SU PORTON

ACCEDA AL CONFORT Y LA SEGURIDAD



Equipos
super rápidos
5 seg.

- Levadizos, corredizos
- batientes.
- Reformas de todo tipo
- Presupuestos s/ cargo

Av. Dto. Alvarez 1694 C.A.B.A.
4585-9217/4643
www.agautomatizaciones.com.ar

TARJETAS

Automatizaciones GUERRA



CLUB
DEL PROGRESO
Restaurante

Histórico Restaurante Argentino - Cocina Internacional

Una excelente y renovada propuesta gastronómica!!!

- *Desayuno*
- *Almuerzo*
- *Merienda*
- *Cena*
- *Eventos*



SARMIENTO 1334, CABA
RESERVAS: TEL (+5411)

4372-3380/3350

info@clubdelprogresorestaurant.com

www.clubdelprogresorestaurant.com

www.facebook.com/clubdelprogresorestaurant

DECLARADO "SITIO DE INTERÉS CULTURAL"



Buenos Aires
Gobierno de la Ciudad

LIFT-AR Representante Exclusivo para Latinoamérica

Nuevos Modelos para escaleras curvas al alcance de todos

Nueva Silla LIFT-AR



- Capacidad de carga hasta 140kg.
- Asiento con giro automático.
- Pendientes hasta 45°.

ENTREGA INMEDIATA

Plataforma para Escaleras Recta - Logic



INSTALACION EXPRESS 48 Hs.

Oruga Sherpa



ENTREGA INMEDIATA



INSTALACION EXPRESS 48 Hs.

Silla para Escaleras Recta - Homeglide

- Material de última tecnología europea.
- Staff técnico con formación acreditada.
- Diseños y modelos de vanguardia.

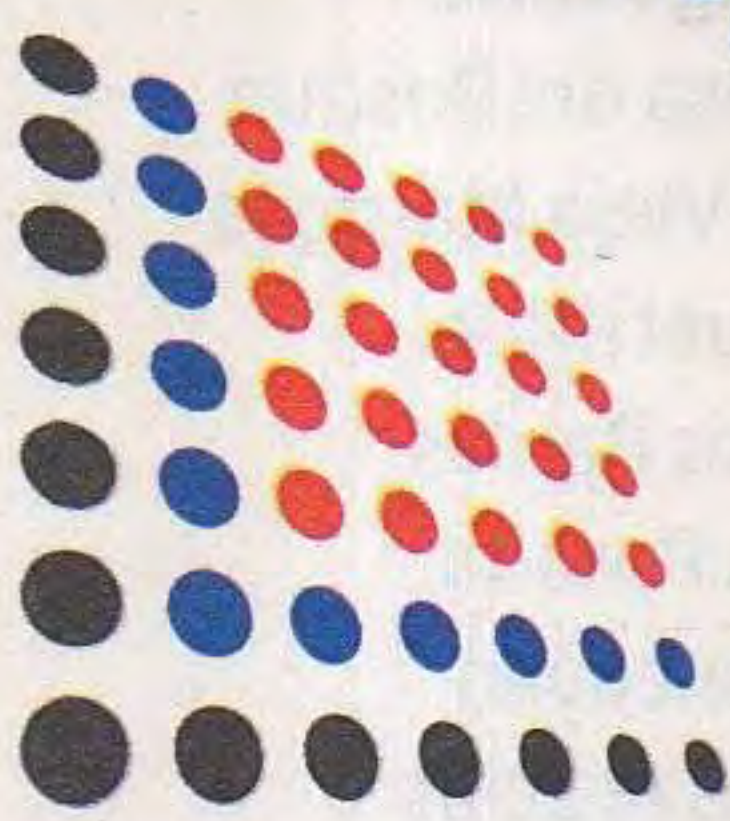

2 años garantía total

LIFT-AR

Av. Centenario 2310 - Beccar - San Isidro
Bs. As. • Tel / Fax (011) 4707-0067 Líneas Rotativas

Impulsores de soluciones ecológicas y de confianza para el desarrollo de la movilidad urbana.

UNICA EMPRESA con sistema de medida fotogramétrica en Argentina

info@liftar.com.ar

www.liftar.com.ar

nexipublicitario.com.ar

CASA RUTI

CERRAMIENTOS

Directo de Fábrica



- ✓ Líneas de alta y media prestación ✓ Doble vidriado hermético ✓ Vidrios
- ✓ Carpinterías standar y a medida ✓ Durlock ✓ Poliacrílico - Policarbonato

Acopio de materiales para su futura obra - Entrega en obra garantizada

4640-1580 • 4640-1593

Av. Juan M. de Rosas 7228 I.Casanova • www.casaruti.com

casaruti@casaruti.com.ar

poliacrilico@creaplas.com.ar

nexipublicitario.com.ar

CENTROS RECREATIVOS Y TURÍSTICOS

BALNEARIOS ACA

Punta Mogotes - Mar del Plata (BA)
(0223) 4841568/69/70
Necochea (BA) (02262) 423737
Las Grutas (RN) (02934) 425216

CENTROS RECREATIVOS ACA

Gran Buenos Aires

Centro Recreativo Náutico Delta
(011) 4728-0407 / 4728-0410 /
4728-0412
Centro Recreativo Luján
(02323) 424046

CENTROS TURÍSTICOS ACA

Provincia de Buenos Aires

Claromecó (02982) 480130 (C)
Laguna de Chascomús
(02241) 423934 (C) (R)
Mar de Ajó (02257) 420230 (C)
San Clemente del Tuyú
(02252) 421124 (C)

Provincia de Chubut

Punta Cuevas, Puerto Madryn
(028) 452952 (C) (B)

Provincia de Córdoba

Villa Carlos Paz (03541) 422132 (C)
(B) (R)

Provincia de Mendoza

Potrerillos (02624) 482013 (C) (R)

Provincia de Neuquén

San Martín de los Andes
(02972) 429430 (C) (B)

Provincia de Salta

Rosario de la Frontera
(03876) 483021 (C) (R)

Provincia de Santa Fe

Timbúes (03476) 481073 (C) (R)

Provincia de Santiago del Estero

Termas de Río Hondo
(03858) 421648 (C) (R)

Provincia de Río Negro

Las Grutas (San Antonio Oeste)
Tel./Fax (02934) 49-7300 (B)

Referencias

(C) Campamento (B) Bungalows (R) Recreo

HOTELES Y CABAÑAS CON RESERVA EN EL ACA

Para más información: 0800-888-3777
www.aca.org.ar/servicios/turismo
hoteles@aca.org.ar

Ciudad de Buenos Aires

Embajador Hotel
Hotel Dolmen

HJ Hotel 9 de Julio
Hotel Icaro Suites
Hotel Metropolitano Supara
Impala Hotel
Shelton Hotel
Sileo
Torre Cristóforo Colombo Suites

Provincia de Buenos Aires

› 9 de Julio
Cla Lauquen
› Mar del Plata
Apart Hotel Primacy
Hotel Dos Reyes
Hotel Guerrero
Hotel Facón del Mar
Hotel Spa República
Hotel Iruña
Hotel Presidente

› San Pedro

HJ Hotel y Marinas
HJ Hotel y Spa
› Villa Gesell

Hostería Actinia
Hotel Coliseo

Provincia de Córdoba

› Icho Cruz
La Posada del Qenti
› La Cumbre
Cabañas del Golf
› Villa Carlos Paz
Hostería Los Espinillos
Hotel Portal del Lago
Hotel Las Lajas
Hotel Altos del Valle
› Villa Cura Brochero
Apart Barrancas de Brochero

› Villa General Belgrano

Hotel Edelweiss
Blumig
Hotel Bremen
Posada Piedra del Sol

Provincia de Corrientes

› Corrientes
Gran Hotel Guaraní
Turismo Hotel Casino

Provincia del Chubut

› Esquel
Hotel Tehuelche
Hostería Cumbres Blancas
› Puerto Madryn
Hotel Bahía Nueva
Hotel Dazzler Puerto Madryn
Hotel Península
Hotel Pirén
Hotel Tolosa

Provincia de Entre Ríos

› Concordia

Hathor
Hotel Salto Grande
› Federación
Hostal La Glorieta
› Paraná
HJ Mayorazgo
Maran Suites & Towers
› Victoria

Sol Victoria Hotel Casino

Provincia de Jujuy

› San Salvador de Jujuy
Hotel Augustus
Hotel Altos de la Viña
Howard Johnson Plaza Jujuy Hotel
Hotel Ohasis
› Purmamarca
Hotel El Manantial del Silencio
Hotel La Comarca

› Tilcara

Hostería Rincón de Fuego
Hostería El Refugio del Pintor

Provincia de La Rioja

› La Rioja
Hotel Naindo
Hotel Plaza

Provincia de Mendoza

› Mendoza
Hotel Carollo
Hotel Crillón
Hotel Princess
San Lorenzo Apartments
› San Rafael
Hotel Tower Inn
Tierra Mora Hotel Boutique &
Apartments
San Martín Hotel & Spa
Vecchia Terra Apart Hotel

Provincia de Misiones

› Parque Nacional Iguazú
Sheraton Internacional Iguazú
Resort

› Posadas

Hotel Maitei Posadas
Hotel Posadas Urbano
› Puerto Iguazú
Amerian
Arami
Grand Crucero Hotel Resorte
Hotel Cataratas

Hotel Esturión

Hotel Saint George
Hotel Las Orquídeas
Gran Hotel Tourbillon
Loi Suites Iguazú Hotel

Provincia de Neuquén

› Neuquén
Hotel El Olivo

Hotel Herradura
› San Martín de los Andes
Aspen Club Hotel
Cabañas El Viejo Nogal Apart Hotel
Cabañas Robles del Sur
Hostería El Árbol Duende
Hostería La Cheminee
Hotel Del Viejo Esquiador
Hotel Le Village
Hotel Rose Garden
› Villa La Angostura
Cabañas Casa del Bosque
Cabañas El Viejo Marqués
Cabañas Quettrihue
Hostería Dos Bahías
Hostería La Posada
Hostería Lancuyen
Hostería Las Acacias

Provincia de Río Negro

› San Carlos de Bariloche
Bungalows Ruca Piren
Cabañas Paila Hue
El Retorno Hostería
Hotel Cacique Inacayal
Hotel Carlos V
Hotel Crans Montana
Hotel Nahuel Huapi
Hotel Nevada
Hotel Patagonia
Village Catedral Spa & Resort de
Montaña

Provincia de Salta

› Cabra Corral
Hotel Del Dique
› Cafayate
Hotel Los Sauces
Hotel & Spa Patios de Cafayate
Viñas de Cafayate Wine Resort

› Salta

Ankara Suites Apart Hotel
Ghala Hotel
Hotel Alejandro I
Hotel Almería
Hotel Altos de Balcarce
Hotel Casa Real
Hotel Patios de Lerma
Presidente Gran Hotel
Sheraton Salta Hotel
Wilson

Provincia de San Luis

› San Luis
Hotel Amerian San Luis
Hotel Potrero de los Funes
Hotel Vistas Suites
› Villa de Merlo
Hotel Howard Johnson Plaza Spa &
Convention Center

HOTELES, HOSTERÍAS Y MOTeles ACA



Hotel Villa de Merlo
Provincia de San Juan
 Hotel Alkazar
 Hotel Del Bono Park
 Hotel del Bono Suites
 Hotel Provincial
 › Valle Fértil
 Hostería Valle Fértil
Provincia de Santa Cruz
 › El Calafate
 Hostería Alto Verde
 Hostería Kalken
 Hotel Alto Calafate
 Hotel El Quijote
 Hotel Koi Aiken
 Xelena Hotel
 › El Chaltén
 Fitz Roy Inn
 Hotel La Aldea
 › Los Antiguos
 Hostería Antigua Patagonia
Provincia de Santa Fe
 Hotel Puerto Amarras
Provincia de Santiago del Estero
 › Río Hondo
 El Hostal del Abuelo
 Hotel Los Pinos
Provincia de Tierra del Fuego
Antártida e Islas del Atlántico Sur
 › Ushuaia
 Cabañas Timaukel
 Hotel Albatros
 Hotel Cap. Polonio
 Los Ñires Hotel
Provincia de Tucumán
 › San Miguel de Tucumán
 Hotel Del Sol
 Hotel Tucumán Center
 Suites Gardenpark
 Swiss Hotel Metropol
 Hotel Catalinas Park

CLUBES

Provincia de Buenos Aires
 Aero Golf Club Dolores, Dolores (02245) 446531
 Club Náutico Junín, Junín
 Ranchomóvil Club Arg. La Plata, La Plata (0221) 4232572
 Club Regatas América Tigre – solamente Escuela de Remo para Adultos (011) 4749-0320
 Gimnasia y Esgrima La Plata, La Plata (0221) 4228620
 Club Estudiantes de La Plata, La Plata (0221) 4257025
 Club Estudiantes de Olavarría,

Olavarría (02284) 427334
 Club Social y Deportivo Quilmes Oeste, Quilmes (011) 4253-2150
 Club Náutico y Tenis Salto, Salto (02474) 15453752
 San Nicolás Golf Club, San Nicolás (03461) 462219/22
 Club Regatas América, Tigre (011) 4749-0320
 Club Cazadores de Tres Arroyos, Tres Arroyos (02983) 431505
Provincia de Santa Cruz
 Club Hispano Americano, Río Gallegos (02966) 445566
Provincia de Santa Fe
 Club Atlético Argentino de Firmat, Firmat (0465) 24102/25513
Provincia de San Juan
 Ranchomóvil Club San Juan, Marquesado (0264) 4240200

TURISMO AVENTURA

Provincia de Corrientes
 Guarapo Abierto, Goya (03777) 15621222
Provincia de Río Negro
 Desert Tracks, Las Grutas (02934) 497843
 Provincia de Santa Cruz
 JR Turismo Alternativo, Río Gallegos (02966) 435552

TURISMO RURAL

Provincia de Buenos Aires
 Campo Brandsen, Brandsen (011) 155183 8645
 Estancia Don Silvano, Capilla del Señor 4582-1832
 Establecimiento Rural La María Paloma, Capitán Sarmiento (02478) 483282 / (011) 4582-7235
 Estancia La Mimosa, Exaltación de la Cruz (011) 4803-6356 (0230) 491268
 La Margarita, Tapalqué (02283) 420530 - (011) 4783-6203
Provincia de Neuquén
 Casas Rurales Euskal Echea, Neuquén (0294) 4441000
Provincia de Santa Cruz
 Estancia Monte Dinero, Cabo Vírgenes (02966) 426900

Buenos Aires

Motel Villa Bordeu (0291) 488-4600/6855/9329
 Hotel & Spa Villa Gesell (02255) 46 2960

Córdoba

Hotel Dr. César Carman (0351) 458 9100/3470/4242/8300

Corrientes

Hotel Santo Tomé (03756) 42 0161

Chubut

Motel Los Altares (0280) 449-9003
 Host. Pto. Pirámide (0280) 449-5004

Formosa

Motel Ing. Juárez (03711) 42-0060/46-0031/46-0644

Jujuy

Motel ACA Paso de Jama (011) 4329-2000 int. 22711/12/13

La Pampa

Motel Caleu Caleu (02931) 43 1019
 Motel Colonia 25 de Mayo (0299) 494 8064
 Motel Santa Rosa (02954) 42 4067

La Rioja

Motel Chepes (03821) 42 0102
 Motel Yacampis (0380) 425216
 Hotel Chilceto (03825) 42 2201/2
 Hostería Anillaco (03827) 49 4064

Misiones

Hotel Eldorado (03751) 42 1370/1870
 Motel Bdo. de Irigoyen (03741) 42 0028

Neuquén

Motel Piedra del Águila (02942) 49-3272/75
 Hostería Villa La Angostura (0294) 494168/488412

Río Negro

Motel Cipolletti (0299) 478-1827 / 477-3961
 Motel Los Menucos (02940) 49 2044
 Motel Choele Choel (02946) 44 2394

Salta

Hostería Cachi (03868) 49 1105/904/5/6

Santa Cruz

Hotel El Calafate (02902) 491004 - 491027

Santiago del Estero

Motel Va. Ojo de Agua (03856) 421023/281

Tierra del Fuego

Host. Bahía San Sebastián (02901) 15405834
 Satelital (011) 41525292
 Hotel Canal Beagle (02901) 42 1119/3740

Tucumán

Hostería Tafí del Valle (03867) 42 1027
 Motel Tucumán (0381) 427 6037

*Con aguas termales

Más información: 4808-4040, fax: 4808-4566
 mail a hoteles@aca.org.ar o turismo@aca.org.ar

GUÍA DE SERVICIOS



Con su automóvil

AUTODIAGNÓSTICO PREVENTIVO Y LUCES MEDIAS OBLIGATORIAS

Mar del Plata (Bs. As.). Taller Mecánico de la Unidad Servicial Colón.
(0223) 491-2096/99, internos 145 o 152.
E-mail: dep_6386@aca.org.ar

AUXILIO MECÁNICO

0800-777-2894. Por celular * 222.

DESCUENTOS

Venta de combustibles. El 5% de descuento.

Venta de lubricantes. El 10% de descuento.

Venta de filtros y baterías. Más información en

www.aca.org.ar

Ver bases y condiciones de cada descuento en

www.aca.org.ar

EMISIÓN Y RENOVACIÓN DE LICENCIA NACIONAL DE CONDUCIR

Mar del Plata. Av. Colón y Santa Fe.

Lunes a viernes de 8.15 a 14.15.

Mendoza. Unidad Servicial Mendoza.

Av. San Martín 985. Lunes a viernes de 10 a 17.30

(0261) 420-2900/1901/0027.

Capital Federal. Sede Central y Unidad Servicial

Flores. De lunes a viernes de 7.30 a 13.30

0800-888-9888. www.aca.org.ar

ESCUELAS DE CONDUCCIÓN

Ciudad de Buenos Aires. Escuela de Conducción ACA "Juan Manuel Fangio".

Informes únicamente al 4808-6200 o al e-mail:

escuela_conduccion@aca.org.ar Inscripciones:

personalmente en Av. C. Casares 3997

esq. Av. Sarmiento (frente al Planetario

Municipal) - Parque Tres de Febrero - CABA

Ramos Mejía (BA): Escuela de Conducción ACA

Av. Rivadavia 14730. · 4464-7278/4656-3485

Quilmes (BA): Escuela de Conducción ACA

Av. Hipólito Yrigoyen 279 · 4253-0999/2805

Avellaneda (BA): Escuela de Conducción ACA

Zeballos 1414 · 4203-4776/5107

En el interior funcionan escuelas de conducción adheridas, que practican descuentos a socios del Club

Santa Fe. AutoEscuela SV

1º de Mayo 2777 · 0810-444-2526 ·

autoescuelasv.com.ar

Mar del Plata. Ancar. J.J. Paso 3115.

Neuquén. Lastreto. Av. San Martín 489.

Ciudad de Mendoza. Centro Integral de

Formación. San Juan 1631. (0261) 423-0438).

E-mail: centrointegraldeformacion@ciudad.com.ar

Centro Comercial Echesort y Casas Pasaje N° 6,

San Martín. Las Heras 45, San Rafael.

ESTACIONAMIENTOS

Congreso. Av. Belgrano 1749. 4372-5283 y 4384-9910.

El acceso del vehículo se otorgará sólo en presencia del socio titular.

Capital Federal: Cadena Apart Car. 4813-6457.

Consulte descuentos. El acceso del vehículo se otorgará sólo en presencia del socio titular.

Rosario (Santa Fe). SIN CARGO para socios domiciliados a más de 100 km de la ciudad de Rosario y con más de un año de antigüedad, por un máximo de 5 días mensuales. Reservas con un máximo 60 días y hasta 72 horas de anticipación.

(0341) 448-4410 / 424-7799.

E-mail: dep_5614@aca.org.ar.

Servicio sujeto a disponibilidad. El acceso del vehículo se otorgará sólo en presencia del socio titular.

Unidad Servicial Once (CF). SIN CARGO para socios domiciliados a más de 100 km de la Ciudad Autónoma de Buenos Aires y con más de un año de antigüedad, por un máximo de 10 días mensuales. Reservas con un máximo 60 días y hasta 72 horas de anticipación. 4863-3408.

E-mail: reservas_once@aca.org.ar.

Servicio sujeto a disponibilidad. El acceso del vehículo se otorgará sólo en presencia del socio titular.

Córdoba capital. SIN CARGO para socios domiciliados a más de 100 km de la ciudad de Córdoba y con más de un año de antigüedad, por un máximo de 5 días mensuales. Reservas con un máximo 60 días y hasta 72 horas de anticipación (0351) 423-5134/3257. E-mail: cordoba@aca.org.ar.

Servicio sujeto a disponibilidad. El acceso del vehículo se otorgará sólo en presencia del socio titular.

Mar del Plata. SIN CARGO para socios domiciliados a más de 100 km de la ciudad de Mar del Plata y con más de un año de antigüedad por un máximo de 5 días mensuales. Reservas con un máximo 60 días y hasta 72 horas de anticipación.

(0223) 491-2096/97/98/99, internos 132/136.

E-mail: dep_6386@aca.org.ar,

jefe_mdp_colon@aca.org.ar.

Servicio disponible después de Semana Santa y hasta el 30 de noviembre de cada año. Servicio sujeto a disponibilidad. El acceso del vehículo se otorgará sólo en presencia del socio titular.

ESTACIONES DE SERVICIO

En la Ciudad Autónoma de Buenos Aires, Gran Buenos Aires y las 23 provincias argentinas.

Más información en www.aca.org.ar

GESTORÍAS DEL AUTOMOTOR

Unidad Servicial Once: 4861-7111/4863-2256.

E-mail: acagestoria@gmail.com

Mar del Plata. Estudio Héctor A. Fonzo:

(0223) 494-5826/(0223) 155056482.

Neuquén: Av. San Martín 489.

Comodoro Rivadavia: San Martín 49.

Santa Fe: Sergio Ré. Moreno 3116, Santa Fe.

(0342) 459-1748.

Rosario: Susana Ferrari. Córdoba 1330, 2º piso, Of. 9 (0341) 411 1125 / (0341) 156286454.

INSPECCIÓN TÉCNICA VEHICULAR (ITV)

Ciudad de Córdoba. Av. Japón 2333.

7,5% de descuento.

VERIFICACIÓN TÉCNICA VEHICULAR (VTV)

Provincia de Buenos Aires. 0800-888-9888.

SEGUROS DE AUTO

Contratados con Caja de Seguros S.A.

TALLERES SELECCIONADOS

Más información en 0800-888-9888.

www.aca.org.ar

TRANSPORTE DE VEHÍCULOS (BATEAS)

Durante todo el año, a la costa atlántica (Mar del Plata, Pinamar y San Clemente del Tuyú) a los teléfonos: (011) 4808 6442 - Fax: (011) 4808 6452.

Todos los días de 6 a 22 hs.

UNIDAD SERVICIAL PALERMO

Centro de estética automotriz - Combustible - Expo ACA

Venta de accesorios - Lavadero automático:

Concesionaria GEAVAL SRL. Consultas e

informes al Tel. 4777-9731, 4776-2039 o por e-mail

a consultas@geaval.com

Taller ACA Palermo. Aire acondicionado,

electricidad, gomería, inyección, mecánica general, frenos, tren delantero y boxes.

Verificación gratuita. control de frenos, tren delantero, alineación, fluidos y estado de neumáticos. Solicite turnos o información al Tel. 4771-2888 o 4773-7892, internos 124/137, o por e-mail a info@acapalermo.com.ar

UNIDAD SERVICIAL AVELLANEDA

Taller ACA Avellaneda. Mecánica general

Olavarría 125, Avellaneda. Lunes a viernes de 8 a 18,

sábados de 8 a 13. Tel.: 4203-4758



Con su embarcación

AUXILIO NÁUTICO

En 1ª, 2ª y 3ª secciones del delta argentino por VHF en los canales 16 o 22 (USA), a través de Personal *888, Movistar al 15-4477-0349, telefónicamente al 4745-0901/0318 o en forma personal en Sauce 1161, San Fernando (Bs. As.) Los socios usuarios de este servicio se benefician con dos horas de auxilio sin cargo.

ESCUELAS DE NÁUTICA DEPORTIVA

Cursos de Conductor Náutico, Timonel de Yate Vela y Motor y Patrón de Yate.

Ciudad de Buenos Aires: Sede Central. 4702-0302.
E-mail: profesordelgadillo@gmail.com
Rosario: (0341) 421-5814, 421-0264 y 4401278/9.
Más información en www.aca.org.ar

SEGUROS DE EMBARCACIONES
Contratados con Caja de Seguros S.A.



En viaje

ALQUILER DE VEHÍCULOS

Por convenio con AVIS, HERTZ y EUROP-CAR.
Trámites y consultas: Turismo ACA 0800-888-3777
o turismos@aca.org.ar. Días hábiles de 10 a 17.30.
Ciudad de Córdoba. EMPRENDER.
Gral. Paz 499 (0351) 421-1797/15-403-2936.
10% de descuento.

ASISTENCIA AL VIAJERO 24 hs

En Argentina:

0800-888-84253 y (011) 4814-9026.

En Uruguay, Brasil, Chile, Bolivia y Paraguay:

Cobro revertido: 54-11-4814-9026/9037.

Línea gratuita para llamadas desde Uruguay,

000-40-54-080.

CARTOGRAFÍA

(011) 4808-4460. E-mail: cartogra@aca.org.ar

DOCUMENTACIÓN INTERNACIONAL DE CONDUCCIÓN

www.aca.org.ar

RECIPROCIDAD DE SERVICIOS (AUTOMÓVILES CLUB DE FITAC)

www.aca.org.ar.

TURISMO

0800-888-3777 (011) 4808-4040. Fax (011) 4808-4566.
E-mail: hoteles@aca.org.ar; turismo@aca.org.ar

VALES DE COMBUSTIBLE

Para viajar sin dinero en efectivo.



En su vida diaria y familiar

ACANET. Red de informática del ACA.

(011) 4808-4640 (días hábiles de 10 a 17.30).

www.aca.org.ar

ASISTENCIA JURÍDICA Y CONTABLE

(011) 4808-4470, fax 4808-4520

BIBLIOTECA

De lunes a viernes de 10 a 17, y cuenta además con una biblioteca circulante para los socios. Consultar los títulos de los manuales técnicos de automotores pertenecientes a esta biblioteca. Tel. 4808-4593. www.aca.org.ar.

CENTRO DE ATENCIÓN TELEFÓNICA

Para atender preguntas, sugerencias o comentarios sobre servicios. De lunes a viernes de 8 a 21 y sábados de 9 a 13 con atención personalizada al teléfono (011) 4808-6200

CREDENCIAL FAMILIAR

Para cónyuges de socios. www.aca.org.ar

CUPONERA DE BENEFICIOS

Descubra el programa de beneficios que el ACA tiene para usted. Disfrute y ahorre utilizando los descuentos en los distintos comercios. Imprima su cupón y acceda a los beneficios de ser socio. www.aca.org.ar

DESCUENTO EN MEDICAMENTOS

La nómina de farmacias adheridas puede consultarse en las dependencias de la institución, www.aca.org.ar/medicamentos o llamando al 0800-888-9888.

EMISIÓN Y RENOVACIÓN NUEVO DNI Y NUEVO PASAPORTE

Por convenio con el Automóvil Club Argentino y el Registro Nacional de las Personas (RE.NA.PER.) se han habilitado nuevos puntos de atención:

Unidad Servicial Once: Av. Rivadavia 3341, CABA
Días hábiles de 10 a 17. (*)

Unidad Servicial Córdoba: Av. General Paz 499, Córdoba, Prov. de Córdoba. Días hábiles de 9 a 16:30. (*)

Unidad Servicial Mar del Plata - Colón: Av. Colón 2450, Mar del Plata, Prov. de Buenos Aires. Días hábiles de 10 a 17:30. (*)

Centro Servicial Santiago Montenegro

(Ex Pinasco): Barón de Mauá 1053, Rosario, Prov. de Santa Fe. Días hábiles de 10 a 17:30. (*)

(*) Solicitar turno previamente al **0800-888-9888**,

en nuestras dependencias o a través de

www.aca.org.ar.

El trámite Pasaporte Express no requiere la solicitud de turno.

PLAN DE COBERTURA DE SALUD

Para socios, cónyuges e hijos solteros menores de 21 años.

www.aca.org.ar/plandesalud

SEGUROS DE ACCIDENTES, PARA EL HOGAR Y DE VIDA

Contratados con Caja de Seguros S.A.

SERVICIO POSTAL

RED EXPRESS - Servicios Courier internacionales

Hasta un 40% de descuento sobre los envíos al exterior. Teléfono: (011) 4312-6555 o

e-mail: operaciones@redexpress.com.ar

CURSOS DE NAVEGACIÓN DEPORTIVA

Dictados en la Sede Central

- Curso de Conductor Náutico
- Curso de Timonel Vela y Motor
- Curso de Patrón de Yate

Cursos de reconocido prestigio en el ámbito náutico deportivo

Informes e Inscripción: Lunes a Viernes de 10 a 19 horas. Tel. (011) 4702-0302. E-Mail: profesordelgadillo@gmail.com

Programas y habilitaciones oficiales de la Prefectura

Al servicio de la sociedad

EDUCACIÓN VIAL

Cursos de Educación Vial para:

- Docentes de escuelas
- Adolescentes de 17 y 18 años de edad
- Educadores viales
- Agentes municipales de tránsito
- Policías de tránsito
- Choferes de automotores (Manejo seguro).

Parque Infantil de Tránsito

Trasladable a todo el país.

Aula itinerante

Trasladable a todo el país
 Av. del Libertador 1850 – 5° piso
 (1425) Ciudad Autónoma de Buenos Aires
 Tel.: 54-011-4808-4226/4230 Fax: 54-011-4808-4576
 eduvial@aca.org.ar · www.aca.org.ar

PLANIFICACIÓN DE TRÁNSITO

Estudios de:

- Planificación del tránsito
- Planificación del estacionamiento
- Velocidad media de recorrido
- Señalización luminosa
- Transporte urbano de pasajeros

- Plantas industriales, countries y barrios privados
- Asesoramiento de Tránsito y Transporte
- Señalización vial, vertical y horizontal
- Señalización turística y de servicios
- Cursos de tránsito y seguridad vial

Av. del Libertador 1850 – 5° piso
 (1425) Ciudad Autónoma de Buenos Aires
 Tel.: 54-011-4808-4222/3/4 Fax: 54-011-4808-4577
 planificacion_transito@aca.org.ar www.aca.org.ar

CUOTAS SOCIALES NOVIEMBRE 2014

VIGENCIA 01/11/2014 AL 30/11/2014

SIN SEGURO DE AUTOMOTOR									
SERIE	AÑO DE INGRESO	PLENARIOS		ACTIVOS		PL. JOVEN	ACT JOVEN	C. FAMILIAR	ADHERENTES
		MENSUAL	ANUAL	MENSUAL	ANUAL	MENSUAL	MENSUAL	MENSUAL	SEMESTRAL
EFECTIVO	4	1973 a Nov/91		295,00					504,00
	6	Dic/91 a Dic/05		312,50		226,00	225,00	225,00	615,00
	9	Ene/06 a Dic/08		335,00		227,00	225,00	226,00	720,00
	10	Ene/09 a Dic/11		339,00		227,50	226,00	227,00	744,00
	11	Ene/12 a Dic/13		356,00		229,00	228,00	228,00	792,00
	12	Ene/14 y Post.		370,00		230,00	228,50	229,00	822,00
		Jubilados		147,50					
	Discapacitados		184,50		164,50				
DÉBITO AUTOMÁTICO	4	1973 a Nov/91		267,00					504,00
	6	Dic/91 a Dic/05		284,50		192,50	190,50	221,50	615,00
	9	Ene/06 a Dic/08		307,00		193,50	190,50	222,50	720,00
	10	Ene/09 a Dic/11		311,00		194,00	191,50	223,50	744,00
	11	Ene/12 a Dic/13		328,00		195,50	193,50	224,50	792,00
	12	Ene/14 y Post.		342,00		196,50	194,00	225,50	822,00
		Jubilados		147,50					
	Discapacitados		184,50		164,50				

CONDICIONES GENERALES

- Las cuotas sociales se cobran de acuerdo al valor vigente al momento del pago, cualesquiera sean las mensualidades que se cancelen con dicho pago.
- Los valores para el pago por débito automático refieren a los que se realizan exclusivamente a través del sistema de débito automático del ACA, quedando excluidos los pagos con tarjeta por mostrador y los pagos por la web.
- La condición de **Socio Joven** es aplicable a socios plenarios o activos hasta 25 años de edad inclusive, con la condición de limitar los servicios al automotor a un único vehículo, que deberá registrarse.
- El valor diferencial para **socios jubilados**, se otorga únicamente a socios plenarios o activos, que cuenten con una antigüedad de 25 años como mínimo, y sus haberes netos mensuales no superen el equivalente a 2 (dos) jubilaciones mínimas, requisitos establecidos en el art. n° 22 del Estatuto y en el art. n° 14 del Reglamento de Socios.
- El importe señalado como **"Anual con seguro"** es una opción de pago disponible para socios con seguro automotor de casco, vigente al momento de realizarse el pago, y se aplica solamente a cuotas adelantadas, pudiéndose incluir como máximo la del mes corriente.
- En la vía pública el auxilio mecánico cobrará el valor de la cuota de la serie 12 de plenario o activo, según corresponda, a valores de mostrador redondeado, al asentarse el pago se ajustará a los valores correspondientes a la categoría y serie del socio.

CON SEGURO DE AUTOMOTOR DE CASCO								
SERIE	AÑO DE INGRESO	PLENARIOS		ACTIVOS		PL. JOVEN	ACT JOVEN	C. FAMILIAR
		MENSUAL	ANUAL	MENSUAL	ANUAL	MENSUAL	MENSUAL	MENSUAL
EFECTIVO	4	1973 a Nov/91	236,00	2.496,00	198,00	2.118,00		
	6	Dic/91 a Dic/05	252,00	2.688,00	223,50	2.424,00	217,00	216,50
	9	Ene/06 a Dic/08	272,00	2.928,00	238,50	2.604,00	218,00	216,50
	10	Ene/09 a Dic/11	276,00	2.976,00	243,00	2.658,00	218,50	217,50
	11	Ene/12 a Dic/13	293,00	3.180,00	261,50	2.862,00	220,00	219,50
	12	Ene/14 y Post	307,00	3.348,00	276,00	3.036,00	221,00	220,00
		Jubilados	147,50	1.770,00	122,50	1.470,00		
	Discapacitados	184,50	2.214,00	164,50	1.974,00			
DÉBITO AUTOMÁTICO	4	1973 a Nov/91	208,00	2.496,00	176,50	2.118,00		
	6	Dic/91 a Dic/05	224,00	2.688,00	202,00	2.424,00	183,50	182,00
	9	Ene/06 a Dic/08	244,00	2.928,00	217,00	2.604,00	184,50	182,00
	10	Ene/09 a Dic/11	248,00	2.976,00	221,50	2.658,00	185,00	183,00
	11	Ene/12 a Dic/13	265,00	3.180,00	238,50	2.862,00	186,50	185,00
	12	Ene/14 y Post.	279,00	3.348,00	253,00	3.036,00	189,50	185,50
		Jubilados	147,50	1.770,00	122,50	1.470,00		
	Discapacitados	184,50	2.214,00	164,50	1.974,00			

SOCIOS CORPORATIVOS: \$ 227,00 MENSUALES POR CADA VEHICULO
 DUPLICADOS DE CARNÉ: \$52,00
 COBRO DE CUOTAS EN VÍA PÚBLICA: PLENARIOS \$370,00. ACTIVOS \$335,00

WD-40

PRODUCTO MULTIUSOS

*Elimina la humedad del sistema eléctrico
y evita cortocircuitos.*

*Limpia y protege el motor
previniendo la corrosión.*

*Protege y embellece los metales,
evitando la corrosión.*

*Desplaza la humedad
y elimina el barro.*

*Libera las tuercas trabadas
de las ruedas.*

*Remueve la brea
de la carrocería
sin dañar la pintura original.*

*Evita cortocircuitos en luces
por inmersión.*

*Proporciona una excelente lubricación
a los amortiguadores.*

*Facilita la operación del malacate.
Protege y lubrica los mecanismos.*



Siempre hay otro uso



Las motos lucen su potencia
con una Yuasa.
Pedila en todo el país.

En Buenos Aires acercate hasta nuestro Show Room
para demostrarte las cualidades de la batería Yuasa
y seguro terminás llevándote una.

En el resto del país exigísela a tu proveedor amigo.

Ventas por mayor con envíos a todo el país.

Baterías de Arranque y Especiales.

Av. Directorio 3602 - CABA - Tel. (5411) 4637-2904
www.baterias.com.ar



Van Zandweghe Hnos

una batería para cada necesidad