

LA REVISTA PARA LOS SOCIOS DEL AUTOMÓVIL CLUB ARGENTINO

Auto Club

ABR-MAY-JUN 2014
AÑO LII

NÚM. 220



**GRAN
SORTEO
CON EL ACA
AL SALÓN
DE PARÍS
2014**

SIERRAS

**Y TERMAS, DESTINOS BIEN
ARGENTINOS**

AUTORIDADES DEL ACA

COMISIÓN DIRECTIVA

PRESIDENTE

Jorge Rosales

VICEPRESIDENTE 1º

Elvio Colombo

VICEPRESIDENTE 2º

Jorge E. Revello

SECRETARIO

Juan Manuel Lissarrague

PROSECRETARIO

César C. Carman (h)

TESORERO

Joaquín Ignacio Pena

PROTESORERO

Artemio O. Barreiro

VOCALES TITULARES

Guillermo Moreno Hueyo

Héctor Mendez

Eugenio Palacios

Enrique Virasoro

Roberto Romano

Antonio Maciel

Víctor Potente

Carlos A. García Remohí

Marcelo Julián Martín

Antonio Rando

Agustín Rives

Jorge L. Traverso

VOCALES SUPLENTE

José Pintimalli

Martina Borthaburu

Augusto Gitard

Carlos Enrique Rodríguez

Fernando Veronelli

Jorge Oscar Ferioli

Raúl Aníbal Rey

ASAMBLEA DE DELEGADOS

PRESIDENTE

Mariano Gagliardo

VICEPRESIDENTE

José María Colombo

SECRETARIO

Víctor Romano

PROSECRETARIO

Emilio Luis D'Ovidio

COMISIÓN FISCALIZADORA DE CUENTAS

PRESIDENTE

Daniel A. Llambías

VICEPRESIDENTE

Marcelo Saraví

SECRETARIO

Carlos A. Tagliafico

TRIBUNAL DE HONOR

PRESIDENTE

José María Gastaldi

VICEPRESIDENTE

Martín W. Dedeu

SECRETARIA

Liliana M. Montani

JUNTA ELECTORAL

PRESIDENTE

Alejandro Mario Saravia

VICEPRESIDENTE

César Tarantino

SECRETARIO

Carlos José Molina Portela

PROSECRETARIO

Jorge Ricardo Galli

ADMINISTRACION

GERENTE GENERAL

Javier Llobet

AUDITOR INTERNO

Daniel Zapata

GERENTE DE OPERACIONES

Mariano Sancho

GERENTE DE FINANZAS Y CONTROL

Mirta Guerra

GERENTE DE LOGÍSTICA E INFRAESTRUCTURA

Fernando Cancio

GERENTE DE INFORMATICA

Marco Moscatelli

GERENTE DE SOCIOS Y SEGUROS

Miguel Molares

GERENTE DE RECURSOS HUMANOS

Guillermo Torres

ABR-MAY-JUN 2014 - NÚM. 220

FOTO DE TAPA: DIQUE LOS MOLINOS - CÓRDOBA

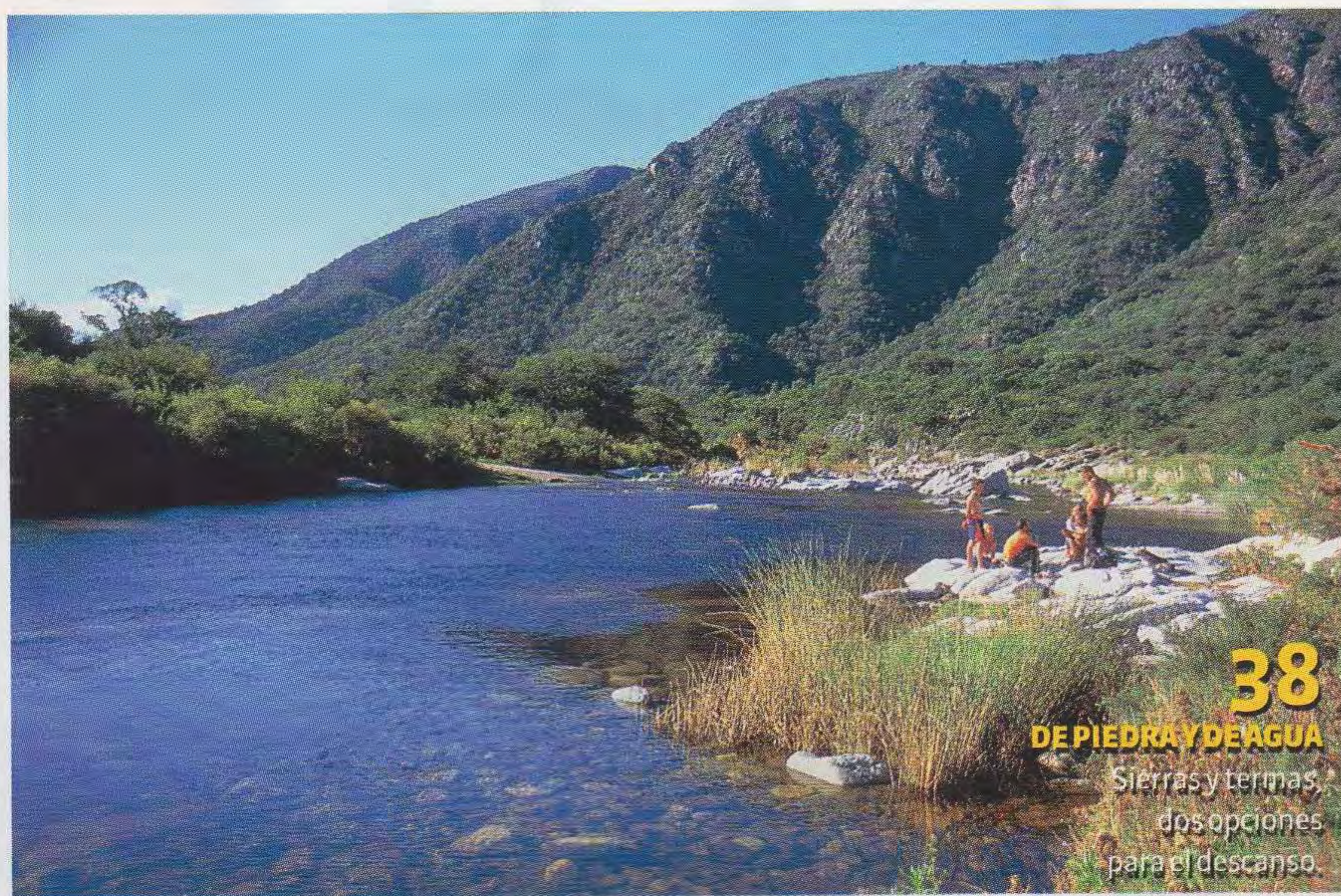

38
DE PIEDRA Y DE AGUA
Sierras y termas,
dos opciones
para el descanso.

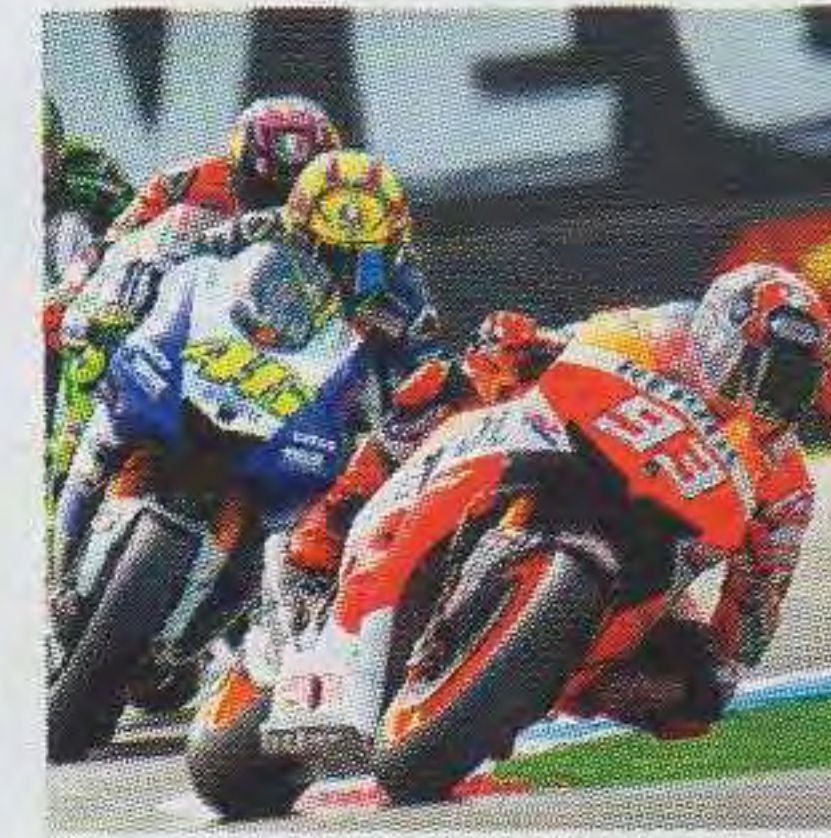
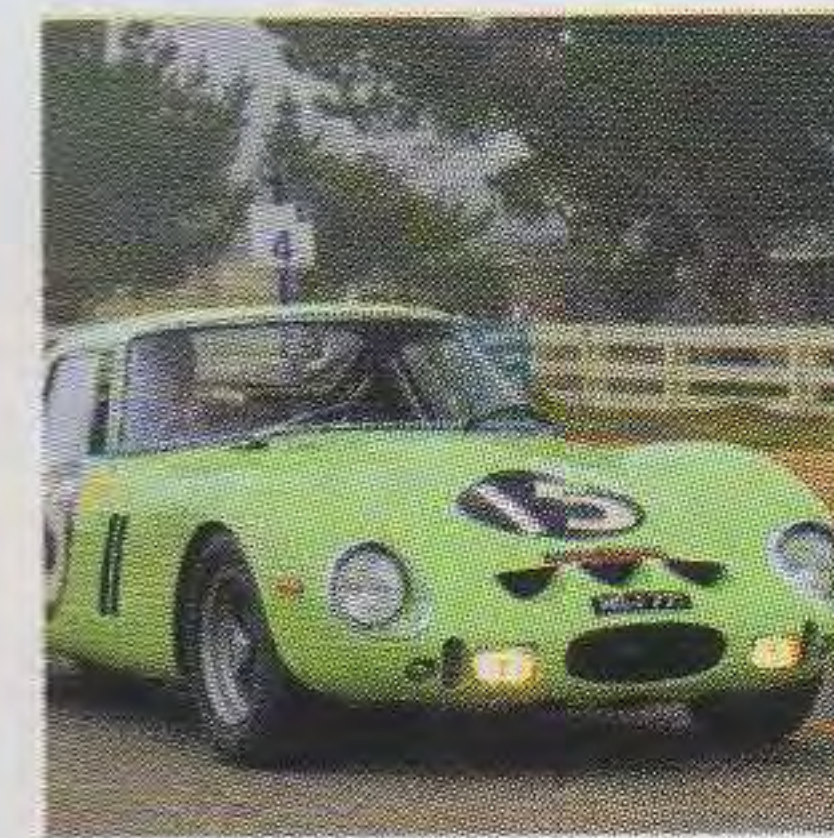

04

SALON DE GINEBRA

Las novedades de una muestra donde brillaron los autos pequeños y los grandes deportivos.

07

GRAN SORTEO CON EL ACA

Toda la información para participar por un viaje al Salón de París 2014.

12

LAS JOYAS MÁS CARAS

Los autos clásicos de colección mejor cotizados del mundo.

20

MOTO GP EN LA ARGENTINA

La vuelta al país de la categoría más importante del motociclismo mundial.

10. ASAMBLEA GENERAL ANUAL DE LA FIA 2013- 26. LUCES (Y SOMBRAS) DE LAS CIUDADES- 30. EL BAJO DE ANTAÑO- 42. OFERTAS DE TURISMO- 48. MUNDO ACA- 54. GUÍA DE SERVICIOS.

HOJA DE RUTA ESQUEL-TRELEW



REVISTA TRIMESTRAL DE AUTOMOVILISMO, TURISMO E INFORMACIONES. PROPIETARIO INTELECTUAL ACA.

AÑO LII - N° 220 ABR-MAY-JUN 2014

DIRECTOR EDITORIAL: Juan M. Lissarrague

COORDINADOR GENERAL: Javier Llobet

DIRECTOR PERIODÍSTICO: Juan R. Almada

Tel. 4311-3021/4311-4575

DISEÑO Y DIAGRAMACIÓN: Gilda Gogliano

Editada e impresa por Artes Gráficas Rioplatense S.A. para el Automóvil Club Argentino.

CORRALES 1393

REDACCIÓN, ADMINISTRACIÓN Y CIRCULACIÓN
Av. del Libertador 1850 4º Piso CP C1425AAR
Buenos Aires. Tel. 0800-888-9888

PUBLICIDAD The Media Group: Tel. 5236-7065

La Dirección de la revista AUTOCLUB no mantiene correspondencia acerca de las colaboraciones no solicitadas y declina toda responsabilidad sobre los originales enviados espontáneamente que no fueron publicados, los que no serán devueltos.

N° DE REG. DE PROPIEDAD INTELECTUAL:
N° 515038

MIEMBRO DEL IVC
MIEMBRO DE ADEPA

Editorial

Como debe ser de conocimiento de nuestros asociados, el Automóvil Club Argentino es miembro de la Federación Internacional del Automóvil, organización internacional que reúne a los clubes de automóviles, asociaciones automovilísticas y touring clubs del mundo, que fue fundada el 20 de junio de 1904, nueve días después que el ACA, de lo que surge que ambas festejaremos en el presente año 110 años de existencia.

Nos ha tocado integrar desde hace muchísimos años el Consejo Mundial de Movilidad y Turismo, así como también el de Automovilismo Deportivo, en los que hemos ejercido la vicepresidencia de ambos cuerpos.

En tal sentido, quiero comunicarles que la Asamblea General Anual de la FIA designó en diciembre a Jean Todt para presidir la organización por un nuevo período de cuatro años. En dicha Asamblea tuve el honor de ser electo, en representación del ACA, miembro del Senado de la FIA, órgano encargado de supervisar la gestión y finanzas de la Federación. Es desde luego un orgullo y una enorme responsabilidad que asumo con el mismo entusiasmo con el que día a día encaramos las cuestiones de nuestra entidad, a la vez

que seguiremos los lineamientos que tradicionalmente han impuesto nuestros predecesores.

En referencia a la gestión, continuamos con la puesta en valor de la infraestructura de diversos predios del ACA en todo el país. Ya se encuentran en proceso de licitación o con diferentes grados de avance obras en las localidades de Bernardo de Irigoyen, La Paz, Lanús, Tortugas, Santa Clara, Firmat, Posadas y Corrientes, cuya finalización está estimada para

agosto/septiembre de este año. A partir de junio de 2014 tenemos previsto empezar con las obras en Palermo, Río Gallegos, Chivilcoy, Tráful, Tandil y Jaramillo, y a partir de enero de 2015 comenzaremos a trabajar en las remodelaciones de Iguazú, Ascochinga, Oberá y Villa del Dique.

Y desde luego continuaremos con la ampliación y adquisición de unidades de auxilio en sus distintas modalidades, tales como camillas, equipos taller móvil, 4x4, gomería rodante, horquilla y todas aquellas mejoras tecnológicas y de comunicaciones que nos permitan la más eficiente prestación de servicios a nuestros asociados.

Con afecto

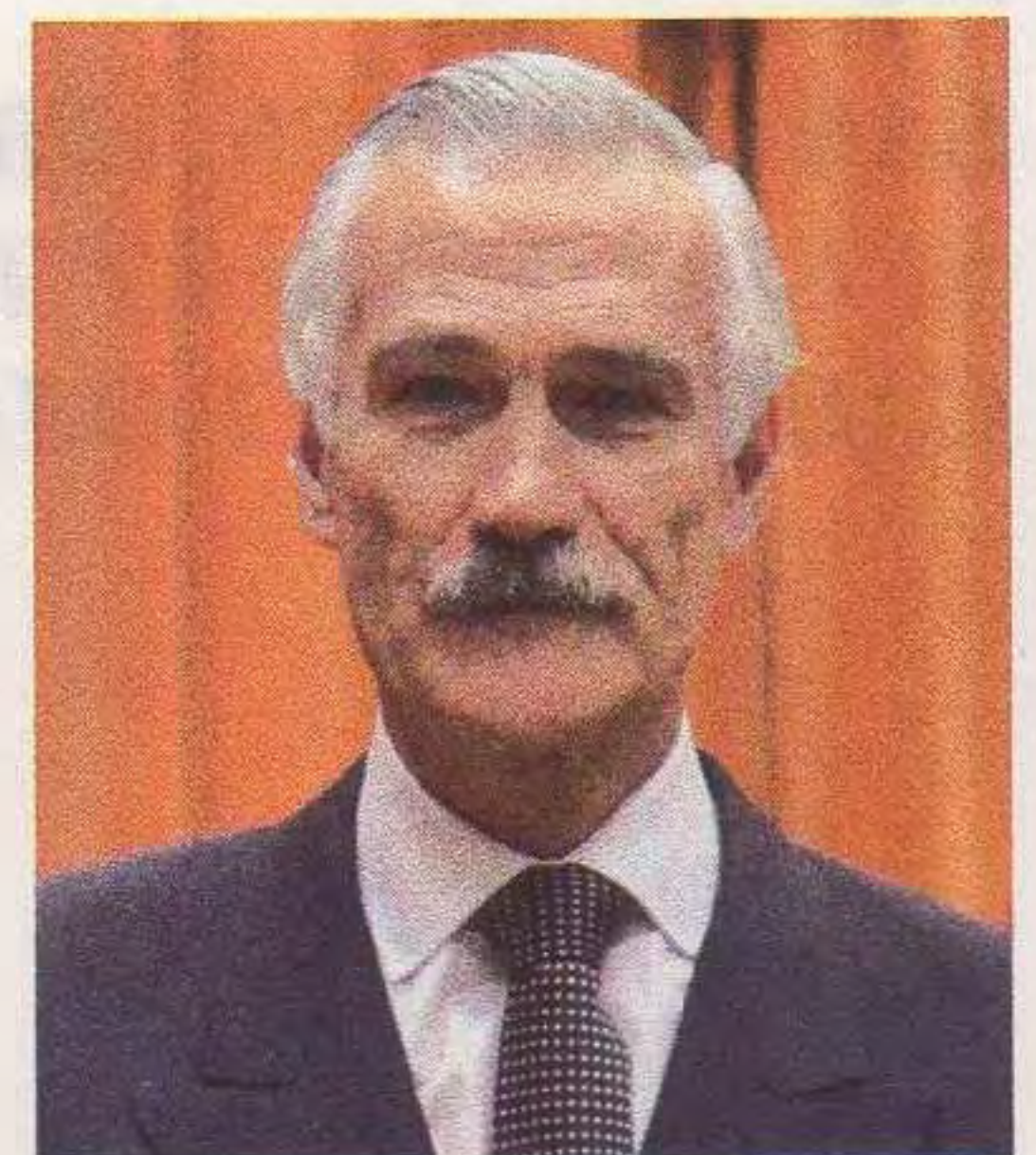

JORGE ROSALES
PRESIDENTE DEL
AUTOMÓVIL CLUB
ARGENTINO

**EN REFERENCIA A
LA GESTIÓN,
CONTINUAMOS
CON LA PUESTA EN
VALOR DE LA
INFRAESTRUCTURA
DE DIVERSOS
PREDIOS DEL ACA
EN TODO EL PAÍS.**

SALÓN DE GINEBRA 2014

La muestra de los polos opuestos

LAS GRANDES ATRACCIONES DEL EVENTO SUIZO FUERON LOS AUTOS PEQUEÑOS, COMO EL NUEVO RENAULT TWINGO, Y LOS GRANDES DEPORTIVOS, COMO LA NUEVA FERRARI CALIFORNIA T O UN KOENIGSEGG DE 1.360 CABALLOS. POR VICTOR RUSSO. FOTOS: SAG

En Europa hay un clima de optimismo. Es que durante la última crisis financiera, el Viejo Continente fue una de las regiones más golpeadas y la industria automotriz sufrió sus consecuencias. Especialmente en los segmentos de vehículos más populares; los vehículos de superlujo, en cambio, han batido récord tras récord. En la nueva edición del Salón del Automóvil de Ginebra, que abrió sus puertas al público, hay lanzamientos importantes en los dos extremos.

Parecería que se pusieron de acuerdo, pero los tres fabricantes grandes de Francia: Renault, Peugeot y Citroën, usaron Ginebra para mostrar las nuevas generaciones de sus autos más chicos. De los tres, el que más sorprende es el nuevo Twingo de la marca del rombo. Esta gene-

ración apela a una fórmula similar a la del Fiat 500, ya que se apoya visualmente en el pasado, en la nostalgia.

En este caso, Renault reinterpreta algunos rasgos del R5, de los años 80. Pero más allá de la estética, el Twingo también sorprende por su propuesta arquitectónica: el motor está ubicado en el sector trasero y su fuerza es enviada al eje posterior. Además, de este vehículo nacerá un nuevo modelo de Smart, producto de un convenio entre Renault y Daimler.

Las otras propuestas fuertes en autos chicos son el Peugeot 108 y el Citroën C1. Ambos desarrollados en forma conjunta, ofrecen carrocerías de tres y cinco puertas, opciones de pintura en dos colores y versiones con un techo de lona corredizo.

Junto con estos modelos también fue desarrollado el Toyota Aigo.

En lo que sí coinciden los tres modelos franceses es en que las ventanillas traseras no se pueden bajar en las versiones de cinco puertas –sólo basculan–, y en que los motores disponibles son todos de tres cilindros. Ninguno de estos modelos está previsto para nuestro mercado.

Entre los vehículos pequeños y compactos también aparece el Jeep Renegade, un SUV de 4,2 metros de largo que será fabricado tanto por la marca estadounidense como por Fiat. El fabricante italiano tiene previsto construirlo también en Brasil hacia fines de 2015, y es por eso que habría que esperarlo en nuestro mercado. Contará con versiones 4x2 y 4x4 y



FERRARI CALIFORNIAT



EL NUEVO TWINGO



JEEP RENEGADE



CITROËN C4 CACTUS

podrá tener un gran número de combinaciones de motores y cajas de cambio.

Otro modelo llamativo es el Citroën C4 Cactus. Con un aspecto entre SUV y familiar, este compacto utiliza distintas soluciones para reducir peso. En su interior se destaca la utilización de una pantalla digital en lugar de tablero de instrumentos. En una sintonía familiar, y

aunque no se encuentre en la misma categoría, hay que resaltar el lanzamiento del BMW Serie 2 Active Tourer, el primer monovolumen del fabricante alemán, que además rompe con la histórica tradición de la tracción trasera.

En el otro extremo de los autos económicos y populares están los superdeportivos más exclusivos del planeta, que se dan cita en Ginebra. El primero que debe ser mencionado es el Zonda Revolucion, construido por el argentino Horacio Pagani. Es el último que se fabricará del modelo Zonda y, según su creador, "el más rápido hasta ahora". Lleva un motor de 800 caballos y su peso es de apenas 1.070 kilos. Su precio también es monstruoso: 2,2 millones de euros... más impuestos.

Cerca del stand de Pagani está el de Koenigsegg, que muestra su One:1. Sus números meten miedo: motor V8 con dos turbocompresores que dan 1.360 caballos de potencia, aceleración de 0 a 400 km/h en 20 segundos, frenada de 400 km/h a 0

Acompañarnos tiene premio!!!

Sorteamos*

2014
PARIS
MONDIAL DE
L'AUTOMOBILE
4-19 OCTOBRE

MERCI À TOUS ET RDV LE 4 OCTOBRE 2014
POUR LE MONDIAL DE L'AUTOMOBILE 2014

1 VIAJE A **PARÍS**
para asistir al
Salón del Automóvil
para el socio y un acompañante.



3 **Smart TV**



Participá ingresando en
www.autoclub.org.ar

www.aca.org.ar



(*) VER BASES Y CONDICIONES DEL SORTEO EN WWW.AUTOCLUB.ORG.AR/BASES



BMW 2 ACTIVE TOURER



ALFA ROMEO 4C SPIDER



KOENIGSEGG ONE

Junto a McLaren está Lamborghini, con su nuevo Huracán, que con un motor de 609 caballos y un diseño más limpio a lo que la marca venía mostrando, tiene previsto fabricar mil unidades en 2014. Ya hay más de 700 pedidos. Su precio arranca en 201 mil euros.

En otro sector del centro de exposiciones Palexpo, está Ferrari. Allí la marca italiana exhibe su nueva California T, un descapotable con motor V8 sobrealimentado por dos turbocompresores, que le permiten lograr una potencia de 489 caballos y un consumo promedio de 10,5 l/100 km. Costará 209 mil euros. Desde 1987, con la F40, que no había una Ferrari con turbo.

en 10 segundos y una velocidad máxima de 440 km/h. Se harán sólo seis unidades, ya todas vendidas, pero se desconoce el precio. En la misma zona aparece el McLaren 650S, con motor de 650 caballos, versiones cupé y descapotable y precios de 235 y 260 mil euros.

Y así son los extremos este año en el Salón de Ginebra. Pero en el medio hay varias novedades, como el Ford Focus rediseñado, el nuevo Audi TT, el estreno de la Clase S Coupe de Mercedes-Benz, el renovado Volkswagen Scirocco o el prototipo (casi definitivo) que anticipa la versión Spider del Alfa Romeo 4C. ■

Tenemos la pieza que le falta a tu protección.



Llamanos y **asegurá** tu auto a través nuestro.

0800-888-9888

o acercate a cualquiera de nuestras dependencias de seguros.



CON SÚPER PRÉSTAMO PERSONAL O PRENDARIO SUMÁ CHANCES PARA IR A LA COPA MUNDIAL DE LA FIFA™

¡CADA \$500 QUE PEDÍS SUMÁS 5 CHANCES PARA SER HINCHA VIP!

Con Santander Río en asociación con Visa, podés ganar un viaje en vuelo privado, hotel 5 estrellas all inclusive para alentar a la Argentina desde un palco VIP. Empezá a sumar chances, hay 5 ganadores por semana.

Enterate más en santanderrio.com.ar o llamando al 4341 3025

 Santander Río



 Santander Río
un banco para tus ideas

santanderrio.com.ar

Banco Oficial en Argentina en Asociación con Visa

PROMOCIÓN VÁLIDA PARA EL SEGMENTO INDIVIDUOS. SIN OBLIGACIÓN DE COMPRA. CONSULTAR BASES, CONDICIONES Y LOCALIDADES ALCANZADAS EN WWW.SANTANDERRIO.COM.AR
BANCO SANTANDER RÍO S.A. ES UNA SOCIEDAD ANÓNIMA SEGÚN LA LEY ARGENTINA. NINGÚN ACCIONISTA MAYORITARIO DE CAPITAL EXTRANJERO RESPONDE POR LAS OPERACIONES DEL BANCO, EN EXCESO DE SU INTEGRACIÓN ACCIONARIA (LEY 25.738) CUIT: 30-50000845-4. DOMICILIO BME. MITRE 480, C.A.B.A. ORGANIZADOR: BANCO SANTANDER RÍO. VÁLIDA A PARTIR DE LAS 00:00 HORAS DEL DÍA 25 DE ENERO DE 2014 Y LAS 23:59 HORAS DEL DÍA 30 DE ABRIL DE 2014, EN TODAS LAS LOCALIDADES DE ARGENTINA DONDE EL ORGANIZADOR POSEA SUCURSALES DE ATENCIÓN AL PÚBLICO, CON EXCEPCIÓN DE LAS PROVINCIAS DE SALTA Y TIERRA DEL FUEGO.

UNA PLATAFORMA PARA EL PROGRESO

Un nuevo mandato

ELEGIDO PARA UN SEGUNDO MANDATO, JEAN TODT Y SU EQUIPO EXPLICARON SUS PLANES PARA LOS PRÓXIMOS CUATRO AÑOS. TEXTO Y FOTOS: COMMUNICATION FIA



Tras su reelección en la Asamblea General Anual de diciembre, el presidente de la FIA, Jean Todt, anunció los planes de su equipo para los próximos cuatro años, al afirmar que si bien las metas que se han impuesto son “ambiciosas, se apoyan sobre los sólidos cimientos que han posibilitado las reformas de los últimos cuatro años”. Al dirigirse a la asamblea después de la votación, el flamante presidente dijo: “Quiero decirles a todos lo mucho que ha influido vuestro caluroso apoyo en mi

decisión de volver a postularme. Como equipo, decidimos continuar el trabajo de nuestros primeros cuatro años y presentar una nueva plataforma para nuestra federación. Somos conscientes de lo que tendremos que hacer para tomar los pasos siguientes y estamos decididos a prosperar, con su ayuda”. El presidente, a quien se plegó su equipo reelecto integrado por el presidente del Senado Nick Craw, el vicepresidente (Deporte) Graham Stoker y el vicepresidente (Movilidad) Brian Gibbons, prosi-

guió luego explicando su visión para la FIA, enfocándose en los cuatro pilares que se indican en el manifiesto de su equipo. “El primer pilar aspira a continuar mejorando la administración de la FIA. Ésta fue una prioridad durante nuestro primer mandato y seguirá siéndolo en los próximos cuatro años. Hemos decidido que la Comisión de Revisión de Reglamentos debe continuar su trabajo para evaluar las reformas que ya hemos implementado, y proponer otras mejoras, si fuera necesario”, comentó.

La administración se verá aún más optimizada con la creación de un grupo de trabajo para la asignación de recursos, compuesto por representantes de los clubes de todo el mundo. “Su función será determinar cuál es la mejor forma de usar los recursos que surgen de actividades nuevas e incluso la renegociación del contrato Concorde (Fórmula 1)”, dijo. La FIA también abrirá oficinas de enlace con clubes de movilidad y ASN para ofrecer un taller integral a los socios que busquen asesoramiento.

El segundo tema de interés primordial será el desarrollo de deportes motorizados, y el presidente Todt explicó que al estar el crecimiento en el centro de los planes de su equipo, se creará dentro de la FIA un departamento dedicado al desarrollo de deportes motorizados para que supervise la implementación de este tipo de iniciativas. Esos proyectos, agregó, procederían de un rumbo estratégico definido por el Consejo Mundial de Deportes Motorizados, tras obtener las recomendaciones de la fuerza de tareas para el desarrollo de deportes motoriza-

Tenemos la pieza que le falta a tu protección.



Llamanos y **asegurá** lo que es importante para vos.

0800-888-9888

o acercate a cualquiera de nuestras dependencias de seguros.

dos y la fuerza de tareas para el desarrollo de ASN. El presidente de la FIA también se refirió al mejor financiamiento de proyectos a través de un nuevo fondo para el desarrollo de deportes motorizados, la reconstrucción de vínculos con la Fundación FIA y la incorporación de los recursos procedentes del contrato Concorde. Al referirse al tercer pilar, la movilidad, el presidente explicó que al Consejo Mundial del Automóvil, Movilidad y Turismo debe dársele una dimensión más estratégica. “La FIA debe cumplir un papel influyendo en el desarrollo de los vehículos del mañana, en particular en los principales foros internacionales”, dijo. También se creará un departamento para desarrollo de clubes dentro de FIA Movilidad, que se ocupará de facilitar el crecimiento de los clubes de todo el mundo.

Finalmente, el recién reelecto presidente mencionó un cuarto pilar: la promoción de la seguridad vial y sustentabilidad a nivel mundial. “Queremos continuar con el trabajo de hacer de la FIA un participante visible, constructivo y comprometido en el escenario internacional, un participante que acepte todas sus responsabilidades en la superación de los desafíos de la seguridad vial y el desarrollo sustentable.

Al concluir su discurso, el presidente Todt expresó: “Nuestra meta en común es que la FIA y su red global sean cada vez más fuertes y más respetadas en todo el mundo. Conocemos y valoramos las responsabilidades que nos han encargado. En los cuatro años por venir, tendremos el compromiso de trabajar en estas metas, de servir a la FIA, de defender vuestros intereses y de promover nuestro deporte y la



movilidad para el automovilista. Juntos llegaremos más lejos y llevaremos a la FIA a un nivel superior”.

Como parte del proceso de elección, también se eligió a siete vicepresidentes de Deporte, y seis vicepresidentes fueron confirmados por el Consejo Mundial del Automóvil, Turismo y Movilidad (véase panel).

Por lo demás, la AGA aprobó las enmiendas a los reglamentos de la FIA que crean la Comisión de Carreteras Cerradas, a cargo de la seguridad de las competencias que tienen lugar en carreteras y no en circuitos, y también aprobó la disolución de la Academia de la FIA. La Asamblea aprobó, asimismo, el Acta de Turín de la Comisión Histórica Internacional, que define los criterios y condiciones de rigor para que los coches históricos puedan ser protegidos como patrimonio cultural.

También se le dio la bienvenida a la familia de la FIA a nuevos clubes miembro. En Deporte se incorporaron la Federación de Deportes Automotores y Seguridad de Carreteras de la República de Kirguistán y la Asociación de Deportes Motorizados de Bahamas, y en Movilidad se incorporaron



SENADO DE LA FIA

También se votaron los nuevos miembros del Senado que supervisa la gestión y finanzas de la FIA. El Dr. Jorge Rosales, presidente del ACA, fue elegido junto con el príncipe Faisal Al Hussein del RACJ (Jordania), Tunku Mustapha Tunku Mudzaffar del AAM (Malasia), Werner Kraus del ÖAMTC (Austria), todos ellos del Consejo Mundial del Automóvil, Movilidad y Turismo. Del Consejo Mundial del Deporte los senadores electos son Stephen Miller de South Africa's MSA (Sudáfrica), Carlos Slim Domit de OMDAI (México), Angelo Sticchi Damiani de ACI (Italia) y Goujon Zhan de FASC (China).

a la federación la Asociación Off-Road y Autoklub Slovakia Assistance.

Por último, el presidente Todt rindió homenaje a Nelson Mandela, tras la triste noticia de su muerte. Durante toda su vida, Nelson Mandela luchó con sabiduría, coraje y dignidad, y los miembros de la Asamblea General de la FIA se sumaron al presidente guardando un minuto de silencio en su honor. ■

PODÉS VIVIR TRANQUILO.
PODÉS TENER PROSEGUR.

Servicio de
Alarmas Monitoreadas

50%

de descuento
en la instalación

4709-8888





CLÁSICOS

Las joyas más caras

UN MUNDO MUY PEQUEÑO QUE MUEVE CIFRAS SIDERALES. UNIDADES ÚNICAS, SERIES LIMITADAS, MODELOS DISTINTIVOS, COMO UNA FERRARI 250 GTO QUE FUE COMPRADA EN 2013 POR 38 MILLONES DE EUROS. AQUÍ, EL ACA TAMBIÉN TIENE SUS PERLITAS. PASEN Y VEAN. POR HERNÁN OLIVERI. FOTOS: ACA Y CLARÍN AUTOS

El coleccionismo es un mundo atrapante en el que juegan varios factores: orgullo, pasión, ego, y la habilidad y visión para hacer negocios. Dentro del mundo automotor existen decenas de modelos valuados en millones de dólares. Es por eso que en la siguiente nota conoceremos algunas de las joyas más caras del mundo.

En el puesto número uno aparece la **Ferrari 250 GTO**, construida por la

prestigiosa marca italiana entre 1962 y 1964, período en el que fueron fabricadas sólo 36 unidades. Esta baja producción permitió que la casa de Maranello eligiera a sus potenciales compradores. En 2013, la unidad con el chasis número 4675GT, construida en 1963, fue adquirida por un coleccionista no identificado que desembolsó 38 millones de euros. El vehículo estaba en posesión de Paul Pappalardo, otro coleccionista que vive en Connecticut, Estados Unidos. Este

mismo vehículo ya tenía una conocida trayectoria en el mundo de los autos de colección. En 2010, la compañía canadiense RM Auctions la había vendido por 14 millones de euros.

Pero no todo queda ahí, la **Ferrari GTO** es una pieza muy valorada, y por eso otra unidad fue comprada por cifras exorbitantes. Se trata de un modelo 1962 que había sido creado para **Stirling Moss**. Si bien Sir Moss nunca llegó a competir con esta unidad, su comprador pagó



1. EL AUTO MÁS CARO DEL MUNDO: LA FERRARI GTO.
2. EL MERCEDES-BENZ W 196 CON EL QUE FANGIO CONSIGUIÓ SU SEGUNDO TÍTULO EN LA F-1.
3. MERCEDES-BENZ 540K SPECIAL ROADSTER DE 1936.
4. BUGATTI TYPE 57 SC ATLANTIC.

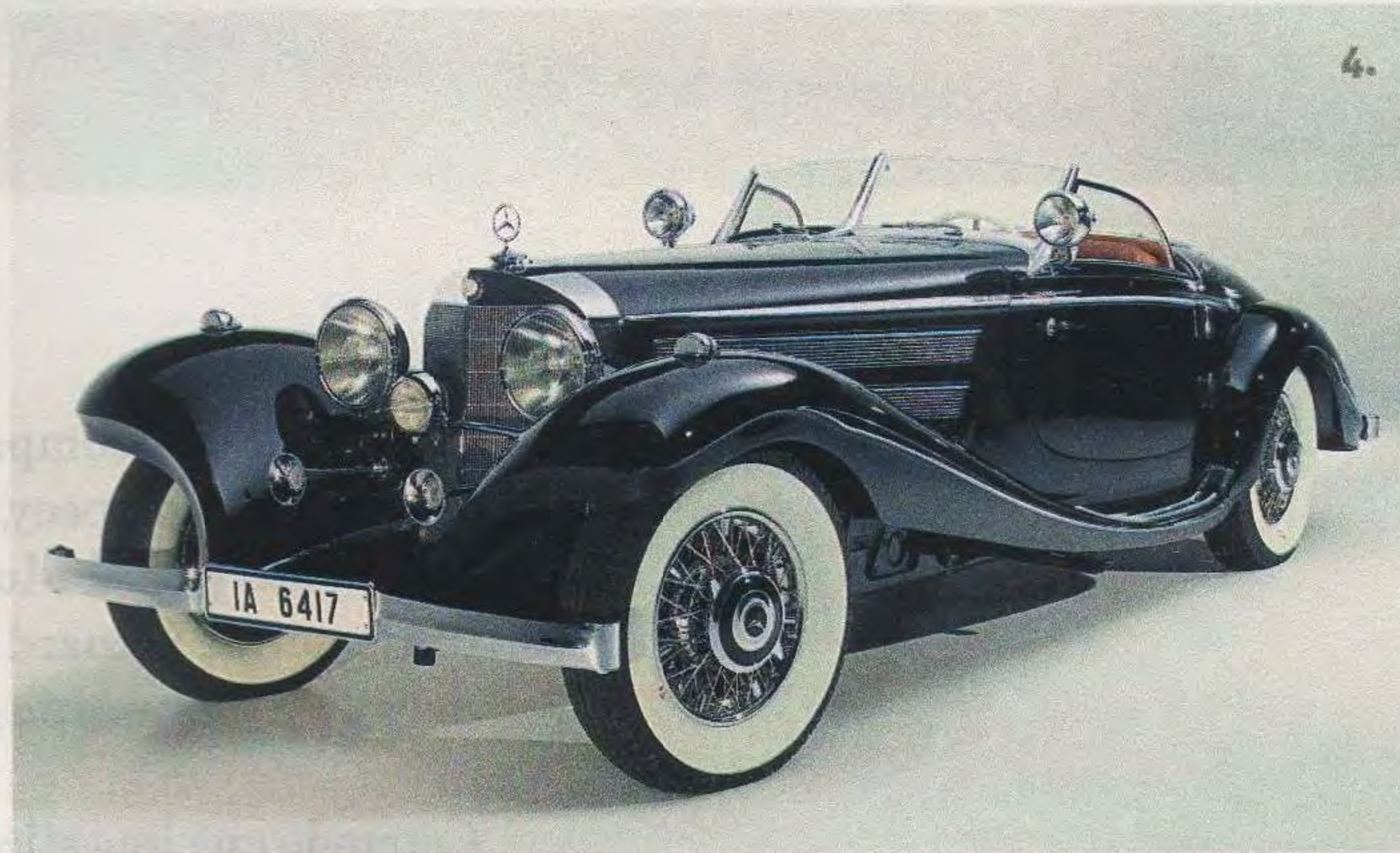
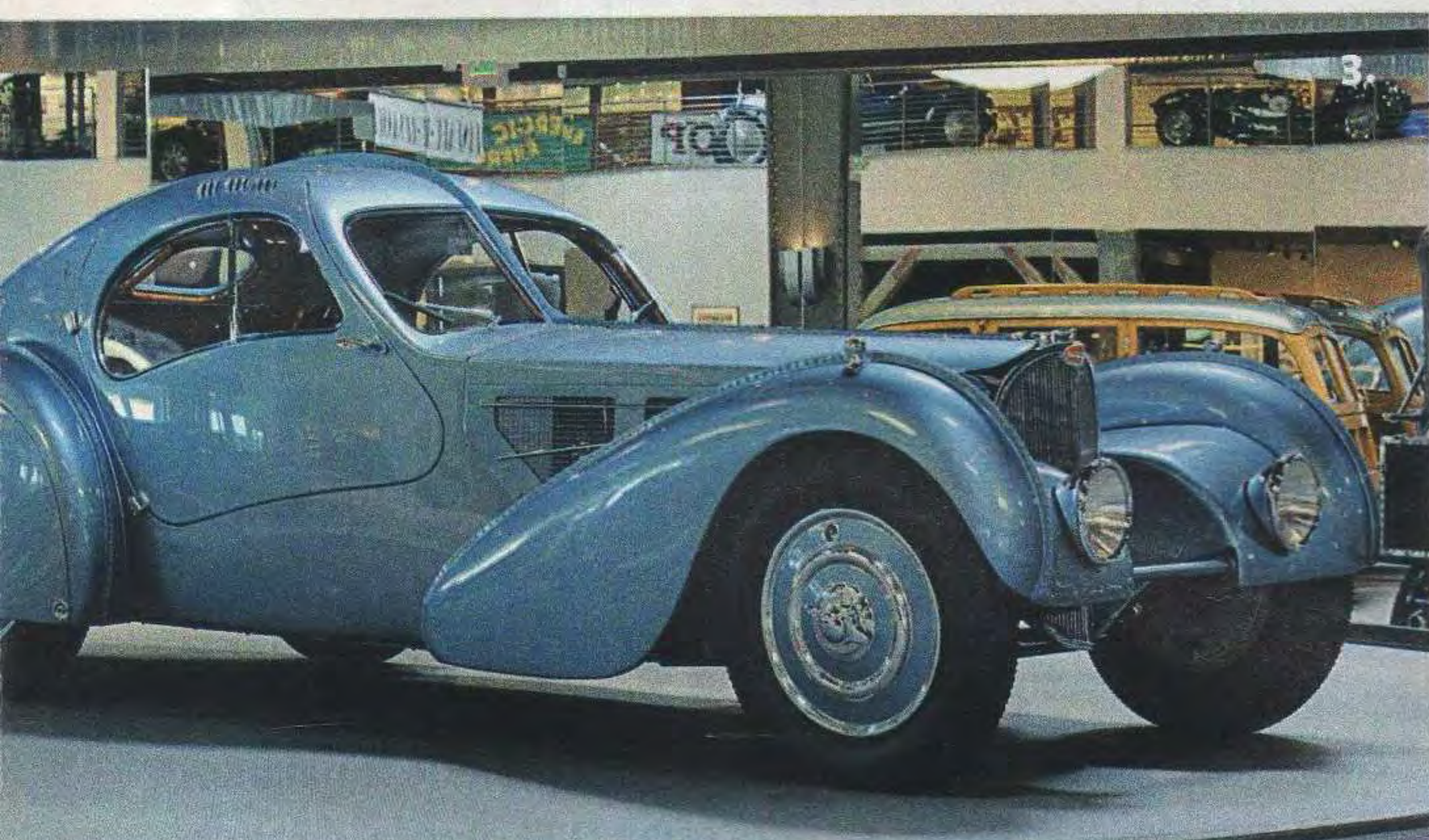

unos 28 millones de euros, en 2012. Vale aclarar que el número 250 hace referencia a la capacidad (en centímetros cúbicos) de cada cilindro del motor. La sigla GTO, en tanto, significa Gran Turismo Omologata (en castellano, Gran Turismo Homologado).

Otra joya única es el legendario **Mercedes-Benz W 196** con el que Juan Manuel Fangio, cinco veces campeón de Fórmula 1, ganó su segundo título en 1954. Esta reliquia fue vendida el año pasado en Inglaterra por 22,7 millones de euros. El monoplaza, que fue adquirido por un comprador desconocido, es el Mercedes más caro que se ha rematado hasta el momento. Con este vehículo, El Chueco ganó en los Grandes Premios de Alemania y Suiza en 1954, las dos primeras victorias consecutivas

que alcanzó la casa alemana luego de la Segunda Guerra Mundial. Siguiendo con los modelos **Mercedes-Benz**, también podemos incluir al **540K Special Roadster** de 1936, que fue vendido en la subasta californiana de Pebble Beach, en 2012, por 11,7 millones de dólares.

Bugatti también está en la lista. Su modelo **Type 57 SC Atlantic** es una de las grandes obras maestras del diseño y la ingeniería. Sólo cuatro unidades de este modelo fueron construidas. Con sus seis escapes independientes y su “espin dorsal” bien marcada, sólo se conoce el paradero de tres (uno de ellos pertenece a Ralph Lauren). La unidad competente, ganadora del Concurso de Elegancia de Pebble Beach 2003, pertenecía al coleccionista Peter Williamson.

EL MONOPLAZA UTILIZADO POR FANGIO ES EL MERCEDES MÁS CARO QUE SE HA REMATADO HASTA EL MOMENTO



FORD GT40
GULFMIRAGE

A través de la compañía de subastas Gooding & Company, este ejemplar fue comprado por el Mullin Automotive Museum, de Oxnard (California), por unos 23,2 millones de euros.

Cerrando esta lista selecta, en la que lógicamente hay otros vehículos –la idea fue mostrar los principales exponentes de distintas marcas– se encuentra el **Ford GT40 Gulf Mirage** (con chasis P/1074), de 1968, el primer deportivo Made in USA en ganar en el circuito francés de La Sarthe y anotarse cuatro victorias con-

secutivas en las 24 Horas de Le Mans (desde 1966 hasta 1969). Este modelo, fabricado con piezas de fibra de carbono, fue construido por Ford Motor Company para competir en las carreras de resistencia, con el objetivo de ponerle fin al liderazgo de Ferrari, que había ganado consecutivamente de 1960 a 1965.

La noticia es que este vehículo fue vendido en 2012 por unos 9 millones de euros, transformándose en el auto americano más caro jamás vendido en una subasta.

LAS JOYAS DEL ACA

Mucho más a nuestro alcance, el museo ubicado en la Sede Central del ACA alberga algunas joyas únicas de otras

CADILLAC, 1904



LEONARDO ZAVATTARO



Exclusivo para socios!

Infórmate llamando al

0800-888-9888

LA ELECCIÓN
INTELIGENTE

DIVANLITO

DESCUBRA UNA VIDA MÁS FELIZ EN CASA.

Encuentre infinitas posibilidades para su hogar.
Diseños con **comodidad y calidad superior.**

www.DIVANLITO.com

ELEGIDO POR
HOTELES
5 ESTRELLAS

Únicos con colchón
de resortes 15 cm alt.

7 sistemas diferentes,
uno para cada necesidad.

Mecanismos para uso diario.

Sofá cama y convertibles multifuncionales.

Sillones reclinables.

Camas articuladas automáticas

Comodidad excepcional
en 1, 2 y 3 cuerpos.

Livings comedores. **Elegancia, ingenio y tecnología**

Showroom Exclusivo Av. Directorio 2234 - Capital.
Lun. a Sáb. de 9 a 20hs. Domingos y Feriados 11 a 20hs.

50 años
innovando en
diseño y confort.



DE DION BOUTON, 1901



PEUGEOT, 1903



DAIMLER, 1912

LEONARDO ZAVATTARO

épocas. Por ejemplo, un Cadillac 1904 con carrocería de madera de cuatro plazas y capota replegable, un Daimler alemán de 1892, *voiturette* de 4 plazas de madera y guardabarros de madera, y otro Daimler de 1912 tipo limousine con cabina de pasajeros. Esta unidad fue encargada por el presidente Roque Sáenz Peña para su

presidencia, pero falleció antes de usarlo. Su sucesor, el Dr. Victorino de la Plaza, lo consideró demasiado lujoso para un jefe de Estado democrático y mandó venderlo.

Otros modelos que se conservan en perfecto estado son un Dion-Bouton de 1901, con carrocería tipo *tonneau*, con cuatro plazas. Un Krieger de 1905 con cabina de conductor abierta y dos puertas –vehículo que fue fabricado en Francia por la Compagnie Parisienne de coches eléctricos– y un Peugeot de 1903 con carrocería tipo Bois de Boulogne, abierta, de madera y sin puertas, con capota de lona replegable. ■

Tranquilidad para recorrer todo el país

AUXILIO MECÁNICO

Contamos con una amplia flota a nivel nacional con tecnología de última generación.

0800-777-2894
Celular *222

SUBE ESCALERAS ACORN



**Rectas con entrega inmediata.
Curvas a medida.
Asesoramiento sin cargo en su hogar.**

COMPRAMOS SILLAS USADAS!

JOB

Silla para playa.
Accesibilice su balneario, sus clientes necesitan llegar desde su estacionamiento hasta el mar.



ORUGA



Para transportar sillas de ruedas por escaleras.

ENTREGA INMEDIATA

ELEVADORES DE PISCINA



Fácil instalación.
Funciona a batería.

PLATAFORMAS TIJERAS



AS20

PLATAFORMAS PARA ESCALERAS



AS30

PLATAFORMAS VERTICALES



AS32



Renovación de autoridades

La Comisión Directiva del Automóvil Club Argentino, en su reunión del 10 de octubre de 2013, procedió a convocar, de conformidad con el artículo 72 del estatuto social y los respectivos del reglamento electoral, a comicios ordinarios a realizarse el 23 de abril de 2014, en los que se procederá a la renovación parcial de autoridades estatutarias de los cuerpos que a continuación se detallan:

ASAMBLEA DE DELEGADOS: sesenta (60) delegados titulares y veinte (20) delegados suplentes por el término de 4 años para el período 2014/2018.

COMISIÓN DIRECTIVA: un (1) vicepresidente 1° por el término de 4 años, ocho (8) vocales titulares y cuatro (4) vocales suplentes por el término de 4 años para el período 2014/2018.

Comunicada dicha resolución a la Junta Electoral de la entidad,

ésta procedió de inmediato a notificar a las 5 agrupaciones inscriptas en el registro electoral y habilitadas por consiguiente a presentar los distintos candidatos a disputar los cargos antes indicados en la contienda electoral.

El 14 de noviembre de 2013 todas las agrupaciones a las que se hace referencia presentaron una lista única de candidatos, razón por la que, de conformidad con lo establecido en el artículo 38 del reglamento electoral, la Junta Electoral proclamó el 10 de diciembre a los candidatos propuestos, quedando éstos designados, circunstancia que ha sido comunicada como corresponde a la Inspección General de Justicia.

Consecuentemente, por lo antes indicado y en un todo de acuerdo con lo establecido en el citado reglamento, se hace saber que no se llevará a cabo el acto al que se convocó y las autoridades electas asumirán en mayo de 2014.

CONSTRUCCIÓN EN SECO DE ALTA GAMA.



IDENTIFÍCATE CON SMART HOUSE.

ÚNICO MURO INTELIGENTE CON 10 CAPAS.

+
DETALLES DE TERMINACIÓN.
DEFINEN ESTILO
Y MARCAN DIFERENCIA.

0 800 333 8822

www.smarthouseinfo.com

   /smarthouseinfo



SMART
HOUSE

Construcción Residencial Inteligente

MOTOGP EN LA ARGENTINA

Vértigo en dos ruedas

LA CATEGORÍA MÁS IMPORTANTE DEL MOTOCICLISMO MUNDIAL REGRESARÁ AL PAÍS LUEGO DE QUINCE AÑOS. LA COMPETENCIA SE REALIZARÁ DEL 25 AL 27 DE ABRIL EN EL AUTÓDROMO INTERNACIONAL DE TERMAS DE RÍO HONDO, SANTIAGO DEL ESTERO. POR HERNÁN OLIVERI. FOTOS: MOTOGP.COM

La Fórmula Uno de las motos vuelve al país. Luego de quince años, cuando aún se denominaba Moto 500 cc, la categoría madre del motociclismo vuelve a pisar suelo argentino. Será del 25 al 27 de abril en el moderno Autódromo Internacional de Termas de Río Hondo, en la provincia de Santiago del Estero. La gran noticia es que los fanáticos podrán disfrutar del MotoGP por tres temporadas consecutivas.

Los mejores pilotos del mundo estarán presentes en el Gran Premio de la República Argentina, correspondiente a la tercera fecha –de dieciocho– del campeonato mundial que organiza la Federación Internacional de Motociclismo.

Durante los tres días de competición, la organización espera que unos 200 mil

espectadores pasen por el circuito. Vale destacar que en un fin de semana de Gran Premio se disputan tres carreras, que corresponden a las tres categorías que integran el Campeonato del Mundo de MotoGP (véase recuadro).

Tras el triunfo en Qatar de Marc Márquez, el podio lo completaron Valentino Rossi y Dani Pedrosa). Al cierre de esta edición la categoría se preparaba para disputar su segunda fecha en el Gran Premio de las Américas, en Texas, Estados Unidos.

Vale aclarar que el actual campeón del mundo de MotoGP es el piloto español Marc Márquez, perteneciente al equipo Repsol Honda. Márquez debutó en esta categoría en 2013, batiendo numerosos récords durante la campaña. Jorge Lorenzo, del Yamaha Factory Racing, logró



COMUNICACIÓN EN SU ENTORNO

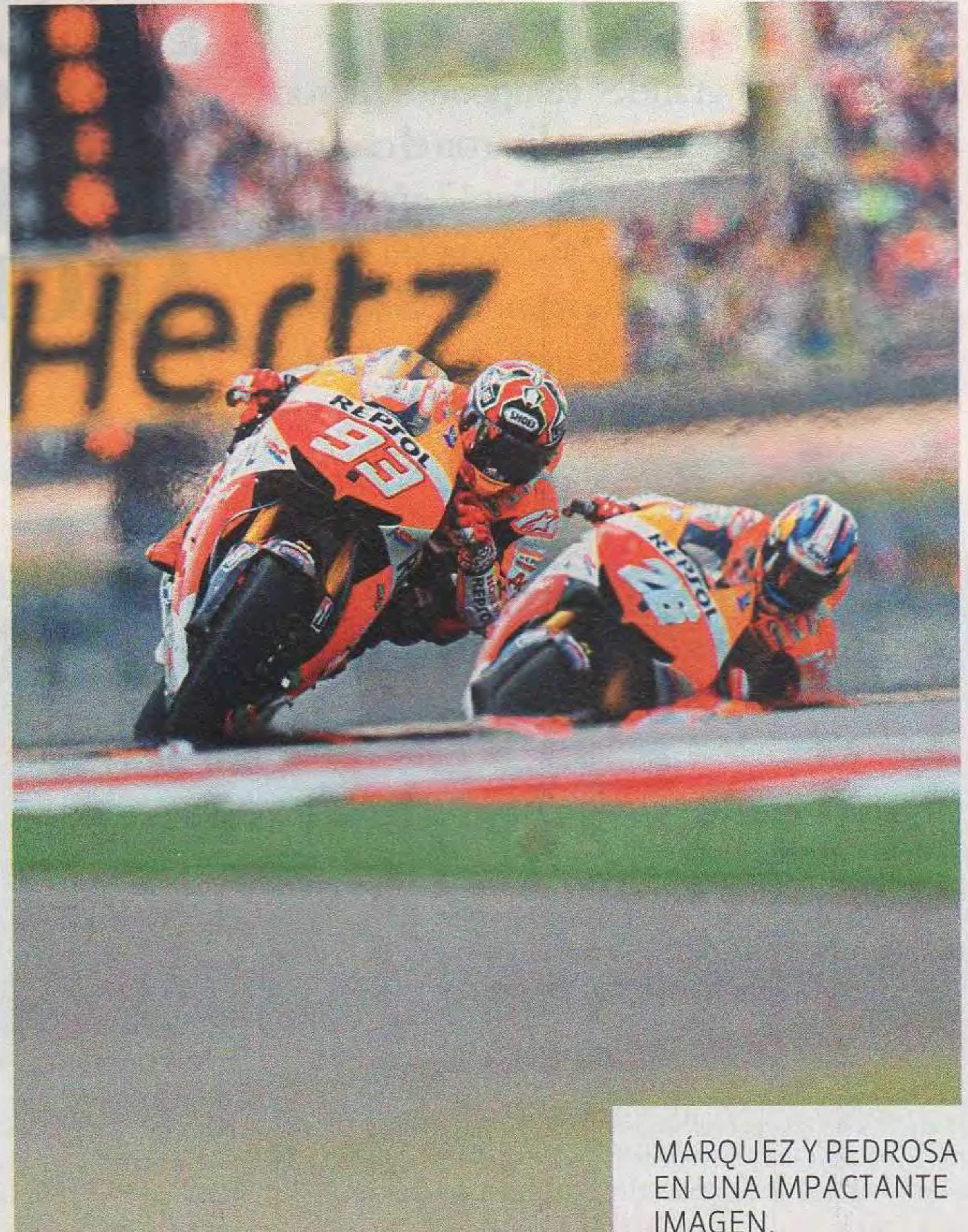

MÁRQUEZ Y PEDROSA
EN UNA IMPACTANTE
IMAGEN.

motogp.com

AUTÓDROMO TERMAS DE RÍO HONDO

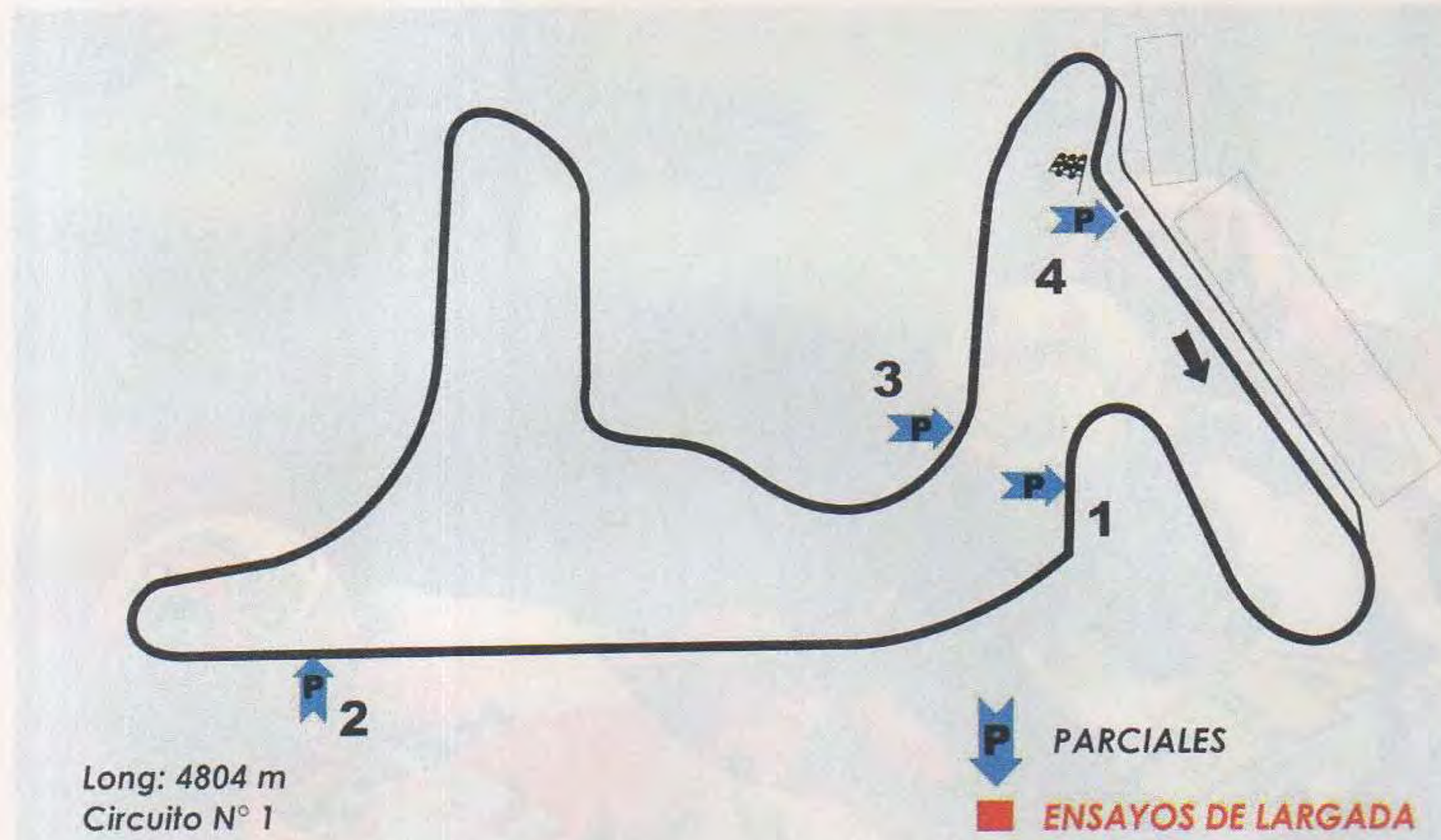

PLANO DEL CIRCUITO

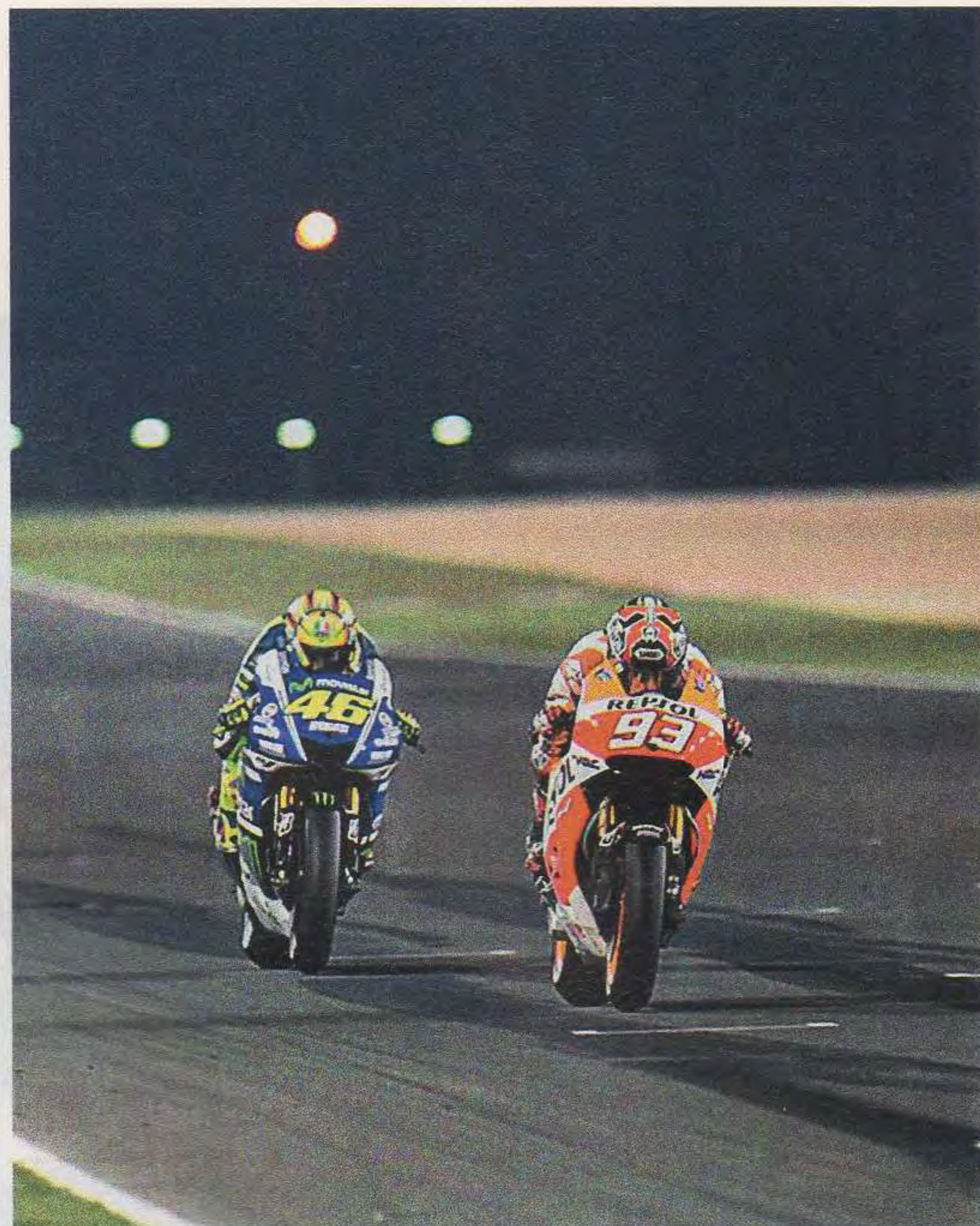

el subcampeonato, mientras que Dani Pedrosa (Repsol Honda) se clasificó en tercer lugar.

HISTORIA

Con 65 años de historia, el MotoGP es la competición de motor más antigua de las que hoy se disputan. La primera carrera fue en 1949.

Los primeros grandes campeones fueron los italianos, que monopolizaron el campeonato entre los 50 y los 70. Por 17 años consecutivos la escudería MV Augusta se impuso en los 500 cc de la mano de Giacomo Agostini, el piloto más ganador de la his-

LOS MEJORES PILOTOS DEL MUNDO ESTARÁN PRESENTES EN EL GRAN PREMIO DE LA REPÚBLICA ARGENTINA

toria con 15 títulos logrados entre 1966 y 1975, algunos de ellos conseguidos la misma temporada en diferentes categorías.

La llegada de los constructores japoneses acabó con la hegemonía italiana. Incluso, desde 1974 hasta la actualidad, Honda, Yamaha y Suzuki, con supremacía del primero, han ganado todos los campeonatos salvo en 2007, cuando se impuso Ducati.

Eddie Lawson fue el gran animador en la década del 80 (con 5 títulos), mientras que en los 90 fueron Wayne Rainey (3 títulos), primero, y Mick Doohan, después (5 títulos), en llevarse todos los laureles.

La mejor batería, ahora **BLINDADA** y al alcance de nuestros socios

ACA PLATA Willard

UNIONBAT S.A.
Una empresa argentina desde 1914



Adquiéralas en: U.S. Belgrano, Cabildo 1499 | U.S. Flores, Av. Rivadavia 7530 | U.S. Palermo, Godoy Cruz 3151 | U.S. Villa Devoto, Av. Fco. Beiró 3561 | U.S. Acceso Norte, Panamericana y Debenedetti | U.S. Ing. Maschwitz, Ruta 9 y Ruta Prov. 26 | U.S. Luján, Ruta Nac. 7 Km. 62,1 (Luján) | C.S. La Plata, Diagonal 79 entre calle 4 y 5. También en dependencias habilitadas del interior. Auxilio Mecánico: 0800-777-2894

SEGURO DEL HOGAR

La tranquilidad de proteger tu casa con las mejores coberturas y servicios.

Si tenés asegurado* tu vehículo a través nuestro, contratá tu Seguro del Hogar con un

15%¹
de descuento



Vas a contar con la mayor protección para tu hogar y con los siguientes servicios:

- **Asistencia domiciliaria de urgencia**, incluye: vidriería, plomería, electricidad, cerrajería y fuga de gas².
- **Servicio de ambulancia** en caso de urgencias y emergencias en el domicilio asegurado³.
- Conexión con **profesionales** de todos los rubros³.
- **Vigilancia** en la vivienda siniestrada³, servicio de **hospedaje, mudanza y guarda de muebles**.



**SOLICITÁ HOY MISMO TU SEGURO DEL HOGAR.
LLAMANOS AL 0-800-222-0666**

* AUTOMÓVIL CLUB ARGENTINO, AV. DEL LIBERTADOR 1850 (1425), C.A.B.A., CUIT 30-50014329-7 POR CONVENIO CON CAJA DE SEGUROS S.A CONSULTE SOBRE LAS COBERTURAS, SUS LÍMITES Y CONDICIONES DE SUSCRIPCIÓN.
1. PROMOCIÓN 15% DE DESCUENTO EN LA PRIMA DEL SEGURO DEL HOGAR PARA TODAS AQUELLAS NUEVAS ALTAS CONTRATADAS, VÁLIDO EN TODO EL TERRITORIO DE LA REPÚBLICA ARGENTINA, ENTRE EL 01/04/2014 Y EL 30/06/2014 PARA SOCIOS QUE POSEAN CONTRATADO UN SEGURO AUTOMOTOR A TRAVÉS DEL ACA CON CAJA DE SEGUROS S.A Y QUE ABONEN AMBOS SEGUROS BAJO LA MODALIDAD DE DÉBITO AUTOMÁTICO. EL DESCUENTO SE APLICARÁ SOBRE LA PRIMA DURANTE EL TIEMPO QUE PERMANEZCAN VIGENTES AMBAS PÓLIZAS. 2. LOS SERVICIOS MENCIONADOS SE OTORGAN CON UN LÍMITE DE \$ 650 POR AÑO PÓLIZA POR SERVICIO Y SIN LÍMITE DE EVENTOS. 3. EN LOS TÉRMINOS PACTADOS CON LOS PRESTADORES. CONSULTE ALCANCE Y CONDICIONES DE LOS MISMOS AL 0800-222-0666.
LOS SEGUROS SON EMITIDOS POR CAJA DE SEGUROS S.A., FITZ ROY 957, C.A.B.A. - CUIT 30-66320562-1. ASEGURADORA REGISTRADA BAJO N° DE INSCRIPCIÓN EN SSN: 501. SUPERINTENDENCIA DE SEGUROS DE LA NACIÓN 4338-4000 Ó 0-800-444-4499, WWW.SSN.GOB.AR

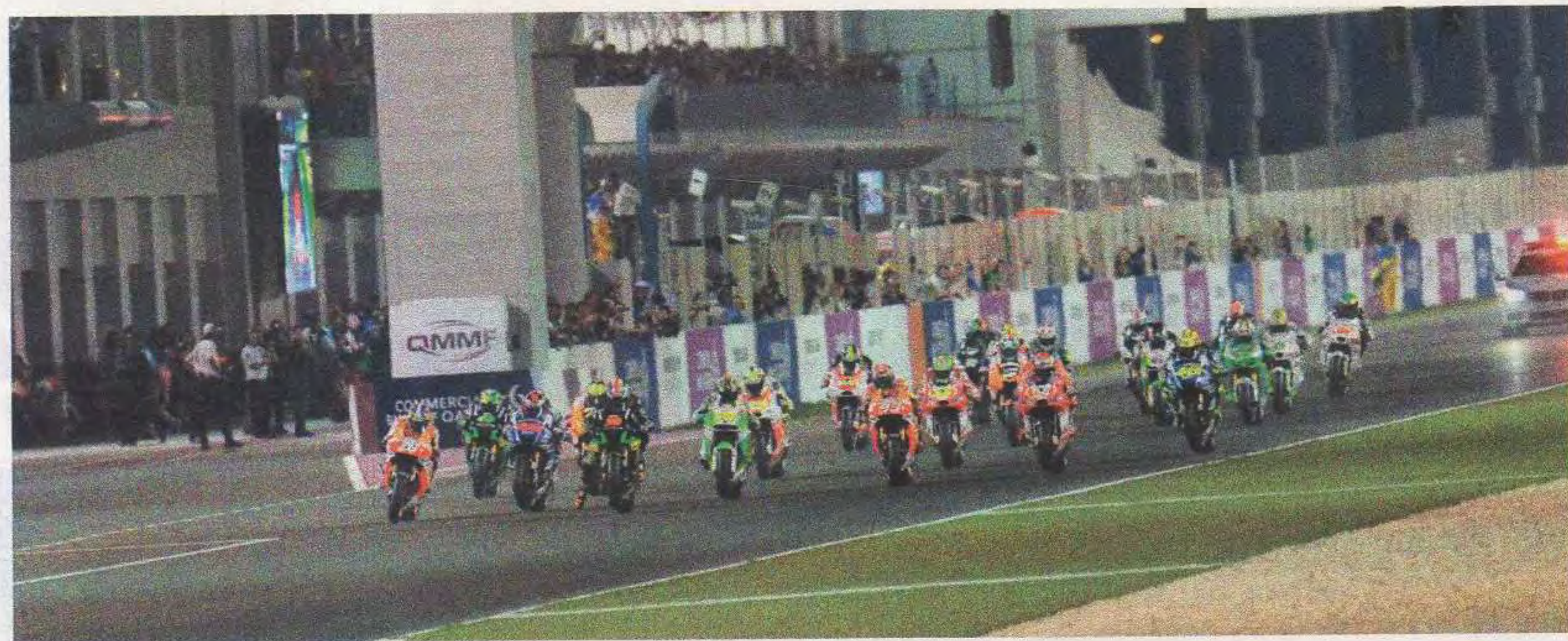

TODAS LAS CATEGORÍAS

MotoGP: Es la prueba definitiva para los mejores talentos de la competición de motociclismo. La capacidad máxima de los motores en esta categoría es de 1.000 cc (motores de cuatro tiempos) y la edad mínima para los pilotos es de 18 años.

Moto2: Con máquinas de 4 tiempos y 600 cc, sustituye a la de 250 cc desde 2010. Los prototipos están equipados con motores Honda 600 cc, 4 tiempos, de alrededor de 140 caballos. La edad

mínima para participar en esta categoría es de 16 años.

Moto3: Es una categoría con motos de 4 tiempos, 250 cc y motores de un solo cilindro. La edad límite para competir se sitúa en los 28 años (25 años de edad si se trata de pilotos wild card y pilotos contratados que participan por primera vez en una carrera de Moto3™). La edad mínima para competir está fijada en 16 años.

En aquel momento asomaba una joven promesa: Valentino Rossi. El italiano, nueve veces campeón del mundo en diferentes categorías, emuló a Doohan al hacerse con cinco Mundiales consecutivos entre 2000 y 2005.

Por otra parte, vale destacar que el Campeonato del Mundo de Motociclismo ha sufrido ciertos cambios en estos últimos 12 años. El primero fue en 2002, cuando la categoría pasó a llevar motores de 990 cc y 4 tiempos. Tras esta reformulación, el campeonato pasó a denominarse MotoGP.

Luego, en 2007, la cilindrada se redujo de 990 a 800 cc, mientras que también se restringió el número de neumáticos a usar durante el fin de semana. Por último, en 2012, el MotoGP pasó a competir con motos de 1.000 cc.

Vuelva a disfrutar su casa.

TRANSPORTES VERTICALES.com

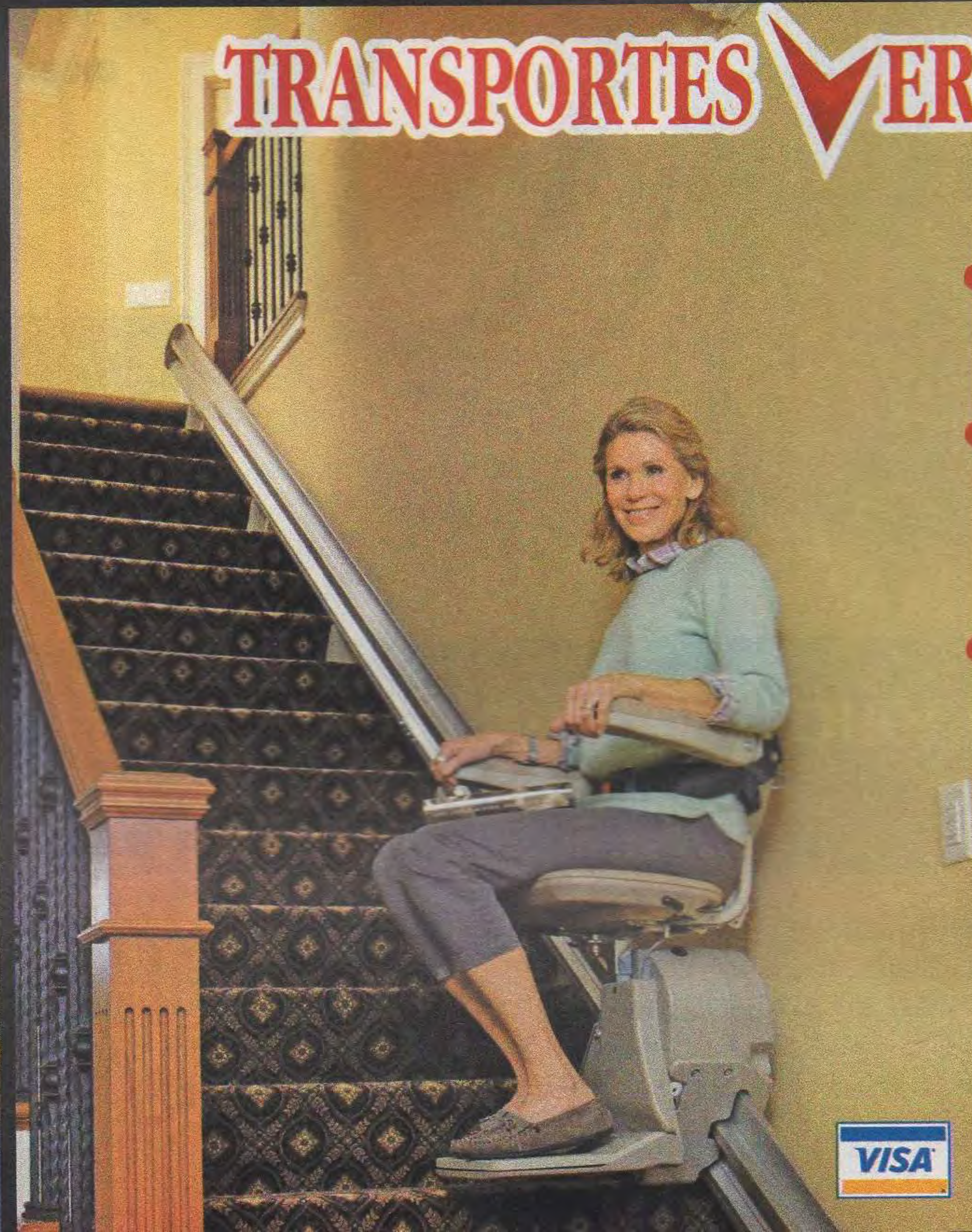

- **SILLA MONTAESCALERAS**
 - A baterías
- **PLATAFORMA PARA SILLAS DE RUEDAS**
 - Cumple con ley de accesibilidad
- **ASCENSOR RESIDENCIAL**
 - Ocupa poco espacio
 - Seguro • Bajo consumo
 - Electromecánico o hidráulico

INTEGRANTES DE LA CAMARA ARGENTINA DE FABRICANTES DE ASCENSORES

Trabajamos en todo el país
011-4555-1700
 Zabala 3942 Cap. Fed.



Deje su Rainbow 0 Km!

Repuestos originales · Servicio técnico y accesorios



Los ácaros pululan en su cama. Esta noche Ud. estará compartiendo su cama con este horrible elemento y con miles de sus compañeros que planean darse un banquete con su piel muerta.



Emergencias: 11-4417-2665 / 11-6095-0186



1938



1955



1960



1980



1990



2004

MENSAJERIA EMPRESARIAL

En **Excelencia 10** seguimos creciendo e incorporamos **servicios de mensajería.**

Realizamos trámites bancarios, cobranzas, envíos de encomiendas y todo lo que Ud. se imagina.

Siempre con eficacia y rapidez, brindándoles excelente atención a nuestros clientes.



Sistema artesanal de limpieza de alfombras

¿Su familia sufre constantemente de gripes, alergias, rinitis o asma?

El mejor sistema de limpieza artesanal del mundo, en la Argentina se llama **Excelencia 10**. Ud. tendrá alfombras inmaculadas como el día que las compró. Nuestro servicio de limpieza elimina de todos los ambientes de su hogar: los ácaros, bacterias, microbios, hongos, partículas de polvo, causantes de enfermedades respiratorias y alérgicas; mediante el único sistema que garantiza que estas partículas no ingresen a su hogar. Más de 2000 familias disfrutan, -desde 2007-, de sus alfombras en estado impecable contando con lavadoras de última generación. **Solicite presupuesto sin cargo.**

Comuníquese con nosotros al **011-4546-1414 / 011-4545-0558**

Monroe 4320 – CABA | E-mail: excelenciadiez@gmail.com

ENCUESTA MERCER SOBRE CALIDAD DE VIDA

Luces (y sombras) de las ciudades

¿QUÉ ES LO QUE CONVIERTE A UNA CIUDAD EN EL MEJOR LUGAR PARA VIVIR? ESTABILIDAD POLÍTICA, UNA AMPLIA OFERTA CULTURAL, CUIDADO DEL MEDIO AMBIENTE, INFRAESTRUCTURA, SERVICIO MÉDICO DE CALIDAD Y UNA ECONOMÍA SANA Y PREVISIBLE SON ALGUNOS DE LOS FACTORES QUE DETERMINAN EL PUNTAJE. BUENOS AIRES ESTÁ EN EL PUESTO 81. POR SUSANA ESTEVES. FOTOS: DREAMSTIME Y MF

Cada año, Mercer –la prestigiosa consultora en Recursos Humanos– lleva a cabo una encuesta para determinar cuáles son las ciudades con la mejor calidad de vida. El fundamento del estudio es muy concreto: orientar a aquellas organizaciones y compañías multinacionales que mandan a sus empleados a otros países, para que la remuneración de esos “expatriados” sea justa y apropiada.

Viena, Zúrich, Auckland, Múnich y Toronto lideran el ranking, y de los resultados globales surge claramente que Europa es el mejor lugar para vivir. Un dato curioso: en tres de esas cinco ciudades selectas se habla alemán.

La muestra también se divide por regiones –son seis: América del Norte (con las ciudades canadienses en los primeros puestos), Europa, América Central y

DE LOS RESULTADOS GLOBALES SURGE CLARAMENTE QUE EUROPA ES EL MEJOR LUGAR PARA VIVIR

Sudamérica, Asia, Oceanía y Medio Oriente y África–, por las variables analizadas (infraestructura, situación política, medio ambiente, por ejemplo) y hay informes individuales para cada ciudad.

En cuanto a nuestra región (América Central y Sudamérica), la ciudad con mejor calidad de vida está en la isla Guadalupe: Pointe-à-Pitre, seguida por San Juan de Puerto Rico, Montevideo, Buenos Aires y Santiago –Chile–.

A partir de la encuesta de Mercer, las compañías pueden analizar los sistemas de recompensas para los expatriados con un horizonte más amplio. Porque si bien todo desarraigo es difícil, no siempre alcanza con una prima de movilidad y en ocasiones es necesario instrumentar un paquete de compensaciones que contribuya a paliar las dificultades que implica vivir en un lugar contaminado o cuyo contexto político implique riesgo y estrés.

CÓMO SE REALIZA EL ESTUDIO

La muestra toma en cuenta alrededor de 220 ciudades y se analizan 39 factores agrupados en 10 categorías:

- 1) Entorno político y social (estabilidad política, índices de delito, cumplimiento de la ley).
- 2) Entorno económico (regulación cambiaria, servicios bancarios).
- 3) Entorno sociocultural (censura, restricciones a las libertades individuales).
- 4) Salud y salubridad (sistema y servicios médicos, enfermedades infecciosas, contaminación ambiental, sistema de desagüe, tratamiento de la basura).



NUEVA YORK, LA CIUDAD UTILIZADA COMO PARÁMETRO.





EN NUESTRA REGIÓN:
(DE IZQUIERDA A DERECHA) POINTE-À-PITRE,
SAN JUAN DE PUERTO RICO, MONTEVIDEO.

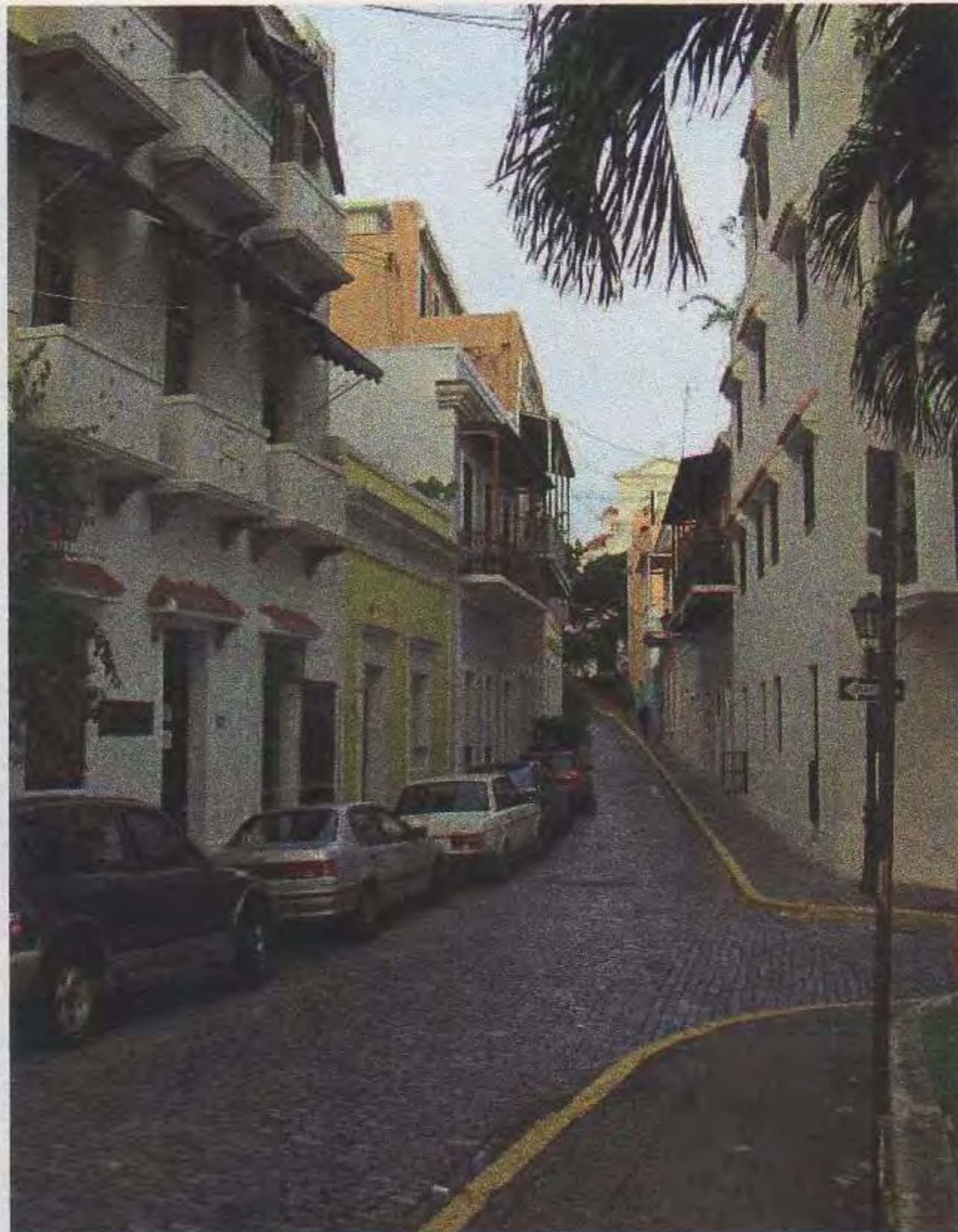

- 5) Educación, sistema educativo (nivel de las escuelas, disponibilidad de colegios internacionales).
- 6) Servicios públicos y transporte (electricidad, agua, gas, transporte público, congestión del tránsito).
- 7) Entretenimiento (restaurantes, teatros, cines, deportes, esparcimiento).
- 8) Bienes de consumo (disponibilidad de alimentos/artículos de consumo diario, automóviles, etc.)
- 9) Vivienda (inmuebles, muebles, electrodomésticos, servicios de mantenimiento).
- 10) Medio ambiente (clima, historial de catástrofes naturales).

Hay una “ciudad-parámetro” que se toma como punto de comparación: Nueva York. Para analizar uno de los factores

—por ejemplo, infraestructura—, se compara una ciudad determinada con Nueva York y de allí surge el puntaje, siempre respecto de ese factor. Una vez analizadas todas las variables, se determina el puntaje global de una ciudad.

El informe ofrece una cuadrícula que les permite a las organizaciones calcular el monto de subsidio a la calidad de vida de acuerdo con el índice resultante.

Estas muestras también permiten comparar otras ciudades entre sí. Además, Mercer elabora informes individuales para cada una de las ciudades incluidas en el informe.

NUESTRA REGIÓN

Entre las ciudades de América Central y Sudamérica, Buenos Aires es la que tiene mejor infraestructura, pero otros factores

como la congestión del tránsito y el contexto económico, por ejemplo, inciden en la puntuación definitiva y la hacen retroceder algunos puestos respecto de otras urbes.

Si bien se aprecia una mejora para la región en cuanto a factores como infraestructura, desarrollo económico y entretenimiento, el contexto político, las desigualdades sociales y las catástrofes naturales afectan negativamente el promedio de las ciudades de este lado del mapa. Y eso se refleja en el ranking global: Pointe-à-Pitre está en el puesto 69; San Juan, en el 72; Montevideo, en el 77; Buenos Aires, en el 81 y Santiago, en el 93.

La encuesta es una herramienta muy valorada también por entidades gubernamentales y municipios, porque les permite armar una agenda de aspectos prioritarios sobre los cuales trabajar para elevar los estándares de calidad de vida. En el informe, Mercer se encarga de dejar muy en claro que el estudio no busca promover el turismo o las inversiones (ni desalentarlos). Pero es innegable que una ciudad con elevada calidad de vida es más atractiva para que una compañía multinacional decida instalarse y desarrollar su negocio.

POINTE-À-PITRE, EN LO MÁS ALTO DEL PODIO

Primera en el ranking de nuestra región, es una ciudad comercial y la más impor-

VIVIR PELIGROSAMENTE

Manifestaciones, alzamientos, violencia: la crisis política es uno de los factores determinantes en la calidad de vida de una ciudad, y en caso de acontecimientos políticos, económicos o ambientales, los datos se actualizan y a veces obligan a revisar las evaluaciones.

Los resultados más bajos se dan en los países de África del Norte y Medio Oriente, que constituyen los destinos más adversos para los “expatriados”.

Las compañías deben permanecer muy atentas al desarrollo de los acontecimientos en estas ciudades, porque a veces la única decisión posible es la repatriación de emergencia y tienen que estar listas para instrumentarla.

En nuestra región, las ciudades que se encuentran en lo más bajo del ranking son Puerto Príncipe, Tegucigalpa, Caracas, San Salvador y Managua.

tante de la isla Guadalupe. Además de su prosperidad, buena infraestructura y un sistema de salud excelente, tiene un valor turístico innegable: playas de arenas blancas, mar cristalino, palmeras, flores (la selva de orquídeas es célebre), un mercado al aire libre que es de visita obligada, buceo y gastronomía son algunos de los puntos fuertes que ofrece esta tierra colonizada por los franceses en el siglo XVII.

Fue descubierta por Cristóbal Colón, pero a los europeos les costó conquistarla. De hecho, los españoles no lo lograron. Los nativos defendieron la isla con éxito, hasta la llegada de los franceses, que se impusieron. Cada tanto, los ingleses combatían a los galos y ocupaban la isla.

Tantos visitantes dejaron su huella en la mezcla cultural que es el sello de Guadalupe. Sobre todo, están muy presentes la influencia africana y la india, y eso se refleja en las costumbres y particularmente en la gastronomía.

Se celebra el Mardi Gras y la Fiesta de las Cocineras, festividad que tiene lugar a principios de agosto para homenajear a Saint Lawrence: las mujeres salen a la calle con turbantes, vestidos de colores vivos y grandes canastas con comida. Los alimentos se bendicen y luego se ofrecen, previo paso por la catedral, en un gran banquete que incluye bailes típicos.

Pero hasta allí llega el pintoresquismo. El antiguo mercado del siglo XVII hoy es una ciudad moderna, pujante, con una actividad comercial e industrial de gran envergadura.

Artesanías, perfumes, tejidos y vajilla son algunos de los objetos principales que comercializa Pointe-à-Pitre, y el *shopping* es uno de los atractivos principales para los turistas. Además, la ciudad tiene una amplia oferta gastronómica, museos y paseos al aire libre.

La arquitectura combina unos pocos y bien conservados edificios antiguos con los modernos, pero en general la edificación es baja y sobresalen los bungalows blancos de techos rojos, separados entre sí por arboledas.

Una particularidad: al ajetreo durante el día le sigue una calma absoluta cuando culmina el horario laboral. □



CAFFARELLA

inmobiliaria

COMPRA - VENTA - ALQUILERES
TASACION PROFESIONAL SIN CARGO
ADMINISTRACION DE CONSORCIOS

NUEVO PROYECTO

Regimiento de los Patricios

Preventa sin anticipo!!!

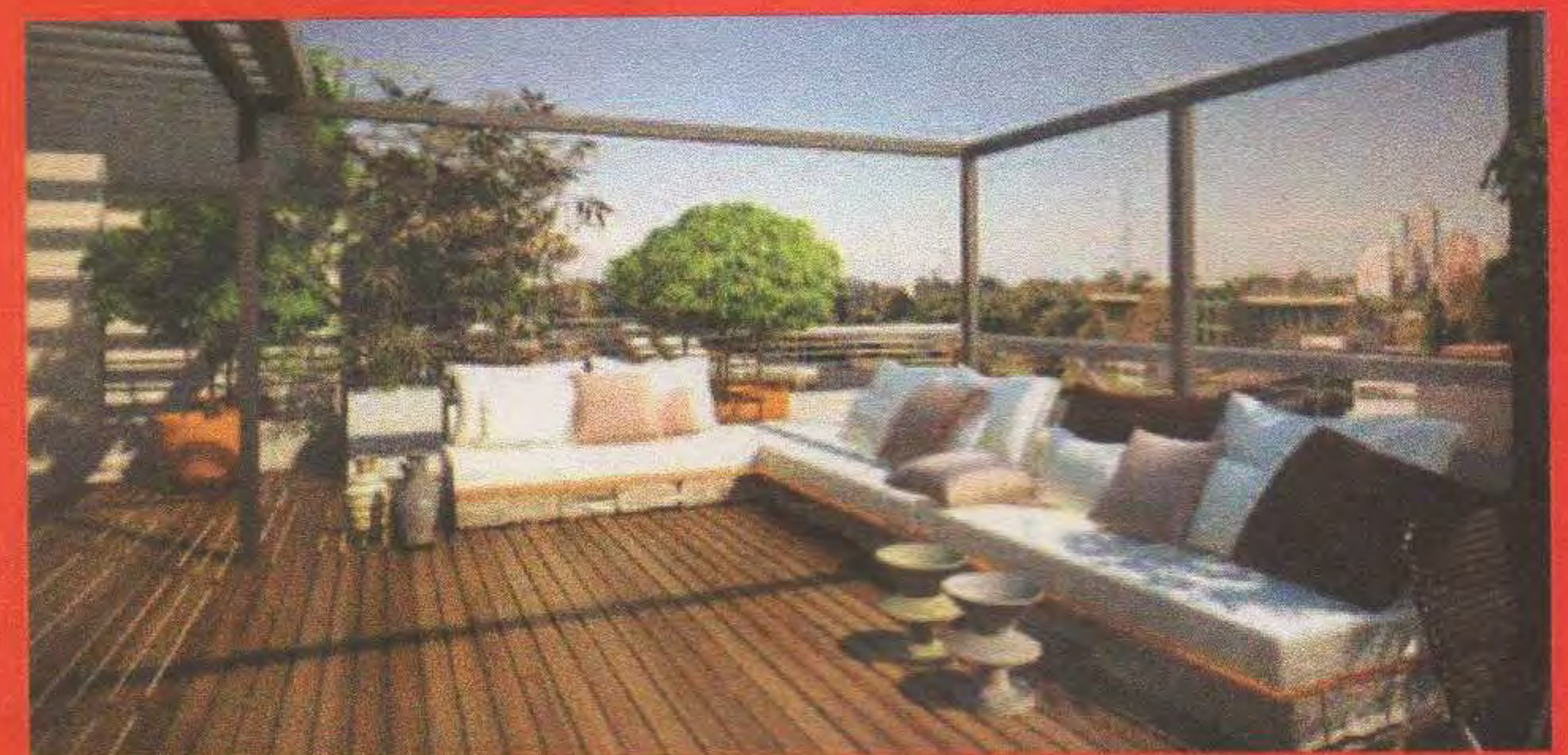
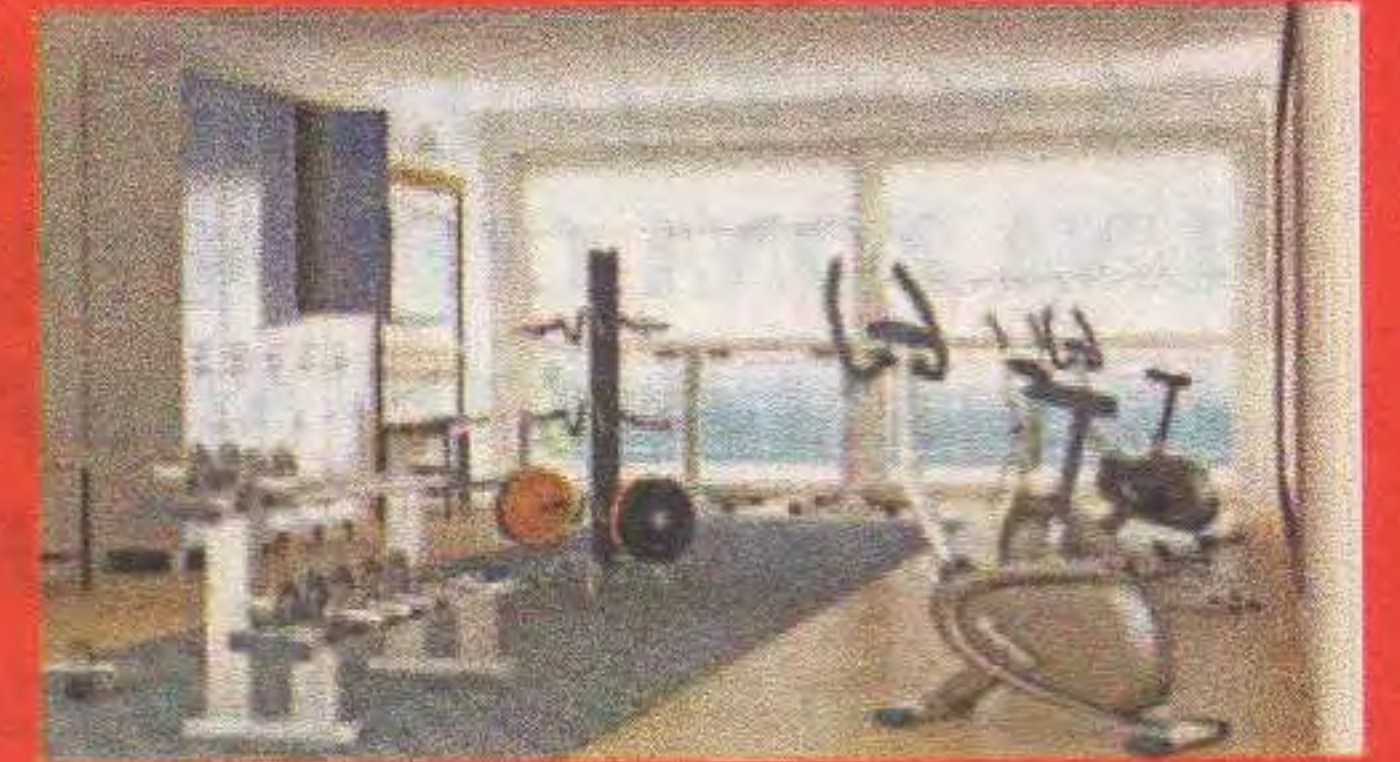
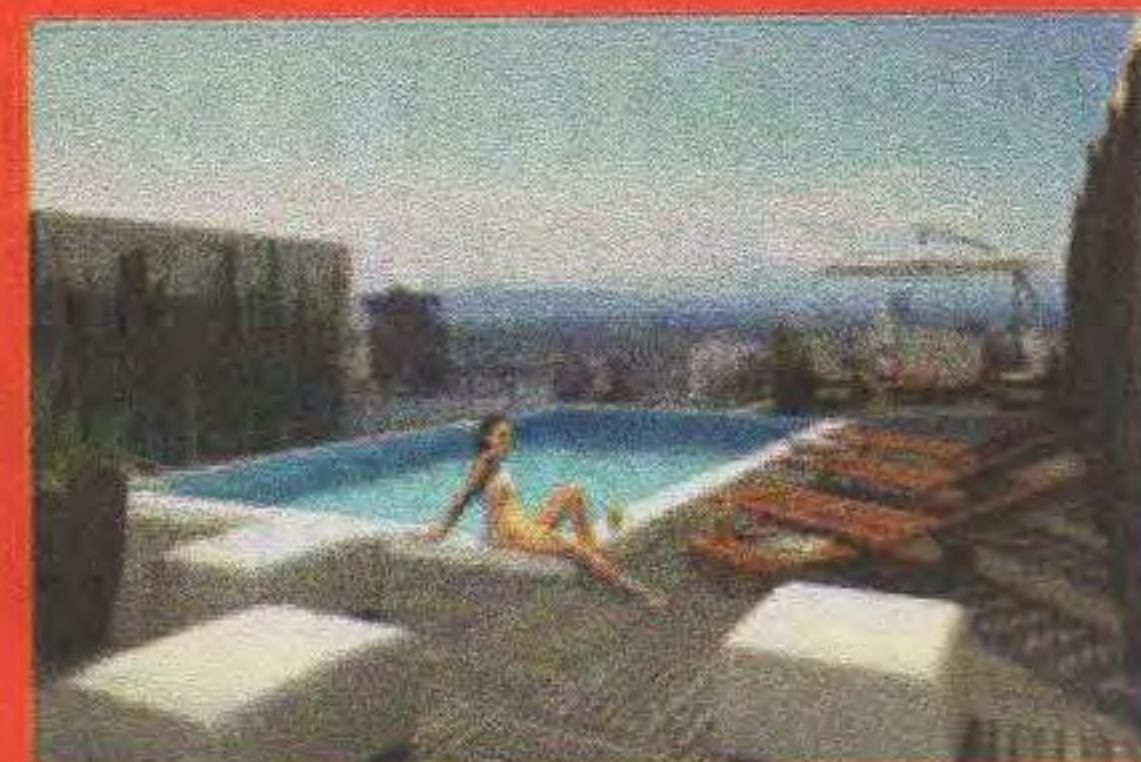

**Pileta, Gym, Salom de usos multiples!
Cocheras opcionales!**



La construcción puede diferenciar de las fotos

**Departamentos de 1 ambiente 35 m²
120 cuotas de \$ 9.500.-**

**Departamentos de 2 ambientes 50 m²
130 cuotas de \$ 13.000.-**

**Av. Iriarte 2284 - CABA
Tel./Fax: 4301-4543 / 4302-0368
www.caffarellaprop.com.ar**

ZONA RETIRO

El bajo de antaño

LA NOSTALGIA, ESA HECHICERA QUE NOS INDUCE AL RECUERDO DE UNA ZONA CON PÓCIMAS DE PECADOS Y VIRTUDES, ME LLEVA AL BAJO DEL AYER, CON SUS POSTALES OLVIDADAS. TIEMPOS QUE NO VOLVERÁN PERO HABITAN EN LA MEMORIA DE SUS VEREDAS.

TEXTO Y FOTOS: ANINÉS MACADAM

Cuando Juan de Garay fundó Buenos Aires, el río llegaba hasta lo que en la actualidad es la avenida Leandro N. Alem y su continuación, Paseo Colón. Antes de llamarse Leandro N. Alem, la avenida del Bajo era conocida como Paseo de la Alameda. Ese nombre era completamente impropio ya que entre los árboles que ornaban el lugar no había un solo álamo: eran todos ombúes y sauces. El Bajo era una zona muy sórdida desde todo punto de vista, por su paisaje tanto natural como humano. Las noches tenían cierto misterio fantasmagórico. La Torre de los Ingleses, con su imponente presencia, oficiaba de auténtico centinela victoriano, un faro iluminado que tañía las horas con puntualidad británica. Al final del siglo XIX llegó a Buenos Aires la comunidad sirio-libanesa; muchos de

sus integrantes con pasaporte de Turquía, lo que dio lugar a que se los denominara "turcos". Se asentaron inicialmente en las calles Alem y Reconquista. Dedicados al comercio, abrieron negocios de artículos de bazar y limpieza, almacenes con *mamul*, *kepe*, *rahat lokum*, alimentos de la comida tradicional árabe, lugares perfumados con aromas que iban desde el almíbar hasta el agua de azahar y especias típicas de su cocina. Algunas zapaterías ofrecían una insólita propuesta de zapatos usados y nuevos. Fueron los primeros en utilizar una libreta para vender en cuotas, con el aval de la palabra. Uno que otro negocio que no pertenecía a la comunidad: la armería Orlandi, su dueño José Orlandi era el representante argentino de las escopetas italianas Rosetti. A pocos metros de la armería se destacaba un curioso y confuso local con souvenirs, libros de tapa

blanda y lectura fácil, postales con frases cursis para enviar a la pretendiente, anillos de oro con piedras multicolores, perfumes con fragancias penetrantes. La carbonería del Pasaje Tres Sargentos, un edificio construido alrededor de 1900, atendida por un italiano bonachón pero irascible fuera del horario de trabajo. En la recova del Bajo, Leandro Alem, abundaban los cafetines, fondas, posadas, hoteles de baja categoría, roperías y casas de tolerancia. La urbanización y el progreso borrarón unos íconos imposibles de olvidar: El Tronío, El Cervantes, El Navegante –bodegones de comida casera y económica–, la Panadería Árabe, el Mercado San Martín... Lugares que resistieron, muchos de ellos, hasta hace unos años. En esos tiempos, el Bajo de la zona de Retiro se caracterizaba por sus burdeles –llamados piringundines–, típicos de las



TRES SARGENTOS Y
AV. LEANDRO N. ALEM

zonas portuarias, individualizados con faroles rojos en las puertas. Lugares embebidos de olores y colores del cercano puerto, las lúgubres sirenas de los barcos intensificaban aún más la inquietante ruindad del tugurio. Lupanares atendidos por llamativas mujeres producidas con ropa escandalosa, maquillaje exagerado y tacones prominentes. Obligadas a estar alegres y agradables, al final del quehacer se transformaban en una triste mueca del burlesco.

En la esquina de Leandro Alem y Córdoba estaban los salones de espectáculos picarescos: el local de baile Babilonia (Alem 1185, Tel. 31-7602, según un volante de la época), el Salón

LA TORRE DE LOS INGLESES, CON SU IMPONENTE PRESENCIA, OFICIABA DE AUTÉNTICO CENTINELA VICTORIANO

Chamamé y un cine supuestamente pornográfico.

El Parque Japonés o Parque Retiro era un parque de diversiones frecuentado mayoritariamente por soldados y empleadas domésticas. Construido en 1911 por el arquitecto suizo Alfredo Zücker, estaba ubicado en el espacio que hoy ocupa el Hotel Sheraton y el complejo Catalinas Norte. El lugar impactaba por la cantidad de juegos mecánicos y la gran variedad de entretenimientos, una estampa triste de falsa alegría para acompañar la soledad de sus visitantes. El Parque Retiro cerraba a las cuatro de la mañana y la salida era una imagen irreal, una mezcla de seres mitológicos, persona-

1. ENTRADA DE UNA ANTIGUA CARBONERÍA.

2 y 3. EL EDIFICIO EN LA ACTUALIDAD.

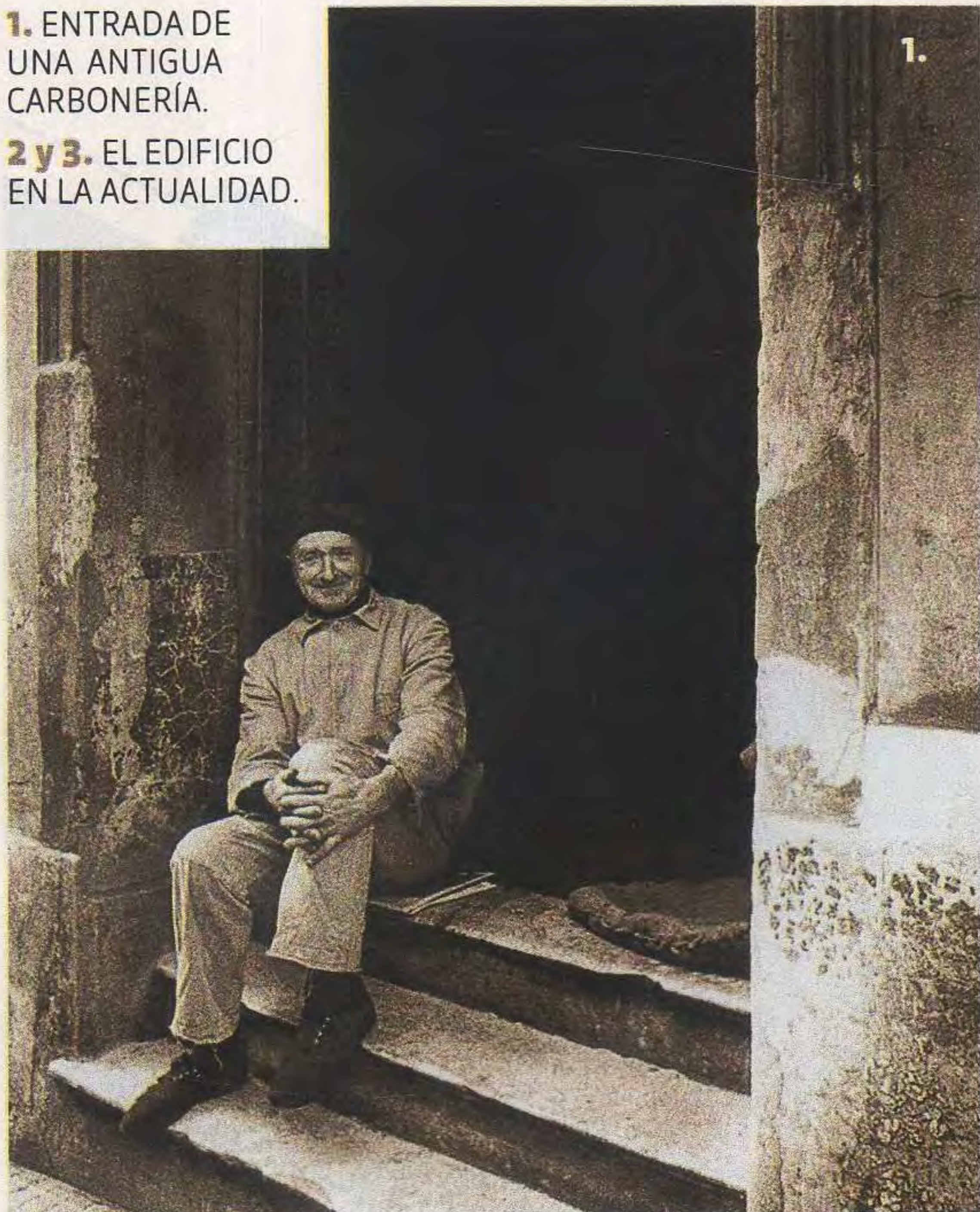

jes que remitían a un mundo fantástico, enanos, gigantes, forzudos, vividores, prostitutas, punguistas, borrachos... Una verdadera corte felliniana. El amanecer desvanecía sin piedad esa descarada mentira: la diversión.

Resultaba una paradoja casi increíble la existencia de un mundo de vicios y rufianes a tan sólo pocos metros de la elegante calle Florida, emporio de tiendas glamorosas y del sofisticado ambiente social de las clases pudientes de aquella gloriosa década del 40 en adelante, que comenzó a agonizar en la del 70.

La escenografía de marginalidad y decadencia que presentaba la zona sobrevivió hasta las postrimerías del siglo XX.

Alrededor de 1960 los intelectuales de la época, atraídos por las hipnóticas imágenes que ofrecía la zona, se instalaron en este Bronx porteño. Escritores, pintores, fotógrafos, publicitarios, filósofos, trashedados... Todos eternos cómplices de historias compartidas en los añejos bares del Bajo.

Los remotos años se juntaron con los recientes y un navegante trastornado paseaba sus recuerdos mientras relataba la zona según su delirio etílico. Y supo ver lo que los demás no pudieron. Fue en su momento un personaje que sólo quería contar historias, reinventar una realidad que no llegó a terminar, ya que la dureza de la calle lo silenció para siempre.



4. EDIFICIO ESTILO ART-NOUVEAU DE RECONQUISTA Y PARAGUAY
 5. EDIFICIO IBM, ANTES EN ESE SOLAR ESTABA EL PARQUE RETIRO

En el Pasaje Tres Sargentos existió el viejo zanjón de Matorras, un lecho de aguas verdosas y estancadas que constituía un foco de infección. En 1854, el intendente José María Cantilo dispuso que se rellenara y empedrara, disposición que se cumplió recién en 1870. En el lejano 1805 nació la Panadería del Puerto, ubicada en el Pasaje Matorras, hoy llamado Tres Sargentos. Su horno a

leña, que aún se conserva, no se apagaba nunca, y en esas dos cuadras del pasaje siempre había olor a pan recién horneado. En 1955 una familia de emprendedores gallegos compró el local y lo rebautizó Panadería Las Tres Estrellas, un clásico sobreviviente de la zona. Aún conserva la estética kitsch de la época: las mesas con sus manteles de hule y las dos vidrieras detenidas en el tiempo. En sus inicios, Las

Aprende a manejar con los que **más saben de autos.**



En nuestras **Escuelas de Conducción y Tránsito**, te capacitaremos brindándote los conocimientos sobre normas de tránsito, educación vial, elementos básicos del automóvil y desarrollo de técnicas que te permitirán manejar sin inconvenientes en cualquier situación de tránsito.

Av. Hipólito Yrigoyen 279
4253-0999 / 2805

Escuela de Conducción
QUILMES 

Av. Rivadavia 14.730
4464-7278 / 4656-3485

Escuela de Conducción
RAMOS MEJÍA 



6. LA PANADERÍA LAS TRES ESTRELLAS Y LA TORRE DEL EDIFICIO DE LA EX COMPAÑÍA ÍTALO ARGENTINA.

7 y 8. CHEZ TATAVE, QUE ALEGRÓ TANTAS NOCHES DE BUENOS AIRES, ESTABA UBICADO EN PASAJE TRES SARGENTOS 463.

Tres Estrellas abría a las 4 de la mañana para recibir a las cinco a sus primeras clientes: las costureras de Harrods. A las seis era el turno de las alternadoras de la noche. Terminaban la jornada con la religiosidad de los sacramentos y los suspiros de monjas, la sagrada bollería que mitigaba la noche pecaminosa.

Tatave Moulin, un personaje de la década del 40, fundó Chez Tatave en Tres Sargentos 463, un reducto existencialista con ribetes de bohemia parisina. El piso del local era la prolongación del empedrado de la calle, y por una escalera caracol se llegaba al subsuelo, llamado La Alcantarilla, y allí estallaba el desenfreno al llegar la madrugada. Se consumía una humeante sopa de cebolla, salame, pan y vino tinto, y la iluminación provenía de velas montadas en botellas. El humo del cigarrillo desdibujaba a diario la escena tan esperada: Tatave, su habitual remera a rayas y las viejas melodías del añorado París que surgían de su acordeón. En el Pasaje Tres Sargentos existen verdaderas joyas arquitectónicas: el edificio

de la vieja Ítalo, los edificios racionalistas de los números 422 y 436 –obras del estudio de los arquitectos Sánchez, Lagos y De la Torre–, la casa del 431 y una vieja carbonería remozada con un cuidadoso respeto, pues el nuevo dueño conservó la estructura original. El imaginario popular cuenta que en las noches de tormenta, desde la torre de Reconquista y Paraguay se escucha una letanía: lo que el tiempo se llevó. ■

aninesmacadam@gmail.com

- ▶ ESTUDIOS DE PLANIFICACIÓN DEL TRÁNSITO
- ▶ ESTUDIOS DE PLANIFICACIÓN DEL ESTACIONAMIENTO
- ▶ ESTUDIOS DE TRANSPORTE URBANO DE PASAJEROS
- ▶ ESTUDIOS DE PLANTAS INDUSTRIALES
- ▶ ESTUDIOS DE COUNTRIES Y BARRIOS PRIVADOS
- ▶ ASESORAMIENTO EN TRÁNSITO Y TRANSPORTE
- ▶ SEÑALIZACIÓN VIAL: VERTICAL, HORIZONTAL Y LUMINOSA
- ▶ CURSOS DE TRÁNSITO Y SEGURIDAD VIAL



Av. del Libertador 1850 5º Piso
(C1425AAR) - Capital Federal
Tel: (011) 4808-4222/3/4 | plantran@aca.org.ar

Planificación del Tránsito

Trilenium Casino

DISFRUTAR ES PARTE DEL JUEGO



◇ GASTRONOMÍA ◇ SLOTS ◇ ENTRETENIMIENTO



Casinos de
la Provincia

PERÚ 1385, TIGRE - 4731-7000

Trilenium
Casino

Lunes a miércoles: abierto de 11 a 06 hs. Jueves a domingos: las 24 horas. Exclusivo para mayores de 18 años. Programa de prevención y asistencia al juego compulsivo: 0800-444-4000.

 www.facebook.com/TrileniumCasino - www.trileniumcasino.com.ar - Trilenium se reserva el derecho de admisión y permanencia.

**MEDIDA
EXCEPCIONAL**
de 23x30cm
¡más de 460
páginas!

Una edición de lujo de más de 6 décadas de HUMOR político y social.



Una antología del genial humorista desde sus comienzos y recorriendo todos sus personajes: Tía Vicenta, Don Fulgencio, Jacinto W. el Reblán, María Belén y Alejandra, los Campeonatos de mersas, bianudos y caqueros, los chistes absurdos, los de Señoras Gordas ¡y mucho más!

+ Regalo

una hermosa colección de 5 CDs de los más bellos tangos de la historia en un compendio de lujo. Troilo, Piazzolla, D' Arienzo, Gardel, Goyeneche entre otros grandes del 2x4.

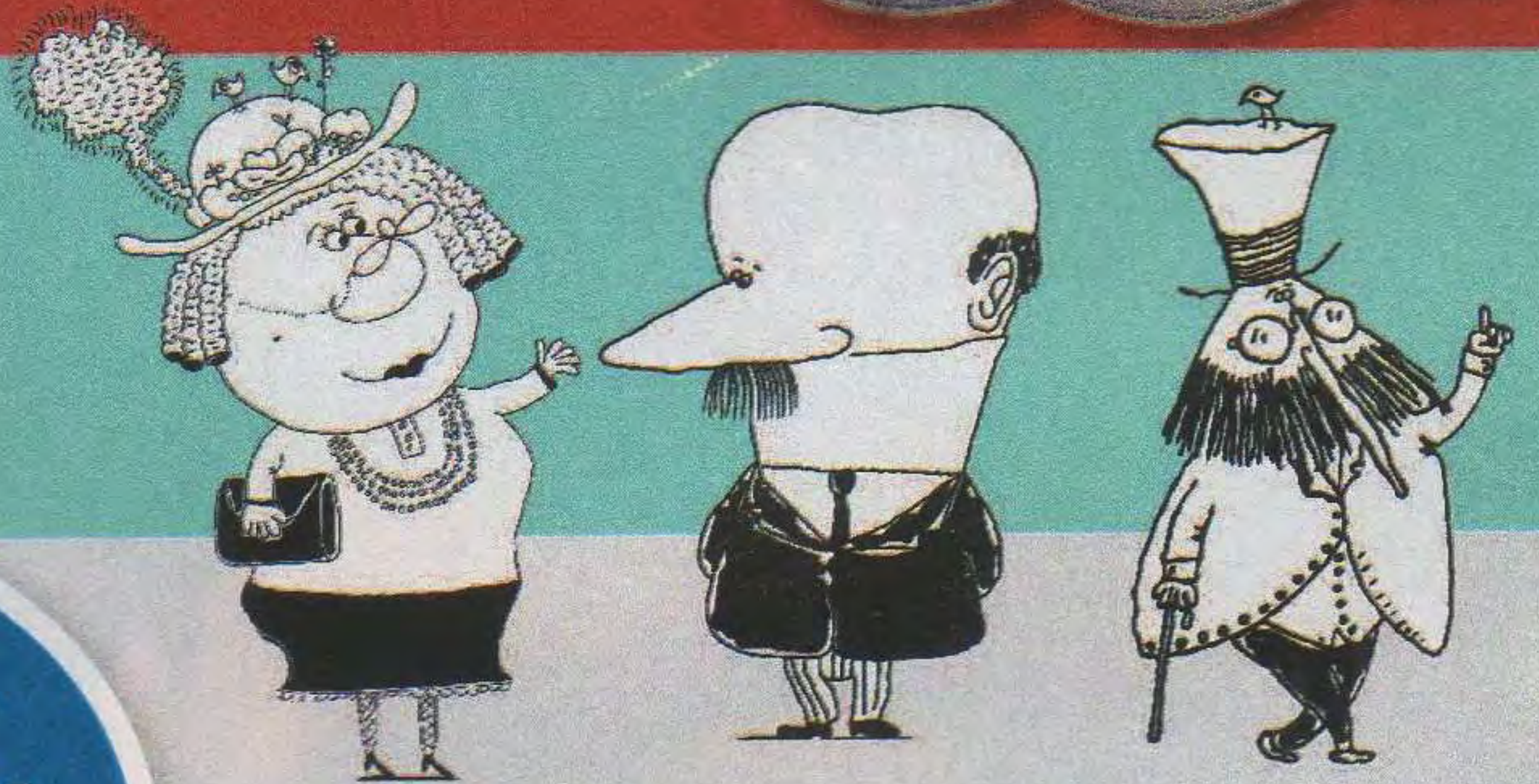
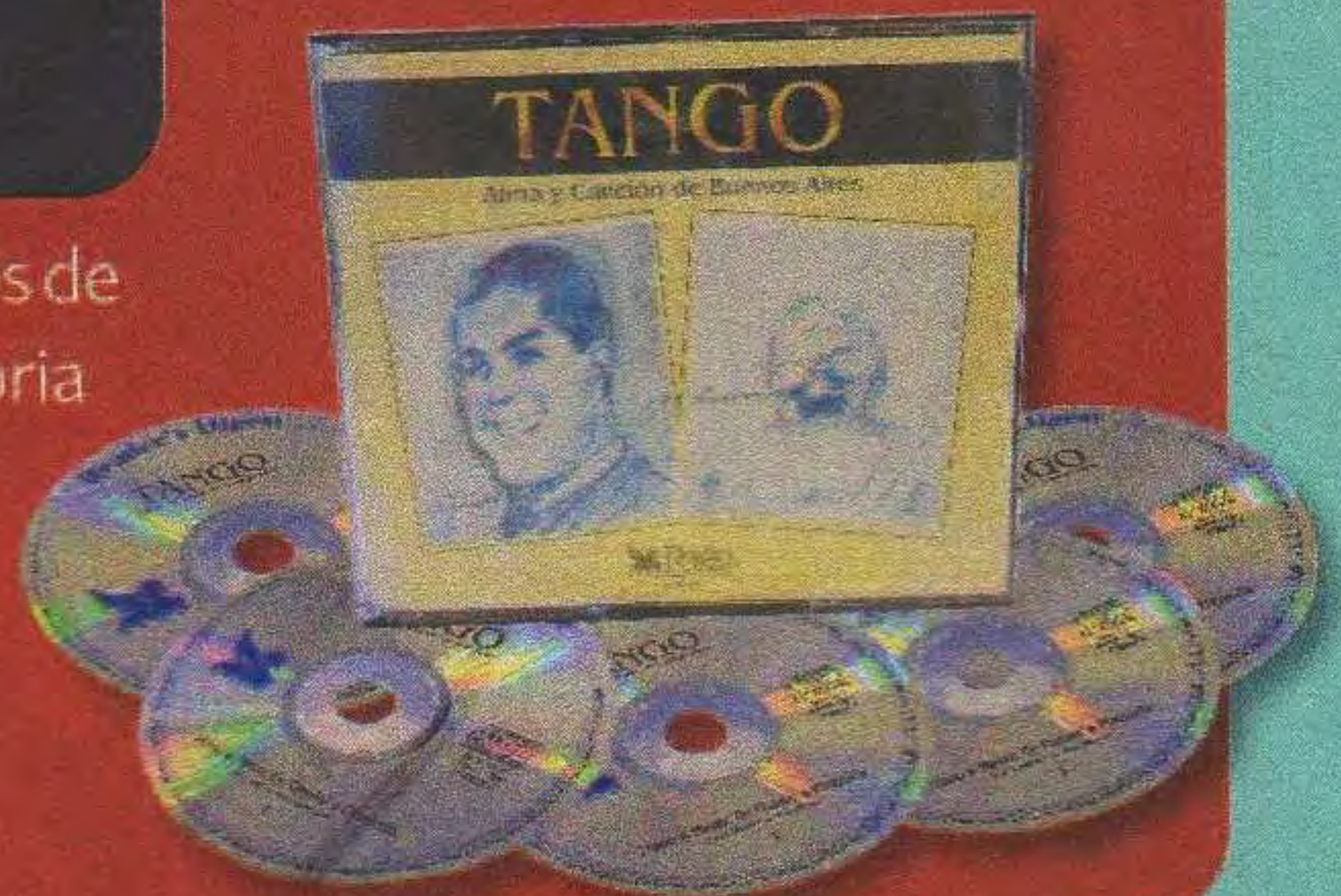

3 CUOTAS
\$ 264.50
1 PAGO DE \$ 690.00

+ Gastos de envío. (*)

**¡Reserve su ejemplar!
HOY MISMO y recíballo en su casa.**



Llame al 0810-333-4141
de lunes a viernes de 9 a 21 hs.

Incluye prólogos escritos especialmente por Sábat, Dobal, Sendra, Siulnas, Norma Aleandro, Rosendo Fraga, Rogelio García Lupo, Rolando Hanglin, Pedro Luis Barcia y Daniel Balmaceda.

(*) Promoción válida hasta el 31/07/2014 o hasta agotar stock. Gastos de envío \$85,00 A TODO EL PAÍS. Precio en 1 pago: \$690,00 + gastos de envío. PTF 3 pagos: \$878,50. El valor total expresado por el pago en 3 cuotas incluye un 15% de recargo directo aplicado por Reader's Digest S.R.L. sobre el precio en un pago. Los intereses y tasas calculados sobre el saldo deudor de las tarjetas de crédito del cliente son administrados por cada emisor y no son responsabilidad de la empresa.

MOTORIZACION DE PERSIANAS

MAXIMA COMODIDAD CON EL MENOR ESFUERZO

Levante su cortina con solo presionar una tecla o con su control.



- Sin trabajos de albañilería
- Listo en 2 ó 3 horas
- Cortinas de todo tamaño
- Antiguas y modernas
- Estéticamente no cambian
- Trabajos terminados.

AUTOMATICATE SU PORTON

ACCEDA AL CONFORT Y LA SEGURIDAD



- Levadizos, corredizos
- batientes.
- Reformas de todo tipo
- Presupuestos s/ cargo

Av. Dto. Alvarez 1694 C.A.B.A.

4585-9217/4643

www.agautomatizaciones.com.ar

Automatizaciones GUERRA

Cursos de Sacabollos

Cursos Argentina - Uruguay - México - España - Colombia - Chile



Técnicas de reparación de golpes varios ocasionados por granizo o estacionamiento sin dañar la pintura del auto

www.varillerosacabollos.com

Tel: 0223 - 4715766
Skype: nestor.de.la.vega
chapista.sacabollos@gmail.com



En el corazón del Abasto... Cátulo Tango.
El gran show musical de la noche porteña.

Diez bailarines, tres cantantes, el sexteto Ojos de Tango

La voz de Buenos Aires Ricardo "Chiqui" Pereyra

Un espectáculo único para disfrutar junto a la mejor gastronomía porteña

Socios ACA 20% de descuento con cualquier medio de pago

Informes, reservas y compra online en www.catulotango.com

Anchorena 647 (esq. Zelaya) CABA - tel. (11) 41064511 - (11) 69876118

Cátulo
tango

De piedra y de agua

DESDE ARRIBA DE UNA SIERRA O DESDE LAS PROFUNDIDADES DE LA TIERRA, DESDE DONDE BROTA EL AGUA TERMAL. EL DESCANSO PUEDE LLEGAR DESDE CUALQUIER LADO. EL PAQUETE SE COMPLETA CON AIRE PURO, PÁJAROS CANTORES, ACTIVIDADES DEPORTIVAS O EL RELAX DEL AGUA CÁLIDA. ¿QUIÉN PUEDE RESISTIRSE A LA PAZ DE ESTE VIAJE? POR: MARICRUZ BARCIA. FOTOS: MINISTERIO DE TURISMO DE LA NACIÓN

El viaje que está a punto de emprender recorrerá vastas extensiones de kilómetros y cientos de miles de metros sobre el nivel del mar. Será un paseo por las sierras más bonitas que tiene la Argentina, y por sus múltiples atractivos. ¿Está preparado? Arme las valijas, colóquese su cinturón de seguridad, déjese guiar por esta nota.

Primera parada. Después de un tirón largo de más de 830 kilómetros por la Ruta Nacional 9, el turista se interna en un sendero serpenteante que lo lleva al precioso Valle de Traslasierra, en la provincia de Córdoba. El valle tiene varios paisajes difíciles de olvidar. Los pequeños pueblos que aparecen cada tanto son tranquilos, agrestes, con el tiempo detenido: San Javier, Yacanto, Nono, Villa Cura Brochero... La capital turística del valle, Mina Clavero, es

una zona atractiva por sus 14 km de playa de arena y rocas, pequeñas cascadas y hoyas naturales. Los más dinámicos seguramente encuentren allí un escenario ideal para realizar *trekking*, cabalgatas y travesías 4x4. Incluso, a pocos kilómetros de la localidad, puede practicarse escalada deportiva y *mountain bike*, y hasta pescar truchas en arroyos cristalinos.

En camino hacia el oeste, entre las provincias de Catamarca y Tucumán, se encuentra la Sierra del Aconquija. Allí se distinguen por su altura los cerros Del Bolsón, De las dos Lagunas, Los Cerrillos y Ñuñorco. Sus cumbres más altas poseen hielos y nieves eternas. Más al sur aparece otra sierra, la de Ancasti, que en lengua aborígen quiere decir "nido de águilas" ya que, por la altura y los paisajes que atraviesa, parece un sendero al cielo. Uno de sus recorridos más hermosos es La Cuesta

del Portezuelo, un camino de cornisa de unos 20 km que alcanza los 1.680 msnm. Uno de los miradores indiscutidos para tomar una foto es el Valle de San Fernando. Es aconsejable averiguar de antemano el estado de las rutas antes de emprender el recorrido. Después de pasar El Alto o el Dique Sumampa, el camino cambia abruptamente de una árida planicie a una exuberante selva subtropical.

DE PROVINCIA EN PROVINCIA

Unos kilómetros al sur y se llega a otra provincia: San Luis. Bordeando las Sierras de los Comechingones, sobre la Ruta Provincial 1, un pintoresco camino atraviesa pueblitos encantadores: Villa de Merlo, Carpintería, Los Molles, Cortaderas, Villa Larca, Villa del Carmen hasta La Punilla, en el Valle del Conlara. Allí, las exóticas palmeras caranday, las hierbas aromáticas, la riqueza de las aves



y pequeños mamíferos son valiosos atractivos que acompañan un cielo clarísimo.

En San Juan, las sierras De Valle Fértil y De la Huerta es una de las principales formaciones que seducen al turismo. San Agustín del Valle Fértil, Astica y Usno son las principales localidades próximas a las sierras. Las artesanías locales y los tejidos, la gastronomía regional, los viajes de aventura entre las sierras, las ruinas jesuitas y, sobre todo, la calidez de su gente hacen de Valle Fértil un lugar encantador y poco habitual.

CUMBRES BONAERENSES

Ya volviendo, el próximo destino nos lleva a sólo 360 kilómetros de la ciudad de Buenos Aires: el partido de Tandil se encuentra ubicado entre un conjunto de sierras bajas que corren hacia el oeste y el sur. Hasta 1912, una de las principales atracciones era una geoforma oscilante, la



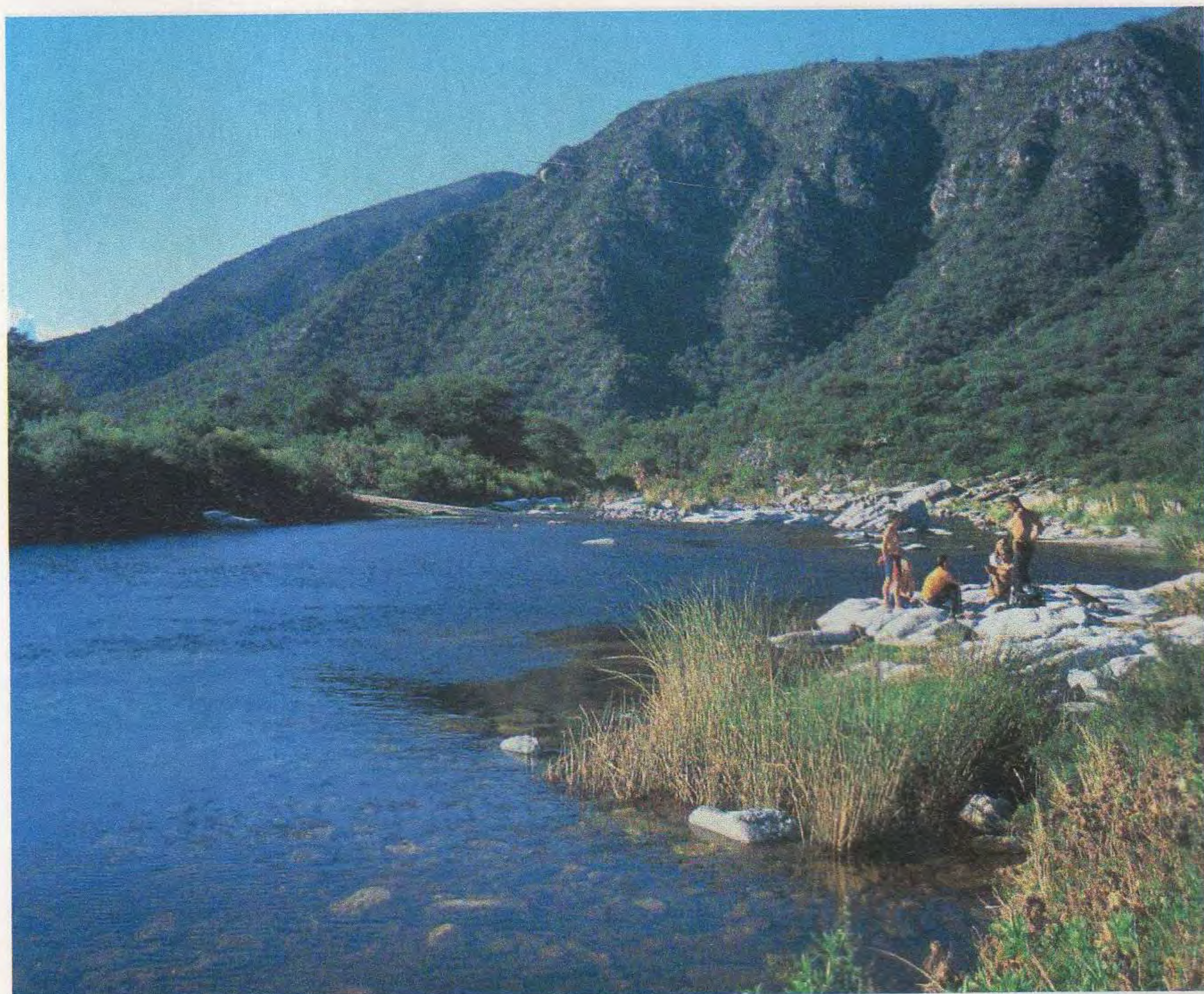

Piedra Movediza, una roca cónica de 300 toneladas, apoyada solamente por un pequeño saliente en un cerro al borde de un precipicio. Pero un día, la Movediza se movió y se cayó. Aquellos que hoy visitan la ciudad de Tandil se encontrarán con una réplica de aquella piedra mágica.

Gracias a unas modernas aerosillas que recorren 630 metros y alcanzan una altura de 14 metros, se accede a la base del cerro El Centinela, ubicado a sólo 4 km del centro de la ciudad de Tandil. El cerro recibe dicho nombre debido a una piedra granítica de siete metros de altura, ubicada en posición vertical sobre una base pequeña.

Después de andar un poco más de 3 horas en auto, el próximo destino es la Sierra de la Ventana. La localidad así llamada se encuentra en el corazón del fértil Valle del Sauce Grande y rodeada por las sierras más altas de toda la provincia de Buenos Aires. El cerro Ventana, de 1.136 msnm, fue declarado Monumento Natural en 1959. ¿Efectivamente hay una ventana? Sí, el agujero tiene unos 12 metros de profundidad por 9 de alto, y es posible acceder después de caminar unas 5 horas, con bastante esfuerzo. Allí también aparece el Cerro de los Tres Picos que, según cuenta la leyenda, fue donde Dios decidió hacer el centro de la Tierra.

El viaje lo dejará cansado, sin dudas, después de recorrer horas y horas en auto, y subir y bajar caminos y pendientes. Pero el paisaje serrano lo hará desconectarse de todo, “bajar un cambio”, respirar aire puro y descansar. ¡Vale la pena! □

AGUA CALMA

El agua relaja los músculos, mejora el estado de la piel y ayuda a evitar el estrés. El turismo termal es una de las alternativas que más ha crecido en la Argentina en los últimos tiempos. Porque disfrutar de un paisaje diferente, saborear deliciosa gastronomía típica o respirar un aire distinto no se contradice con el cuidado de la salud y un mimo al cuerpo.

Hay termas por todo el país. Una de las más importantes son las Termas de Río Hondo, en las costas del río Dulce, en Santiago del Estero. Se trata de un enorme spa natural, ideal para quienes alejarse del smog, los ruidos y el estrés de la ciudad. El lugar posee una amplia variedad de aguas mineromedicinales y cuenta con un centro médico de orientación termal, además de la posibilidad de hacer actividades recreativas como cabalgatas, trekking y deportes náuticos.

Al norte de la provincia de Entre Ríos se encuentra uno de los complejos termales más importantes, el de Federación. Sus aguas caudalosas surgen desde una profundidad de 1.260 metros y pertenecen al llamado Acuífero Guaraní. La temperatura es constante: 43°C. Eso permite que se estimulen las defensas del organismo, se reactive el metabolismo del cuerpo, se sede el sistema nervioso y se obtengan resultados analgésicos y antiespasmódicos. En este complejo también funcionan otras piletas con hidromasajes, patios de duchas termales y juegos de chorros.



Cacheuta, sobre la Ruta Provincial 82 de Mendoza; Termas de la Selva, en Oberá, Misiones; Concordia Termal, a 10 kilómetros de la ciudad entrerriana; las de Rosario de la Frontera, en Salta; las del volcán Copahue; y las de Ceferino Pedro Luro, en el sudoeste de la provincia de Buenos Aires, son algunos de los muchos destinos de salud que ofrece la Argentina para aquellos que quieren relajarse, descansar y gozar de los beneficios que tiene el agua.

UN LUGAR A LA ALTURA DE SU VEHÍCULO

¡SIN SOBREPREGIOS!

Local German Cars

Service Alta Gama www.localgermancars.com



Solicite su turno al 4961 8619

SERVICIOS ALTA GAMA

Mercedes Benz / BMW / Mini / AUDI / VW / Porsche / Jaguar / Ferrari

- **MECANICA**
Full Scan Service
- **LUBRICENTRO & CHECK-SERVICE**
VALVOLINE EEUU
- **ELECTRICIDAD**
Aire acondicionado - Xenon - GPS - Audio y video
- **CHAPA Y PINTURA**
Full Scan Service
- **REPUESTOS**
Todas las gamas y modelos
- **TAPICERÍA**
Artesanal
- **NEUMATICOS**
YONOHAMA
- **CRISTALES**

REVISIÓN TÉCNICA
10 PUNTOS VITALES
SIN CARGO!
SOLICITE TURNO

-10% SOCIOS ACA
en mano de obra

J. A. Cabrera 3056/68 Ciudad Autónoma de Buenos Aires
Email local-german-cars@hotmail.com



TALLER MULTIMARCA Y ALTA GAMA

Ofertas desde:

- ▶ Cambio de Aceite semisintético y filtro \$ 400
- ▶ Carga de Aire Acondicionado Ecológico..... \$ 360
- ▶ Tren Delantero m/o..... \$ 1.200
- ▶ Limpieza de circuito de agua con refrigerante. \$ 360
- ▶ Cambio de kit de Embrague, m/o..... \$ 1.400
- ▶ Frenos Traseros, repuestos y m/o..... \$ 500
- ▶ Frenos Delanteros, repuestos y m/o..... \$ 450
- ▶ Cambio de Correa Distribución (8V) m/o..... \$ 1.000 + IVA
- ▶ Reparación de Arranque o Alternador m/o..... \$ 450
- ▶ Alineación de Faros delanteros \$ 80
- ▶ Limpieza de inyectores m/o..... \$ 600
- ▶ Paño de pintura en cabina presurizada \$ 800

Precios sujetos a variación de mercado

ESCANEO COMPUTARIZADO GRATIS A SOCIOS Taller Integral

Chequeo completo de 15 puntos sin cargo
Todas las tarjetas de crédito en 3 pagos sin interés

Descuento a socios 10%
ACA
en mano de obra

Garantía por 6 meses o 10.000 km

Av. Córdoba 4168 - Tel.: 4863-4404

lo esperamos de: Lun. a Vier. de 8 a 19 hs. y Sáb. de 8 a 14 hs.

e-mail: atclientes@tallerquicksolution.com.ar

SÓLINERG
Soluciones integrales de energía

Resino

BATERÍAS

Autos, 4x4, Camiones, Tractores, Motos, Cuatriciclos, UPS, Náutica, Uso Solar y Eólico, Jet Ski, Golf Caddy, Alarmas, Luz de Emergencia

Las de mayor potencia de arranque



HONDA



Trojan
BATTERY COMPANY



Deka
Made in U.S.A.



Las de mayor potencia de arranque

Energía Solar / Energía Eólica



Analizadores de baterías
Inversores 12 a 220 Volts
Cargadores de Baterías



Cargadores de Baterías

BLACK & DECKER



BLACK & DECKER

HONDA

OPTIMA BATTERIES
The Ultimate Power Source™

Deka

Schumacher
ELECTRIC CORPORATION

MIDTRONICS

Trojan
BATTERY COMPANY



ING. HECTOR J. RESINO S.R.L. Anatole France 680. (1870) Avellaneda. Buenos Aires
Tel / Fax: (5411) 4204-8771 / 8697 // 4265-2829 - resino@resino.com - www.resino.com

Aceptamos tarjetas de crédito



El mejor de los viajes siempre es el próximo.

Javier Reverte (escritor y viajero español)

ELEGÍ UNA DE NUESTRAS PROPUESTAS

Las tarifas publicadas fueron proporcionadas por los operadores responsables de cada viaje al momento del cierre de esta edición, y están sujetos a modificaciones y/o cambios sin previo aviso por parte de los mismos.



PROMOCIONES RED HOTELERA ACA

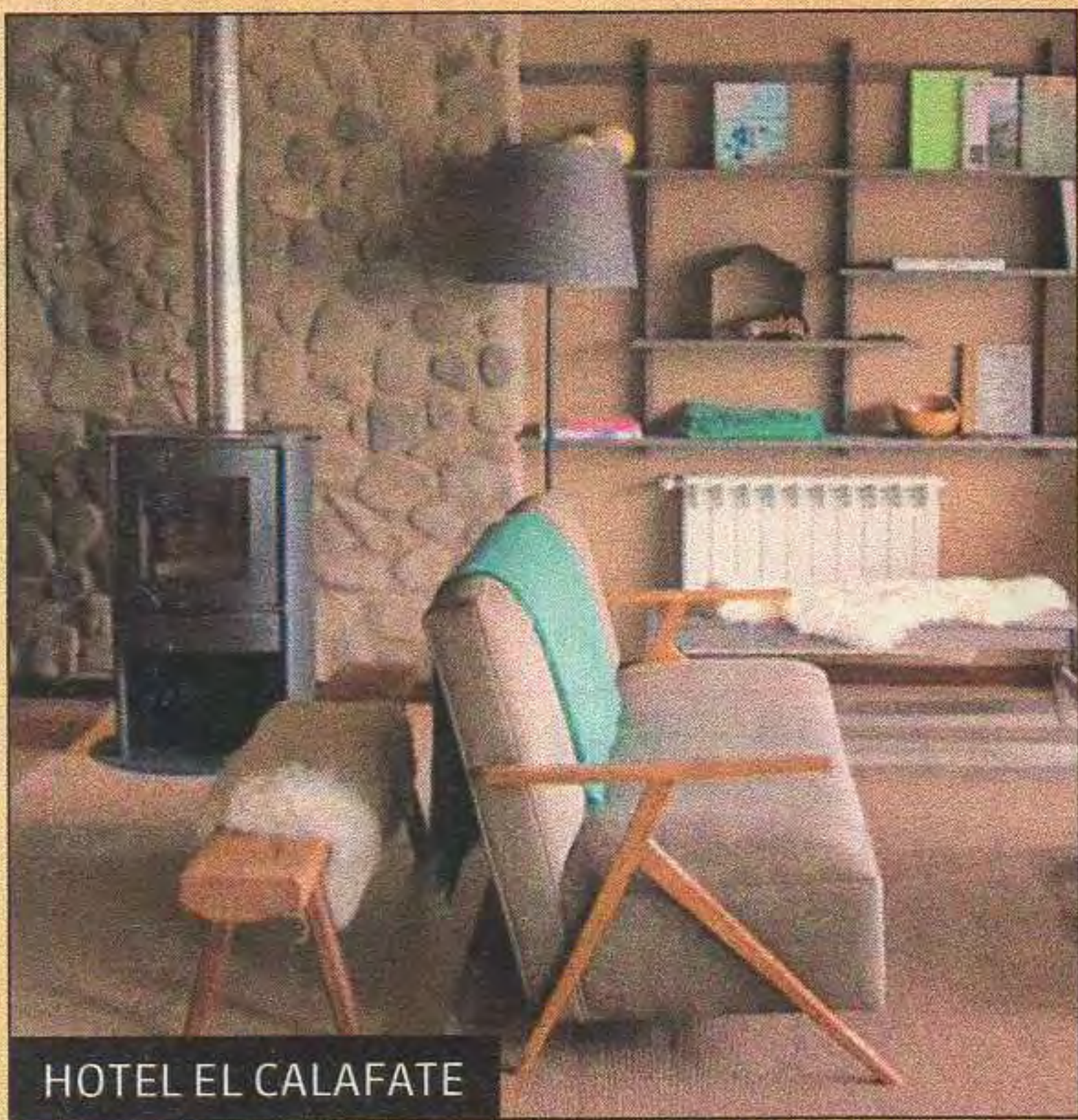

HOTEL EL CALAFATE

HOTEL CANAL BEAGLE

PROMO ESPECIAL abril a junio: 4 x 3. ¡Alojate 4 noches y pagá 3!

Válido para estadías entre el 01 de abril y el 30 de junio de 2014. Promoción acumulable. Noche de cortesía no válida para ser usada como late check out.

HOTEL EL CALAFATE

PROMO ESPECIAL mayo y junio 3 x 2. ¡Alojate 3 noches y pagá 2!

Promoción exclusiva para socios del Automóvil Club Argentino (vitalicios, plenarios, activos, adherentes y socio joven). La vigencia de la promoción es para estadías efectivas entre el 01-05-2014 y el 30-06-2014. No acumulable con otras promociones. Bonificación sujeta a disponibilidad en el hotel.

PROMO HOTEL ACA VILLA GESELL 15% de descuento por Pago en efectivo (*)

(*) Temporada Baja. Para estadías hasta el 30 de abril. Aplica para estadías mínimas de 2 noches.

SIERRAS Y TERMAS

TANDIL

Duración: 03 días/02 noches
Vigencia: abril-mayo de 2014
Incluye: - Bus cama
- 02 noches de alojamiento en **Hotel Plaza**, 3* con desayuno
- Excursión city tour (visitando área fundacional, **Monte Calvario** y **Parque Independencia**)
- **Picada regional** en época de quesos (degustación de quesos y salamines tandileros, sin bebidas). No incluye traslado
Tarifa desde: \$1.530 (2)
Operador responsable: Ajax, Leg. 11163

CÓRDOBA Y ALTA GRACIA

Vigencia: abril-junio de 2014
Duración: 05 noches
Incluye:
- Bus Pool de las Sierras semicama
- Traslado de entrada y salida y traslado interno en regular
- 3 noches de alojamiento en **Córdoba**
- Excursión city tour en bus londinense (excepto miércoles)
- 2 noches de alojamiento en **Alta Gracia**
- Excursión **Alta Gracia** (medio día)
Tarifa desde \$4.235 (2) (3)
Operador responsable: Ajax EVT, Leg. 11163, Disp. 1834

VILLA DE MERLO CON POTRERO DE LOS FUNES

Vigencia: abril-junio de 2014
Duración: 08 días /06 noches
Regimen: desayuno
Incluye: bus semicama
Traslado de entrada y salida
Alojamiento: 03 noches en **Merlo** + 03 noches en **Potrero de los Funes**
Bus de línea Villa de Merlo/San Luis
Excursiones: **Circuito Chico** (medio día)
Circuito Serrano (medio día)
Tarifas desde \$3.770 (4)
Operador responsable: Villa de Merlo Turismo EVT, Leg. 11286, DNT 1866/01



CÓRDOBA

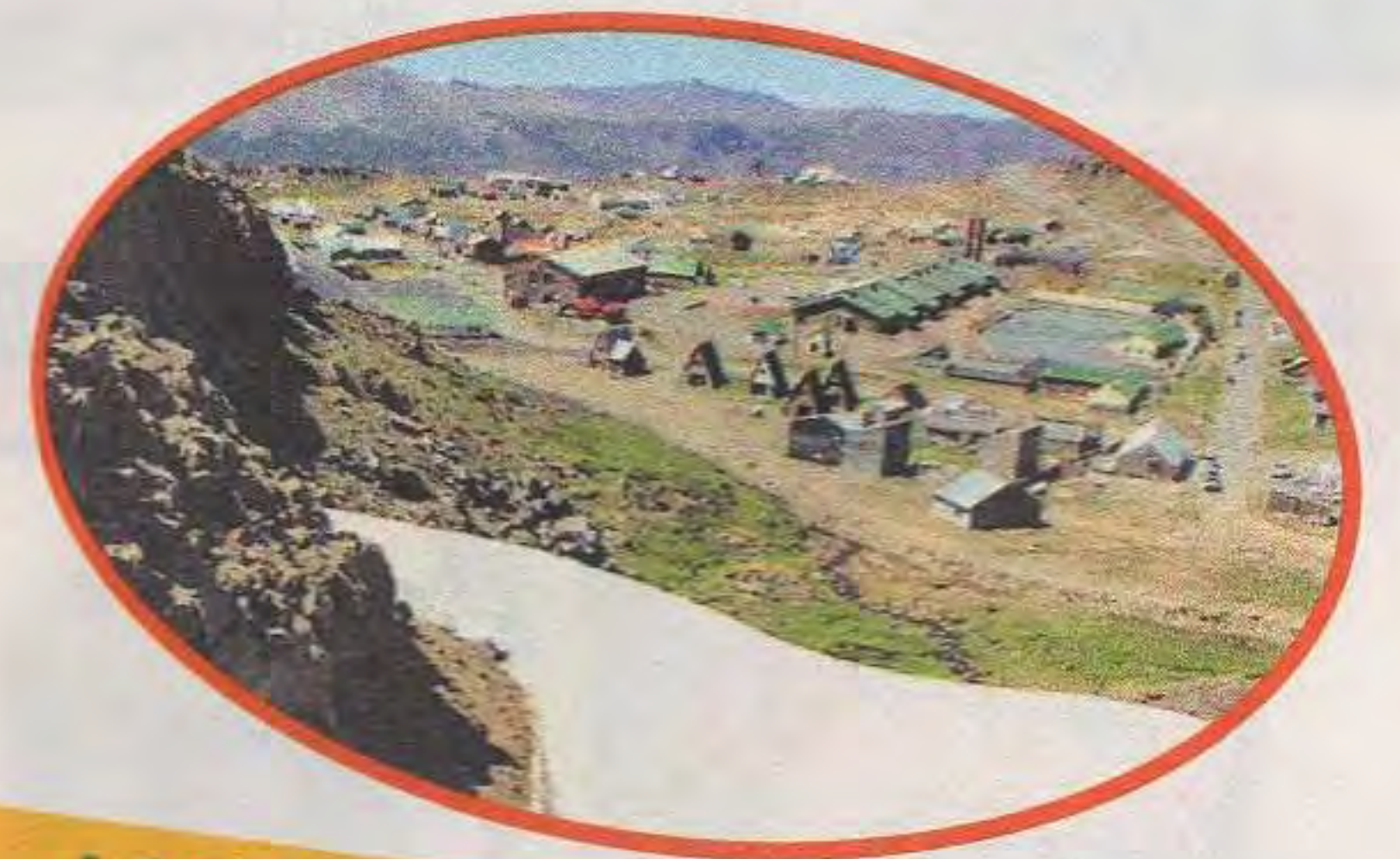

LAS MEJORES OPCIONES EN TERMAS 2014

Río Hondo / Oberá
Termas Marinas / Concordia
Federación / Cacheuta
Pedro Luro / Copahue
Termas del Daymán y Arapey (Uruguay)

ABONÁ CON



HASTA EN 12 CUOTAS SIN INTERÉS (1)

(1) ABONANDO TUS RESERVAS TURÍSTICAS CON MERCADO PAGO PODÉS ACCEDER HASTA EN 12 CUOTAS SIN INTERÉS: CONSULTÁ TARJETAS, BANCOS PARTICIPANTES Y CONDICIONES EN NUESTRA WEB WWW.ACA.TUR.AR. COSTO ADMINISTRATIVO: 4,95% + IVA. LAS TARIFAS PUBLICADAS SE ENCUENTRAN EN PESOS, BASE HABITACIÓN DOBLE STANDARD; (2) TARIFA EN PESOS POR PERSONA BASE HABITACIÓN DOBLE STANDARD. NO INCLUYE GASTOS ADMINISTRATIVOS 1,5%. TARIFA SUJETA A DISPONIBILIDAD Y/O MODIFICACIÓN SIN PREVIO AVISO. CUPO LIMITADO. NO VÁLIDO FERIADOS NI FINES DE SEMANA LARGO. (3) TARIFA PUBLICADA CORRESPONDE A HOTELERÍA 4* (4) TARIFA PUBLICADA CORRESPONDE A HOTELERÍA 2* SUPERIOR

Novedades en odontología



La importancia de regalarse una sonrisa

Las personas que ríen con frecuencia tienen una vida más larga que aquellas que no lo hacen. Son personas más relajadas, seguras de sí mismas, y generalmente tienen buenas relaciones con los demás; suelen tener una buena actitud frente a la vida y siempre lucen más jóvenes de lo que en realidad son. Es indudable que una sonrisa abierta despeja la mente, el corazón y el alma.

Volver a sonreír

Desde su aparición los implantes dentales revolucionaron la odontología, aportando una gran comodidad al paciente a la hora de sonreír y comer, antes nunca imaginable, reponiendo piezas dentales perdidas en forma fija o bien reteniendo prótesis móviles. Restituyen con gran confiabilidad la función masticatoria y estética.

Las dos etapas del tratamiento

En la primera se colocan los implantes. Previamente, de ser necesario, se realizan las extracciones correspondientes, el relleno de huesos y/o injertos. En lo posible se realizan en forma simultánea las extracciones y colocación de los implantes para evitar dos intervenciones.

En la segunda etapa se realizan las coronas de porcelana o prótesis que van a ir sobre los implantes ya colocados. En esta fase se deberán tener en cuenta todas las variables que influyen en la estética y en la función masticatoria con el fin de obtener óptimos resultados.

El tiempo de espera entre las dos etapas dependerá de la necesidad de realizar rellenos o injertos óseos. En los casos en los que la cantidad de hueso sea la adecuada estos últimos no se necesitarán y sólo se deberá esperar tres meses para pasar a la segunda etapa.



Coronas de porcelana, su realización y prótesis sobre implantes

Este es uno de los pasos más complejos donde se aplican todos los conocimientos protéticos, estéticos y funcionales.

Además de seleccionar el color, tamaño, forma y posición de las coronas, habrá que contemplar la fisonomía del paciente, la posición de los labios, mejillas y medidas faciales para que todo el tercio inferior de la cara pueda ser reconstituido en su plenitud. Las piezas dentarias junto con el hueso donde se ubican proveen de soporte a los labios y mejillas que, al perderse, causan el hundimiento, el aspecto de flaccidez y aparición de arrugas y surcos. El paciente al sonreír deberá mostrar sus dientes dando un aspecto armónico, agradable y juvenil.

El Dr. S. L. Pelcman es Director del Centro Especializado en Prótesis fijas sobre implantes. Representante de Dental Park Research Implant Center USA. D.D.S. Doctor in Dental Surgery, California, USA

ÚLTIMAS TECNOLOGÍAS

Nuevo sistema de tratamiento para dentaduras protéticas retenidas por implantes en desdentados totales, sistema ultra rápido, dientes en una hora

Mediante una microcirugía se colocan los implantes en 45 minutos y luego se instala la dentadura terminada sobre los mismos. Todo el tratamiento es supervisado con estudios digitales radiográficos que aportan la información necesaria a un soft que permitirá diseñar en el laboratorio la dentadura a realizar.

Coronas y carillas de porcelana dental sin metal

Cada vez se difunde más la utilización sobre dientes del paciente y/o sobre implantes dentales la realización de coronas de porcelana libres de metal.

Entre las ventajas tenemos que son más biológicas y, más estéticas. Las hay de diferentes tipos, inyectadas, con base de alúmina o base de zirconio, y su elección dependerá de cada caso en particular. El grado de naturalidad y estética que se consigue es óptimo.



LA OPINIÓN DE UN PACIENTE

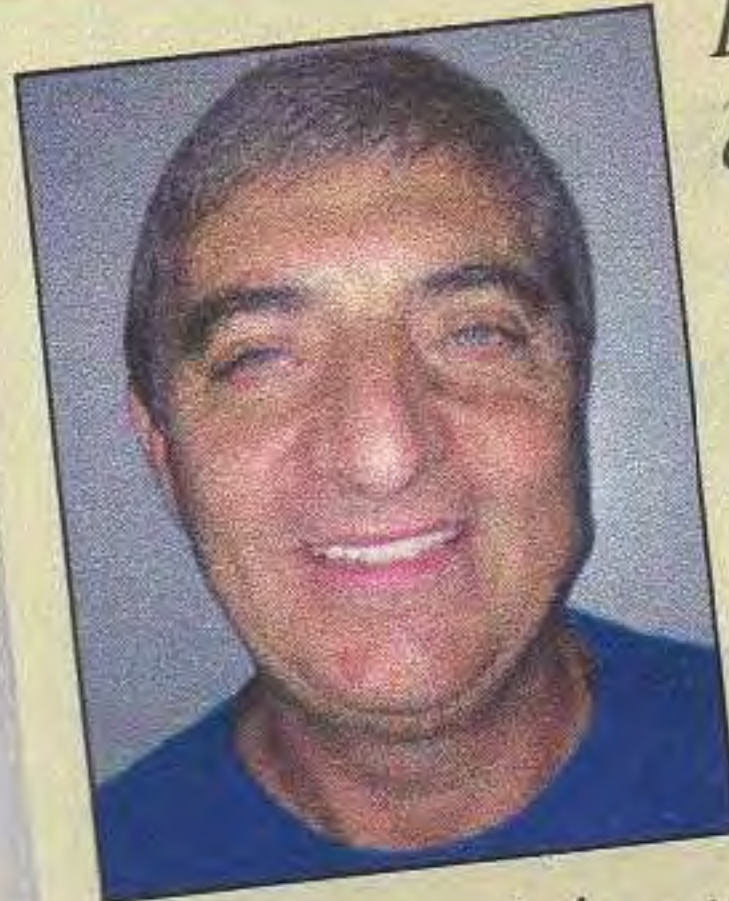

El Dr. Pelcman y su hijo dirigen este fantástico consultorio.

He estado buscando por años que me alivien el dolor en una pieza dental. Una emergencia me llevó al consultorio del Dr. Pelcman, que cuenta

también con laboratorio propio haciendo todo el proceso más expeditivo.

Mi sueño de encontrar el dentista apropiado se transformó en realidad, inclusive viviendo en New York. He viajado alrededor del mundo y siempre tuve alguna emergencia dental en muy exóticos países pero el Dr. Pelcman es por lejos mi dentista favorito en este mundo.

Mr. Swan

CASOS TERMINADOS



Nora Goldfinger

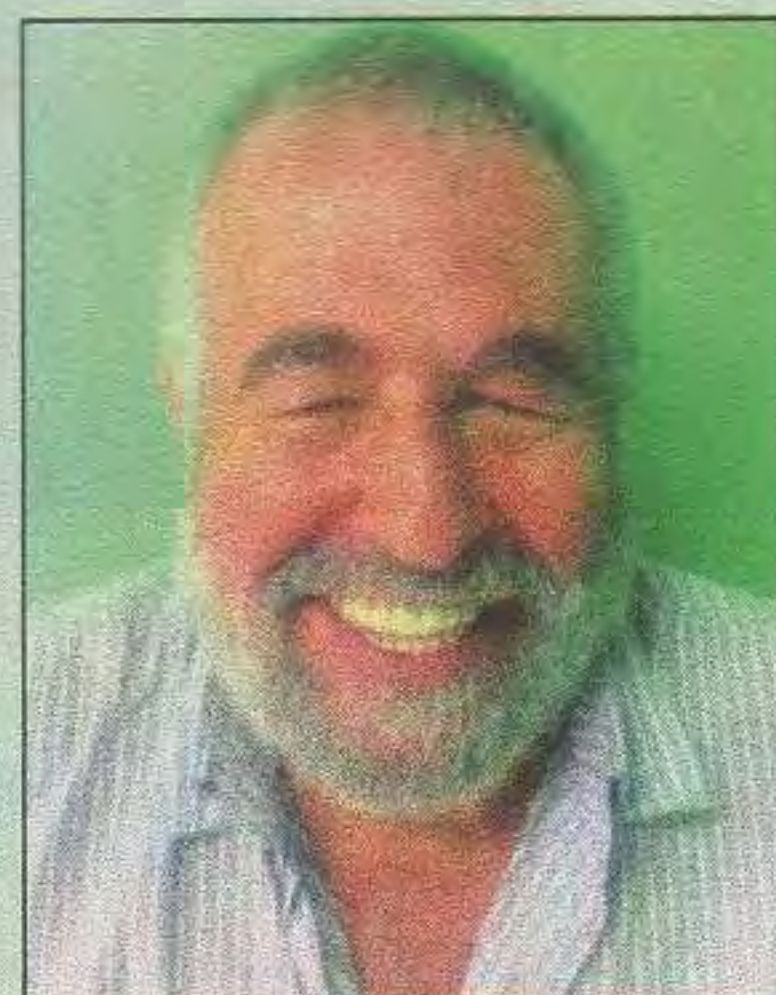

Yury

Servicio del Plan de Salud del ACA



Los socios del ACA disponen de una consulta con el respectivo estudio computarizado sin cargo. Deberán solicitar turno telefónico acreditando su afiliación de lunes a viernes de 9 a 18 hs.

Av. Santa Fe 3444 10° "A" Capital Federal
Teléfonos: 4821-9070 / 4821-3734
www.dentalesimplantes.com.ar
e-mail: consultas@dentalesimplantes.com.ar

AVANCE VACACIONES DE INVIERNO JULIO

DISNEY Y MIAMI / SALIDAS
06-19-20 Y 21 DE JULIO DE 2014



RIVIERA MAYA /
SALIDAS ESPECIALES CON
AEROMÉXICO: 12 Y 25 DE JULIO

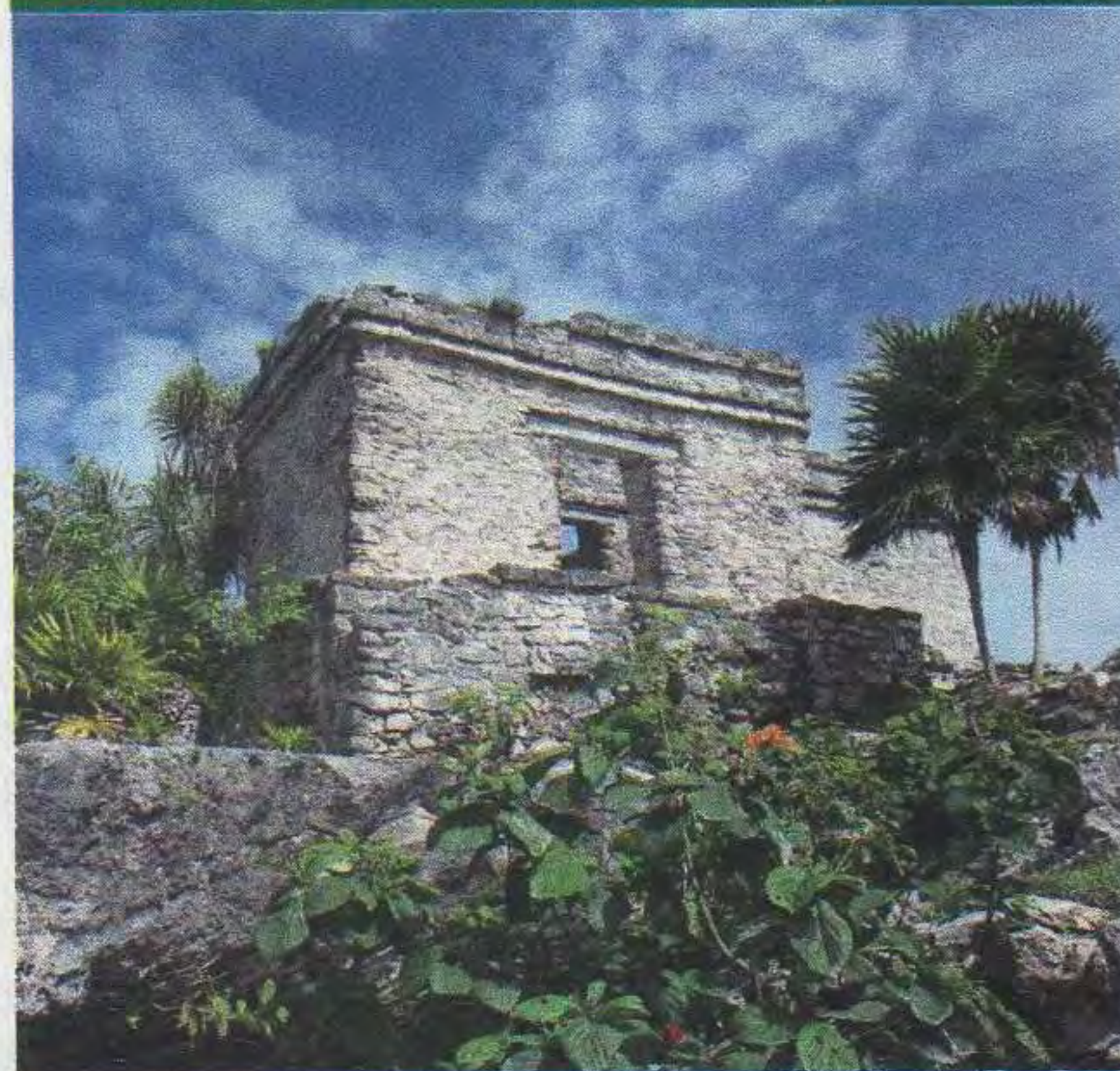

CUBA / SALIDAS CON COPA:
20 Y 27 DE JULIO



CONSULTÁ POR OTROS DESTINOS

CRUCEROS: RESERVÁ YA Y OBTENÉ IMPORTANTES BENEFICIOS



Viajes Grupales 2014

Agendá algunas de nuestras próximas salidas

- CONOCER GRECIA Y TURQUÍA (mayo-julio-septiembre)
- DUBAI, QATAR, JORDANIA Y OMÁN (mayo-septiembre-octubre)
- EUROPA SOÑADA (mayo a octubre)
- CUBA (mayo)
- MÉXICO, TAXCO Y ACAPULCO (mayo)
- CONOCER EUROPA DEL ESTE (mayo-julio-agosto)
- CONOCER ESCANDINAVIA (julio)
- CONOCER RUSIA (julio)
- REINAS DEL NORTE (julio)
- CONOCER INGLATERRA Y ESCOCIA (agosto)



- INTENSAMENTE CUBA Y PANAMÁ. Desde Córdoba (agosto)
- SIEMPRE PARÍS (agosto)
- INDIA Y NEPAL (septiembre)
- DE PARIS A Córcega y Cerdeña (septiembre)
- CONOCER CROACIA Y ESLOVENIA (septiembre)
- CONOCER SUR DE ITALIA (septiembre)
- CONOCER MARRUECOS (septiembre)
- CONOCER VANCOUVER Y CHINA (octubre)
- AUSTRALIA, BALI Y SINGAPUR (octubre)
- PERÚ MARAVILLOSO desde Córdoba (octubre)

ABONÁ CON



HASTA EN 12 CUOTAS SIN INTERÉS⁽¹⁾

A 10' de Capital Federal



El lugar ideal para pasar el día, la semana o habitar todo el año. Contamos con habitaciones confortables con aire acondicionado, salón comedor, salas de estar, playa de estacionamiento y 3500 m² de parque.

Consulte Promociones Vigentes



Salones para eventos, seminarios, congresos y reuniones de primer nivel

Hotel ★★★
"Maiten"

Centenera 1877 • San Justo • Prov. de Bs. As. **WiFi**
Tel. (011) 4466-0561 • Tel/Fax. (011) 4466-2973
www.residencialmaiten.com.ar • maiten@sinectis.com.ar

ODONTOLOGIA DENTUS *Dental Clinic*

- Todo tipo de Tratamientos
- Limpieza + Fluor
 - Blanqueamiento por Maxilar
 - En el Acto:
 - Reparaciones
 - Diagnóstico de RX
 - Tomografía Digital
 - Bioseguridad
 - Exelencia en Odontología

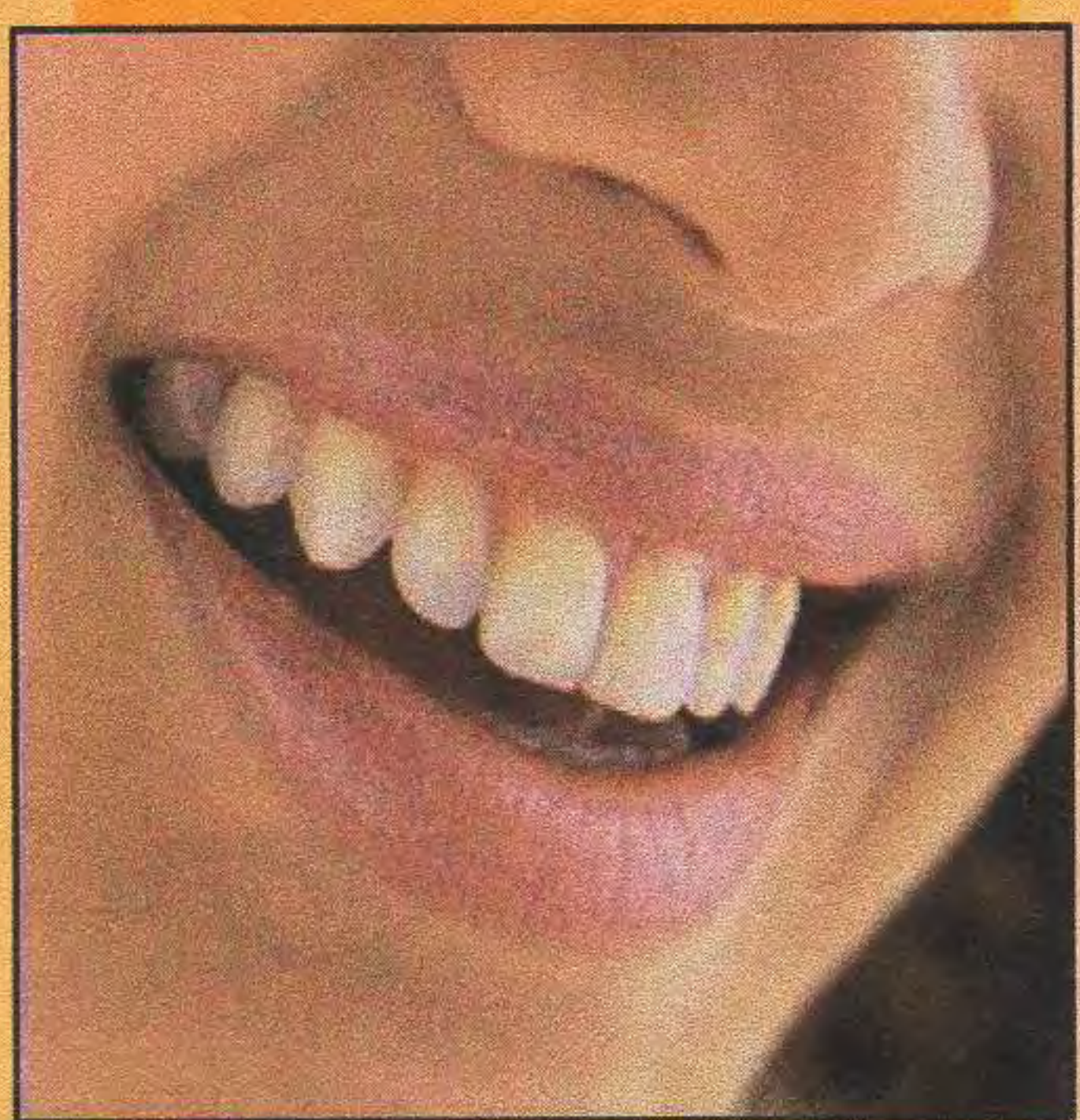

Consulte Promociones Vigentes

IMPLANTES DE TITANIO
CORONAS DE PORCELANA
ODONTOLOGIA ESTETICA

Turnos al: **4828-0935**

www.clinicadentus.com.ar

Av. Santa Fe 3242
10° Piso Depto. "A"
Capital Federal

Hogar XXI®

PARRILLAS PREMOLDEADAS - DE AMURAR - A GAS - RODANTES - COCINAS
ASADORES - DISCOS DE ARADO - HORNOS - SALAMANDRAS - ACCESORIOS



www.hogar-21.com.ar

Gral. Donovan 1388 Lanus Este (011) 4241-2817
Av. Alvarez Thomas 2686 C.A.B.A. (011) 4587-2167

No ponga en riesgo su seguridad !!!
Respaldo y Trayectoria

COMPRAMOS SU AUTO

TODAS LAS MARCAS Y MODELOS - EN TODO EL PAÍS

PAGO CONTADO

**SERVICIOS SIN CARGO
A SOCIOS ACA**

- ✓ Asesoramiento a domicilio
- ✓ Informe de dominio
- ✓ Verificación policial
- ✓ Libre deuda de patente
- ✓ Libre deuda de infracciones



**RESOLUCIÓN
INMEDIATA !!**

(011) **4501 - 8373**

(011) **15 - 5185 - 0449**



autoscompramos@hotmail.com

Las tarifas publicadas fueron proporcionadas por los operadores responsables de cada viaje al momento del cierre de esta edición, y están sujetos a modificaciones y/o cambios sin previo aviso por parte de los mismos.

ESPECIAL ASISTENCIA AL VIAJERO

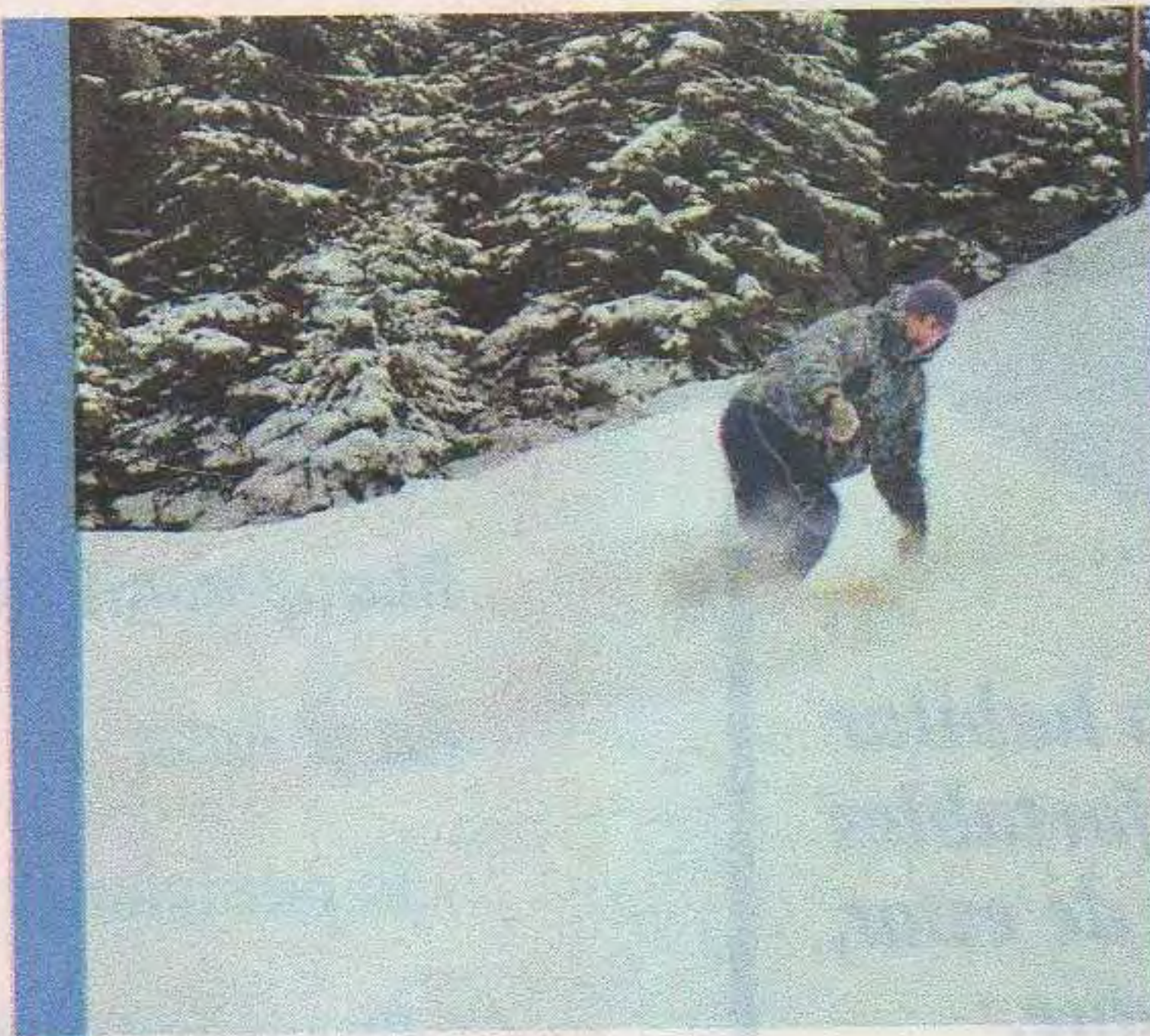

AVANCE NIEVE 2014

Consultanos por esquí en:
Chapelco / Las Leñas / Caviahue / Portillo, y otros centros

PROMO



Tarjeta Classic

2x1

Vigencia Abril 2014

Promoción exclusiva para socios ACA. Producto Classic por día. No aplica a tarjetas anuales. Hasta agotar stock de 500 días. Consulte alcances y condiciones

PROMO UNIVERSAL ASSISTANCE

Producto exclusivo Value anual hasta 30 días

Precio normal US\$ 270
Socios ACA: US\$ 190

Vigencia : Abril- Junio

Tarifa exclusiva socios ACA contratando en el Dpto de Turismo. Promoción por tiempo limitado. Sujeta a modificación sin previo aviso. Producto tarjeta Value anual 30 días, válido para personas hasta 74 años. Consulte alcances y condiciones

EVENTOS DEPORTIVOS

Maravilla Martínez vs. M. Cotto

NUEVA YORK- MADISON SQUARE GARDEN

Mayweather vs. Maidana

03 DE MAYO L LAS VEGAS

Gran Premio de Fórmula 1 en Montmeló

8 AL 12 DE MAYO 2014

Gran Premio de Fórmula 1 en Mónaco

21 AL 26 DE MAYO 2014

Mundial Brasil 2014

PROGRAMAS: AÉREO + HOTEL + ENTRADA

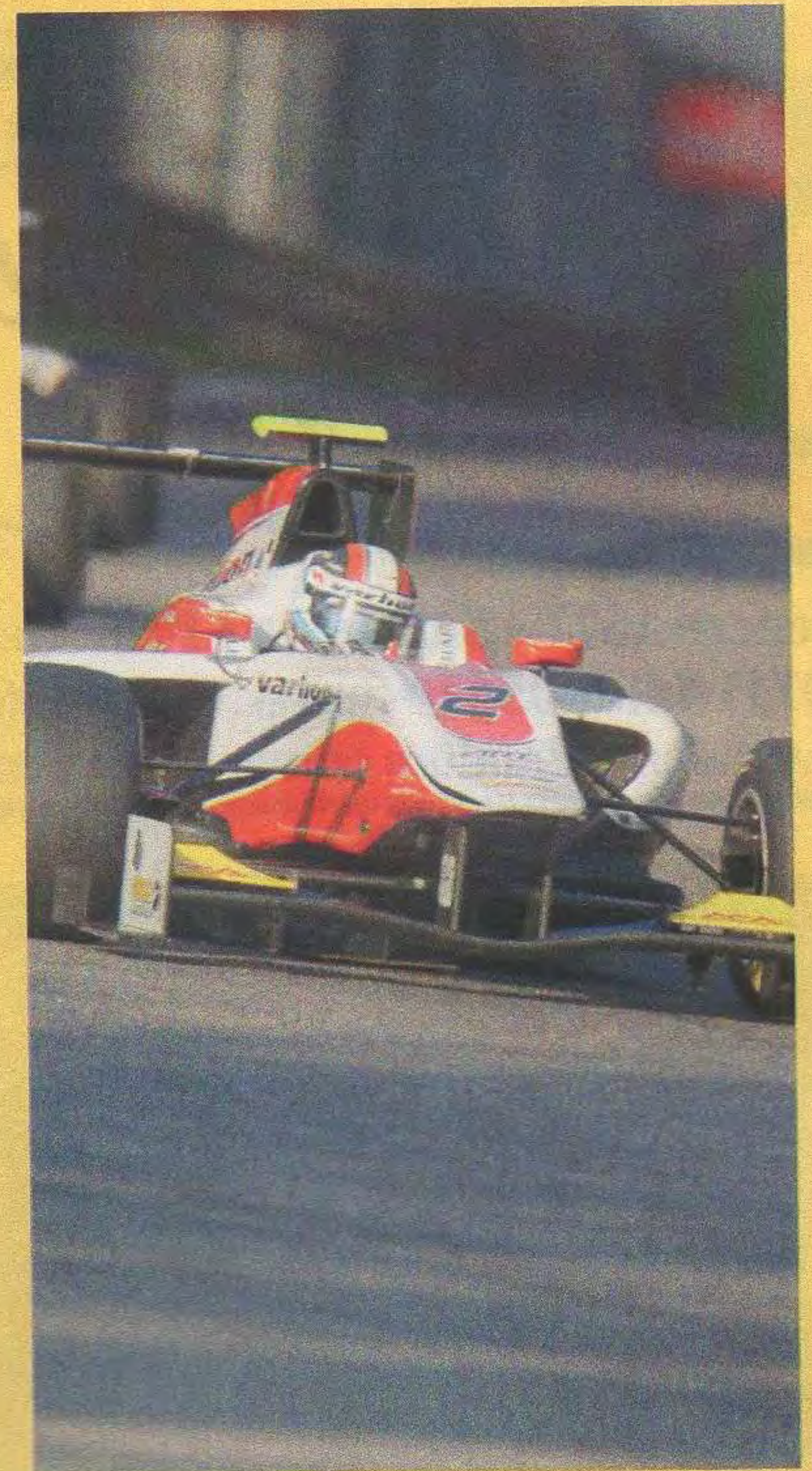

HOTELES, HOSTERÍAS Y CABAÑAS
¡Contás con nuestra Red Hotelera ACA en los puntos turísticos más importantes del país!

TAMBIÉN TE OFRECEMOS otras opciones de alojamiento en Argentina y el resto del mundo.

Reservas y cotizaciones: **0 800 888 3777** hoteles@aca.org.ar
Lunes a viernes de 10 a 17.30

ABONÁ CON



HASTA EN 12 CUOTAS SIN INTERÉS⁽¹⁾



Protegen del reflejo solar sin perder **CLARIDAD** ni **VENTILACION**

Plan TOLDO-CANJE Por sólo \$1988.- de diferencia por m², **cambiamos** su antiguo toldo de **aluminio**, policarbonato, **vidrio** o polyester por un hermoso **corredizo**.

Descuento 4% Socios ACA - Instalamos hasta 250 km de Capital. **Puede llamarnos** (incluido domingos y feriados) **solicitando asesor** **0810-345-0050** (Llamada Gratuita)

LA PLATA
410-8478

462 N°1936 (C. Bell)

CAPITAL
639-8146

C. Diaz 3947

LANUS
270-4431

Belgrano 5387

OLIVOS
795-2929

J. B. Justo 2046

QUILMES
270-4431

Los Andes 5262

CASTELAR
623-5212

Saladillo 3232

CASEROS
795-2929

Besares 2729

ODONTOLOGIA DE EXCELENCIA

Invitamos a todos los asociados a conocer un nuevo concepto en tratamientos odontológicos. Creado para brindar solución a la gran variedad de problemas orales y con honorarios acordes a los tiempos actuales, cubriendo las siguientes especialidades:

IMPLANTES

Implantes de titanio biocompatibles con los tejidos bucales. Implantes de carga inmediata. Tratamientos de reacondicionamiento óseo.

ADULTOS

- **Estética Dental** (restauración de dientes fracturados o manchados definitivamente con Carillas de Porcelana).
- **Blanqueamiento** (Exclusivo sistema americano y láser).
- **Prótesis Fijas** (sin paladar ni ganchos, coronas de porcelana americana y alemana).
- **Prótesis Flexibles** (máxima adherencia y adaptación, imperceptibles, livianas, funcionales, estéticas y confortables).
- **Prótesis Completas con Imanes.**
- **Cromo Flex** (máxima estabilidad y estética).
- **Coronas Puentes e Incrustaciones de Porcelana Libres de Metal** (perfecta adaptación, dureza superior, menor desgaste de sus dientes, estética superior eliminando los antiestéticos bordes oscuros).

3° EDAD

Atención de pacientes domiciliarios y discapacitados con nuestra unidad móvil. Urgencias

Tratamientos y Rehabilitaciones Orales Intensivas para pacientes del interior y exterior

Normas de Bioseguridad y material descartable a la vista **6 Pagos!** con tarjetas de crédito

Atendemos Pacientes Particulares y Prepagas • Socios del ACA y Grupo Familiar • **CONSULTAS SIN CARGO**

Ciudad de la Paz 1600 Piso 6° Dto.'A' - BELGRANO CABA

Lunes a Sábados de 9 a 21 hs.

Turnos al: **4786-9807 / 4780-0395**



Dr. Demirciyan Gaspar

Matrícula UBA 18787

25 años de experiencia y atención personalizada de sus pacientes en su propio consultorio

Asociados al ACA Importantes Descuentos

Las Prótesis Flexibles



Constituyen un sistema para soluciones protéticas removibles que gracias a la calidad de sus materiales sumada a la tecnología y precisión de la máquina inyectora nos brindan las siguientes ventajas: **Estética:** Traslucidez natural mimetizados con los tejidos dentales y eliminación de ganchos metálicos. **Confortable y Liviana:** Debido a su mínimo espesor y baja porosidad posee máxima adherencia a encías y paladares. Permitiendo así al paciente conservar una buena fonética. **Hipoalérgicas:** Por la ausencia de monómeros no irrita las mucosas lo que se convierte en biocompatible con los tejidos bucales. **Imperceptibles e Higiénicas:** Alto módulo de elasticidad y bajo límite de fatiga. **Funcionales:** Contemplando los tres principios de soporte retención y estabilidad pero sin sacrificar la estética. *El material que se utiliza para la confección de Prótesis Flexibles es una resina inyectada que es al mismo tiempo flexible y resistente.*

Latin NCAP

En febrero, en la Sede Central del ACA, Latin NCAP, el programa de evaluación de vehículos nuevos para América Latina y el Caribe, presentó junto al Automóvil Club Argentino y la FIA las últimas novedades y planes a futuro. El programa lleva testeados 41 vehículos y en julio y octubre se realizarán nuevas presentaciones. Evaluaciones como el impacto lateral, control electrónico de estabilidad y test de poste son algunos de los grandes desafíos que el programa evalúa incorporar en los próximos años para sus tests.

5° FECHA DEL CAMPEONATO INTERNACIONAL

Fórmula E, en Buenos Aires

Buenos Aires será una de las diez ciudades del mundo en organizar la nueva serie de carreras totalmente eléctricas.

La Fórmula E es un nuevo campeonato de la FIA, que utiliza autos eléctricos de un solo pasajero que pueden alcanzar los 220 km/h y compiten en circuitos callejeros. Estos automóviles no emiten ruidos ni gases contaminantes y son parte de una gran iniciativa para promover el desarrollo de vehículos que hagan un uso eficiente de combustible con energías limpias.

Junto con el CEO de la Fórmula E, Alejandro Agag, el jefe de Gobierno porteño, Mauricio Macri, firmó un convenio por el cual la capital de la Argentina será sede de dichas carreras por los próximos 3 años, comenzando el primer Grand Prix eléctrico de la ciudad el 10 de enero de 2015.

A partir de septiembre de este año, la serie competirá en el corazón de diez de las principales ciudades del mundo con diez escuderías, cada una de ellas con dos pilotos.

AUTOMOVILISMO

Pechito López, de vuelta al automovilismo internacional

José María López fue confirmado como piloto oficial de Citroën en el Mundial de Turismo en la categoría WTCC que fiscaliza la FIA. El tercer integrante del equipo que utilizará los modelos C-Elysee deberá confrontar en un equipo francés con dos increíbles pilotos como Yvan Muller y Sébastien Loeb.

La temporada 2014 del Mundial de Turismo constará de 12 fechas y comenzará en el callejero de Marruecos el 6 de abril. En la Argentina, la fecha está prevista para el 3 de agosto en Río Hondo.

Facundo Regalia, en el equipo SFIF1 GP2 Team

En una conferencia de prensa realizada en febrero en la sede central del ACA, el corredor argentino anunció su proyecto deportivo para el presente año, dentro del programa Driver Development de la escudería de Fórmula 1 Sahara Force India, que le permitirá competir en el campeonato de GP2 Series dentro del equipo SFIF1 GP2 Team, con la estructura del Hilmer Motorsport.

Regalia debutó en los test de pretemporada que el equipo realizó en marzo en Abu Dabi, y en la actualidad se encuentra a la espera de la primera competencia del calendario, que se realizará entre el 4 y 6 de abril en el siempre exigente circuito de Bahrein.



OBTENGA SU

Nuevo Pasaporte

Nuevo DNI

En nuestra Filial Once, U.S. Córdoba,
U.S. Mar del Plata Colón y C.S. Santiago de Montenegro (Rosario).

Otro beneficio exclusivo para socios!

Solicite su turno llamando al **0800-888-9888**,
en nuestras dependencias o en **www.aca.org.ar**

CONCURSO DE DISEÑO GRÁFICO

“Luces y maniobras en la conducción”

Las luces de un automotor sirven para ver y ser vistos. Iluminan el camino, así como la posición del vehículo y las maniobras a realizar. Son fundamentales para la conducción nocturna, aunque advertir a los demás usuarios sobre las maniobras que se van a realizar es también algo muy importante, aspecto éste que lamentablemente muchos conductores desestiman.

El conductor mentalmente anticipa las maniobras, y quienes lo rodean necesitan saber sobre las mismas para poder actuar en consecuencia. No señalizar, por ejemplo, un giro, un cambio de dirección o advertir en un cruce, es generar una situación de riesgo, ya que el otro conductor actúa con desconocimiento.

Toda maniobra debe señalizarse adecuadamente y a tiempo, y es tan grave no hacerlo como efectuarlo en forma incorrecta o tarde, incluso el exceso de anticipación puede generar confusión. Es por ello que continuando con la acción permanente que desarrolla el Automóvil Club Argentino a través de su Programa de Seguridad en el Tránsito, convoca por 10º año consecutivo a todos los estudiantes de carreras afines al diseño, a la realización de un afiche con la consigna “Luces y maniobras en la conducción”, certamen que prevé importantes premios.

Consultas al 011-4808-4226 / 4230 eduvial@aca.org.ar

Obtención de las bases

A partir del 14 de abril de 2014, en todas las dependencias del ACA o en www.aca.org.ar

10º Concurso de Diseño Gráfico

LUCES Y MANIOBRAS EN LA CONDUCCIÓN

Si sos estudiante de diseño gráfico o carreras afines, participá de este concurso y contribuí a fomentar una conducción vial más segura.

No hace falta inscribirte, solo presentá tus obras entre el 5 de mayo y el 9 de junio de 2014 en las dependencias del ACA habilitadas para tal fin.

ACA
AUTOMOVIL CLUB ARGENTINO

Bases disponibles a partir el 14 de abril de 2014 en www.aca.org.ar o en dependencias ACA de todo el país.

Aunque brille el sol... ¡hágase ver!
Cuando el vehículo transite, siempre encienda las luces bajas, tanto de día como de noche.

Obtenga la nueva Licencia Nacional de Conducir*



Nuestros socios pueden realizar el trámite de emisión y renovación en:

Sede Central - Av. del Libertador 1850

U.S. Flores - Av. Rivadavia 7530

Horarios: de lunes a viernes de 7:30 a 13:30hs

Para mayor información llame al:

0800-888-9888

www.aca.org.ar

(*)Por convenio con el Gobierno de la Ciudad Autónoma de Buenos Aires



NOTICIAS

PLAN DE SALUD

BAJAS

A partir de marzo del corriente año se ha dado de baja el convenio firmado con SUM S.A. (Servicio de Urgencias Medicas S.A.) de la ciudad de La Plata.

A partir del 05/03/2014 se dio de baja el convenio con Ayuda Mutua del Personal de Gendarmería Nacional.

PÁGINA WEB

NUEVO CANAL DE COBRANZA

Les recordamos que desde enero nuestros asociados pueden abonar sus cuotas sociales de manera rápida y segura accediendo con su tarjeta de crédito Visa, Mastercard o American Express a nuestra página web www.aca.org.ar, sección **"Aboná tus cuotas sociales"**.

CUPONES

A LOS SOCIOS VITALICIOS

Recordamos a nuestros asociados que al momento no hayan renovado su cupón (con vencimiento año 2013 o menor), que deberán hacerlo en nuestras dependencias para poder utilizar los servicios de la institución. El trámite es personal y deben presentarse provistos de su documento de identidad (DU, DNI, LE o LC, exclusivamente).

Ante cualquier consulta, por favor comunicarse al 0800-888-9888 de lunes a viernes de 8 a 21 y sábados de 9 a 13, o dirigirse a la dependencia más cercana a su domicilio en horario administrativo.

EN EL EXTERIOR

PROGRAMA DE BENEFICIOS SYC&S



Ahorrá con los increíbles descuentos que este programa tiene para vos en el exterior, con la sola presentación de tu carnet de socio.

Consultá los establecimientos adheridos al programa en cada país y las ofertas para socios en www.aca.org.ar/servicios/beneficios/showyourcard/frame.htm



PROGRAMA PERMANENTE DE SEGURIDAD EN EL TRÁNSITO

Parque Infantil de Tránsito

Trasladable a cualquier punto del país

SERVICIO EXCLUSIVO PARA EMPRESAS Y ORGANISMOS

EDUCACIÓN VIAL

Av. del Libertador 1850, 5° piso

Tel.: (011) 4808-4226/4230 | eduvial@aca.org.ar

LIFT-AR Representante Exclusivo para Latinoamérica

Nuevos Modelos para escaleras curvas al alcance de todos

Nueva Silla LIFT-AR



- Capacidad de carga hasta 140kg.
- Asiento con giro automático.
- Pendientes hasta 45°.

ENTREGA INMEDIATA

Plataforma para Escaleras Recta - Logic



INSTALACION EXPRESS 48 Hs.

Oruga Sherpa



ENTREGA INMEDIATA



INSTALACION EXPRESS 48 Hs.

Silla para Escaleras Recta - Homeglide

- Material de última tecnología europea.
- Staff técnico con formación acreditada.
- Diseños y modelos de vanguardia.

nextpublicitario.com.ar

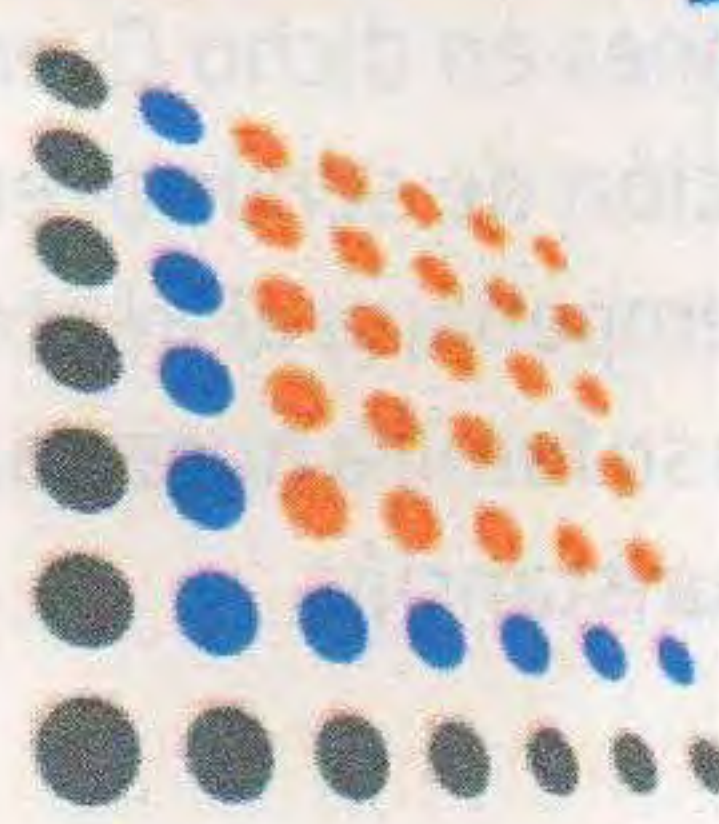

2 años garantía total

LIFT-AR

Av. Centenario 2310 - Beccar - San Isidro

Bs. As. • Tel / Fax (011) 4707-0067 Líneas Rotativas

Impulsores de soluciones ecológicas y de confianza para el desarrollo de la movilidad urbana.

UNICA EMPRESA con sistema de medida fotogramétrica en Argentina

info@liftar.com.ar

www.liftar.com.ar

CASA RUTI

CERRAMIENTOS

Directo de Fábrica



- ✓ Líneas de alta y media prestación ✓ Doble vidriado hermético ✓ Vidrios
- ✓ Carpinterías standar y a medida ✓ Durlock ✓ Poliacrílico - Policarbonato

Acopio de materiales para su futura obra - Entrega en obra garantizada

4640-1580 • 4640-1593

Av. Juan M. de Rosas 7228 I. Casanova • casaruti@casaruti.com.ar • www.casaruti.com

FALLECIMIENTOS

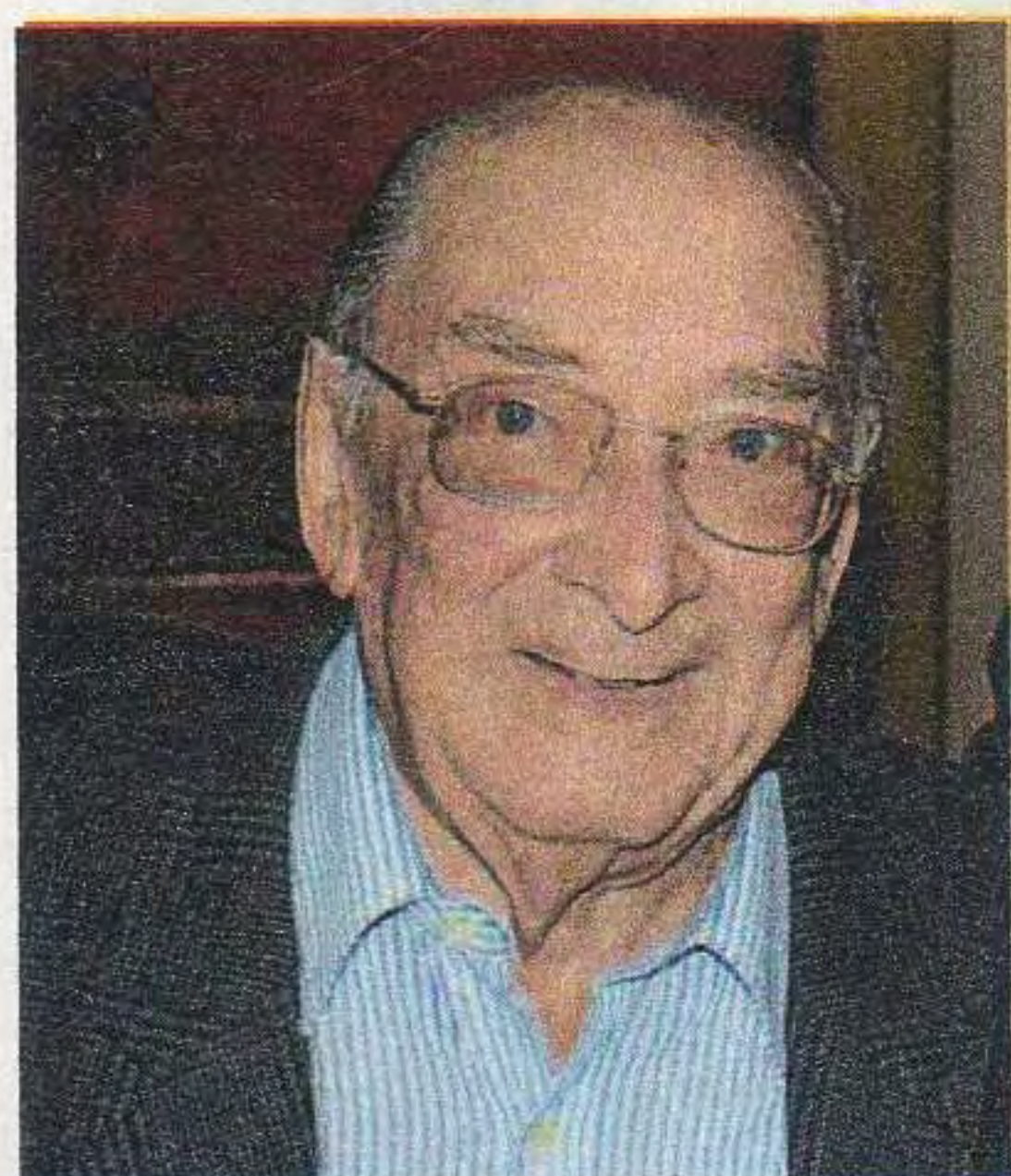

ING. MIGUEL MONSERRAT

A fines del pasado año y ya editada la revista Autoclub N° 219 falleció el Ing. Miguel Monserrat de destacadísima actuación como dirigente de esta entidad. En 1963 se incorporó como miembro de la Comisión Directiva de la Filial Mendoza, siendo designado Secretario de la misma en 1969 y elegido Presidente en 1972, cargo que ejerció hasta el 2000. También en 1985 fue electo miembro titular de la

Asamblea de Delegados, función que cumplió en sucesivos períodos hasta 2003, en que fue electo miembro titular del Tribunal de Honor finalizando su mandato en el año 2008. En tal ocasión, los integrantes de la Mesa Directiva de la Entidad, se trasladaron a la Ciudad de Mendoza para rendirle un homenaje, por sus extraordinarios servicios prestados al Automóvil Club Argentino, al que se dedicó con total vocación y que cumplió con enorme capacidad, con gestiones que determinaron la suscripción de convenios favorables para la entidad.

Con enorme pesar y en nombre de todos los dirigentes y empleados que tuvieron oportunidad de tratarlo, lo despedimos con gran afecto y hacemos a sus familiares nuestras sentidas condolencias.

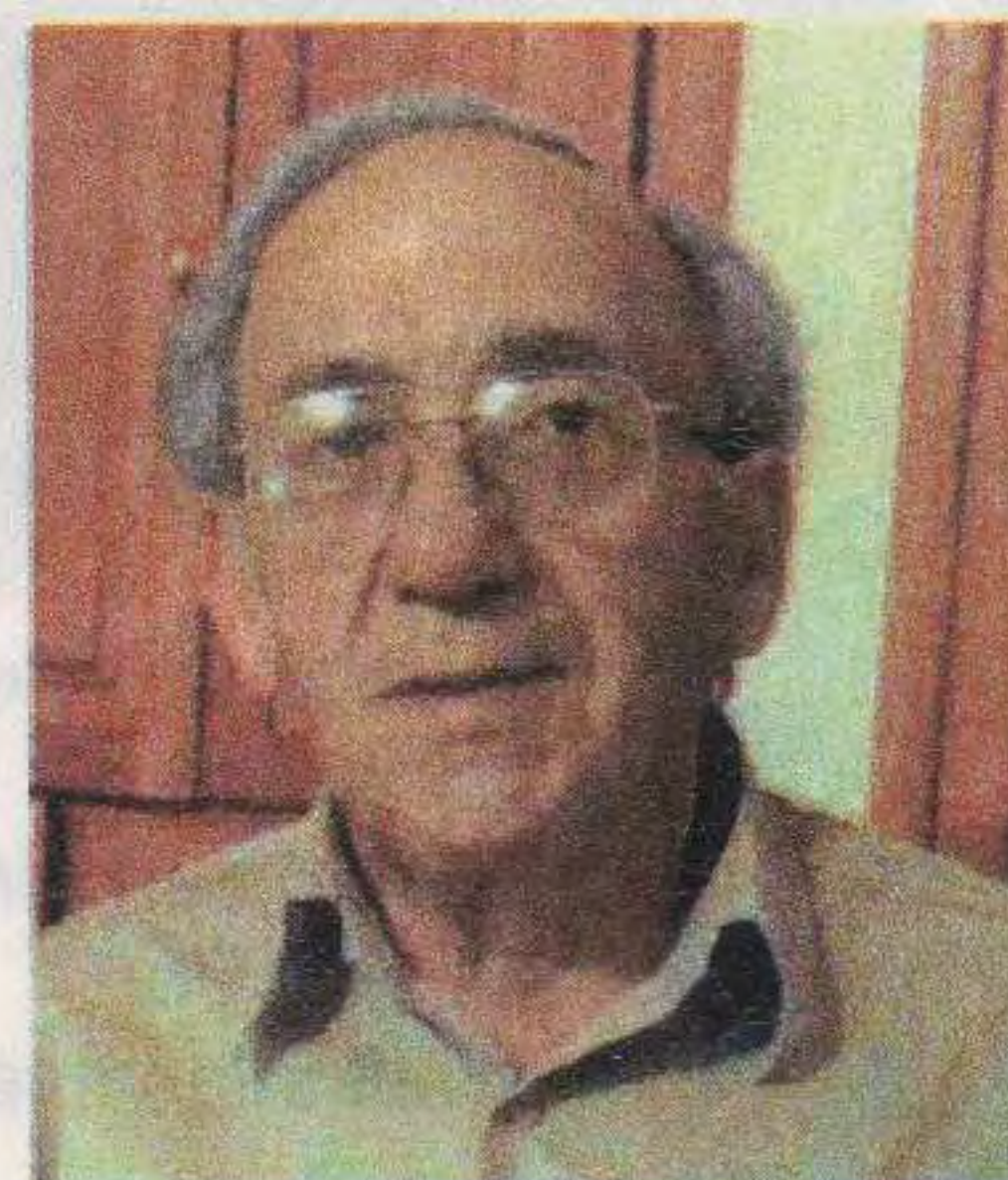

DR. MATÍAS NIETO

Con sentido pesar, queremos despedir al Dr. Matías Nieto recientemente fallecido, distinguido consocio, que se desempeñaba como presidente de la Filial San Luis, cargo para el que fuera de-

signado con fecha 15 de noviembre del año 2012, luego de desempeñar funciones en dicho Cuerpo. Queremos destacar su vocación de servicio, en el corto período que le tocó desempeñarse al frente de la Filial, haciendo llegar a toda su familia nuestro sincero afecto en tan tristes circunstancias.

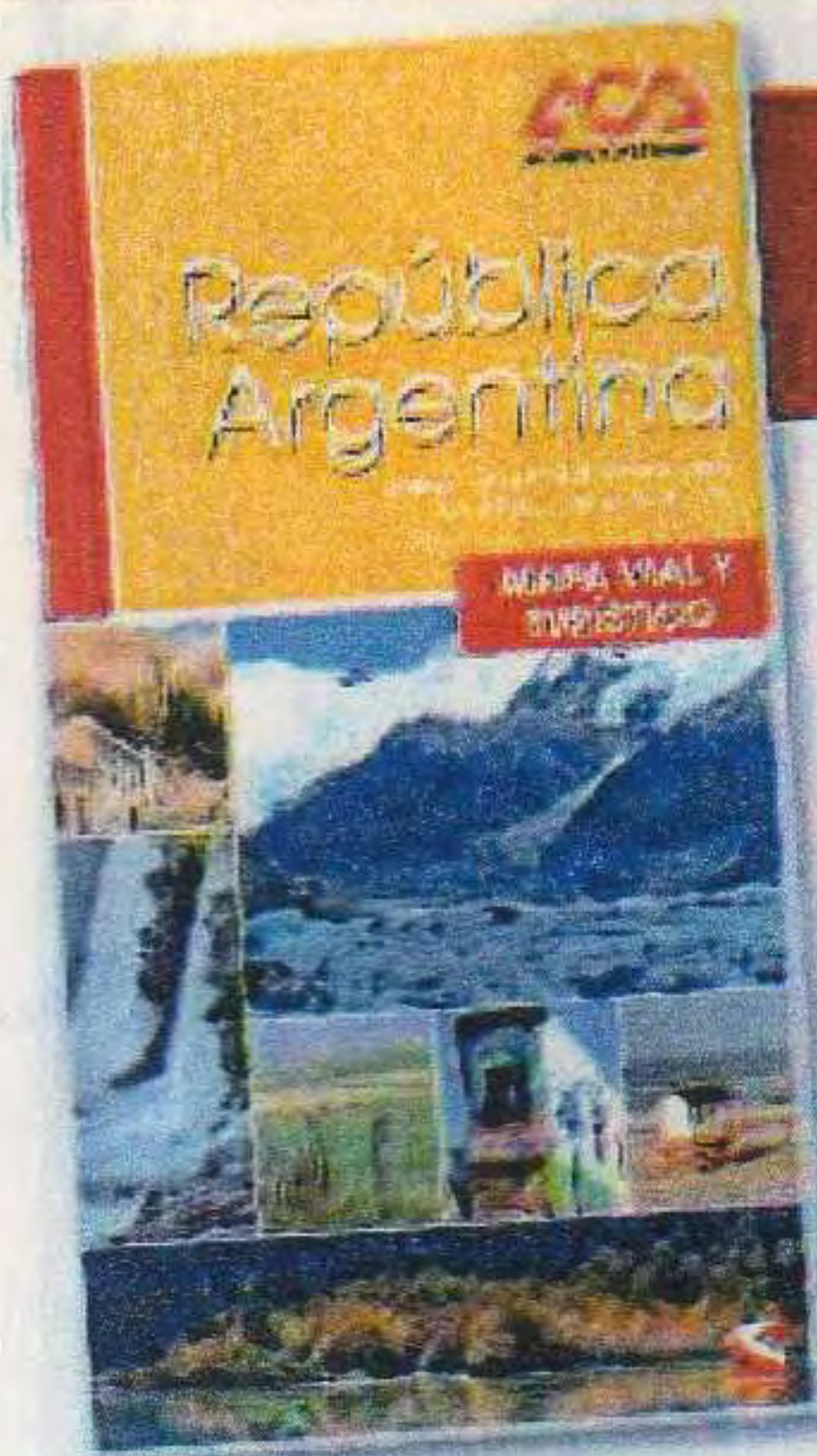

MAPA DE LA REPÚBLICA ARGENTINA EDICIÓN 2014

GUÍA
TURÍSTICA
ARGENTINA



CD INTELIGENTE ARGENTINA
Nueva actualización disponible on line.



Informate llamando al **0800-888-9888** o acercate a cualquiera de nuestras dependencias.

LA FÓRMULA ANTI DOLOR

Llegó a la Argentina un novedoso suplemento con ingredientes de origen natural que ayudan a combatir la artritis, torceduras, lesiones musculares, de huesos, de ligamentos. Favorece la regeneración de los tejidos de las articulaciones y el alivio de las molestias en todas partes del cuerpo.

► ¿Poseé alguna de estas molestias crónicas?



RODILLAS



CODOS



TOBILLOS



CADERAS



MUÑECAS

RECOMENDADO
POR JAVIER
ZANETTI



Es posible que de sentir dolor en estas zonas pueda padecer una posible artritis a futuro. **Millones de adultos en el mundo la padecen y ésta va afectando la movilidad de menor a mayor grado**, causando mas dolor y rigidez en algunas partes del cuerpo a través del tiempo.

La aparición de la artritis comienza con dolores que se manifiestan en las articulaciones o en la zona que las rodean.

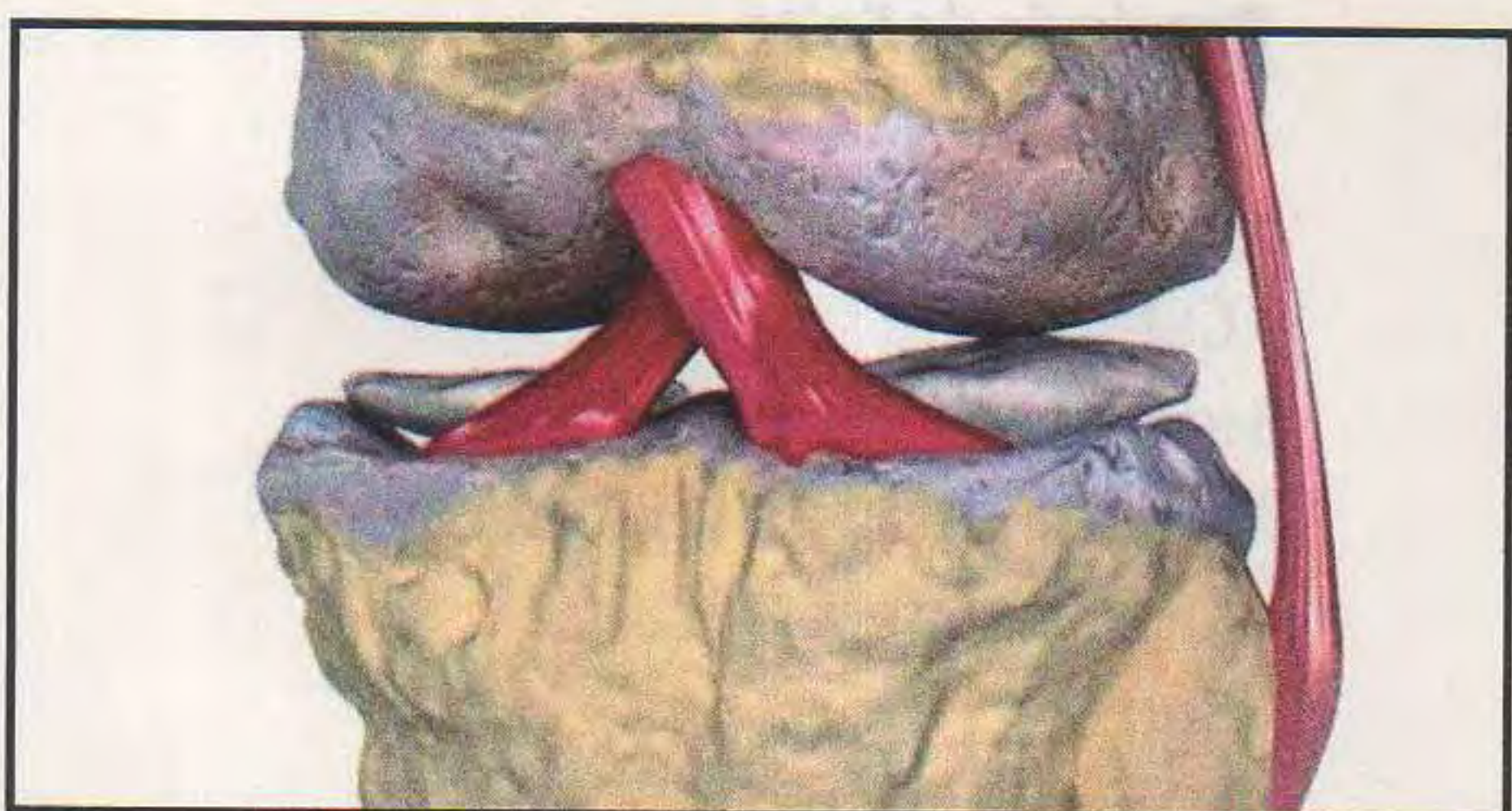

• Ahora es posible devolverle la fortaleza al cuerpo

► **¿Cuál es el origen de estos dolores y que puedo hacer para detenerlos?**

No tiene que ver siempre con la edad, también pueden surgir por el tipo de vida. Por ejemplo el solo hecho de hacer deportes y no tener el físico en condiciones puede ser causante de estos dolores.

Ahora es posible fortalecer el sistema óseo y muscular con esta novedosa fórmula que nutre los huesos, cartilagos, articulaciones y músculos volviendolos saludables nuevamente.

► **¿Por qué este producto puede contribuir a mejorar mi calidad de vida?**

Porque contiene glucosamina y condroitina que combaten todo tipo de dolores y brinda un resultado muy eficaz para aliviar el malestar físico a nivel general. **No posee ningún tipo de contraindicaciones y no produce trastornos gastrointestinales.**



SÍNTOMAS DE ARTRITIS

- Dolor
- Rigidez
- Hinchazón (a veces)
- Dificultad para mover una articulación



BENEFICIOS

► **Carbonato de Calcio:** Fortalecedor del sistema óseo.

► **Glucosamina:** Fortalecedor de Tendones, Huesos y Cartilagos.

► **Colágeno hidrolizado:** Contribuye a combatir la osteoartritis reumatoidea y lesiones deportivas.

► **Vitamina D3** Brinda mas calcio y mas fósforo fortaleciendo el sistema óseo.

TESTIMONIOS



Horacio de Colegiales (51)

"Juego un partido de fútbol por semana con amigos, pero cada vez me costaba más moverme porque sentía muchos dolores en las rodillas. El cambio fue increíble desde que empecé a tomar este producto: ya no siento molestias en las rodillas, ahora las puedo flexionar muy bien."

Susana de Quilmes (65)

"Sé que no soy una jovencita pero aun así no me acostumbraba a vivir con dolores en la espalda y cintura luego de limpiar mi casa. Probe esta fórmula y a los pocos días me sentí devuelta como antes. Nunca más volvió el dolor. ¡¡Tienen que probarlo!!"



Alejandro de Berisso (41)

Antes tomaba muchos calmantes para aliviar mis dolores de espalda producto de mi trabajo de oficina. Me decían que eran por tensión nerviosa ¡pero nunca se iban! En un par de días ya noté la diferencia. Mi espalda se recuperó totalmente y pude volver a hacer deportes sin problemas. ¡Estoy muy agradecido!

No espere más, mejore hoy mismo su condición física.
Infórmese y recibirá asesoramiento gratuito de lunes a domingo de 7 a 00hs

(011) 5032-9622

Compruebe usted mismo los sorprendentes resultados. Satisfacción garantizada. Mejore su estado físico o le devolvemos su dinero
SUPLEMENTA DIETAS INSUFICIENTES. CONSULTE A SU MÉDICO O FARMACÉUTICO
Con Glucosamina, Condroitina, Vitaminas E, D3 y Zinc

CENTROS RECREATIVOS Y TURÍSTICOS

BALNEARIOS ACA

Punta Mogotes - Mar del Plata (BA)
(0223) 4841568/69/70
Necochea (BA) (02262) 423737
Las Grutas (RN) (02934) 425216

CENTROS RECREATIVOS ACA

Gran Buenos Aires

Centro Recreativo Náutico Delta
(011) 4728-0407 / 4728-0410 /
4728-0412
Centro Recreativo Luján
(02323) 424046

CENTROS TURÍSTICOS ACA

Provincia de Buenos Aires

Claromecó (02982) 480130 (C)
Laguna de Chascomús
(02241) 423934 (C) (R)
Mar de Ajó (02257) 420230 (C)
San Clemente del Tuyú
(02252) 421124 (C)

Provincia de Chubut

Punta Cuevas, Puerto Madryn
(028) 452952 (C) (B)

Provincia de Córdoba

Villa Carlos Paz (03541) 422132 (C)
(B) (R)

Provincia de Mendoza

Potrerrillos (02624) 482013 (C) (R)

Provincia de Neuquén

San Martín de los Andes
(02972) 429430 (C) (B)

Provincia de Salta

Rosario de la Frontera
(03876) 483021 (C) (R)

Provincia de Santa Fe

Timbúes (03476) 481073 (C) (R)

Provincia de Santiago del Estero

Termas de Río Hondo
(03858) 421648 (C) (R)

Provincia de Río Negro

Las Grutas (San Antonio Oeste)
Tel./Fax (02934) 49-7300 (B)

Referencias

(C) Campamento (B) Bungalows (R) Recreo

HOTELES Y CABAÑAS CON RESERVA EN EL ACA

Para más información: 0800-888-3777
www.aca.org.ar/servicios/turismo
hoteles@aca.org.ar

Ciudad de Buenos Aires

Embajador Hotel
Hotel Icaro Suites
Impala Hotel
Shelton Hotel
Torre Cristóforo Colombo Suites
Hotel Dolmen

Provincia de Buenos Aires

› Mar del Plata

Apart Hotel Primacy
Hotel Dos Reyes
Hotel Guerrero
Hotel Facón del Mar
Hotel Spa República

Hotel Iruña

Hotel Presidente

› Villa Gesell

Hostería Actinia

Hotel Coliseo

Provincia de Córdoba

› Villa Carlos Paz

Hostería Los Espinillos
Hotel Portal del Lago
Hotel Las Lajas
Hotel Altos del Valle

› Villa General Belgrano

Hotel Edelweiss

Hotel Bremen

Posada Piedra del Sol

› La Cumbre

Cabañas del Golf

› Villa Cura Brochero

Apart Barrancas de Brochero

Provincia de Corrientes

› Corrientes

Gran Hotel Guaraní

Provincia del Chubut

› Esquel

Hotel Tehuelche
Hostería Cumbres Blancas
Cabañas Rayen Hue

› Puerto Madryn

Hotel Bahía Nueva
Hotel Dazzler Puerto Madryn
Hosteria La Posada

Hotel Península

Hotel Pirén

Hotel Tolosa

Provincia de Entre Ríos

› Concordia

Hotel Salto Grande
Hotel Termal del Lago

› Federación

Hostal La Glorieta

› Paraná

Maran Suites & Towers

Provincia de Jujuy

› San Salvador de Jujuy

Hotel Augustus
Hotel Altos de la Viña
Howard Johnson Plaza Jujuy Hotel
Hotel Ohasis

› Purmamarca

Hotel El Manantial del Silencio
Hotel La Comarca

› Tilcara

Hostería Rincón de Fuego
Hostería El Refugio del Pintor

Provincia de La Rioja

› La Rioja

Hotel Naindo
Hotel Plaza

Provincia de Mendoza

› Mendoza

Hotel Carollo
Hotel Crillon
Hotel Princess
San Lorenzo Apartments

› San Rafael

Tierra Mora Hotel Boutique &
Apartments
San Martín Hotel & Spa
Vecchia Terra Apart Hotel
Hotel Tower Inn

Provincia de Misiones

› Parque Nacional Iguazú

Sheraton Internacional Iguazú
Resort

› Posadas

Hotel Maitei Posadas
Hotel Posadas Urbano

› Puerto Iguazú

Hotel Cataratas
Hotel Esturión
Hotel Saint George
Hotel Las Orquídeas
Gran Hotel Tourbillon
Caño 14 Lodge
Loi Suites Iguazú Hotel

Provincia de Neuquén

› Neuquén

Hotel El Olivo
Hotel Herradura
› San Martín de los Andes
Aspen Club Hotel
Hotel Del Viejo Esquiador
Hotel Le Village
Hotel Rose Garden

Hostería El Árbol Duende

Hostería La Cheminee

Hostería Las Walkirias

Cabañas El Viejo Nogal Apart Hotel

› Villa La Angostura

Hostería Casa Grande Resort
Hostería Dos Bahías
Hostería La Posada
Hostería Lancuyen
Hostería Las Acacias
Cabañas Casa del Bosque
Cabañas El Viejo Marqués
Cabañas Quettrihue

Provincia de Río Negro

› San Carlos de Bariloche

Hotel Cacique Inacayal
Hotel Carlos V
Hotel Crans Montana
Hotel Nahuel Huapi
Hotel Nevada
Hotel Patagonia
El Retorno Hostería
Bungalows Ruca Piren
Cabañas Paila Hue

Provincia de Salta

› Cabra Corral

Hotel Del Dique

› Cafayate

Hotel & Spa Patios de Cafayate
Viñas de Cafayate Wine Resort
Hotel Los Sauces

› Salta

Hotel Alejandro I
Hotel Almería
Hotel Altos de Balcarce
Hotel Casa Real
Sheraton Salta Hotel
Hotel Patios de Lerma
Ankara Suites Apart Hotel

Provincia de San Luis

› San Luis

Hotel Amerian San Luis
Hotel Potrero de los Funes
Hotel Vistas Suites

› Villa de Merlo

Hotel Altos del Sol Spa & Resort
Hotel Howard Johnson Plaza Spa &
Convention Center
Hotel Terrazas del Rincón
Hotel Villa de Merlo

Provincia de San Juan

Hotel Del Bono Park
Hotel del Bono Suites
Hotel Provincial
Hotel Alkazar

HOTELES, HOSTERÍAS Y MOTELÉS ACA

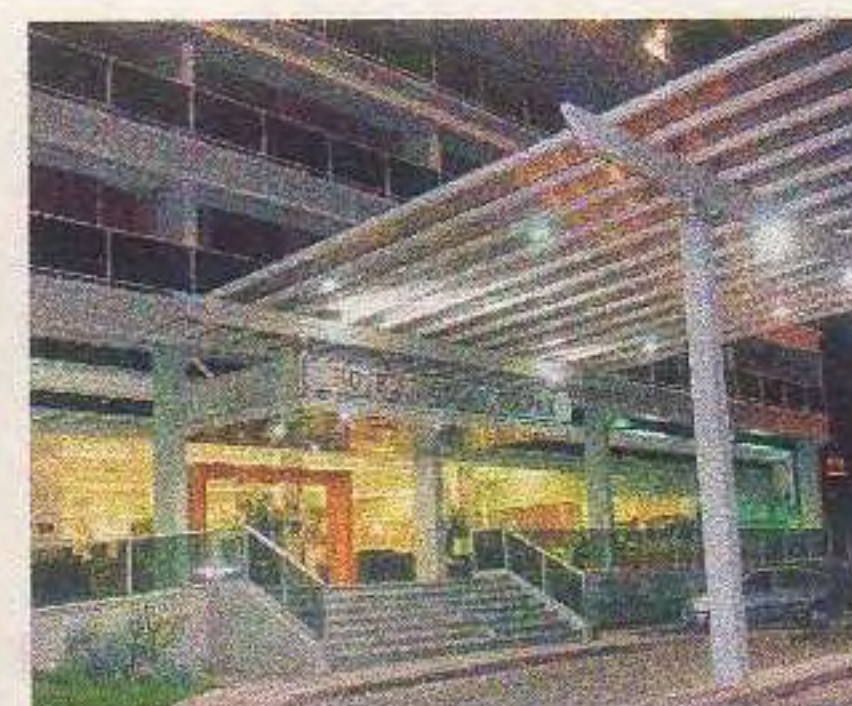

› Valle Fértil

Hostería Valle Fértil

Provincia de Santa Cruz

› El Calafate

Hotel El Quijote

Hotel Koi Aiken

Hotel Alto Calafate

› El Chaltén

Hotel La Aldea

› Los Antiguos

Hostería Antigua Patagonia

Provincia de Santa Fe

Hotel Puerto Amarras

Provincia de Santiago del Estero

› Río Hondo

El Hostal del Abuelo

Hotel Los Pinos

Provincia de Tierra del Fuego

Antártida e Islas del Atlántico Sur

› Ushuaia

Hotel Albatros

Hotel Cap. Polonio

Los Ñires Hotel

Cabañas Timaukel

Provincia de Tucumán

› San Miguel de Tucumán

Hotel Del Sol

Hotel Tucumán Center

Suites Gardenpark

Hotel Catalinas Park

CLUBES

Provincia de Buenos Aires

Aero Golf Club Dolores, Dolores (02245) 446531

Club Náutico Junín, Junín

Ranchomóvil Club Arg. La Plata, La Plata (0221) 4232572

Club Regatas América Tigre – solamente Escuela de Remo para Adultos (011) 4749-0320

Gimnasia y Esgrima La Plata, La Plata (0221) 4228620

Club Estudiantes de La Plata, La Plata (0221) 4257025

Club Estudiantes de Olavarría, Olavarría (02284) 427334

Club Social y Deportivo Quilmes Oeste, Quilmes (011) 4253-2150

Club Náutico y Tenis Salto, Salto (02474) 15453752

San Nicolás Golf Club, San Nicolás (03461) 462219/22

Club Regatas América, Tigre

(011) 4749-0320

Club Cazadores de Tres Arroyos, Tres Arroyos (02983) 431505

Provincia de Santa Cruz

Club Hispano Americano, Río Gallegos (02966) 445566

Provincia de Santa Fe

Club Atlético Argentino de Firmat, Firmat (0465) 24102/25513

Provincia de San Juan

Ranchomóvil Club San Juan, Marquesado (0264) 4240200

TURISMO AVENTURA

Provincia de Corrientes

Guarapo Abierto, Goya (03777) 15621222

Provincia de Río Negro

Desert Tracks, Las Grutas (02934) 497843

Provincia de Santa Cruz

JR Turismo Alternativo, Río Gallegos (02966) 435552

TURISMO RURAL

Provincia de Buenos Aires

Campo Brandsen, Brandsen (011) 155183 8645

Estancia Don Silvano, Capilla del Señor 4582-1832

Establecimiento Rural La María Paloma, Capitán Sarmiento

(02478) 483282 / (011) 4582-7235

Estancia La Mimosa, Exaltación de la Cruz (011) 4803-6356

(0230) 491268

La Margarita, Tapalqué (02283) 420530 - (011) 4783-6203

Provincia de Neuquén

Casas Rurales Euskal Echea, Neuquén (0294) 4441000

Provincia de Santa Cruz

Estancia Monte Dinero, Cabo Vírgenes (02966) 426900

Buenos Aires

Motel Villa Bordeu (0291) 488-4600/6855/9329

Hotel & Spa Villa Gesell (02255) 46 2960

Córdoba

Hotel Dr. César Carman (0351) 458 9100/3470/4242/8300

Corrientes

Hotel Santo Tomé (03756) 42 0161

Chubut

Motel Los Altares (0280) 449-9003

Host. Pto. Pirámide (0280) 449-5004

Formosa

Motel Ing. Juárez (03711) 42-0060 / 46-0031 / 46-0644

Jujuy

Motel ACA Paso de Jama (011) 4329-2000 int. 22711/12/13

La Pampa

Motel Caleu Caleu (02931) 43 1019

Motel Colonia 25 de Mayo (0299) 494 8064

Motel Santa Rosa (02954) 42 4067

La Rioja

Motel Chepes (03821) 42 0102

Motel Yacampis (0380) 425216

Hotel Chilecito (03825) 42 2201/2

Hostería Anillaco (03827) 49 4064

Misiones

Hotel Eldorado (03751) 42 1370/1870

Motel Bdo. de Irigoyen (03741) 42 0028

Neuquén

Motel Piedra del Águila (02942) 49-3272/75

Hostería Villa La Angostura (0294) 494168/488412

Río Negro

Motel Cipolletti (0299) 478-1827 / 477-3961

Motel Los Menucos (02940) 49 2044

Motel Choele Choel (02946) 44 2394

Salta

Hostería Cafayate (03868) 42 1296

Hostería Cachi (03868) 49 1105/904/5/6

Host. R. de la Frontera * (03876) 48 1143/2652/2879

Santa Cruz

Hotel El Calafate (02902) 491004 – 491027

Santiago del Estero

Motel Va. Ojo de Agua (03856) 421023/281

Tierra del Fuego

Host. Bahía San Sebastián (02901) 15405834

Satelital (011) 41525292

Hotel Canal Beagle (02901) 42 1119/3740

Tucumán

Hostería Tafí del Valle (03867) 42 1027

Motel Tucumán (0381) 427 6037

*Con aguas termales

Más información: 4808-4040, fax: 4808-4566
mail a hoteles@aca.org.ar o turismo@aca.org.ar

GUÍA DE SERVICIOS



Con su automóvil

AUTODIAGNÓSTICO PREVENTIVO Y LUCES MEDIAS OBLIGATORIAS

Mar del Plata (Bs. As.). Taller Mecánico de la Unidad Servicial Colón.
(0223) 491-2096/99, internos 145 o 152.
E-mail: dep_6386@aca.org.ar

AUXILIO MECÁNICO

0800-777-2894. Por celular * 222.

DESCUENTOS

Venta de combustibles. El 5% de descuento.
Venta de lubricantes. El 10% de descuento.
Venta de filtros y baterías. Más información en www.aca.org.ar
Ver bases y condiciones de cada descuento en www.aca.org.ar

EMISIÓN Y RENOVACIÓN DE LICENCIA NACIONAL DE CONDUCIR

Mar del Plata. Av. Colón y Santa Fe.
Lunes a viernes de 8.15 a 14.15.
Mendoza. Unidad Servicial Mendoza.
Av. San Martín 985. Lunes a viernes de 10 a 17.30
(0261) 420-2900/1901/0027.
Capital Federal. Sede Central y Unidad Servicial Flores. De lunes a viernes de 7.30 a 13.30
0800-888-9888. www.aca.org.ar

ESCUELAS DE CONDUCCIÓN

Ciudad de Buenos Aires. Escuela de Conducción "Juan Manuel Fangio".
Informes únicamente al 4808-6200 o al e-mail: escuela_conduccion@aca.org.ar
Inscripciones: personalmente en Av. C. Casares 3997 esq. Av. Sarmiento (frente al Planetario Municipal) – Parque Tres de Febrero – CABA
Ramos Mejía (BA): Escuela de Conducción ACA Ramos Mejía. Av. Rivadavia 14730. 4464-7278.
E-mail: www.aca.org.ar

En el interior funcionan tres escuelas de conducción adheridas, que practican descuentos a socios del Club

Mar del Plata. Ancar. J.J. Paso 3115.
Neuquén. Lastreto. Av. San Martín 489.
Ciudad de Mendoza. Centro Integral de Formación. San Juan 1631. (0261) 423-0438.
E-mail: centrointegraldeformacion@ciudad.com.ar
Centro Comercial Echesort y Casas Pasaje N° 6, San Martín. Las Heras 45, San Rafael.

ESTACIONAMIENTOS

Congreso. Av. Belgrano 1749. 4372-5283 y 4384-9910.
El acceso del vehículo se otorgará sólo en presencia del socio titular.

Capital Federal: Cadena Apart Car. 4813-6457.
Consulte descuentos. El acceso del vehículo se otorgará sólo en presencia del socio titular.
Rosario (Santa Fe). SIN CARGO para socios domiciliados a más de 100 km de la ciudad de Rosario y con más de un año de antigüedad, por un máximo de 5 días mensuales. Reservas con un máximo 60 días y hasta 72 horas de anticipación.
(0341) 448-4410 / 424-7799.
E-mail: dep_5614@aca.org.ar.
Servicio sujeto a disponibilidad. El acceso del vehículo se otorgará sólo en presencia del socio titular.

Unidad Servicial Once (CF). SIN CARGO para socios domiciliados a más de 100 km de la Ciudad Autónoma de Buenos Aires y con más de un año de antigüedad, por un máximo de 10 días mensuales. Reservas con un máximo 60 días y hasta 72 horas de anticipación. 4863-3408.
E-mail: reservas_once@aca.org.ar.
Servicio sujeto a disponibilidad. El acceso del vehículo se otorgará sólo en presencia del socio titular.

Córdoba capital. SIN CARGO para socios domiciliados a más de 100 km de la ciudad de Córdoba y con más de un año de antigüedad, por un máximo de 5 días mensuales. Reservas con un máximo 60 días y hasta 72 horas de anticipación
(0351) 423-5134 / 3257.
E-mail: cordoba@aca.org.ar.
Servicio sujeto a disponibilidad.
El acceso del vehículo se otorgará sólo en presencia del socio titular.

Mar del Plata. SIN CARGO para socios domiciliados a más de 100 km de la ciudad de Mar del Plata y con más de un año de antigüedad por un máximo de 5 días mensuales. Reservas con un máximo 60 días y hasta 72 horas de anticipación.
(0223) 491-2096/97/98/99, internos 132/136.
E-mail: dep_6386@aca.org.ar, jefe_mdp_colon@aca.org.ar.
Servicio disponible después de Semana Santa y hasta el 30 de noviembre de cada año. Sujeto a disponibilidad. El acceso del vehículo se otorgará sólo en presencia del socio titular.

ESTACIONES DE SERVICIO

En la Ciudad Autónoma de Buenos Aires, Gran Buenos Aires y las 23 provincias argentinas.
Más información en www.aca.org.ar

GESTORÍAS DEL AUTOMOTOR

Unidad Servicial Once: 4861-7111/4863-2256.
E-mail: acagestoria@gmail.com
Mar del Plata. Estudio Héctor A. Fonzo:
(0223) 494-5826 / (0223) 155056482.
Neuquén: Av. San Martín 489.
Comodoro Rivadavia: San Martín 49.
Santa Fe: Sergio Ré. Moreno 3116, Santa Fe.
(0342) 459-1748.

Rosario: Susana Ferrari. Córdoba 1330, 2º piso, Of. 9 (0341) 411 1125 / (0341) 156286454.

INSPECCIÓN TÉCNICA VEHICULAR (ITV)

Ciudad de Córdoba. Av. Japón 2333.
7,5% de descuento.

VERIFICACIÓN TÉCNICA VEHICULAR (VTV)

Provincia de Buenos Aires. 0800-888-9888.

SEGUROS DE AUTO

Contratados con Caja de Seguros S.A.

TALLERES SELECCIONADOS

Más información en 0800-888-9888.
www.aca.org.ar

TRANSPORTE DE VEHÍCULOS (BATEAS)

Durante todo el año, a la costa atlántica (Mar del Plata, Pinamar y San Clemente del Tuyú) a los teléfonos: (011) 4808 6442 - Fax: (011) 4808 6452.
Todos los días de 6 a 22 hs.

UNIDAD SERVICIAL PALERMO

Centro de estética automotriz - Combustible - ExpoACA
Venta de accesorios - Lavadero automático:
Concesionaria GEAVAL SRL. Consultas e informes al Tel. 4777-9731, 4776-2039 o por e-mail a consultas@geaval.com

Taller ACA Palermo. Aire acondicionado, electricidad, gomería, inyección, mecánica general, frenos, tren delantero y boxes.

Verificación gratuita. control de frenos, tren delantero, alineación, fluidos y estado de neumáticos. Solicite turnos o información al Tel. 4771-2888 o 4773-7892, internos 124/137, o por e-mail a info@acapalermo.com.ar

UNIDAD SERVICIAL AVELLANEDA

Taller ACA Avellaneda. Mecánica general Olavarría 125, Avellaneda. Lunes a viernes de 8 a 18, sábados de 8 a 13. Tel.: 4203-4758



Con su embarcación

AUXILIO NÁUTICO

En 1ª, 2ª y 3ª secciones del delta argentino por VHF en los canales 16 o 22 (USA), a través de Personal *888, Movistar al 15-4477-0349, telefónicamente al 4745-0901/0318 o en forma personal en Sauce 1161, San Fernando (Bs. As.) Los socios usuarios de este servicio se benefician con dos horas de auxilio sin cargo.

ESCUELAS DE NÁUTICA DEPORTIVA

Cursos de Conductor Náutico, Timonel de Yate Vela y Motor y Patrón de Yate.

Ciudad de Buenos Aires: Sede Central. 4702-0302.
E-mail: profesordelgadillo@gmail.com
Rosario: (0341) 421-5814, 421-0264 y 4401278/9.
Más información en www.aca.org.ar

SEGUROS DE EMBARCACIONES
Contratados con Caja de Seguros S.A.



En viaje

ALQUILER DE VEHÍCULOS

Por convenio con AVIS, HERTZ y EUROP-CAR.
Trámites y consultas: Turismo ACA 0800-888-3777
o turismos@aca.org.ar. Días hábiles de 10 a 17.30.
Ciudad de Córdoba. EMPRENDER.
Gral. Paz 499 (0351) 421-1797/15-403-2936.
10% de descuento.

ASISTENCIA AL VIAJERO 24 hs

En Argentina:
0800-888-84253 y (011) 4814-9026.
En Uruguay, Brasil, Chile, Bolivia y Paraguay:
Cobro revertido: 54-11-4814-9026/9037.
Línea gratuita para llamadas desde Uruguay,
000-40-54-080.

CARTOGRAFÍA

(011) 4808-4460. E-mail: cartogra@aca.org.ar

DOCUMENTACIÓN INTERNACIONAL DE CONDUCCIÓN

www.aca.org.ar

RECIPROCIDAD DE SERVICIOS (AUTOMÓVILES CLUB DE FITAC)

www.aca.org.ar.

TURISMO

0800-888-3777 (011) 4808-4040. Fax (011) 4808-4566.
E-mail: hoteles@aca.org.ar; turismo@aca.org.ar

VALES DE COMBUSTIBLE

Para viajar sin dinero en efectivo.



En su vida diaria y familiar

ACANET. Red de informática del ACA.
(011) 4808-4640 (días hábiles de 10 a 17.30).
www.aca.org.ar

ASISTENCIA JURÍDICA Y CONTABLE

(011) 4808-4470, fax 4808-4520

BIBLIOTECA

De lunes a viernes de 10 a 17, y cuenta además
con una biblioteca circulante para los socios.
Consultar los títulos de los manuales técnicos de
automotores pertenecientes a esta biblioteca.
Tel. 4808-4593. www.aca.org.ar.

CENTRO DE ATENCIÓN TELEFÓNICA

Para atender preguntas, sugerencias o
comentarios sobre servicios. De lunes a viernes
de 8 a 21 y sábados de 9 a 13 con atención
personalizada al teléfono (011) 4808-6200

CREDENCIAL FAMILIAR

Para cónyuges de socios. www.aca.org.ar

CUPONERA DE BENEFICIOS

Descubra el programa de beneficios que el ACA
tiene para usted. Disfrute y ahorre utilizando los
descuentos en los distintos comercios. Imprima
su cupón y acceda a los beneficios de ser socio.
www.aca.org.ar

DESCUENTO EN MEDICAMENTOS

La nómina de farmacias adheridas puede
consultarse en las dependencias de la institución,
www.aca.org.ar/servicios/medicamentos/frame.htm
o llamando al 0800-888-9888.

EMISIÓN Y RENOVACIÓN NUEVO DNI Y NUEVO PASAPORTE

Por convenio con el Automóvil Club Argentino y el
Registro Nacional de las Personas (RE.NA.PER.) se
han habilitado nuevos puntos de atención:

Unidad Servicial Once: Av. Rivadavia 3341, CABA
Días hábiles de 10 a 17. (*)

Unidad Servicial Córdoba: Av. General Paz 499,
Córdoba, Prov. de Córdoba. Días hábiles de 9 a
16:30. (*)

Unidad Servicial Mar del Plata - Colón: Av. Colón
2450, Mar del Plata, Prov. de Buenos Aires. Días
hábiles de 10 a 17:30. (*)

**Centro Servicial Santiago Montenegro
(Ex Pinasco):** Barón de Mauá 1053, Rosario, Prov.
de Santa Fe. Días hábiles de 10 a 17:30. (*)
(*) Solicitar turno previamente al **0800-888-9888**,
en nuestras dependencias o a través de
www.aca.org.ar.

El trámite Pasaporte Express no requiere la
solicitud de turno.

PLAN DE COBERTURA DE SALUD

Para socios, cónyuges e hijos solteros
menores de 21 años.
[www.aca.org.ar/servicios/beneficios/
plansalud/framesalud](http://www.aca.org.ar/servicios/beneficios/plansalud/framesalud)

SEGUROS DE ACCIDENTES, PARA EL HOGAR Y DE VIDA

Contratados con Caja de Seguros S.A.

SERVICIO POSTAL

RED EXPRESS - Servicios Courier internacionales
Hasta un 40% de descuento sobre los envíos al
exterior. Teléfono: (011) 4312-6555 o
e-mail: operaciones@redexpress.com.ar

CURSOS DE NAVEGACIÓN DEPORTIVA

Dictados en la Sede Central

- Curso de Conductor Náutico
- Curso de Timonel Vela y Motor
- Curso de Patrón de Yate
- Viajes de Instrucción al Uruguay

Cursos de reconocido prestigio en el ámbito náutico deportivo

Informes e Inscripción: Lunes a Viernes de 10 a 19 horas. Tel. (011) 4702-0302. E-Mail: profesordelgadillo@gmail.com
Programas y habilitaciones oficiales de la Prefectura



Al servicio de la sociedad

EDUCACIÓN VIAL

Cursos de Educación Vial para:

- Docentes de escuelas
- Adolescentes de 17 y 18 años de edad
- Educadores viales
- Agentes municipales de tránsito
- Policías de tránsito
- Choferes de automotores (Manejo seguro).

Parque Infantil de Tránsito

Trasladable a todo el país.

Aula itinerante

Trasladable a todo el país
 Av. del Libertador 1850 – 5° piso
 (1425) Ciudad Autónoma de Buenos Aires
 Tel.: 54-011-4808-4226/4230 Fax: 54-011-4808-4576
 eduvial@aca.org.ar · www.aca.org.ar

PLANIFICACIÓN DE TRÁNSITO

Estudios de:

- Planificación del tránsito
- Planificación del estacionamiento
- Velocidad media de recorrido
- Señalización luminosa
- Transporte urbano de pasajeros

- Plantas industriales, countries y barrios privados
- Asesoramiento de Tránsito y Transporte
- Señalización vial, vertical y horizontal
- Señalización turística y de servicios
- Cursos de tránsito y seguridad vial

Av. del Libertador 1850 – 5° piso
 (1425) Ciudad Autónoma de Buenos Aires
 Tel.: 54-011-4808-4222/3/4 Fax: 54-011-4808-4577
 planificacion_transito@aca.org.ar www.aca.org.ar

CUOTAS SOCIALES ABRIL 2014

		VALORES PARA EL PAGO EN MOSTRADOR Y A DOMICILIO						
		SIN SEGURO AUTOMOTOR			CON SEGURO AUTOMOTOR DE CASCO			
SERIE	AÑO DE INGRESO	PLENARIOS	ACTIVOS	ADHERENTES	PLENARIOS		ACTIVOS	
		Mensual	Mensual	Semestral	Mensual	Anual	Mensual	Anual
4	1973 a Nov/91	254,00	212,00	444,00	209,00	2.250,00	175,00	1.902,00
6	Dic/91 a Dic/05	270,00	240,00	540,00	223,00	2.418,00	197,00	2.166,00
9	Ene/06 a Dic/08	289,50	252,00	630,00	239,00	2.592,00	209,00	2.310,00
0	Ene/09 a Dic/11	294,00	259,00	654,00	243,50	2.646,00	216,00	2.394,00
11	Ene/12 a Dic/13	308,00	275,00	690,00	257,00	2.808,00	229,00	2.526,00
12	Ene/14 y post.	319,00	286,00	711,00	268,00	2.940,00	240,00	2.658,00
	Jubilados	127,00	105,00	-	127,00	1.524,00	105,00	1.260,00
	Discapacitados	158,00	141,00	-	158,00	1.896,00	141,00	1.692,00
	Socio Joven	199,00	199,00	-	199,00	2.388,00	199,00	2.388,00
		VALORES PARA EL PAGO POR DÉBITO AUTOMÁTICO						
		SIN SEGURO AUTOMOTOR			CON SEGURO AUTOMOTOR DE CASCO			
SERIE	AÑO DE INGRESO	PLENARIOS	ACTIVOS	ADHERENTES	PLENARIOS		ACTIVOS	
		Mensual	Mensual	Semestral	Mensual	Anual	Mensual	Anual
4	1973 a Nov/91	232,50	195,50	444,00	187,50	2.250,00	158,50	1.902,00
6	Dic/91 a Dic/05	248,50	223,50	540,00	201,50	2.418,00	180,50	2.166,00
9	Ene/06 a Dic/08	266,50	235,50	630,00	216,00	2.592,00	192,50	2.310,00
0	Ene/09 a Dic/11	271,00	242,50	654,00	220,50	2.646,00	199,50	2.394,00
11	Ene/12 a Dic/13	285,00	256,50	690,00	234,00	2.808,00	210,50	2.526,00
12	Ene/14 y post.	296,00	267,50	711,00	245,00	2.940,00	221,50	2.658,00
	Jubilados	127,00	105,00	-	127,00	1.524,00	105,00	1.260,00
	Discapacitados	158,00	141,00	-	158,00	1.896,00	141,00	1.692,00
	Socio Joven	169,50	169,50	-	169,50	2.034,00	169,50	2.034,00

CONDICIONES GENERALES

- Las cuotas sociales se cobran de acuerdo al **valor vigente al momento del pago**, cualesquiera sean las mensualidades que se cancelen con dicho pago.
- Los valores para el pago por **débito automático** refieren a los que se realizan exclusivamente a través del sistema de débito automático del ACA, quedando excluidos los pagos con tarjeta por mostrador y los pagos por la web.
- La condición de **Socio Joven** es aplicable a socios plenarios o activos hasta 25 años de edad inclusive, con la condición de limitar los servicios al automotor a un único vehículo, que deberá registrarse.
- El valor diferencial para **socios jubilados**, se otorga únicamente a socios plenarios o activos, que cuenten con una antigüedad de 25 años como mínimo, y sus haberes netos mensuales no superen el equivalente a 2 (dos) jubilaciones mínimas, requisitos establecidos en el art. n° 22 del Estatuto y en el art. n° 14 del Reglamento de Socios.
- El importe señalado como **"Anual con seguro"** es una opción de pago disponible para socios con seguro automotor de casco, vigente al momento de realizarse el pago, y se aplica solamente a cuotas adelantadas, pudiéndose incluir como máximo la del mes corriente.
- En la vía pública el auxilio mecánico cobrará el valor de la cuota de la serie 12 de plenario o activo, según corresponda, a valores de mostrador redondeado, al asentarse el pago se ajustará a los valores correspondientes a la categoría y serie del socio.

CRENCIALES FAMILIARES: \$199,00 MENSUALES EN TODOS LOS CASOS
 DUPLICADOS DE CARNÉ: \$47
 SOCIOS CORPORATIVOS: \$199,00 MENSUALES POR CADA VEHÍCULO
 COBRO DE CUOTAS EN VÍA PÚBLICA: PLENARIOS \$320,00. ACTIVOS \$290



TU AUTO SE LO MERECE



ORIGEN CHINA

40W X 4 | **USB** | SD/MMC
CARD | mp3

AUTOESTÉREO REPRODUCTOR DE MP3, PUERTO USB/SD

CSP5400U

\$729.-

CONSEGUILO EN LAS MEJORES CADENAS DE TODO EL PAIS

NEWSAN S.A.: CUIT: 30-64261755-5. ROQUE PEREZ 3650, CAP FED. LA DISPONIBILIDAD DE CADA PRODUCTO PUEDE VARIAR DE ACUERDO A CADA LOCAL. PRECIOS VALIDOS A PARTIR DEL 01/03/2014 Y HASTA EL 31/04/2014 O HASTA AGOTAR STOCK DE 500 UNIDADES. LA DISPONIBILIDAD DEL PRODUCTO PUEDE VARIAR DE ACUERDO A CADA LOCAL.

philcodigital.com.ar



En junio tu equipo
debe responder ante mayores
exigencias.
Pensá en frío
y meté un cambio ahora.

Marcas Líderes y el Mejor Servicio Postventa en
Baterías de Arranque y Especiales.



Av. Directorio 3602 - CABA - Tel. (5411) 4637-2904
www.baterias.com.ar



Van Zandweghe Hnos

una batería para cada necesidad