

Auto Club

ABR-MAY-JUN 2013

AÑO L

NÚM. 216



70 años en El Bolsón

**EL ACA, DESDE SIEMPRE
JUNTO AL DESARROLLO
DE ESTE PARAÍSO NATURAL**



AUTORIDADES DEL ACA

COMISIÓN DIRECTIVA

PRESIDENTE

Jorge Rosales

VICEPRESIDENTE 1°

Elvio Colombo

VICEPRESIDENTE 2°

Jorge E. Revello

SECRETARIO

Juan Manuel Lissarrague

PROSECRETARIO

César C. Carman (h)

TESORERO

Joaquín Ignacio Pena

PROTESORERO

Artemio O. Barreiro

VOCALES TITULARES

Guillermo Moreno Hueyo

Héctor Mendez

Eugenio Palacios

Enrique Virasoro

Roberto Romano

Antonio Maciel

Víctor Potente

Carlos A. García Remohí

Enrique Pittaluga

Antonio Rando

Agustín Rives

Jorge L. Traverso

VOCALES SUPLENTE

José Pintimalli

Martina Borthaburu

Augusto Gitard

Carlos Enrique Rodríguez

Marcelo Julián Martín

Fernando Veronelli

Jorge Oscar Ferioli

Raúl Aníbal Rey

ASAMBLEA DE DELEGADOS

PRESIDENTE

Mariano Gagliardo

VICEPRESIDENTE

José María Colombo

SECRETARIO

Víctor Romano

PROSECRETARIO

Emilio Luis D'Ovidio

COMISIÓN FISCALIZADORA DE CUENTAS

PRESIDENTE

Daniel A. Llambias

VICEPRESIDENTE

Marcelo Saraví

SECRETARIO

Carlos A. Tagliafico

TRIBUNAL DE HONOR

PRESIDENTE

José María Gastaldi

VICEPRESIDENTE

Martín W. Dedeu

SECRETARIA

Liliana M. Montani

JUNTA ELECTORAL

PRESIDENTE

Alejandro Mario Saravia

VICEPRESIDENTE

César Tarantino

SECRETARIO

Carlos José Molina Portela

PROSECRETARIO

Jorge Ricardo Galli

ADMINISTRACION

GERENTE GENERAL

Javier Llobet

AUDITOR INTERNO

Daniel Zapata

GERENTE DE OPERACIONES

Mariano Sancho

GERENTE DE FINANZAS Y CONTROL

Mirta Guerra

GERENTE DE LOGÍSTICA E INFRAESTRUCTURA

Fernando Cancio

GERENTE DE INFORMÁTICA

Marco Moscatelli

GERENTE DE SOCIOS Y SEGUROS

Miguel Molares

GERENTE DE RECURSOS HUMANOS

Guillermo Torres

ABR-MAY-JUN 2013 - NÚM. 216

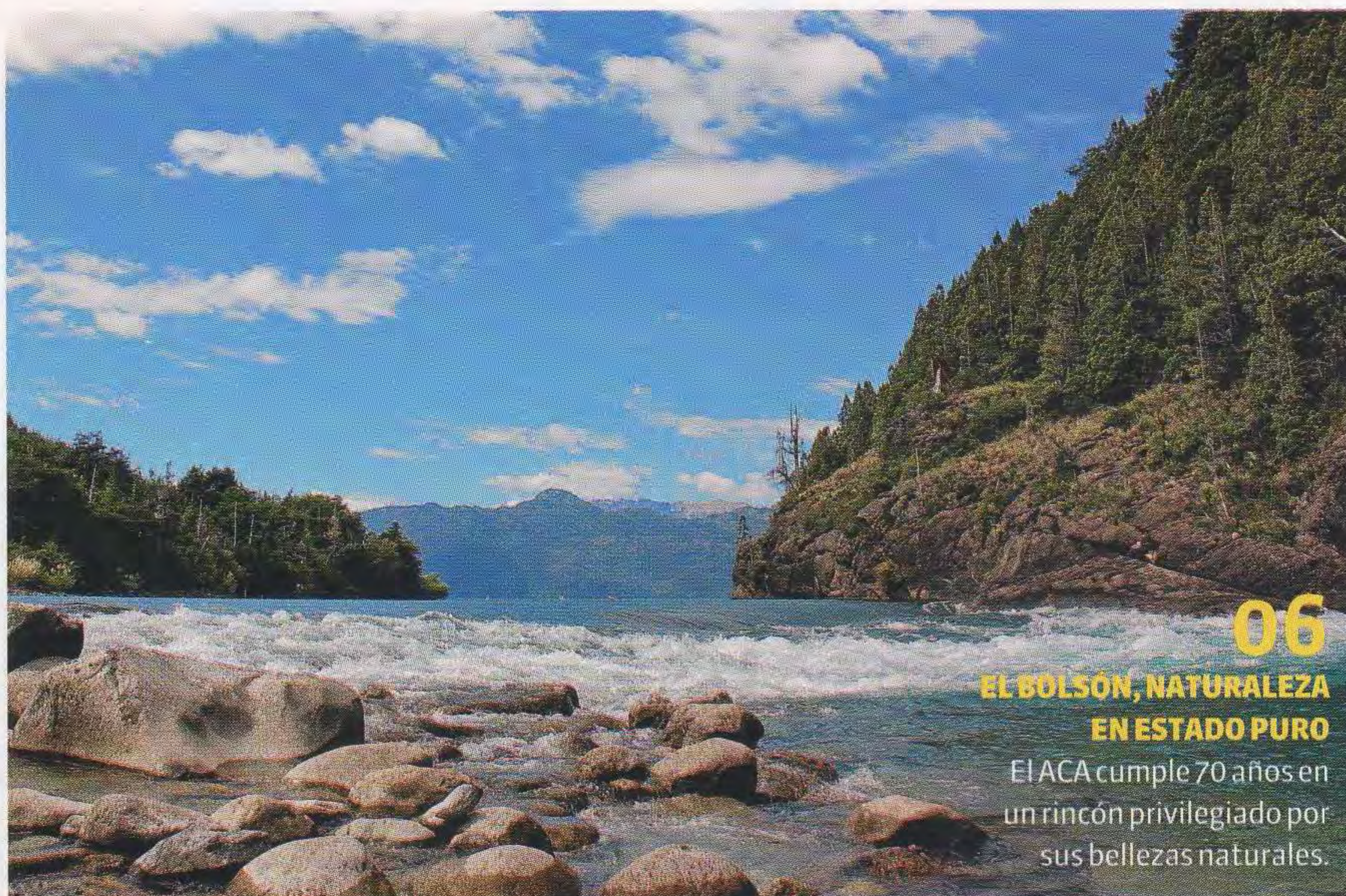

06

EL BOLSON, NATURALEZA EN ESTADO PURO

El ACA cumple 70 años en un rincón privilegiado por sus bellezas naturales.



10

RALLY DE LA REPÚBLICA ARGENTINA

La 33ª edición de la única competencia del Campeonato del Mundo en Sudamérica.

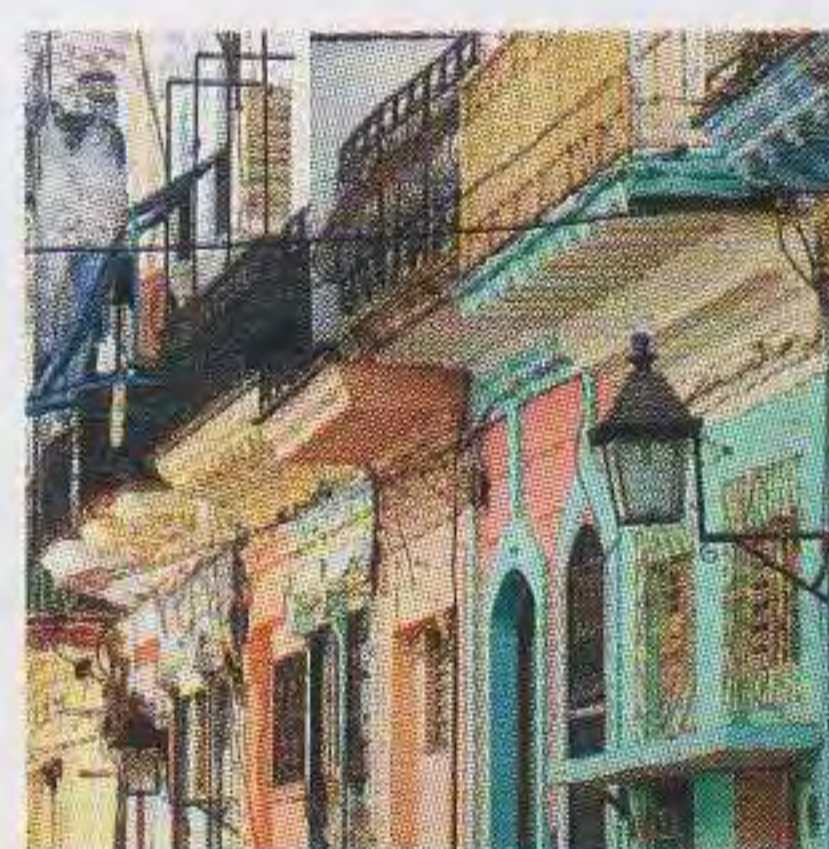

12

BREVE DIARIO DE LA HABANA VIEJA

Un recorrido fotográfico por las calles de la ciudad antigua.



22

OFERTAS DE TURISMO

Las mejores opciones de la Oficina de Turismo del ACA para sus vacaciones.



28

PORSCHE 911

Los 50 años del más emblemático de los autos deportivos.

18. EL CARIBE TODO EL AÑO - 32. PIRELLI, LA CLAVE DEL SHOW - 36. CAMPEONATO ARGENTINO DE REGULARIDAD

HOJA DE RUTA

Córdoba - Santa Rosa

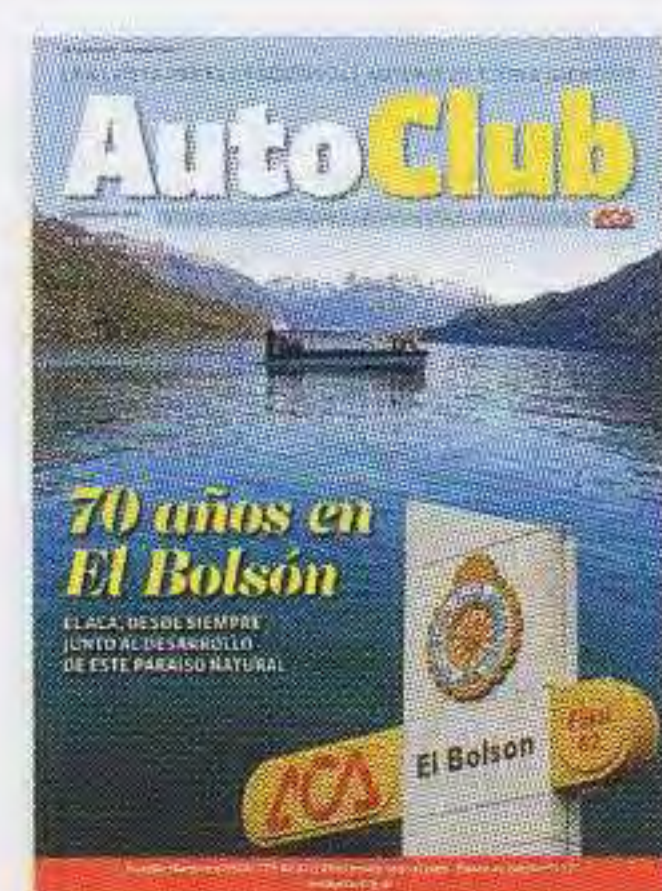

REVISTA TRIMESTRAL DE AUTOMOVILISMO, TURISMO E INFORMACIONES. PROPIETARIO INTELECTUAL ACA.

AÑO L - N° 216 ABR-MAY-JUN 2013

DIRECTOR EDITORIAL: Juan M. Lissarrague

COORDINADOR GENERAL: Javier Llobet

DIRECTOR PERIODÍSTICO: Juan R. Almada

Tel. 4311-3021/4311-4575

DISEÑO Y DIAGRAMACIÓN: Estudio GS

Editada e impresa por Artes Gráficas Rioplatense S.A. para el Automóvil Club Argentino.

REDACCIÓN, ADMINISTRACIÓN Y CIRCULACIÓN

Av. del Libertador 1850 4° Piso CP C1425AAR Buenos Aires. Tel. 0800-888-9888

PUBLICIDAD The Media Group: Tel. 5236-7065

La Dirección de la revista AUTOCLUB no mantiene correspondencia acerca de las colaboraciones no solicitadas y declina toda responsabilidad sobre los originales enviados espontáneamente que no fueron publicados, los que no serán devueltos.

N° DE REG. DE PROPIEDAD INTELECTUAL: N° 5077521

MIEMBRO DEL IVC MIEMBRO DE ADEPA

Editorial

La responsabilidad de dirigir una entidad como el ACA implica un doble desafío, como lo es optimizar y modernizar en forma permanente los servicios para mantenerlos dentro de los parámetros de calidad que nuestros socios demandan y que el ACA está obligado a brindar.

En otro sentido, es indispensable ser cuidadosos a la hora de proteger los recursos y el activo de la institución, que es finalmente el patrimonio de sus socios.

En esa dirección hemos actuado junto con los miembros de los cuerpos directivos desde que los socios nos encomendaron esa responsabilidad. Así, nuevamente podemos informar que en nuestro último ejercicio hemos cumplido con ese doble objetivo planteado y que en esa dirección continuaremos orientando nuestra administración.

El 27 de noviembre de 2012, la Asamblea de Delegados de la entidad aprobó por unanimidad la memoria y los estados contables del ejercicio 108, describiéndose en la primera las distintas actividades de orden institucional, servicial, deportivo, comunitario y administrativo; en tanto que

del balance resulta un superávit que refleja el equilibrio económico-financiero de la institución, circunstancias que se ponen en conocimiento de la Inspección General de Justicia.

Tal como lo destacó la Comisión Fiscalizadora de Cuentas en su memorando a la Asamblea de Delegados, la situación patrimonial de la institución es muy buena, destacando el resultado antes

mencionado y manteniendo el desarrollo de las actividades operativas de la entidad con recursos propios.

La prudencia y racionalidad en el manejo de los recursos financieros nos otorga la posibilidad de adaptarnos sin sobresaltos a las diferentes circunstancias macroeconómicas.

Este contexto se hace posible gracias al permanente apoyo de nuestros socios, a la idoneidad de nuestros cuerpos directivos y a la eficiencia de nuestros empleados, concesionarios y proveedores.

Reafirmo mi compromiso de continuar en la misma línea, consolidando una institución tan sólida y confiable hacia el futuro como lo ha sido en sus más de 100 años de historia.

JORGE ROSALES
PRESIDENTE DEL
AUTOMÓVIL CLUB
ARGENTINO

**ESTE CONTEXTO
SE HACE POSIBLE
GRACIAS AL
PERMANENTE APOYO
DE NUESTROS SOCIOS,
A LA IDONEIDAD DE
NUESTROS CUERPOS
DIRECTIVOS Y A LA
EFICIENCIA DE
NUESTROS
EMPLEADOS,
CONCESIONARIOS Y
PROVEEDORES.**

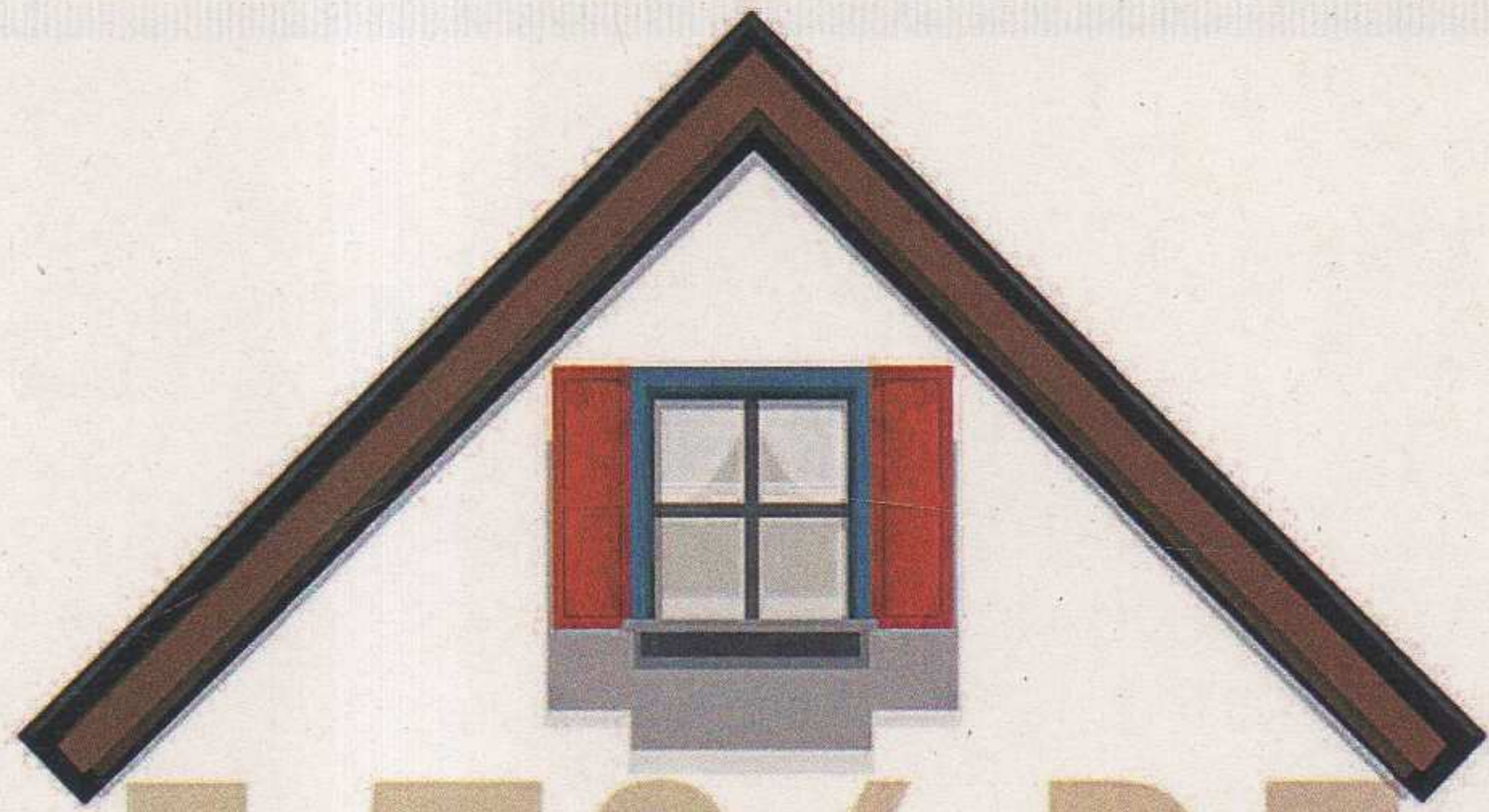

**15% DE
DESCUENTO**
EN TU SEGURO
DE HOGAR**

**Asegurando* tu auto
a través del ACA
podés asegurar tu
casa al mejor precio.****

Al asegurar tu vehículo a través del ACA, podés tener también la mejor cobertura para tu casa con el precio más conveniente.

**SEGURO AUTOMOTOR
BENEFICIOS EXCLUSIVOS PARA SOCIOS ACA**

**Reducción del valor de la cuota social⁽¹⁾
Servicio de remolque con kilometraje ilimitado y gratuito⁽²⁾
Auto sustituto por siniestro indemnizable⁽³⁾**

Solicitá tus Seguros Automotor y de Hogar llamando al **0800-444-4499
o en cualquiera de nuestras dependencias de seguros ACA.**



*POR CONVENIO CON CAJA DE SEGUROS S.A. CONSULTE SOBRE LAS COBERTURAS, SUS LÍMITES Y CONDICIONES DE SUSCRIPCIÓN. LOS SEGUROS SON EMITIDOS POR CAJA DE SEGUROS S.A. FITZ ROY 957 (C1414CHI) CABA CUIT 30-66320562-1. **PROMOCIÓN 15% DE DESCUENTO EN LA PRIMA DEL SEGURO DEL HOGAR PARA TODOS AQUELLOS NUEVOS SEGUROS CONTRATADOS ENTRE EL 01.07.12 Y EL 30.06.13 PARA SOCIOS QUE POSEAN CONTRATADO UN SEGURO AUTOMOTOR A TRAVÉS DEL ACA CON CAJA DE SEGUROS S.A. Y QUE ABONEN AMBOS SEGUROS BAJO LA MODALIDAD DE DÉBITO AUTOMÁTICO. EL DESCUENTO SE APLICARÁ SOBRE LA PRIMA, DURANTE EL TIEMPO QUE PERMANEZCAN VIGENTES AMBAS PÓLIZAS. (1) EXCEPTO PÓLIZAS DE RESPONSABILIDAD CIVIL SOLAMENTE. EL SOCIO VITALICIO NO ABONA IMPORTE ALGUNO POR SU CUOTA SOCIETARIA Y POR TAL CONDICIÓN NO APLICA LA MENCIONADA REDUCCIÓN. (2) SERVICIO OTORGADO POR EL ACA SUJETO A REGLAMENTACIÓN DEL SERVICIO EXCEPTO PÓLIZAS DE RESPONSABILIDAD CIVIL EXCLUSIVAMENTE. (3) EN LOS TÉRMINOS PACTADOS CON EL PRESTADOR. CONSULTÁ ALCANCE Y CONDICIONES DEL BENEFICIO OTORGADO POR EL ACA AL 0800-444-4499 O EN WWW.ACA.ORG.AR AUTOMÓVIL CLUB ARGENTINO. AV. DEL LIBERTADOR 1850 (C1425AAR) CABA CUIT 30-50014329-7

FRANCISCO, el Papa argentino

EL AUTOMÓVIL CLUB ARGENTINO COMPARTE EL JÚBILO UNIVERSAL POR LA ELECCIÓN DE UN PAPA ORIGINARIO DE NUESTRA TIERRA. MANIFIESTA ADEMÁS SUS PROFUNDOS DESEOS DE QUE DIOS LO ILUMINE EN SU TAREA COMO PASTOR Y JEFE DEL ESTADO VATICANO.

El cardenal Jorge Mario Bergoglio, S.I., arzobispo de Buenos Aires, Ordinario para la Fe de Rito Oriental de los residentes en Argentina y desprovisto de Ordinario del mismo rito, nació en Buenos Aires el 17 de diciembre de 1936. Estudió y se diplomó como técnico químico, para después escoger el camino del sacerdocio y entrar en el seminario de Villa Devoto. El 11 de marzo de 1958 ingresó en el noviciado de la Compañía de Jesús, realizó estudios humanísticos en Chile y en 1963, de regreso a Buenos Aires, se licenció en Filosofía en la Facultad de Filosofía del Colegio San José, de San Miguel.

De 1964 a 1965 fue profesor de Literatura y Psicología en el Colegio de la Inmaculada de Santa Fe, y en 1966 enseñó la misma materia en el Colegio del El Salvador, de Buenos Aires.

De 1967 a 1970 estudió teología en la Facultad de Teología del Colegio San José, en San Miguel, donde se licenció.

El 13 de diciembre de 1969 fue ordenado sacerdote.

En el curso 1969-71 superó la tercera probación en Alcalá de Henares (España) y el 22 de abril hizo la profesión perpetua.

Fue maestro de novicios en Villa Barilari, en San Miguel (1972-1973), profesor de la Facultad de Teología, consultor de la Provincia y rector del Colegio Massimo. El 31 de julio de 1973 fue elegido provincial de Argentina, cargo que ejerció durante seis años.

Entre 1980 y 1986 fue rector del Colegio Massimo y de la Facultad de Filosofía y Teología de la misma casa, y párroco de la parroquia del Patriarca San José, en la diócesis de San Miguel.

En marzo de 1986 se trasladó a Alemania para concluir su tesis doctoral, y sus superiores lo destinaron al colegio de El Salvador, y después a la iglesia de la Compañía de Jesús, en la ciudad de Córdoba, como director Espiritual y confesor.

El 20 de mayo de 1992, Juan Pablo II lo nombró obispo titular de Auca y auxiliar de Buenos Aires. El 27 de junio del mismo año recibió en la catedral de Buenos Aires la ordenación episcopal de manos del cardenal Antonio Quarracino, del nuncio apostólico monseñor Ubaldo Calabresi y del obispo de Mercedes-Luján, monseñor Emilio Ogñénovich.

El 13 de junio de 1997 fue nombrado arzobispo coauditor de Buenos Aires y el 28 de febrero de 1998, arzobispo de Buenos Aires por sucesión, a la muerte del cardenal Quarracino.

(Fuente: Santa Sede)



JORGE BERGOGLIO SALUDA TRAS SU ELECCIÓN COMO NUEVO PAPA. MICHAEL KAPPELER (EFE)



EL CARDENAL JORGE BERGOGLIO OFICIA LA MISA POR LOS 100 AÑOS DEL ACA, EN 2004.

El Bolsón, naturaleza en estado puro

INMERSO EN LA CORDILLERA DE LOS ANDES, EL BOLSÓN SE HA CONVERTIDO EN UN DESTINO TURÍSTICO IDEAL PARA QUIENES BUSCAN DISFRUTAR DE LA NATURALEZA. EL ACA HA ACOMPAÑADO SU CRECIMIENTO Y CELEBRA SUS 70 AÑOS EN LA ZONA. TEXTO: MATÍAS ALONSO FOTOS: LUIS PETTITE

Este verdadero paraíso natural fue habitado hace cientos de años por indios tehuelches. Según los historiadores, uno de los primeros aventureros en incursionar en estas tierras fue el capitán español Juan Fernández, quien llegó a esta zona en busca de la mítica Ciudad de los Césares. En los primeros años de la década de 1880, una oleada inmigratoria desde Chile se instaló en el valle para desarrollar la agricultura del lugar. En los comienzos del siglo XX se produjo una segunda migración de ciudadanos argentinos llegados desde distintos puntos del país. Alrededor de los años 30, el ingeniero

Alberto Pagano comenzó a desarrollar la trama urbana del pueblo, contratando como mano de obra especializada a extranjeros que se instalaron en la zona. Así es que polacos, ucranianos, rusos, italianos y croatas se integraron a la diversidad étnica y cultural del pueblo que comenzaba a organizarse con la aparición de los primeros edificios públicos. A fines de la década del 60 muchos integrantes del movimiento hippie confluyeron en esta zona en busca de un particular estilo de vida, más tranquilo y en contacto permanente con la naturaleza. En chacras vecinas al pueblo comenzaron a desarrollar una vida en comunidad, sustentán-

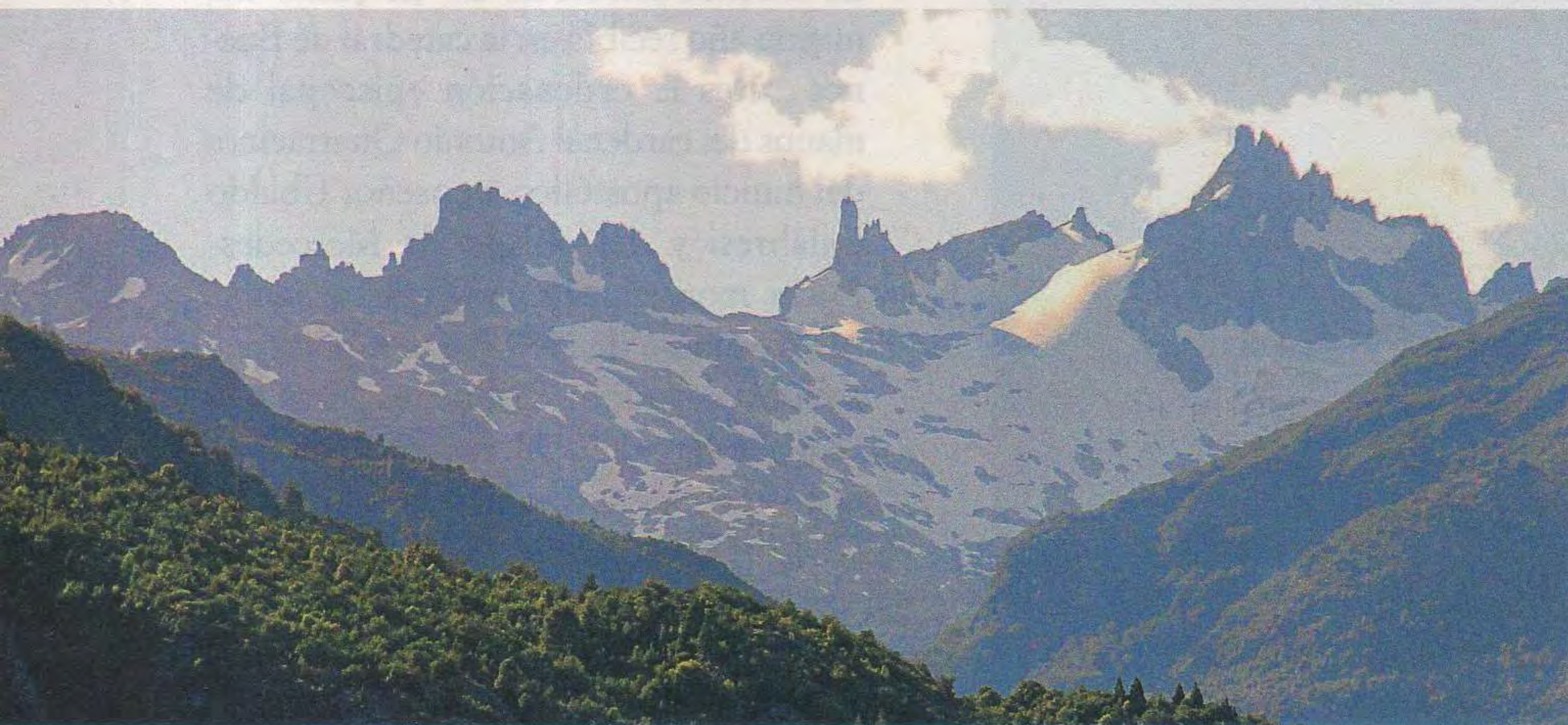





dose con la producción de artesanías y alimentos naturales.

La incorporación de esta cultura y su integración con la comunidad le otorgó a El Bolsón un carácter muy peculiar reconocido en el mundo entero.

A principios de los 80 comenzó a sonar "El Bolsón turístico". En 1991 fue declarado Municipio Ecológico y aparecieron los que comenzaron a invertir en la "industria sin chimeneas". Desde entonces, el crecimiento de la población estable es exponencial.

La combinación de una naturaleza privilegiada y un contexto social acogedor hacen de El Bolsón un lugar que continúa atrayendo en forma permanente a los turistas de nuestro país y del mundo. ■

70 AÑOS DE LA FILIAL ACA EN EL BOLSÓN

El Automóvil Club Argentino ha sido testigo privilegiado del desarrollo de El Bolsón. Este año se cumplieron 70 años de presencia en este rincón maravilloso, para lo cual el 19 de enero se realizó un acto institucional conmemorativo de la creación de la filial.

El presidente del ACA, Jorge Rosales, se hizo presente junto a un grupo de directivos conformado por Elvio Colombo, vicepresidente 1º; Jorge Revello, vicepresidente 2º; Joaquín Pena, tesorero; Artemio Barreiro, protesorero; Jorge Traverso, vocal; Javier Llobet, gerente general; y María Ester Cayo, coordinadora de Filiales y secretaria de Presidencia, junto con varios administrativos de la institución.

Luego de una recorrida por la filial, acompañados por el anfitrión, el presidente de



la filial local, señor José R. Eldahuk (en la foto junto al Presidente del ACA, Dr. Jorge Rosales), se realizó un acto en el que se entregaron certificados de reconocimiento a miembros de comisiones asesoras anteriores, y se firmó un pergamino recordatorio de los 70 años.

Dependencia ACA

San Martín y Bolívar

02944-492260 / 02944-493234



Exclusivo para socios!

Infórmate llamando al

0800-888-9888

SUBE ESCALERAS ACORN



Rectas con entrega inmediata.
Curvas a medida.
Consulte por equipos usados con Garantía! Desde \$ 16.000

Asesoramiento sin cargo en su hogar.

JOB

Silla para playa.
Accesibilice su balneario, sus clientes necesitan llegar desde su estacionamiento hasta el mar.

**12 CUOTAS
SIN INTERES**



**ADAPTACIONES DE
VEHÍCULOS PUBLICOS
Y PARTICULARES**



Desde \$ 25.000

SILLAS POSTURALES



Entrega Inmediata

PLATAFORMAS PARA ESCALERAS



AS30

Desde \$ 40.000

Instalación sin obra civil. A batería.

PLATAFORMAS VERTICALES

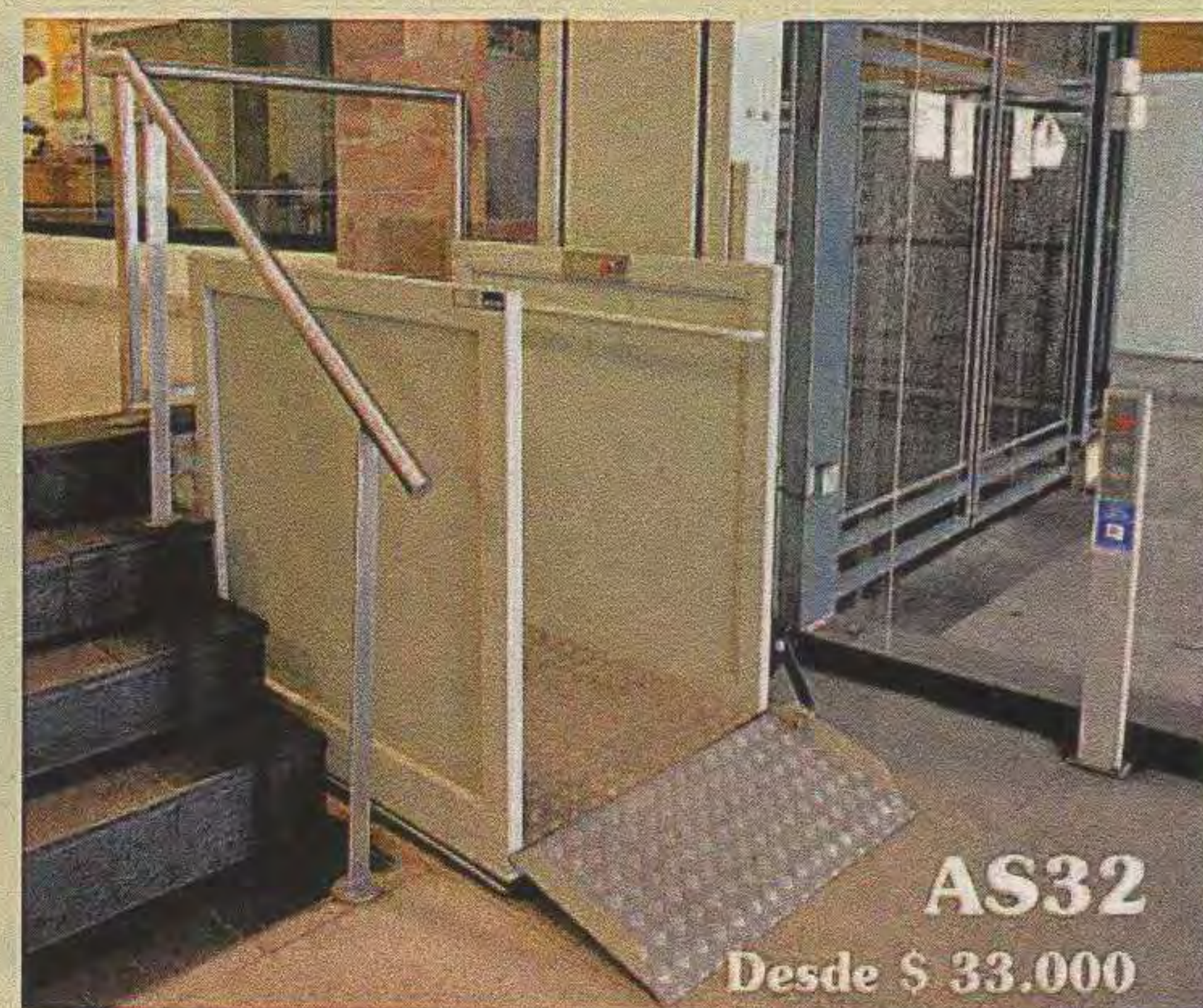

AS32

Desde \$ 33.000

Con torre lat. hidráulica. Con y Sin bajo recorrido.

HACIA OTRA FECHA DEL RALLY MUNDIAL DE LA REPÚBLICA ARGENTINA

Una fiesta sin restricciones

EL PAÍS EN GENERAL Y CÓRDOBA EN PARTICULAR SE PREPARAN PARA DISFRUTAR, COMO DESDE 1980, DE LA GRAN CITA DE LOS DERRAPES Y LA PERICIA EN LA MONTAÑA. EL 1° DE MAYO SE PONE EN MARCHA UN SHOW PARA TODOS QUE PROMETE SER TAN ESPECTACULAR COMO LOS LUGARES QUE TRANSITA ANUALMENTE. TEXTO: DANIEL MEISSNER FOTOS: ACA

El cóctel volverá a ser el mismo. Familias caminando de la mano por las sierras cordobesas, grupos de amigos haciendo un culto del fernet y la comida ligera, montañas que junto con el amanecer empiezan a poblarse de gente que persigue un lugar más cómodo y ver mejor... Y el ruido, las máquinas, un vado que baña a la concurrencia, polvo flotando en el ambiente y el asombro que se renueva con cada acelerada. Es fácil de imaginar. Son postales inequívocas. El Campeonato Mundial de World Rally Car regresa a la Argentina. Mayo es el mes elegido y entre el 1° y el 4, la 33ª edición de este clásico

concentrará la atención de todos. Con ello, por primera vez la gran carrera se pondrá en marcha un miércoles y concluirá un sábado, en lugar del tradicional domingo. Será una magnífica oportunidad de aprovechar el Día del Trabajo para que todo el mundo pueda acercarse al Valle de Punilla, donde se pondrá en marcha el vértigo con una prueba clasificatoria y el *shakedown* matutino para culminar la especial jornada en el Parque Temático de Villa Carlos Paz. Allí, al mejor estilo de la archifamosa "Carrera de los campeones", los pilotos se batirán de a dos en esos típicos mano a mano que tanto entusiasman a los más fanáticos.

Sabido es que la escenografía cordobesa es única en el mundo. Y una vez que los corredores salgan a "ganar" la montaña, el paisaje cobrará un protagonismo inusitado, tanto para enmarcar el tránsito de los ases como para el deleite de los fotógrafos. Santa Catalina, el ya clásico Ascochinga-Agua de Oro, la increíble topografía del Valle de Calamuchita y la extensa zona que recuerda al gran Jorge Recalde (el Valle de Traslasierra, con los famosos senderos de Mina Clavero, Giulio Cesare y El Cóndor-Copina) son atractivos ineludibles para quien desee vivir bien de cerca la aventura. ¿Y deportivamente? Con el múltiple campeón Sébastien Loeb como principal atractivo en su anteúltima carrera profesional previa al retiro (véase aparte), todo se centrará en verlo por última vez aplastando nuestra tierra. De todos modos, su equipo (el campeón Citroën) vuelve a ser el principal favorito de la mano de Mikko Hirvonen, quien fue nada menos que cuatro veces subcampeón del francés, y del español Dani Sordo, otro hombre que de a poco va ganándose su lugar en el aprecio de los hinchas argentinos. "Hay que reconocer a Mikko como el primer candidato", sentencia la autorizada palabra de otro finlandés, Jari-Matti Latvala, ex compañero de Hirvonen en Ford, escuadra que se retiró de modo oficial este año. Latvala, ahora junto a otro galo veloz como Sébastien Ogier, componen la dupla fuerte a la que apuesta Volkswagen, que con su modelo Polo R aparece como el más firme retador del actual monarca.

LA DESPEDIDA DEL ÚLTIMO MONARCA



Campeón ininterrumpido del Mundial desde 2004 (lleva nueve coronas "en hilera"), el francés Sébastien Loeb decidió que en 2013 no defendería su título, con lo que le dio la posibilidad a la categoría de abrir un abanico más amplio de posibilidades para que el resto pueda soñar con mayor consistencia. Si bien el hombre que le fue fiel a Citroën en toda su campaña declaró su retiro hacia finales del año pasado, explicó que en esta temporada haría solamente cuatro fechas. Eligió las dos primeras (Montecarlo y Suecia) y, como corresponde, se despedirá en

Francia ante sus hinchas. Pero en el medio, debió elegir una exigencia más y optó por la Argentina, donde siempre le ha ido bien. Será entonces éste un aliciente demasiado grande para el público. Y un honor para nuestro país, que lo verá en la penúltima carrera de su más que laureada campaña.



Y aunque el apoyo de fábrica ya no existe para Ford, sabido es que la marca cuenta con muchos adeptos en esta zona del planeta, que seguramente seguirán con atención a tres jóvenes competidores que tratarán de salvar el prestigio de la firma sobre autos particulares del óvalo: el noruego Mads Ostberg, el belga Thierry Neuville y el ruso Evgeny Novikov. Quizás uno podía esperar una mayor lucha de marcas, pero si se tiene en cuenta el amplio dominio de Loeb y de Citroën en las últimas temporadas, para el Rally Mundial es un paso adelante que, en principio, se hable de más candidatos y de la posibilidad de que Hyundai se sume en alguna prueba para empezar a recuperar un sitio que abandonó en 2003, aunque ahora cambiando el modelo Accent por el flamante i20.

Como fuere, con más o menos candidatos, sobrarán piruetas y derrapes, por



suerte. A ello debe agregarse que varios competidores de nuestra nación se agregarán a la patriada para levantar más aún la temperatura del público, que al decir de los extranjeros es tan irreplicable como los paisajes. Al margen de quienes se inscriban para participar en la clase mayor (WRC) o las menores (WRC2 y WRC3), varios de los pilotos nacionales y regionales que largarán, podrán sumar sus nom-

bres a un listado que integran aquellos que pelearán por la III Copa ACA, que se pone en juego desde 2011 para premiar el esfuerzo de quienes están en "otra dimensión" respecto de los más poderosos.

Llega mayo, llega el XXXIII Rally de la República Argentina. De a poco, va siendo hora de empezar a buscar la mejor ubicación en la serranía de La Docta. ■





ESPECIAL CARIBE

Breve diario de La Habana Vieja

LA AUTORA DE LA NOTA SE DEDICA AL FOTOPERIODISMO, Y EN ESTE NÚMERO NOS RELATA LAS VIVENCIAS DE UN RECIENTE VIAJE A UN PAÍS QUE CONOCEMOS PERO DONDE LOS DETALLES URBANOS DE SU CAPITAL SON RETRATADOS CON PARTICULAR PRECISIÓN.

TEXTO Y FOTOS: FERNANDA MIR.

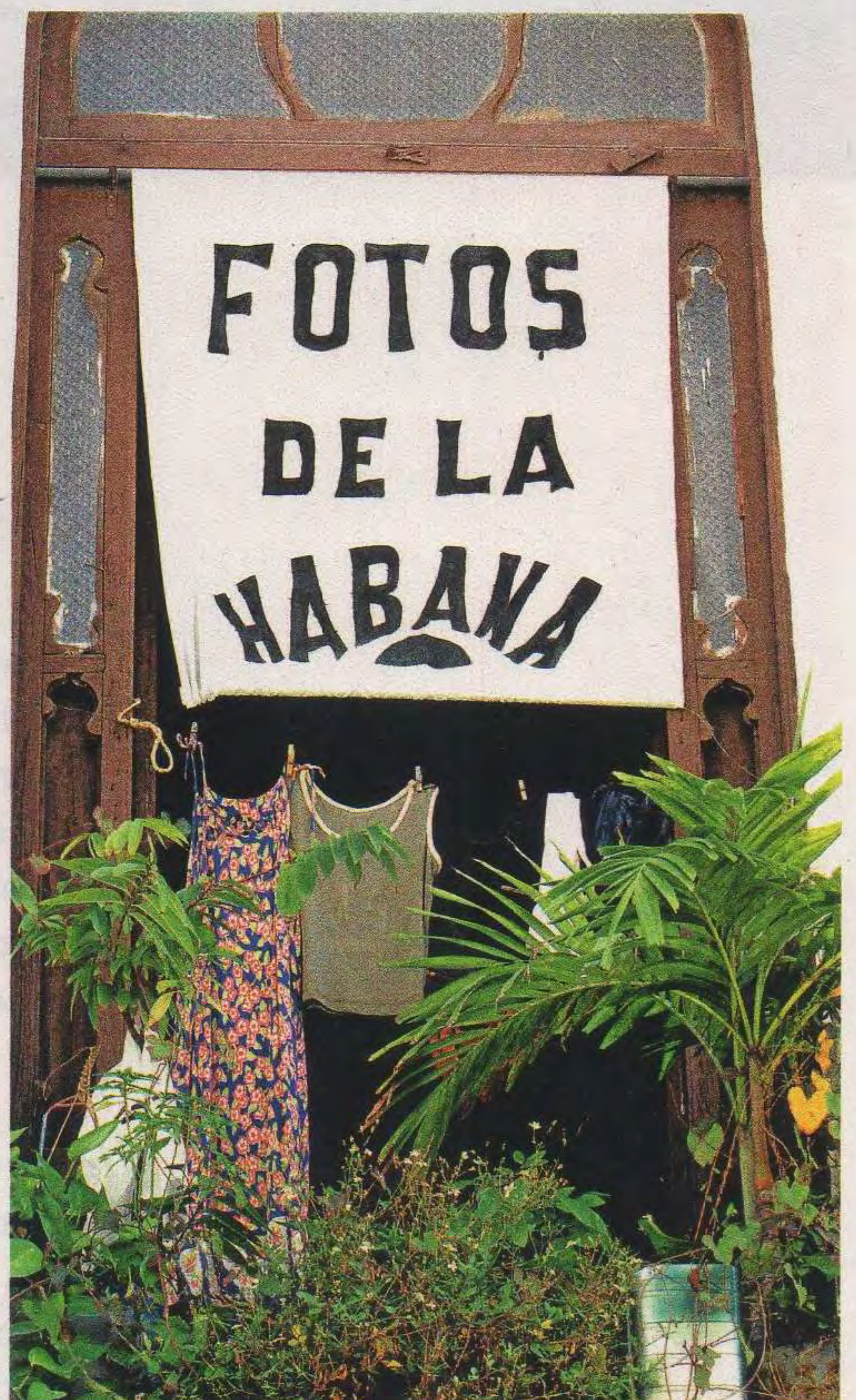

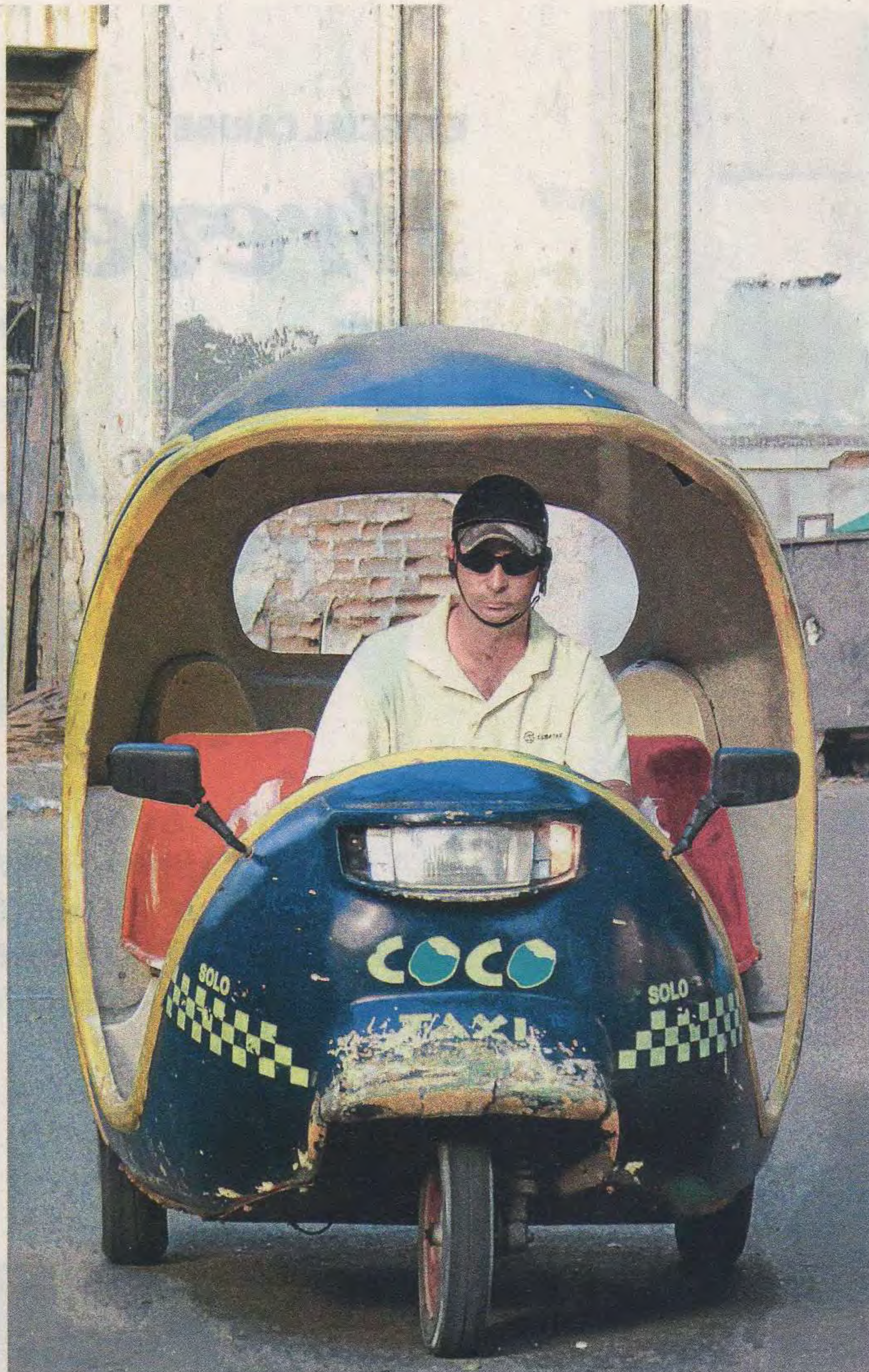

FOTOS
DE LA
HABANA

Hace diecisiete años hice mi primer viaje a Cuba y caí en la gran tentación de las turquesas aguas de Baradero, dejando sólo dos días para recorrer La Habana. Volví a Buenos Aires con un sabor amargo por no haber podido disfrutar más de esa ciudad quedada en el tiempo y fotográficamente perfecta para la caza de imágenes. Pero la vida suele dar revanchas y volví. Ahora con una meta clara y firme: devorar La Habana Vieja con una cámara y las ganas de vivirla intensamente. El clima en diciembre es de un fuerte calor húmedo que logra doblegar hasta a los propios cubanos, pero bien vale la pena caminar por el viejo Malecón al atardecer y encontrarse con un saxofonista

**CAMINAR POR
LA CALLE
OBISPO ES
TODO UN
DESAFÍO. EN
ESAS DIEZ
CUADRAS SE
PUEDE VER A
LA HABANA
CONCENTRADA**

PROMO

Antiniebla

15%

DE DESCUENTO*

Ingresa en
convertiloafull.com
y encontrá el kit para tu auto, el precio
y dónde comprarlo e instalarlo.

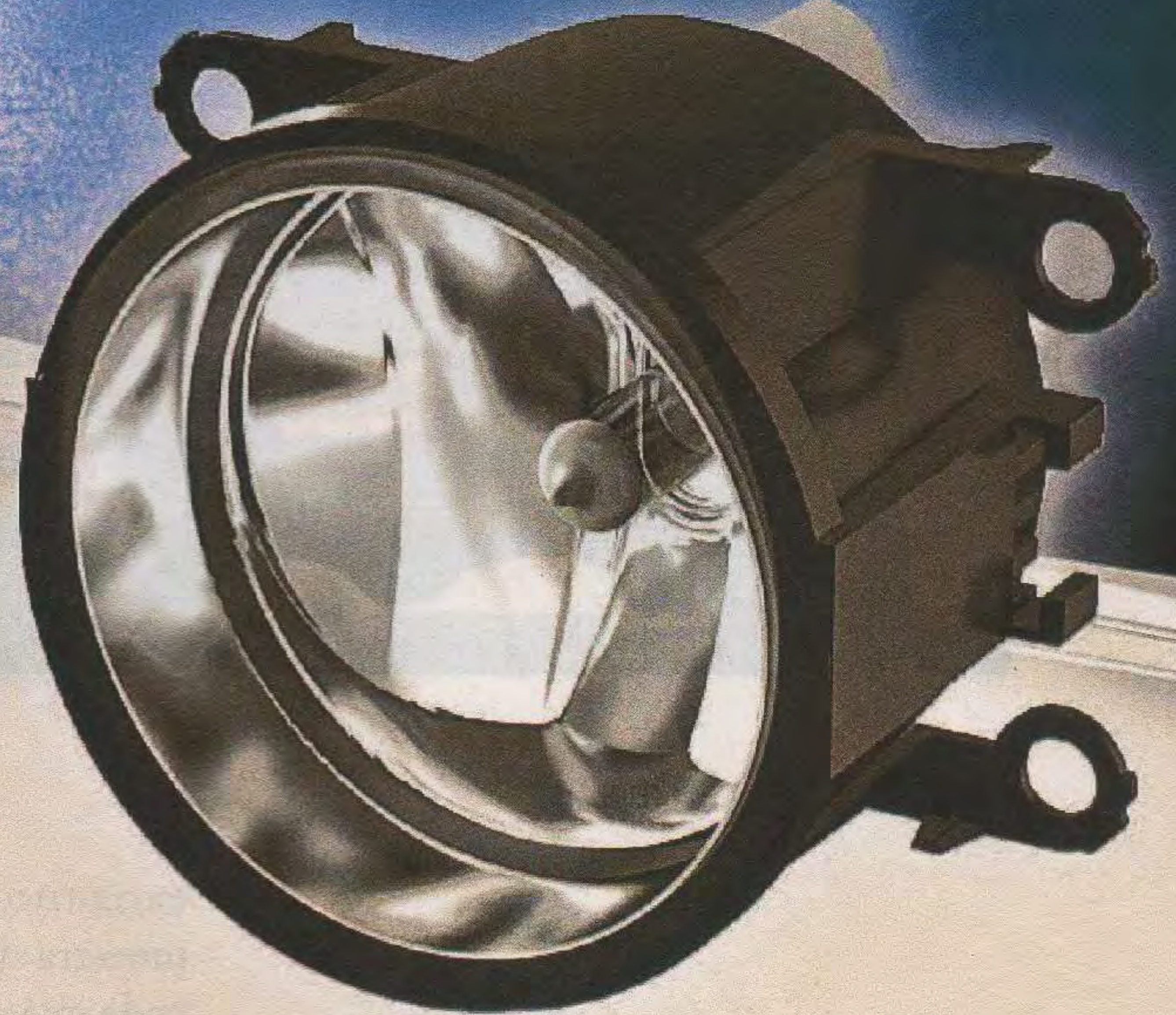

VIC[®]
luces en movimiento

Seguinos en:



*Descuento válido hasta el 21/06/13 o hasta agotar stock. No acumulable con otras promociones.

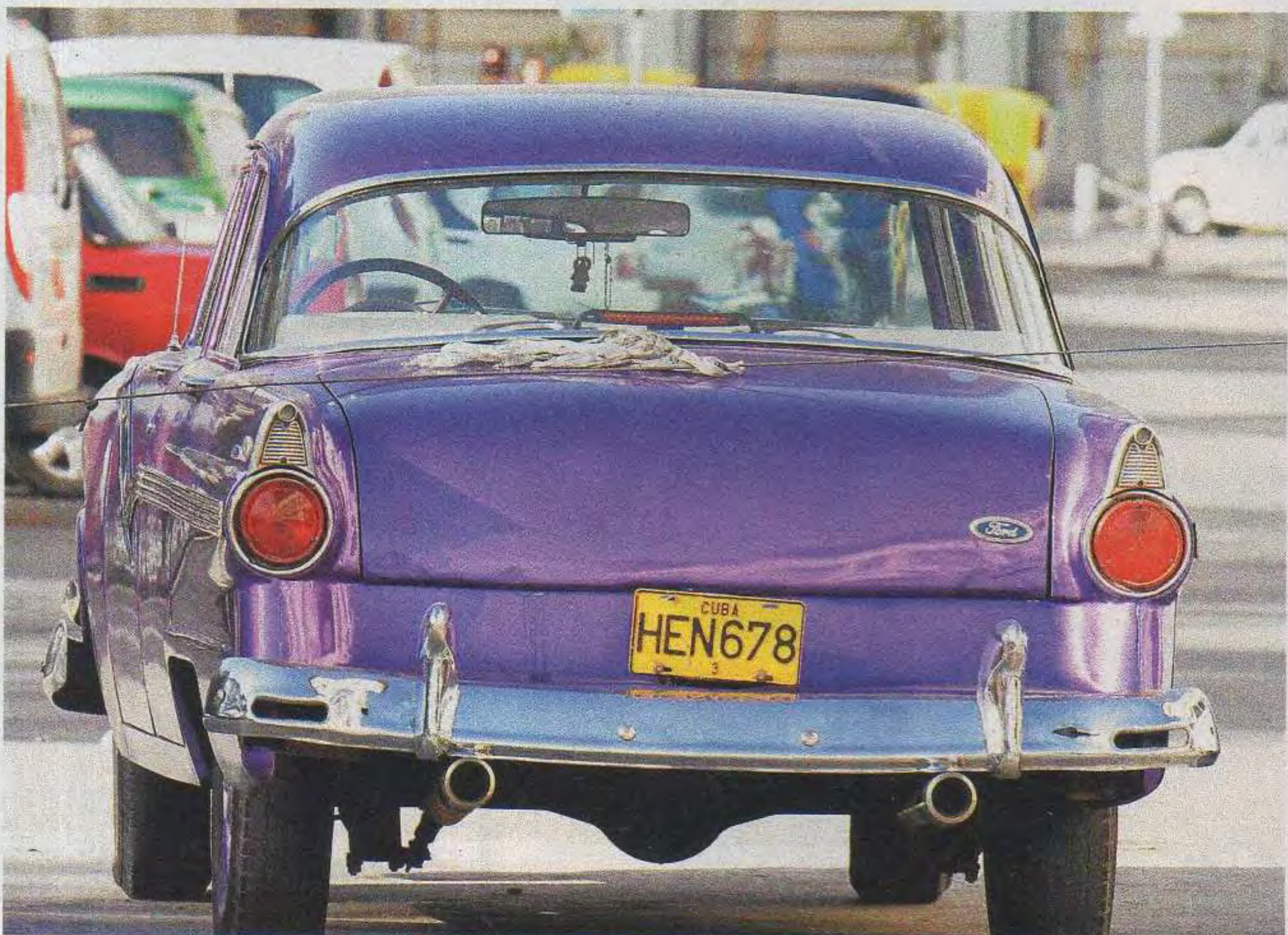

excéntrico o quedar en el medio de una muestra de arte cubano con la multiplicada imagen del Che en todos los estilos y colores posibles.

Nada mejor para bajar el calor que parar en alguno de los barcitos del centro a dis-

frutar de un mojito o un clásico cubalibre acompañado por buena música, de esa que hace que te emociones o quieras bailar, aunque no sepas bien cómo hacerlo. Caminar por la calle Obispo es todo un desafío. En esas diez cuadras se puede ver a La Habana concentrada: edificios multicolores a punto de caer, bares, ron, salsa, ventas de todo tipo y la sistemática seducción de los cubanos por los alrededores.

Para los amantes de la fotografía, La Habana es como el gran escenario perfecto para registrar todos los momentos, y hasta parece que la cámara pide tiempo para descansar.

El transporte es único en el mundo. Tomarse un coco-taxi o subirse a un clásico Chevrolet de los 50, no es algo que se pueda hacer en cualquier ciudad, pero aquí en La Habana es necesario para poder respirar el mismísimo aire cubano. ■

LOS AUTOS, ESE CAPÍTULO ESPECIAL

Todo lo que rueda por La Habana merece una particular atención. Sabido es que la situación político-económica ha producido una mutación en la vida de la sociedad cubana en casi todos sus ámbitos, pero solamente el detenerse en su movilidad, da cuenta de la reacción por conservar o transformar todo aquello que quedó de otra época para poder seguir rodando.

En realidad, los vehículos que circulan por sus calles han sufrido transformaciones en sus motorizaciones. Sólo vemos sus carroce-

rías originales y en muy buen estado, pero lo que los mueve dista mucho de lo fabricado. Una de las razones puede atribuirse a la falta de petróleo, lo que hace que este combustible se destine esencialmente a energía eléctrica o a la fabricación de productos esenciales. Cuba no es un país consumista, y por lo tanto lo que tienen lo cuidan. No sería exagerado decir que no hay persona con una inventiva mayor que la del cubano. Puro instinto de conservación o de conservacionismo, en este caso.

INFINITY
PLATINUM

La incomparable sensación de vivir un mundo exclusivo

- Tarjeta Santander Río Visa y American Express Platinum sin cargo.
- Atención Personalizada.
- Ahorros y beneficios exclusivos. Consúltelos en santanderrio.com.ar

Centro de Atención Exclusivo:
0800 999 1418
santanderrio.com.ar
Síguenos en   



Santander Río

un banco para tus ideas

santanderrio.com.ar

EL OTORGAMIENTO DE LA CUENTA INFINITY PLATINUM Y LA DISTRIBUCIÓN DE LA ASISTENCIA CREDITICIA SE ENCUENTRAN SUJETOS A LAS CONDICIONES DE CONTRATACIÓN Y EVALUACIÓN DE BANCO SANTANDER RÍO S.A. BANCO SANTANDER RÍO S.A. ES UNA SOCIEDAD ANÓNIMA SEGÚN LA LEY ARGENTINA, NINGÚN ACCIONISTA MAYORITARIO DE CAPITAL EXTRANJERO RESPONDE POR LAS OPERACIONES DEL BANCO, EN EXCESO DE SU INTEGRACIÓN ACCIONARIA (LEY 25.738). CUIT: 30-50000845-4. DOMICILIO DE BANCO SANTANDER RÍO S.A.: BARTOLOMÉ MITRE 480, CIUDAD AUTÓNOMA DE BUENOS AIRES.

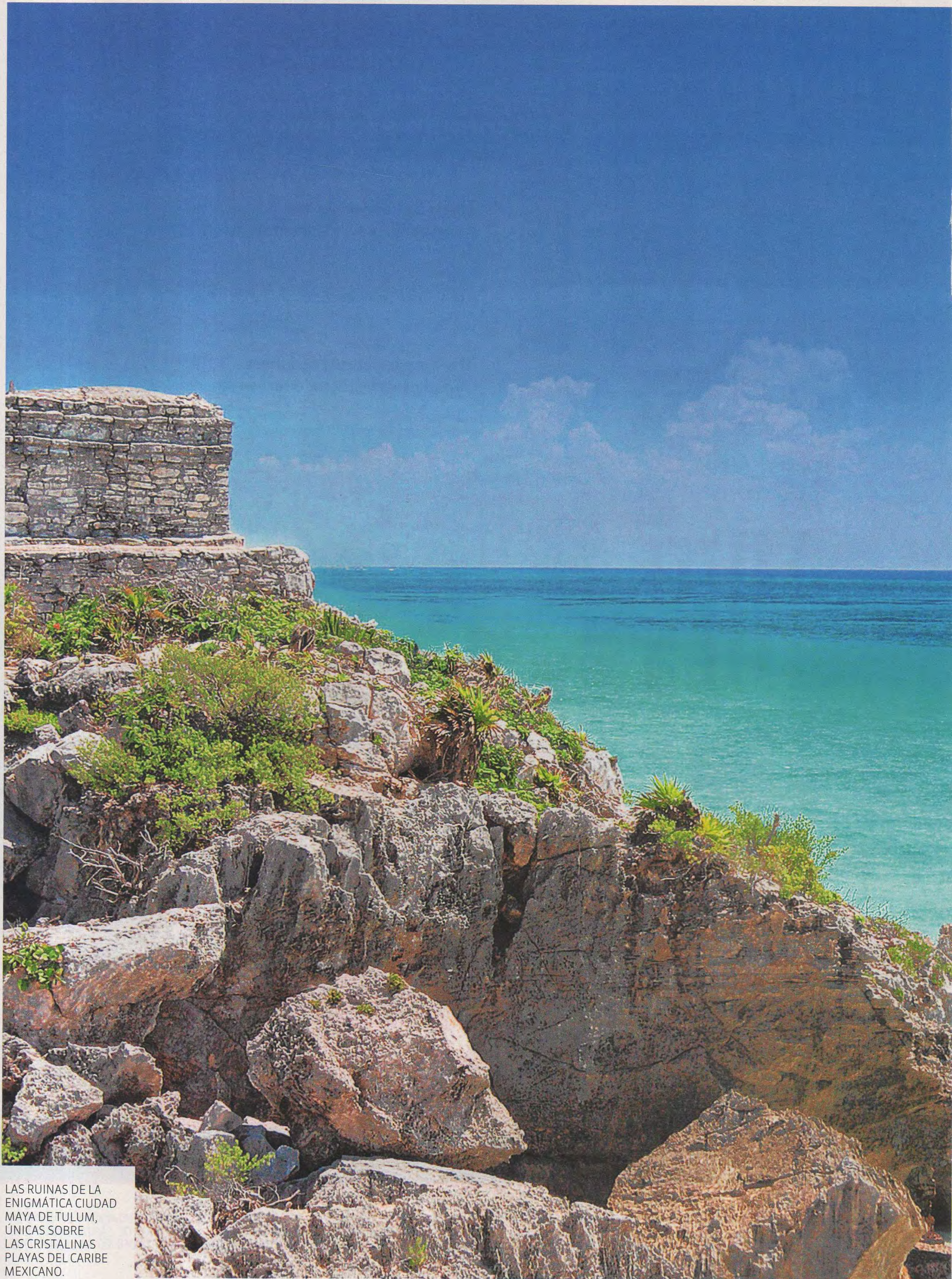

LAS RUINAS DE LA ENIGMÁTICA CIUDAD MAYA DE TULUM, ÚNICAS SOBRE LAS CRISTALINAS PLAYAS DEL CARIBE MEXICANO.

PLAYAS DEL CARIBE

Para descubrir todo el año

PARADISIÁCOS ESCENARIOS DE ISLAS RODEADAS DE MONTAÑAS QUE DESEMBOCAN EN EL MAR, EXTENSAS PLAYAS QUE PARECEN NO TERMINAR EN EL HORIZONTE, UN CLIMA CÁLIDO QUE HACE OLVIDAR EL FRÍO DEL INVIERNO Y EL AGUA TIBIA Y CRISTALINA SON SÓLO ALGUNOS DE LOS ELEMENTOS QUE CALIFICAN A ESTA REGIÓN COMO DESTINO IDEAL DE VACACIONES. TEXTO: MARIANA BADENI FOTOS: DREAMSTIME

Debe de haber pocas personas que no hayan fantaseado alguna vez con escaparse a una playa del Caribe para disfrutar de las extensas superficies de arena blanca y de las cristalinas aguas. La abundante oferta de destinos puede ser, al principio, abrumadora, pero a continuación le enumeramos los mejores referentes.

Basta mencionar a Saint-Martin para comenzar un viaje a uno de los lugares más solicitados. Pequeña de tamaño, la isla puede ser recorrida en poco más de dos horas, pero sus 36 playas son la principal razón por la que el viajero no termina de conocerla. Y es que algunas de ellas permanecen desiertas y permiten conseguir el tan buscado descanso, lejos de las extensiones más concurridas. Su historia, fuertemente arraigada a su pasado colonial, yace contenida en sitios como las ruinas de los fuertes Louis de Marigot y

Old Amsterdam, en Philipsburg. Además, se destaca la gastronomía local, que cuenta con una amplia variedad de restaurantes para todos los gustos. La vida nocturna se divide entre asistir a los casinos, bares con música en vivo o discotecas para bailar con el mejor ritmo regional.

Con cascadas cristalinas, selvas tropicales en las cimas de las montañas e idílicas playas, es difícil no dejarse cautivar por los encantos de Jamaica, la tercera isla más grande del Caribe. Su música vibrante le añade un aura de misticismo hippie, tan atractivo a los ojos de muchos viajeros. Los emprendimientos hoteleros han transformado a Jamaica en un destino muy solicitado, especialmente Montego Bay y Ocho Ríos, en la costa norte, y Negril, en el extremo occidental, por su calidad de servicios. También se destaca Port Antonio, un pueblo que mantiene la

vida tradicional de pescadores y la costumbre local de escuchar música en *sound systems*, enormes amplificadores apilados uno sobre otro y donde los músicos locales hacen rimas con un micrófono. Imperdible sería no visitar Blue Lagoon, donde Brooke Shields filmó la célebre película *La laguna azul*.

Un destino siempre para descubrir es Cuba. La isla atrapa con sus playas, su historia, las calles de La Habana Vieja, el son cubano y dos figuras: Fidel y el Che. Con más de 300 playas, Varadero y los cayos son las más solicitadas. El viajero se enamorará del interior profundo, místico, culto, que promete conmover tanto como todo lo clásico de Cuba. Lugares en donde empezó América, obsesiones de piratas y escenarios de leyendas.

Punta Cana, en la República Dominicana, es uno de los destinos favoritos en el

ARUBA, AGUAS
TURQUESAS Y SOL
ETERNO PARA
VISITAR TODO
EL AÑO.



Caribe por sus aguas transparentes, arenas blanquísimas y una gran oferta de *resorts all inclusive*. Quienes buscan algo de historia y paisaje de ciudad, podrán hacerse una escapada a la capital, Santo Domingo, maravillosamente colonial. La calidez de los dominicanos y su exquisita gastronomía no deben dejar de admirarse.

Si alguna vez pensó que nunca se adentraría en un mundo paralelo, entonces todavía no experimentó realizar *snorquel* en las cálidas aguas de Aruba. Con sus olas indómitas, donde el turquesa es el color dominante, el viajero que visite este rincón vivirá la fascinante experiencia de descubrir la vida marina en las profundidades del mar Caribe.

Mientras se camina por la arena suave de las playas de Aruba, no puede dejar de admirarse el contraste de su vegetación, algo

inusual para una isla caribeña. Las costas del sur y del oeste se destacan por la sucesión de magníficas playas, mientras que en el otro extremo de la isla se caracteriza por ser más rústica y salvaje.

CONTINENTE

A poco tiempo de vuelo desde Aruba se encuentra otro destino para no perderse durante un viaje al Caribe. Con toda la diversidad obtenida de las tres cordilleras de los Andes, varios pisos térmicos y una variedad enorme de climas, Colombia es un país que resalta entre los demás por sus mágicas playas. Muchos de los mejores exponentes se encuentran en la costa continental colombiana, y no es de extrañar que entre los más visitados se encuentre San Andrés. Esta hermosa isla cuenta con las influencias de ingleses y españoles, piratas y corsarios que se mezclaron para dar como resultado una

cultura rica que se mueve al son del reggae y la rumba. Es un destino perfecto para combinar las playas con el ecoturismo. También se suman la Isla del Rosario, pequeño y encantador archipiélago de 27 islotes de origen coralino, declarado Parque Nacional Natural; las islas de Barú, famosas por sus jardines submarinos que cada año son exploradas por miles de buceadores; y San Bernardo, otro encantador archipiélago ubicado al sur de la ciudad.

La calidez entrañable de los venezolanos es algo que se nota apenas se pone un pie en la isla Margarita, el centro vacacional más importante de Venezuela. En mil kilómetros cuadrados de superficie concentra una gran cantidad de excelentes playas y áreas naturales, y su inagotable oferta turística llega a complacer a públicos muy heterogéneos. El Parque



REPÚBLICA
DOMINICANA
OFRECE 400 KM.
DE ARENA
BLANQUÍSIMA.

Nacional de Restinga es uno de los puntos más sobresalientes del lugar y su principal atractivo es el gigantesco manglar, árbol repleto de raíces aéreas que se desarrolla a orillas de los interminables canales que surcan la laguna principal.

Panamá vive uno de sus mejores momentos tras el buen balance conseguido entre playas tropicales y una urbe desarrollada. Dentro de esa parte más exótica, el archipiélago Bocas del Toro sigue siendo un referente. Aquí, la Playa de las Estrellas, en la zona Boca del Drago de isla

Colón, se erige como un hito de este país por sus aguas turquesas, donde se pueden descubrir decenas de estrellas de mar que son visibles a metros de distancia. Hacer buceo rodeado de arrecifes es una recomendable experiencia.

Si a la belleza natural de las playas se le suma el legado de los mayas, entonces indiscutiblemente se está hablando de un viaje por la *riviera* mexicana. Situada en la Península de Yucatán, alberga desde la intensidad de Cancún hasta la placidez de playas semisolitarias como

Tulum, continuando por sitios llenos de encanto como Isla Mujeres, Cozumel y Playa del Carmen. También se puede optar por una excursión a los parques acuáticos cercanos como Xel-Ha y Xcaret, llenos de atracciones como toboganes y juegos de agua, piscinas y buceo por ríos subterráneos.

Con tantos destinos, no será fácil decirse. Pero a no desesperar, ya que el Automóvil Club Argentino ofrece paquetes durante todo el año para descubrir el encanto de las playas del Caribe. ■

Tranquilidad para recorrer todo el país

AUXILIO MECÁNICO

**Contamos con una amplia
flota a nivel nacional
con tecnología de
última generación.**

0800-777-2894
Celular *222

ACA Turismo.

MÁS QUE UNA AGENCIA DE VIAJES.

Una agencia de experiencias únicas.

TODAS LAS OPCIONES Y PROPUESTAS
PARA QUE TU VIAJE SEA INOLVIDABLE.

DESTINOS PARA DISFRUTAR TODO EL AÑO

LLAMANOS al
0800-888-3777 o
ESCRIBINOS a
turismo@aca.org.ar

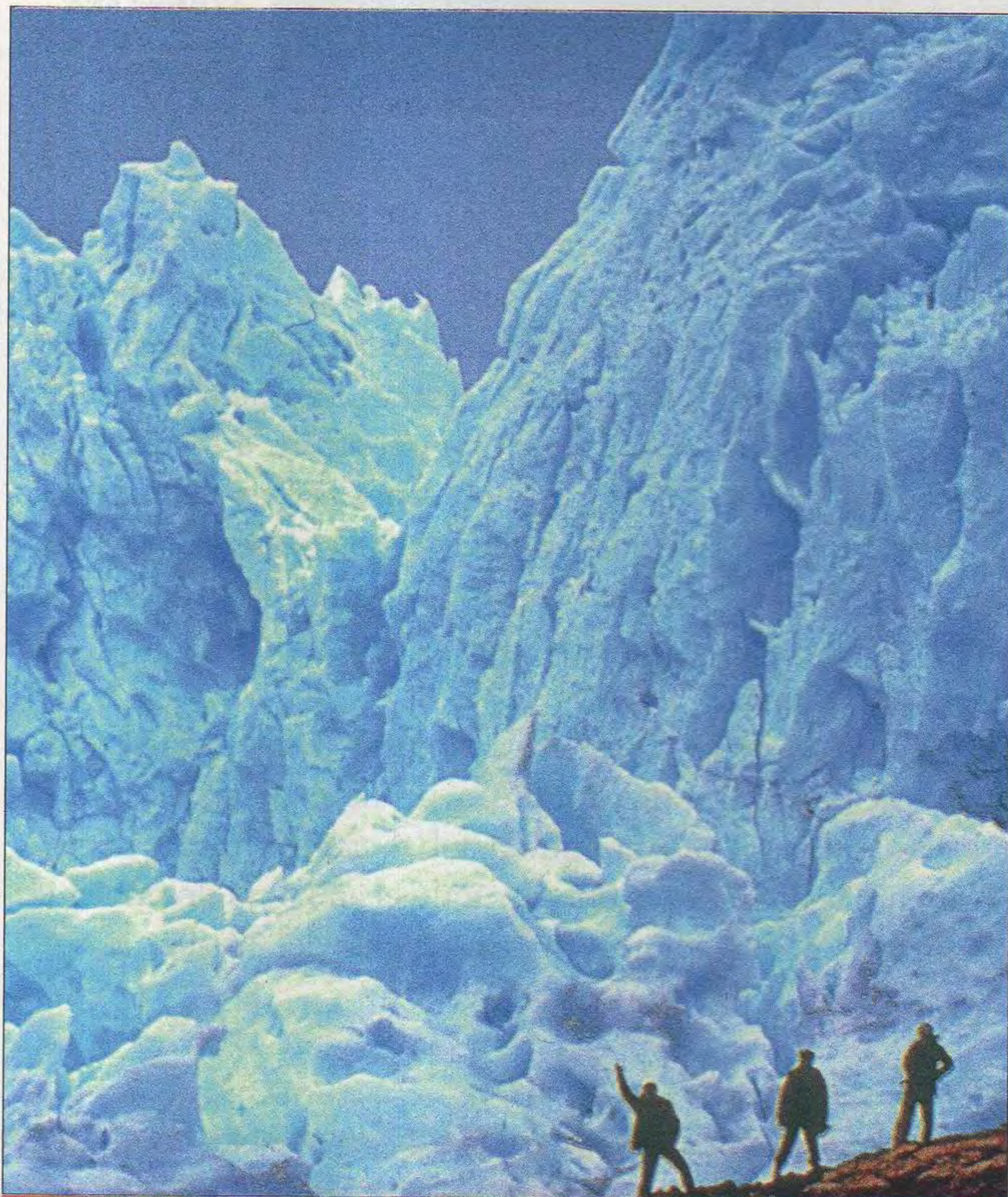

EL CALAFATE

Vigencia: 03 de abril al 25 de junio
Salidas: diarias
Régimen: desayuno
Incluye: Traslados de entrada y salida
3 noches de alojamiento en **Hotel ACA El Calafate 3***
Excursión día completo **Glaciar Perito Moreno** en regular
Tarifa: desde \$ 721

Tarifa por persona base habitación estándar doble. Sujeta a modificación sin previo aviso. No incluye entrada al parque. Sólo servicios terrestres. No incluye aéreo a destino. Sujeta a disponibilidad.

Operador responsable: ACA Turismo, categoría ESFL, legajo 0076 - Res. 716/72

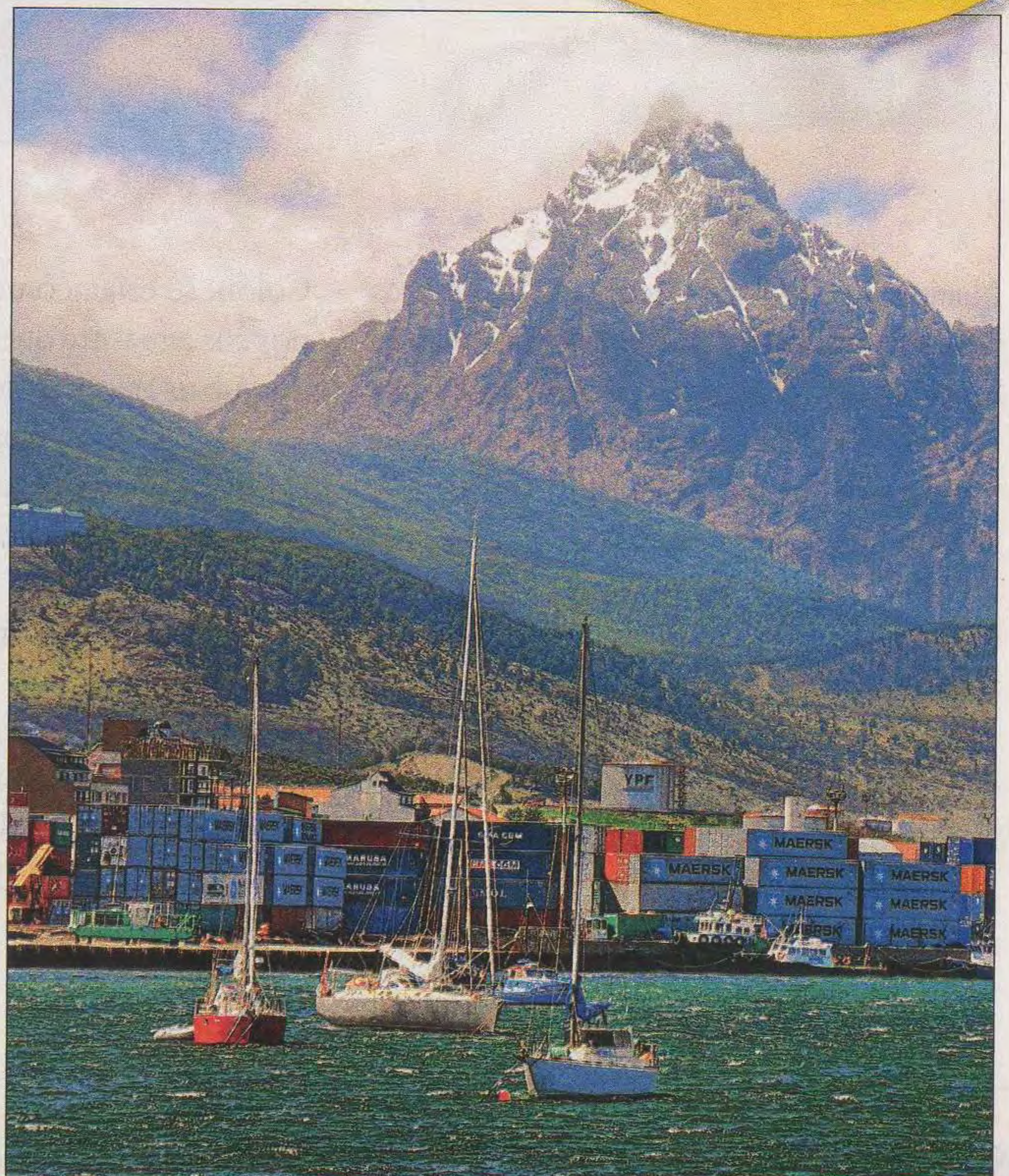

USHUAIA

Vigencia: 03 de abril al 25 de junio
Salidas: diarias
Régimen: desayuno
Incluye: Traslados de entrada y salida
3 noches de alojamiento en **Hotel ACA Canal Beagle 4***
Excursión parque nacional en regular
Tarifa: desde \$ 744

Tarifa por persona base habitación doble. Sujeta a modificación sin previo aviso. No incluye entrada al parque. Sólo servicios terrestres. No incluye aéreo a destino. Sujeta a disponibilidad.

Operador responsable: ACA Turismo, categoría ESFL, legajo 0076, Res. 716/72



Rinconeros y living, diseños especiales.



Muebles a medida para Audio - Video.



Mesas de diseño en acero y vidrio. A medida y en grandes dimensiones.



Camas Articuladas en una y dos plazas con movimientos independientes y control remoto.

DISFRUTE TODA SU CASA.

Más de 150 modelos en exposición.



Poltrona Reclinable

- 100% diseño.
- Base giratoria 360°.
- Ergonomía perfecta.
- Variedad de tapizados y cueros.
- Única en confort y tecnología.



- Guardan la cama tendida.
- Variedad de diseños en 1 - 1 1/2 - 2 - 2 1/2 plazas.
- Uno para cada necesidad.
- Guardan la cama tendida.

UNA AMPLIA VARIEDAD DE PRODUCTOS CON ENTREGA INMEDIATA.

DIVANLITO

Av. Directorio 2234, Capital Federal • www.divanlito.com
Lunes a Sábados de 9 a 20 hs. • Domingos y feriados de 11 a 20 hs.

Desde 1960 Innovación en Confort

CONSULTÁ POR VIAJES EN LA ARGENTINA Y DESTINOS DE TODO EL MUNDO

Las tarifas publicadas fueron proporcionadas por los operadores responsables de cada viaje al momento del cierre de esta edición, y están sujetos a modificaciones y/o cambios sin previo aviso por parte de los mismos.

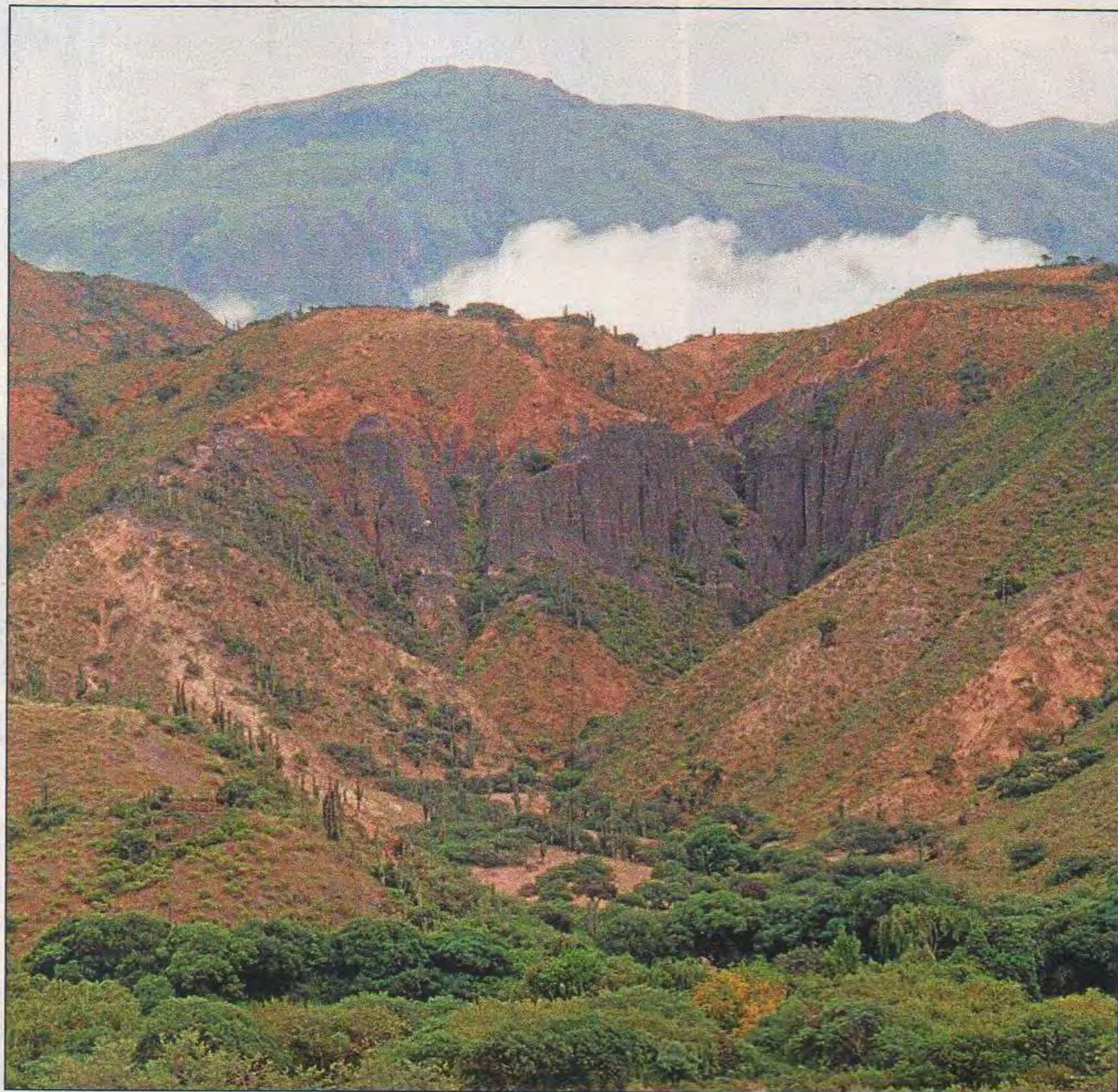

SALTA, LA LINDA

Vigencia: 03/04/2013 al 28/06/2013

Salidas: diarias

Régimen: desayuno

Incluye:

Traslado de entrada y salida

3 noches de alojamiento con desayuno en hotel elegido

Excursión city tour y excursión Cafayate.

Tarifa desde: \$1050

Tarifa por persona base habitación doble estándar. Opción publicada corresponde a alojamiento en Posada del Marqués. Sujeta a modificación sin previo aviso..No aplicable en feriados. Sólo servicios terrestres. No incluye transporte aéreo o bus a Salta.

Operador responsable servicios terrestres: Apacheta Viajes, legajo 9787, Disp. 1342/97



IGUAZÚ

Vigencia: 03/04/2013 al 27/05/2013

Salidas: diarias

Régimen: media pensión

Incluye: Traslados de entrada y salida

3 noches de alojamiento en **Hotel Rafain Palace** con media pensión

Excursiones Cataratas argentinas, Cataratas brasileras con almuerzo y duty free shop

Consultá por otros hoteles.

Tarifas desde \$1661

Tarifa en pesos por persona base habitación doble estándar. Sujeta a disponibilidad y/o modificación sin previo aviso. Sólo servicios terrestres. No incluye aéreos. No válido feriados.

Operador responsable: Caracol Internacional EVT, legajo 11.734, DNT 311/03

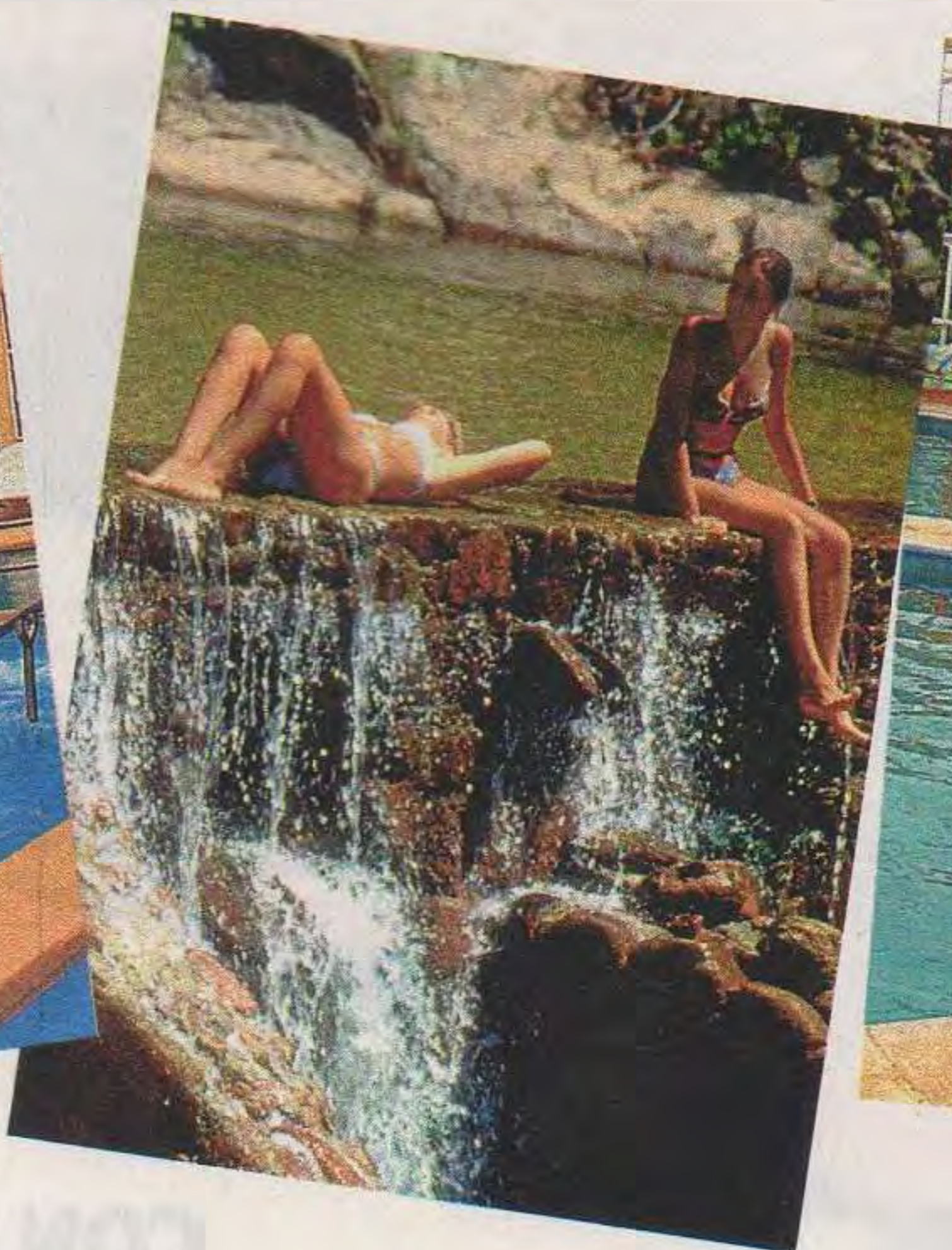

TERMAS

Consultá por viajes a Federación - Río Hondo - Colón - Termas marinas - Caviahue y otros centros termales de Argentina y Uruguay

HOTELES, HOSTERÍAS Y CABAÑAS

↓

¡Contás con nuestra **Red Hotelera ACA** en los puntos turísticos más importantes del país!

TAMBIÉN TE OFRECEMOS otras opciones de alojamiento en Argentina y el resto del mundo.

Reservas y cotizaciones:
0800 888 3777
hoteles@aca.org.ar
Lunes a viernes de 10 a 17.30

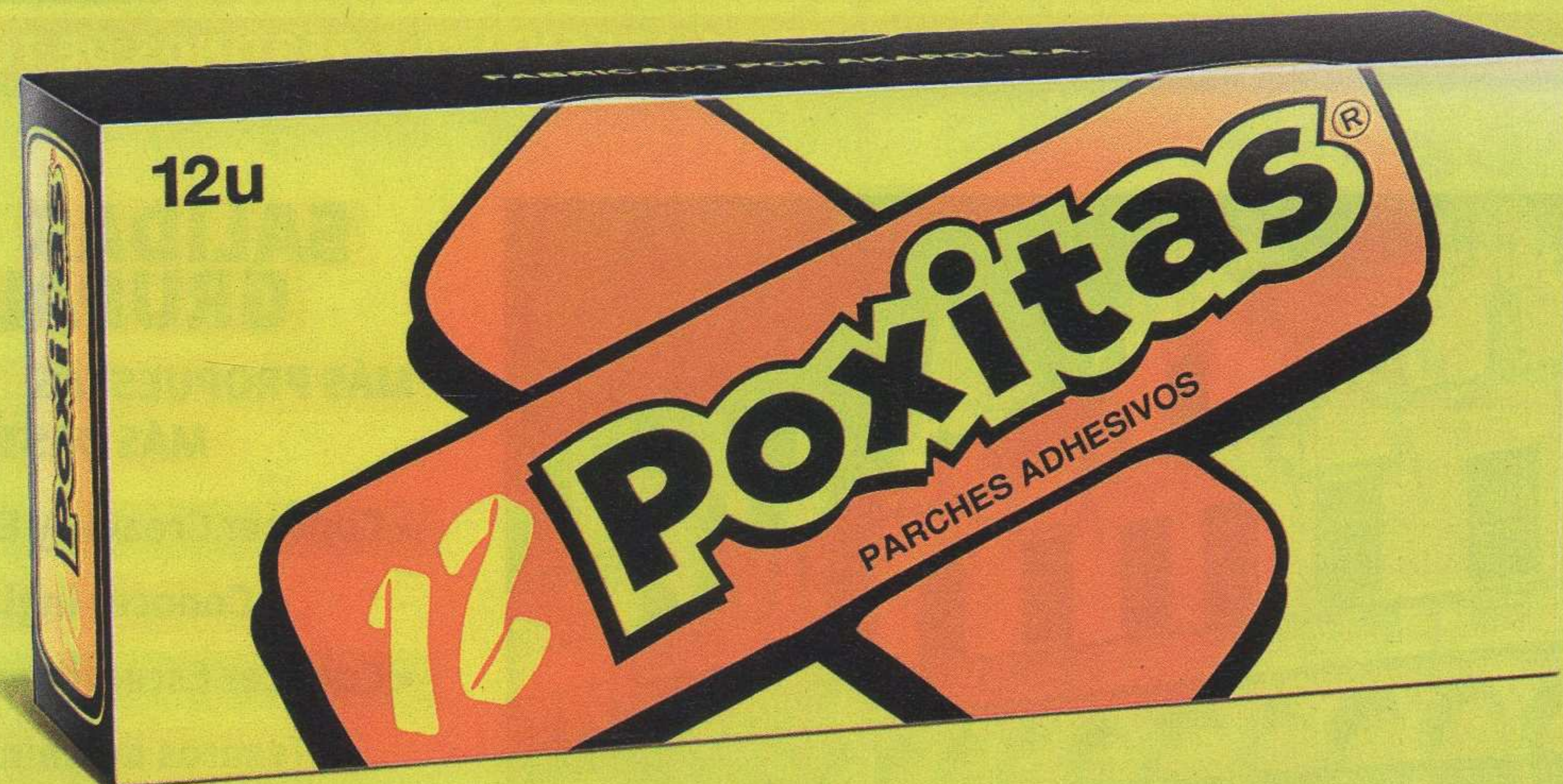

“En una emergencia póngale **Poxitas**®”

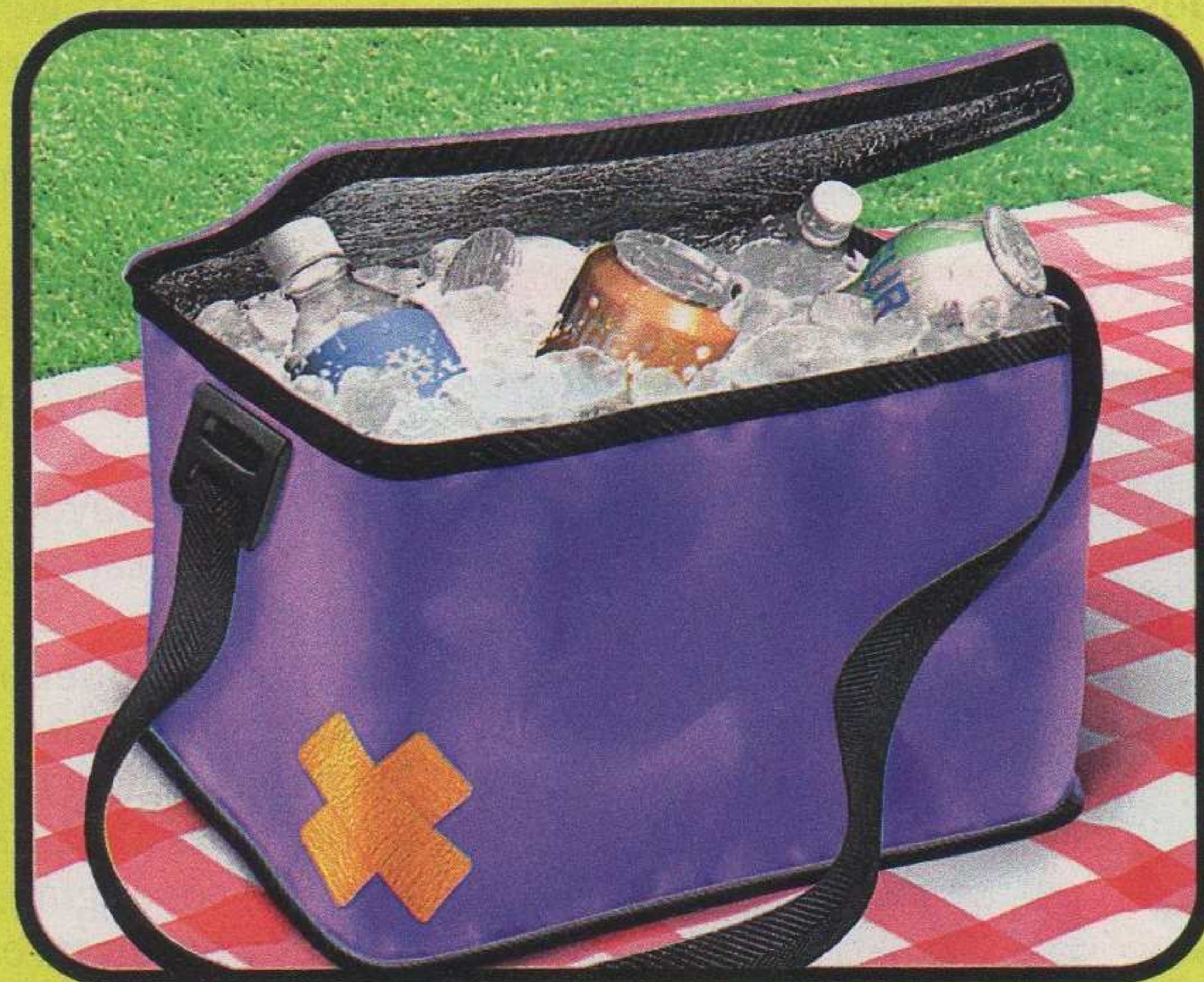

Entrá a
www.poxitas.com.ar,
y enterate de todos los usos que le podés dar.

Las tarifas publicadas fueron proporcionadas por los operadores responsables de cada viaje al momento del cierre de esta edición, y están sujetos a modificaciones y/o cambios sin previo aviso por parte de los mismos.



ANTILLAS Y CARIBE SUR

Salidas: desde mayo a noviembre de 2013
Incluye:
Pasaje aéreo Bs. As./Caracas/Bs. As. con Conviasa
Traslados terrestre Apto/hotel - hotel/ puerto - puerto/Apto
1 noche de alojamiento en **Posada La Parada** en habitación estándar (sin

desayuno) en La Guaira
7 noches a bordo del crucero "Monarch" en régimen todo incluido
Recorrido: **La Guaira - Curaçao - Colón** (Panamá) - **Cartagena - Aruba**
Asistencia al viajero Travel Ace
Tarifas: consultar
Operador responsable: Trayecto Uno, legajo 11995

CANCÚN O PLAYA DEL CARMEN



Duración: 8 días / 7 noches
Salidas: 7, 13 y 29 de mayo y 12-25 de junio de 2013. Consultar otras fechas
Incluye:
Pasaje aéreo Buenos Aires/Cancún/Buenos Aires con Lan
Traslados de llegada y salida
7 noches de alojamiento según hotel a elección con régimen todo incluido
Tarifas y hoteles: consultar
Operador responsable: Organización Piamonte S.A. - E.V.T. N° Leg. 2268

PUNTA CANA



(Salidas desde Buenos Aires y Córdoba)
Duración: 8 días / 7 noches
Salidas: mayo y junio de 2013
Incluye: pasaje aéreo de Lan
Traslados aeropuerto/hotel/aeropuerto, 7 noches de alojamiento en Punta Cana
Asistencia al viajero con seguro de cancelación.
Tarifas y hoteles: consultar
Operador responsable: Julia Tours SA, legajo 1284, Registro 1281

SALIDAS GRUPALES 2013

MÁS PROPUESTAS. MÁS DESTINOS

- Conocer Croacia y Eslovenia
- Conocer Inglaterra y Escocia
- Conocer Escandinavia
- Tesoros de China con Dubai
- Corazón europeo
- Ciudad y playa: Palma de Mallorca con París o Barcelona
- México desde Córdoba
- Armenia y Rusia
- Dubai, Qatar, Jordania y Omán
- Egipto, Turquía y Grecia

Entrá a nuestra página web www.aca.org.ar/servicios/turismo y empezá a imaginar tu próximo viaje. Consultá itinerarios y tarifas



BENEFICIOS ESPECIALES PARA SOCIOS

- » Permiso internacional e interamericano de conducir
- » Asistencia al viajero nacional e internacional
- » Alquiler de vehículo en la Argentina y el exterior
- » Cartografía nacional e internacional
- » Programa Show Your Card & Save
- » Reciprocidad con otros clubes de automóviles
- » Y otros beneficios más

AVANCE JULIO, VACACIONES DE INVIERNO

Preventa Brasil, Isla Margarita, Cuba y Caribe colombiano
¡Adelantate y reservá tu lugar!

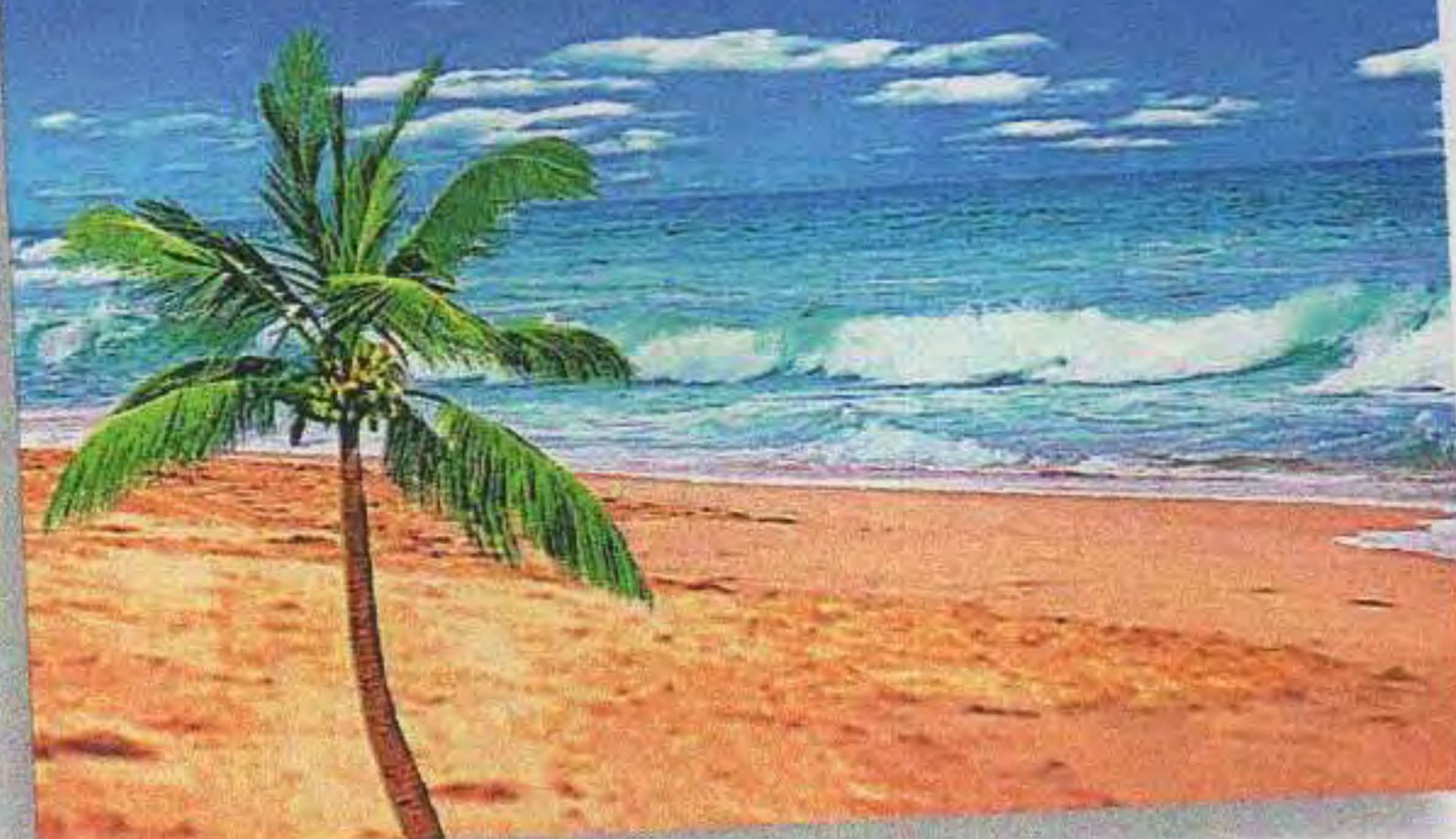

TANGO PAMPA

SERVICIO EXPRESS

BRIDGESTONE Firestone

Envío express al interior

Amplia variedad y disponibilidad de Neumáticos Nacionales e Importados

- * Neumáticos Run Flat
 - * Alineación 3D
 - * Balanceo Optimizado
 - * Reparación y Pintura de Llantas
- Salón con Computadoras libres y Wi-Fi

Descuento a Socios -10%

Descuento válido para neumáticos Bridgestone, Firestone del Mercosur

Av. del Libertador 5947 (1428ARA) CABA
 Tel: (011) 4788-1120 / 0310
 ventas@tangopampa.com.ar
 Descuento no acumulable con otras promociones

Quick SOLUTION

TALLER MULTIMARCA Y ALTA GAMA

Ofertas desde:

- ▶ Cambio de Aceite semisintético y filtro \$ 300
- ▶ Carga de Aire Acondicionado Ecológico..... \$ 300
- ▶ Tren Delantero m/o.....\$ 800
- ▶ Limpieza de circuito de agua con refrigerante.. \$ 240
- ▶ Cambio de kit de Embrague, m/o.....\$ 800
- ▶ Frenos Traseros, repuestos y m/o.....\$ 400
- ▶ Frenos Delanteros, repuestos y m/o.....\$ 350
- ▶ Cambio de Correa Distribución (8V) m/o..... \$ 800
- ▶ Reparación de Arranque o Alternador m/o.....\$ 250
- ▶ Alineación de Faros delanteros\$ 60
- ▶ Limpieza de inyectores m/o.....\$ 400
- ▶ Paño de pintura en cabina presurizada\$ 700

+ IVA

Precios sujetos a variación de mercado

ESCANEO COMPUTARIZADO GRATIS A SOCIOS Taller Integral

Chequeo completo de 15 puntos sin cargo

Todas las tarjetas de crédito en 3 pagos sin interés

Descuento a socios 10%
 en mano de obra

Garantía por 6 meses o 10.000 km

Av. Córdoba 4168 - Tel.: 4863-4404
 lo esperamos de: Lun. a Vier. de 8 a 19 hs. y Sáb. de 8 a 14 hs.
 e-mail: atclientes@tallerquicksolution.com.ar

SÓLINERG

Soluciones integrales de energía

Resino

BATERÍAS Autos, 4x4, Camiones, Tractores, Motos, Cuatriciclos, UPS, Náutica, Uso Solar y Eólico, Jet Ski, Golf Caddy, Alarmas, Luz de Emergencia

Motobombas / Motogeneradores

Las de mayor potencia de arranque



OPTIMA BATTERIES
 THE ULTIMATE POWER SOURCE™

HONDA



YAMAHA



Beka
 Made in U.S.A.



Las de mayor potencia de arranque

Energía Solar / Energía Eólica



Analizadores de baterías
 Inversores 12 a 220 Volts
 Cargadores de Baterías



Cargadores de Baterías



BLACK & DECKER

HONDA

OPTIMA BATTERIES
 THE ULTIMATE POWER SOURCE™

Beka

Schumacher
 ELECTRIC CORPORATION

MIDTRONICS

YAMAHA



ING. HECTOR J. RESINO S.R.L. Anatole France 680. (1870) Avellaneda. Buenos Aires
 Tel / Fax: (5411) 4204-8771 / 8697 // 4265-2829 - resino@resino.com - www.resino.com

Aceptamos tarjetas de crédito



Cincuenta años de éxitos

DURANTE CINCO DÉCADAS, EL PORSCHE 911 HA SIDO CONSIDERADO, Y AÚN LO ES, UN ÍCONO DEL AUTOMÓVIL Y LA PERSONIFICACIÓN MISMA DEL AUTO DEPORTIVO.

POR HERNÁN OLIVERI

El mítico 911 cumple 50 años y se sigue superando a sí mismo. Mantiene intacta la personalidad de su diseño, pero mejora su mecánica para acercarse cada vez más al deportivo ideal.

Hay autos que son prácticamente perfectos: maniobrables a pesar de su potencia, con un comportamiento y entrega ejemplar, y cargados de tecnología. Y el Porsche 911, en todas sus versiones, es un claro ejemplo de perfección. Seis generaciones se encargaron de construir una imagen que jamás se apartó de una línea de diseño ni de una arquitectura que hoy podría ser considerada anticuada

Pero esta séptima generación del 911, lanzada en 2011, desafía todos los límites de la física, con un equilibrio logrado gracias a soluciones técnicas y ayudas electrónicas.

El 911 sigue mandatos históricos. Su figura mantiene los rasgos básicos de aquella cupé de los años 60. Los faros circulares (desde hace unos años, más ovalados) continúan dando el relieve a las dos aletas que se alinean por encima del capó. O los grandes guardabarros traseros, cada vez más "anabolizados" para acentuar esa imagen de auto bien plantado y para alojar a neumáticos cada vez más anchos (295/30 R20 en el tren trasero, mientras que los delanteros son 245/35 R20). O la clásica rejilla



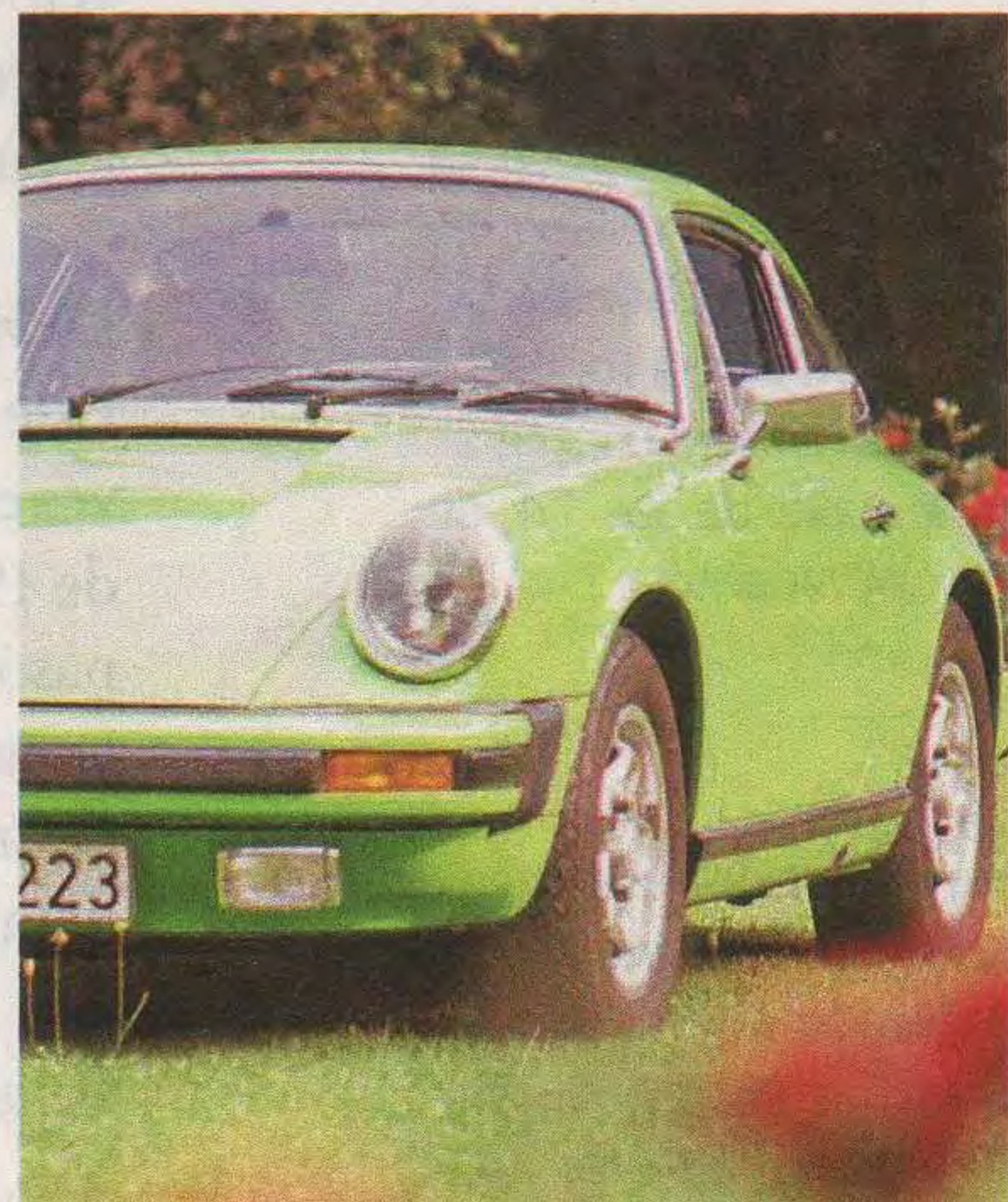
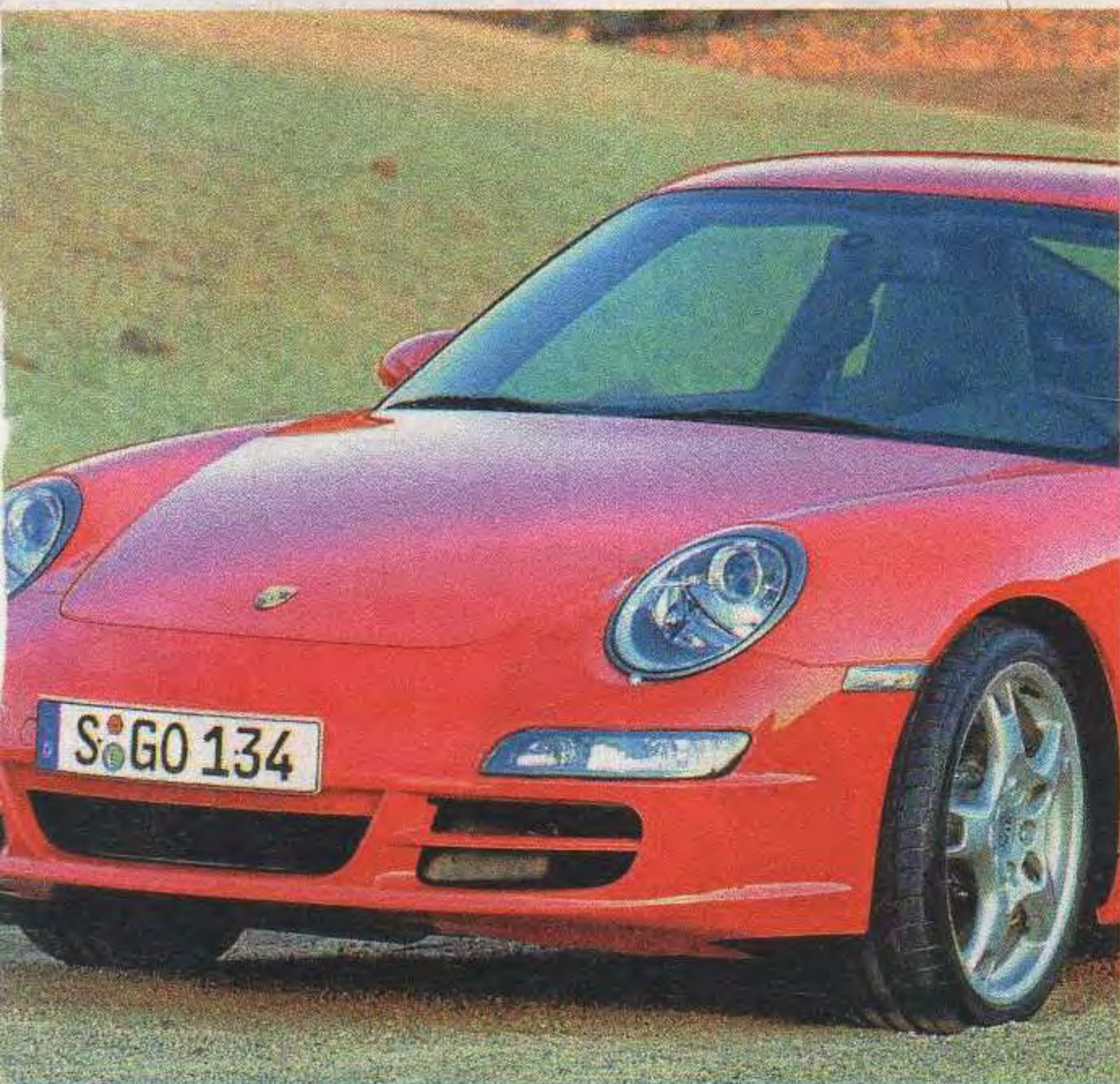

**EL PORSCHE 911,
EN TODAS SUS
VERSIONES, ES UN
CLARO EJEMPLO
DE PERFECCIÓN.**

LA EVOLUCIÓN DE UN MITO

1963

EL PRIMER 911

Nace un mito

Como sucesor del Porsche 356, el prototipo 911 fue presentado en el Salón de Fráncfort de 1963 como 901 y, un año más tarde, fue rebautizado como 911 para su lanzamiento al mercado. Estaba equipado con un motor bóxer de seis cilindros refrigerado por aire que tenía 130 CV, que le permitía alcanzar los 210 km/h de velocidad máxima.

El 911 fue incrementando su potencia a medida que aumentaba su cilindrada, inicialmente hasta los 2.2 litros (1969) y más tarde hasta los 2.4 (1971). Su característica "cola de pato" fue el primer spoiler trasero del mundo en un vehículo de serie.

1973

LA SERIE G

La segunda generación

Una década más tarde se presentó su primera gran renovación. El modelo G se produjo desde 1973 hasta 1989. Sin embargo, un año después (1974), Porsche sacudió al público con el lanzamiento del primer 911 Turbo, con un motor 3.0 litros de 260 caballos. Mientras que en 1977, el 911 Turbo fue equipado con un propulsor 3.3 de 300 caballos que lo convirtió en el mejor de su categoría.

1988

PLATAFORMA RENOVADA

El 964

Después de quince años, la plataforma 911 fue renovada. Su motor bóxer, de 3.6 litros (refrigerado por aire), desarrollaba 250 CV. Si bien era más moderno que sus antecesores, el 964 se diferenciaba más por su interior, mucho más confortable y equipado, ya que contaba con ABS, caja Tiptronic y dirección asistida. A partir de 1990, la marca ofreció el 964 Turbo, con un motor bóxer de 3.3 litros –en 1992 se aumentó a 3.6 litros y 360 CV–.

1993

993

El último refrigerado por aire

Este modelo (993), producido desde 1993 hasta 1998, fue el último 911 con un motor refrigerado por aire. Su versión Turbo fue la primera en tener un motor biturbo, mientras que las llantas de aluminio de radios huecos –nunca antes utilizadas en ningún vehículo– fueron otra innovación.

1997

EL 996

Mejor echale agua

Esta quinta generación fabricada entre 1997 y 2005, fue la primera propulsada por un motor bóxer refrigerado por agua. Rediseñado de punta a punta contaba con un motor de cuatro válvulas por cilindro, que lograba 300 CV.

2004

EL 997

Sexto sentido

Conocido internamente como 997, la sexta generación apareció en 2004. La versión Carrera contaba con un motor bóxer de 3.6 litros que desarrollaba 325 CV, mientras que la variante Carrera S, presentaba un propulsor 3.8 de 355 CV. Fue la primera vez que la familia del 911 ofreció versiones para todos los gustos. Carrera, Targa, Cabriolet, versiones con tracción trasera o integral, Turbo, GTS, ediciones especiales y versiones de calle de los GT de competición... El abanico 911 estuvo conformado por 24 variantes.

2011

EL 991

La séptima maravilla

Lo lógico era que su código interno fuera 998, pero no. Este 991 es el mejor 911 de todos los tiempos, ya que su evolución tecnológica es notoria. Menor consumo y mejores prestaciones, un interior optimizado, nuevas suspensiones, mayor distancia entre ejes y trochas más anchas, entre otros, son algunos de sus estandartes para que sea el mejor entre los mejores.

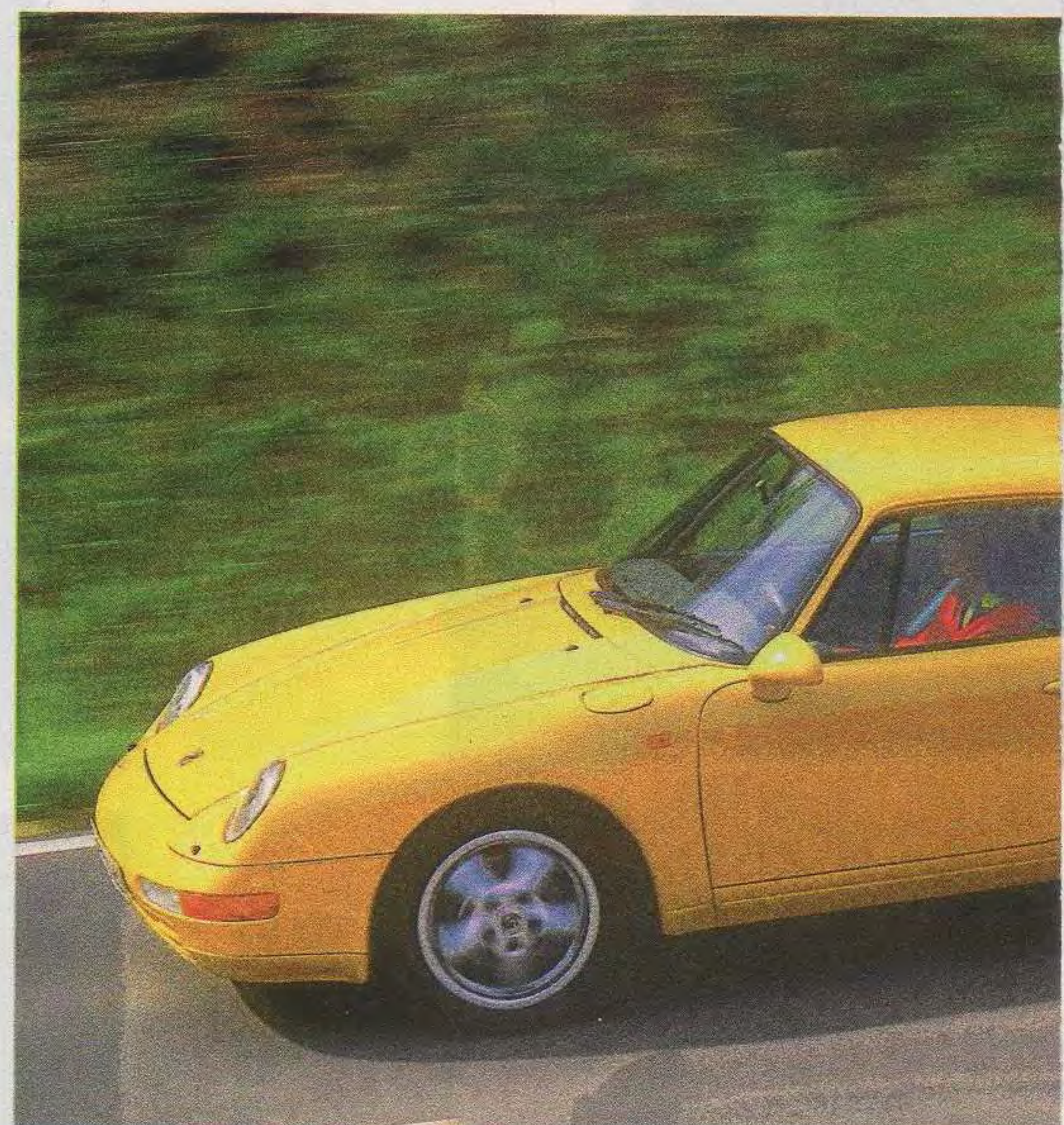

que cubre el motor de posición trasera, que ahora cae de un modo más armónico. Debajo de esa grilla existe un deflector que se despliega en forma automática (según la velocidad) o manual. Las luces de LED diurnas en el frente y en los faros traseros le dan un toque de sofisticación.

LA HISTORIA DE UN GRANDE

Este modelo fue presentado por primera vez en el Salón Internacional de Fráncfort de 1963 como Porsche 901; sin embargo, pasó a llamarse 911 debido a que Peugeot tenía reservados desde 1929 los números de tres cifras con un cero en medio para nombrar a sus modelos.

Pensado como el sustituto del Porsche 356, el primer 911 también montó un



motor trasero refrigerado por aire, con 6 cilindros opuestos (bóxer), una cilindrada de 2 litros y 130 caballos de fuerza.

Su fabricación en serie comenzó en 1964, y a través de estos años ha pasado por varias regeneraciones que lo han cambiado muchísimo. De todas formas, muchas de las características del modelo original se conservan, como su motor trasero, la tracción trasera (se sumó una versión con doble tracción), el motor de seis cilindros bóxer y un interior con configuración 2+2 plazas, entre los más importantes.

El 911 fue creado por Ferry Porsche, también llamado Ferdinand, pero más conocido como "Butzi". ■

**No ponga en riesgo su seguridad !!!
Respaldo y Trayectoria**

COMPRAMOS SU AUTO

TODAS LAS MARCAS Y MODELOS - EN TODO EL PAÍS

PAGO CONTADO

SERVICIOS SIN CARGO A SOCIOS ACA

- ✓ Asesoramiento a domicilio
- ✓ Informe de dominio
- ✓ Verificación policial
- ✓ Libre deuda de patente
- ✓ Libre deuda de infracciones



**RESOLUCIÓN
INMEDIATA !!**

(011) 4501 - 8373

(011) 15 - 5185 - 0449



autoscompramos@hotmail.com

RECTIFICACIÓN

DE MOTORES Y TAPAS DE CILINDROS

Diesel y Nafteros



**SACAMOS,
RECTIFICAMOS Y
COLOCAMOS SU
TAPA O MOTOR.**

Retiro y entrega sin cargo

Atención especial a talleres y empresas



30 años en la industria nos avalan 3 generaciones

**ABRIMOS NUESTRO SEGUNDO LOCAL
MECANICA INTEGRAL**

tren delantero, frenos, cajas, suspensión
electricidad, motores completos, repuestos
inyección electronica.

MARIANO MORENO 4379 - CASEROS

Atención a socios - Todas las tarjetas de crédito

**Paunero 2976 - Caseros - Buenos Aires
4758-6780 - 15-5452-1992 / ID: 537*4106
info@jrservicios.com - www.jrservicios.com**

Pirelli la clave del show

COMO LA MISMÍSIMA COMPAÑÍA LO DESTACA, PIRELLI ES LA HISTORIA DEL PROPIO AUTOMÓVIL. CREADA EN 1872, COMENZÓ A FABRICAR NEUMÁTICOS AL FINAL DEL SIGLO XIX. 1901 FUE EL AÑO DE LA INTRODUCCIÓN DEL ERCOLE, QUE EQUIPABA ALGUNOS DE LOS PRIMEROS AUTOS EN LAS CARRETERAS. PARÍS-PEKÍN, EN 1907, FUE SU PRIMERA VICTORIA, QUE GENERÓ UNA TRADICIÓN DE ÉXITO DEPORTIVO -QUE HOY CONTINÚA-, INVESTIGACIÓN Y DESARROLLO PARA LA MAYOR CATEGORÍA AUTOMOVILÍSTICA DEL MUNDO.

TEXTO: GASTÓN LETURIA FOTOS: PIRELLI

La temporada 2013 de la Fórmula 1 comenzó el 17 de marzo en Melbourne, Australia. Cuenta nuevamente con 20 fechas, finalizará en San Pablo, Brasil, el 24 de noviembre. Claro que el protagonismo del máximo espectáculo del automovilismo mundial no se reduce sólo a esto. También están los neumáticos, y de eso se encarga exclusivamente Pirelli, que va por su tercera temporada al hilo y que en junio sería confirmada por otros tres años más. En la capital

de la moda, Pirelli se vistió de gala para armar una presentación acorde a lo que la firma representa para Italia y para el resto del mundo. En este caso, con el foco puesto en su división Motorsport, se lanzó oficialmente el *pack* de neumáticos para la Fórmula 1 y para el Superbike, la categoría de motociclismo en la que Pirelli también es proveedor oficial desde hace ya una década. Estuvieron presentes Jean Alesi, ex piloto de F-1 y actual embajador Pirelli; Marco Tronchetti Provera, presi-



PIRELLI, EN NÚMEROS

1872

Es el año en el que se fundó la empresa.

242

Son los Grandes Premios de la máxima categoría del automovilismo mundial en los que participó.

83

Son los triunfos de Pirelli en la Fórmula 1, desde aquél obtenido en el Gran Premio de Gran Bretaña de 1950, con el Alfa Romeo de Farina.

52

Son las personas que forman parte del staff en cada competencia de F-1.

3

Son los años que dura el contrato de exclusividad de Pirelli con la F-1. El mismo finaliza este año, pero podría extenderse por tres temporadas más.

720.000

Es el total de neumáticos de competición que fabricará durante 2013 para las diferentes categorías, de autos y motos, a las que provee.



CON BOMBOS Y PLATILLOS. ASÍ SE LANZÓ LA NUEVA LÍNEA DE NEUMÁTICOS DE COMPETICIÓN, CON GIORGIO BARBIER (DIVISIÓN MOTO), JEAN ALESÍ (EMBAJADOR PIRELLI) Y PAUL HEMBERY (MOTORSPORT AUTO).

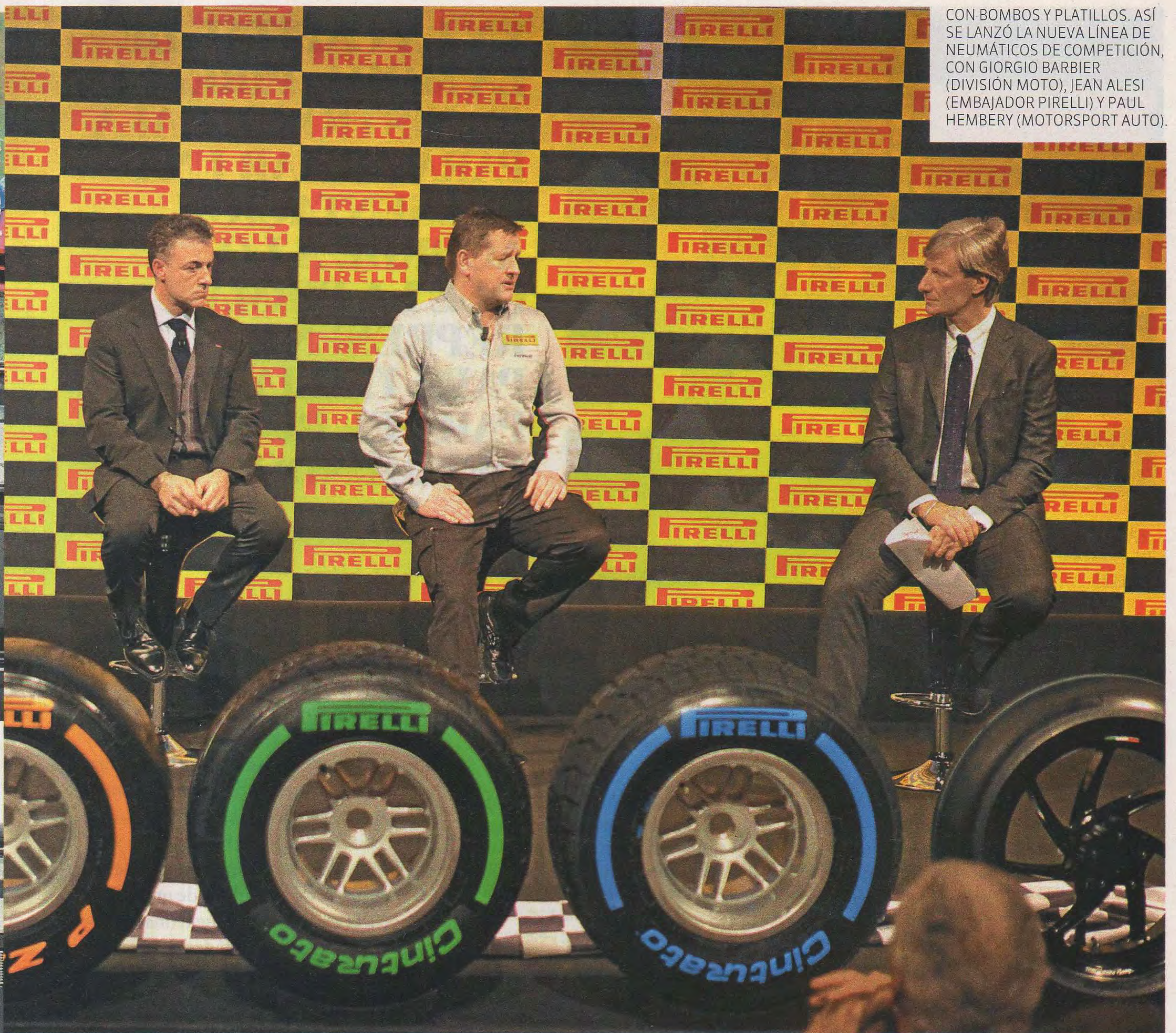

CENTRO DE DESARROLLO. ALLÍ SE TESTEAN LOS PROTOTIPOS DE NEUMÁTICOS



FÓRMULA 1. LOS 6 COMPUESTOS PARA ESTE 2013, 4 PARA PISO SECO Y 2 PARA MOJADO.



JEAN ALESI EX PILOTO DE F1, EMBAJADOR DE PIRELLI.

EN LA CAPITAL DE LA MODA, PIRELLI SE VISTIÓ DE GALA PARA ARMAR UNA PRESENTACIÓN ACORDE A LO QUE LA FIRMA REPRESENTA PARA ITALIA Y PARA EL RESTO DEL MUNDO.

ABRIÓ EL MUNDIAL 2013 LA APERTURA FUE PARA RÄIKKÖNEN

Al cierre de esta edición de *AutoClub* se desarrolló la primera fecha del Mundial 2013 de Fórmula 1 en el trazado australiano de Melbourne, y tal como se preveía, los neumáticos jugaron un papel preponderante en las estrategias de los equipos. El que mejor las interpretó –en una prueba cambiante y que tuvo siete líderes distintos– fue el finlandés Kimi Räikkönen (Lotus), quien al cabo de los 58 giros venció por más de 12 segundos al español Fernando Alonso (Ferrari). El podio lo completó el campeón Sebastian Vettel (Red Bull), que fue el más veloz en la clasificación (interrumpida por la lluvia) y encabezó la primera parte de la carrera.

Además de los mencionados, fueron punteros del GP en algún momento Felipe Massa (Ferrari), Lewis Hamilton y Nico Rosberg (Mercedes) y Adrian Sutil (Force India).

dente de la compañía; Giorgio Barbier, director de la División Moto; y el reconocido Paul Hembery, el cerebro de Motorsport Auto. De su equipo de trabajo salieron estos nuevos compuestos para el campeonato de la máxima categoría, que este año contará con neumáticos más blandos en pos de un mayor espectáculo (0,5 segundo más rápido) y de un plus de exigencia a la hora del manejo (mayor degradación y aumento de las paradas en boxes). Diferenciados por las bandas de color, los neumáticos se dividen en verde (lluvia), azul (lluvia extrema), rojo

La mejor batería, ahora BLINDADA y al alcance de nuestros socios

ACA PLATA

Willard

UNIONBAT S.A.
Una empresa argentina desde 1914



Adquiéralas en: U.S. Belgrano, Cabildo 1499 | U.S. Flores, Av. Rivadavia 7530 | U.S. Palermo, Godoy Cruz 3151 | U.S. Villa Devoto, Av. Fco. Beiró 3561 | U.S. Acceso Norte, Panamericana y Debenedetti | U.S. Ing. Maschwitz, Ruta 9 y Ruta Prov. 26 | U.S. Luján, Ruta Nac. 7 Km. 62,1 (Luján) | C.S. La Plata, Diagonal 79 entre calle 4 y 5. También en dependencias habilitadas del interior. Auxilio Mecánico: 0800-777-2894



(superblando), amarillo (blando), blanco (medio) y naranja (duro). Antes del inicio oficial del calendario, se realizaron múltiples tandas de entrenamiento. El primer fin de semana de marzo fue el elegido para las últimas pruebas en el circuito español de Montmeló, y sin dudas, el nuevo compuesto de los Pirelli hizo su parte en beneficio del espectáculo, al bajarse notablemente los tiempos de la temporada pasada. Allí, en Cataluña, el podio quedó para Nico Rosberg, de Mercedes-Benz, seguido por Fernando Alonso, de Ferrari, y Jenson Button, de McLaren.



Y NO SÓLO COMPETICIÓN

En la ciudad de Milán, el fabricante de neumáticos Pirelli tiene su centro estratégico de investigación y desarrollo, más allá de las factorías, claro. En ese espacio, los ingenieros testean los prototipos de neumáticos que luego se fa-

bricarán en serie, pero no sólo para el automovilismo y el motociclismo, sino también para los superdeportivos más espectaculares del mundo. Al recorrer los pasillos de este centro Pirelli, se pueden observar los chequeos para mo-

delos de Ferrari, McLaren, Lamborghini y hasta de Pagani, sí, ya que Pirelli provee en su totalidad e incluso fabrica allí mismo los neumáticos para el Huayra, la última creación del diseñador argentino. ■



TRANSPORTES VERTICALES.com

- **SILLA MONTAESCALERAS**
 - A baterías
- **PLATAFORMA PARA SILLAS DE RUEDAS**
 - Cumple con la ley de accesibilidad
- **ASCENSOR RESIDENCIAL**
 - Ocupa poco espacio
 - Seguro
 - Bajo consumo
 - Electromecánico o hidráulico

INTEGRANTES DE LA CAMARA ARGENTINA DE FABRICANTES DE ASCENSORES

4555-1700

Zabala 3942 Cap. Fed.
www.TransportesVerticales.com



REGULARIDAD TODO TERRENO

Vía libre para una aventura distinta

EN ABRIL SE PONDRÁ EN MARCHA EL CAMPEONATO ARGENTINO DE REGULARIDAD TODO TERRENO, ARMADO PARA SACIAR LOS ESPÍRITUS MÁS INQUIETOS Y QUE MEZCLARÁ LA PERICIA CON EL COMPAÑERISMO Y LAS TRAVESÍAS CON EL DISFRUTE. TODO, ENMARCADO EN LA MÁS BELLA GEOGRAFÍA QUE SIEMPRE PROPONE EL INMENSO ESCENARIO DE NUESTRO PAÍS. TEXTO Y FOTOS: DANIEL MEISSNER

“Creo que llegamos para cubrir una categoría que el Automóvil Club Argentino no tenía, ellos se entusiasmaron con la propuesta y aquí estamos, listos para empezar nuestro primer campeonato”. Con ese entusiasmo y la determinación de saber que transita el camino correcto rumbo a un automovilismo distinto, se presenta Juan Carlos Ramos, director del Club Argentino Todo Terreno. Sabe que en un futuro inmediato, más temprano que tarde, junto a un puñado de entusiastas le dará forma a una novedosa divisional: el Campeonato Argentino de Regularidad Todo Terreno, reservado para máquinas estándar 4x4 y que más allá de lo deportivo, llega para cumplir funciones de promoción turística y de rescate del rico acervo cultural del país. Montañas, vados, selvas y arenales serán moneda corriente en el tránsito de los intrépidos que ya sueñan con esta aventura. “Todo comenzó en 2011, mientras

realizaba una travesía con camionetas. Allí surgió la idea de hacer algo más grande, un proyecto intermedio entre esas travesías y la velocidad que puede reinar en el Dakar o en las pruebas de enduro y *cross-country*. Entonces pensamos en la regularidad, y cuando armamos la primera carrera, en la que los tiempos los tomábamos nosotros mismos, vimos que se podía hacer algo importante”. Así fue que pusieron manos a la obra y se “atacó” en todos los frentes para no dejar nada librado a la suerte. “Al recorrer la geografía argentina, uno se da una idea de los increíbles lugares que hay en cada provincia. La meta de estas competencias es que los hombres y mujeres que tomen parte de las mismas se integren, compitan, disfruten de los paisajes y hasta puedan dar una mano solidaria”, nos cuenta Ramos. Prevista para el 17 de abril, la carrera que levantará el telón del torneo será la denominada “Ruta de los seismiles”, con partida y llegada en la provincia de

Catamarca. Recorrerá 1.530 kilómetros en cuatro jornadas y transitará una maravillosa zona volcánica. “Recorrimos la nación y levantamos un montón de teléfonos para interesar a todo el mundo. Algunos nos dijeron enseguida que sí, otros todavía no nos atendieron... Entre los primeros estuvo el secretario de Deportes de la gobernación de Catamarca, Maximiliano Braumec, que no bien escuchó la propuesta nos dijo: ‘Ya tienen la fecha en la provincia’, y es ahí donde vamos a arrancar. Eso es lo bueno, que la gente del lugar se emocione tanto como nosotros con la idea de la carrera, para la que esperamos juntar unos 75 vehículos divididos en tres categorías: masculino, femenino y mixto”, agrega. Las ideas están claras: “¿Qué buscamos con esta categoría? Tenemos varios objetivos. Uno es generar una nueva actividad deportiva para conductores totalmente amateurs sobre máquinas estándar, que competirán respetando normas de tránsito y un reglamento establecido; darle

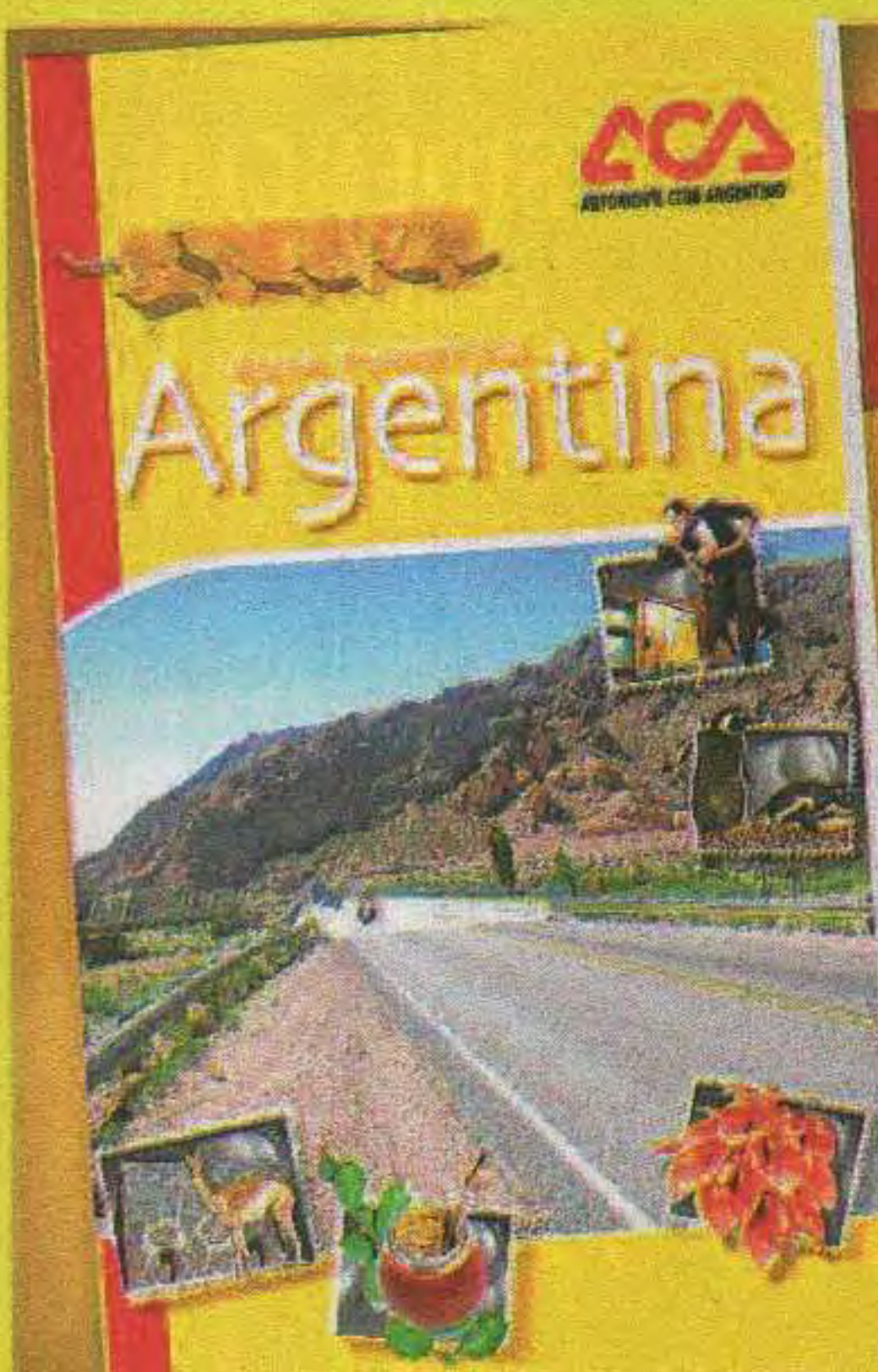

GUÍA TURÍSTICA ARGENTINA

Nuevas Ediciones

MAPA DE LA REPÚBLICA ARGENTINA



CD INTELIGENTE ARGENTINA

Actualización disponible on line. Novedades sobre este producto en www.aca.org.ar/servicios/cartografia



Informate llamando al **0800-888-9888** o acercate a cualquiera de nuestras dependencias.



TODO LISTO
PARA LA GRAN
AVENTURA
EN 4X4.

Obtenga la nueva Licencia Nacional de Conducir*



Nuestros socios pueden realizar el trámite de emisión y renovación en:

Sede Central - Av. del Libertador 1850

U.S. Flores - Av. Rivadavia 7530

Horarios: de lunes a viernes de 7:30 a 13:30hs

Para mayor información
llame al:

0800-888-9888

www.aca.org.ar

(*) Por convenio con el Gobierno de la Ciudad Autónoma de Buenos Aires



difusión al turismo por bellísimos lugares que harán que la gente se asesore y se informe, y reivindicar la gastronomía de la zona, ya que al cabo de cada etapa, nuestra comida se hará sobre la base de comidas autóctonas del lugar”.

El ambicioso proyecto prevé un cierre a lo grande para noviembre o diciembre, con nueve días de exigencia sobre la emblemática Ruta 40 para la fecha final, después de las pruebas de Misiones (junio), Córdoba (agosto) y San Luis (octubre). El control de tiempos estará a cargo del Club Argentino de Regularidad y Rally, la fiscalización correrá por cuenta de la Comisión Deportiva Automovilística (CDA) del ACA y las medidas de seguridad serán muy estrictas, para lo cual la organización contrató los servicios de la Asociación Argentina de



LA GEOGRAFÍA ARGENTINA, OTRA VEZ PROTAGONISTA.

Volantes (AAV), que proveerá para cada prueba una ambulancia de alta complejidad que completará el recorrido a la par de los competidores. Ramos no quiere dejar a nadie fuera de su lista de agradecimientos:

“Esto es posible gracias a un montón de gente. Conmigo están trabajando Adolfo Seiner como asesor deportivo; Luis García, que es un reconocido instructor de manejo de 4x4; y José Giordano en las funciones gastronómicas. Al margen, en cada sitio tendremos a nuestro lado gente idónea como guías de turismo, enfermeros y asesores de todo tipo para que a ningún participante le falte nada”.

En síntesis, el naciente Campeonato Argentino de Regularidad Todo Terreno llega al espectro deportivo local con lógicas ambiciones de ganarse rápidamente un lugar importante. Se trata de una categoría que –tal como lo promete– hará del disfrute y el placer una nueva forma de competir. Y para quienes sienten la adrenalina de la aventura bien entendida y pretenden meterse de lleno en este mundo, la web oficial del certamen (www.cartt.com.ar) ofrece un sinfín de datos mínimos que hacen a la mística que busca imponerse desde el vamos. Como para pensar ya mismo en poner proa hacia Catamarca. ■

LA CARA SOLIDARIA DEL TORNEO

Más allá de la camaradería que se supone reinará entre los competidores desde el comienzo de la prueba, todos quienes tomen parte de las carreras tendrán una oportunidad espléndida de ayudar a los más necesitados, característica saliente que suelen poseer las exigencias de regularidad. “Existe una fundación llamada Ruta 40, creada por la familia Torres Carbonell, que lleva adelante un trabajo tremendo –nos relata Ramos–; en forma totalmente desinteresada y sólo por el placer de cumplir un rol solidario, atienden desde Buenos Aires a unos 25 colegios de las ciudades por las que pasa la extensa ruta, lo que representa un apoyo directo a más de 2.500 chicos. Los corredores colaborarán con un porcentaje del valor de la inscripción que va a ir a esa sociedad, harán donaciones directas a las escuelas de cada zona, difundirán la labor de esta gente y en cada competencia un auto que estará ploteado convenientemente, será la cara benéfica de la fundación. Es nuestro granito de arena para colaborar con chicos que realmente lo necesitan”.



JUAN CARLOS RAMOS, CABEZA DEL PROYECTO.

Nuevo Pasaporte

OBTENGA SU

Nuevo DNI

En nuestra Filial Once, U.S. Córdoba, U.S. Mar del Plata Colón y C.S. Santiago de Montenegro (Rosario).

Otro beneficio exclusivo para socios!

Solicite su turno llamando al **0800-888-9888**, en nuestras dependencias o en **www.aca.org.ar**



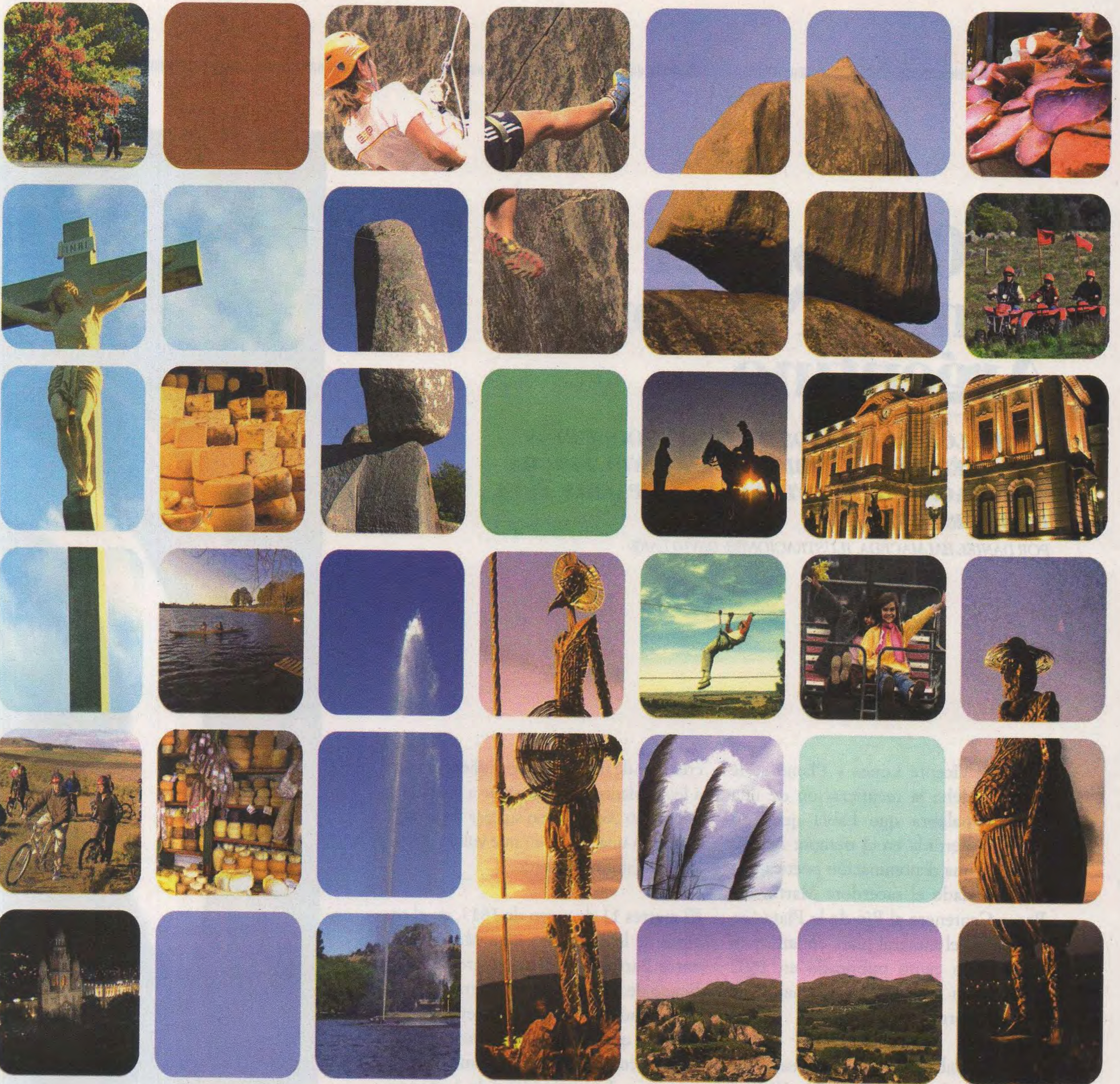

Escapate. Tandil te espera. Date el gusto.

imt

Instituto Mixto de Turismo
TANDIL



Municipio de Tandil
Lugar Soñado

www.turismo.tandil.gov.ar

200 años del Himno Nacional Argentino

ENTRE LOS NUMEROSOS HECHOS PRODUCIDOS EN LA CÉLEBRE ASAMBLEA DEL AÑO XIII, FIGURA LA CREACIÓN DE NUESTRA CANCIÓN PATRIA. ÉSTA ES SU HISTORIA.

POR DANIEL BALMAGEDA. ILUSTRACIONES: DAVID LAKE

A Vicente López y Planes se le debe la recuperación de una palabra que había quedado perdida en el tiempo: Argentina. Era una denominación poética que le había dado el sacerdote Martín del Barco Centenera al Río de la Plata (*argentum* es el mineral plata en latín), en un extenso canto publicado en 1602 –año de su muerte–, donde habló de nuestras tierras.

Aquella palabra pasó al olvido hasta que dos siglos después, en 1808, Vicente López volvió a usarla para cantar la victoria sobre los ingleses. Fue su primera obra célebre y se llamó *El triunfo argentino, poema heroico*. La capacidad del abogado para convertir en versos los hechos notables volvió a manifestarse en diciembre de 1810 cuando creó la oda *Al señor don Antonio Balcarce* por el triunfo de Suipacha, victoria que fue celebrada durante tres días en Buenos Aires.

Con la experiencia de estas dos obras muy celebradas, Alejandro Vicente López y Planes (el “Alejandro” se perdió en el tiempo) encaró en 1813, por solicitud de la Asamblea General Constituyente, la

creación de un canto que pudiera animar a los soldados y entusiasmar a los ciudadanos. Lo compuso en su casa de la calle Perú 533 una noche en que volvió del teatro y se sintió inspirado.

El martes 11 de mayo de 1813, en el recinto de la Asamblea (San Martín 137, entre Bartolomé Mitre y Perón, actual Banco de la Provincia de Buenos Aires), el diputado López y Planes leyó la composición que denominó *Marcha Nacional*, y los encendidos versos conmovieron a sus pares. López hablaba de “rotas cadenas”, de “una nueva y gloriosa nación” y de un león rendido a sus pies. Incluso en esas octavas calificó de “vil invasor” a dos americanos absolutistas: los generales realistas José Manuel Goyeneche y Pío Tristán. La lectura fue aplaudida. Ese martes se la declaró “única canción de las Provincias Unidas”, aunque se le cambió el nombre. Dejó de ser la *Marcha Nacional*, como la llamó López, para transformarse en *Marcha Patriótica*.

Vicente Fidel López, hijo del autor, le contó a Estanislao Zeballos que para componer el Himno su padre imaginó



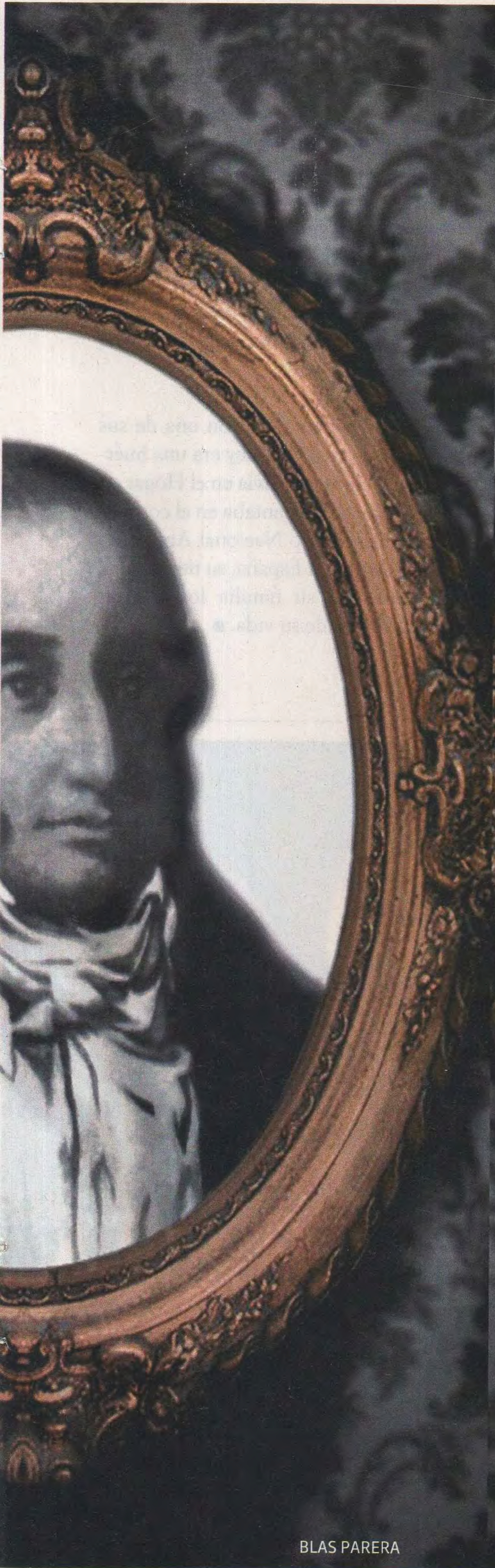

BLAS PARERA



VICENTE LOPEZ Y PLANES

que se paraba en el balcón del Cabildo y se dirigía al pueblo: “El poeta imagina que habla desde el Cabildo y que tiene por oyente al pueblo congregado en la Plaza de la Victoria, como era costumbre desde la deposición del virrey Sobremonte. Desde allí proclama la libertad, exhibe las rotas cadenas de la dominación colonial y saluda el advenimiento de la igualdad democrática”.

¿Se cantó por primera vez en la casa de Mariquita Sánchez de Thompson? Es muy posible. Y si no fue en forma completa, al menos comenzó a forjarse en esa casona. Porque en la tertulia del viernes 15 de mayo, el poeta Esteban de Luca leyó el poema con el mismo resultado que en la manzana contigua, que era donde sesionaba la Asamblea: obtuvo un desbordante aplauso.

En la clásica pintura de Subercaseaux, Martín Thompson apenas asoma detrás del arpa. Sin embargo, el dueño de casa tuvo una participación fundamental la noche en que De Luca leyó la composición poética. Blas Parera le contó a sus hijos que Thompson se paró frente al pianoforte y ejecutó, con un solo dedo, una canción que solía entonar su finado padre. Se trataba de un canto religioso inglés, denominado *King David's Hymn*. Parera se sentó al piano y continuó tocando algunos acordes a partir de la misma base musical que interpretó Thompson. Entonces le pidieron que se llevara la letra y le compusiera música a la *Marcha Patriótica*. En tres días lo hizo, y por el trabajo cobró doscientos pesos.

Hay que tener en cuenta que Blas Parera no pertenecía al círculo íntimo de

los Thompson, de López y Planes o de De Luca. Pero su actividad social era intensa. Fue director de orquesta en el Coliseo Provisional y organista en la Catedral, la Iglesia de la Merced y la de San Ignacio. Daba clases particulares de solfeo, piano y violonchelo. Era director del coro en el Hogar de Niños Expósitos –los huérfanos de Buenos Aires– y lo contrataban para que tocara el piano en las tertulias de Buenos Aires y de Montevideo.

Parera se casó en 1809 con una de sus alumnas: Facunda del Rey era una huérfana de 15 años que vivía en el Hogar de Niños Expósitos y cantaba en el coro. El músico del Himno Nacional Argentino regresó en 1818 a España, su tierra natal. Allí pasó con su familia los últimos veintidós años de su vida. ■

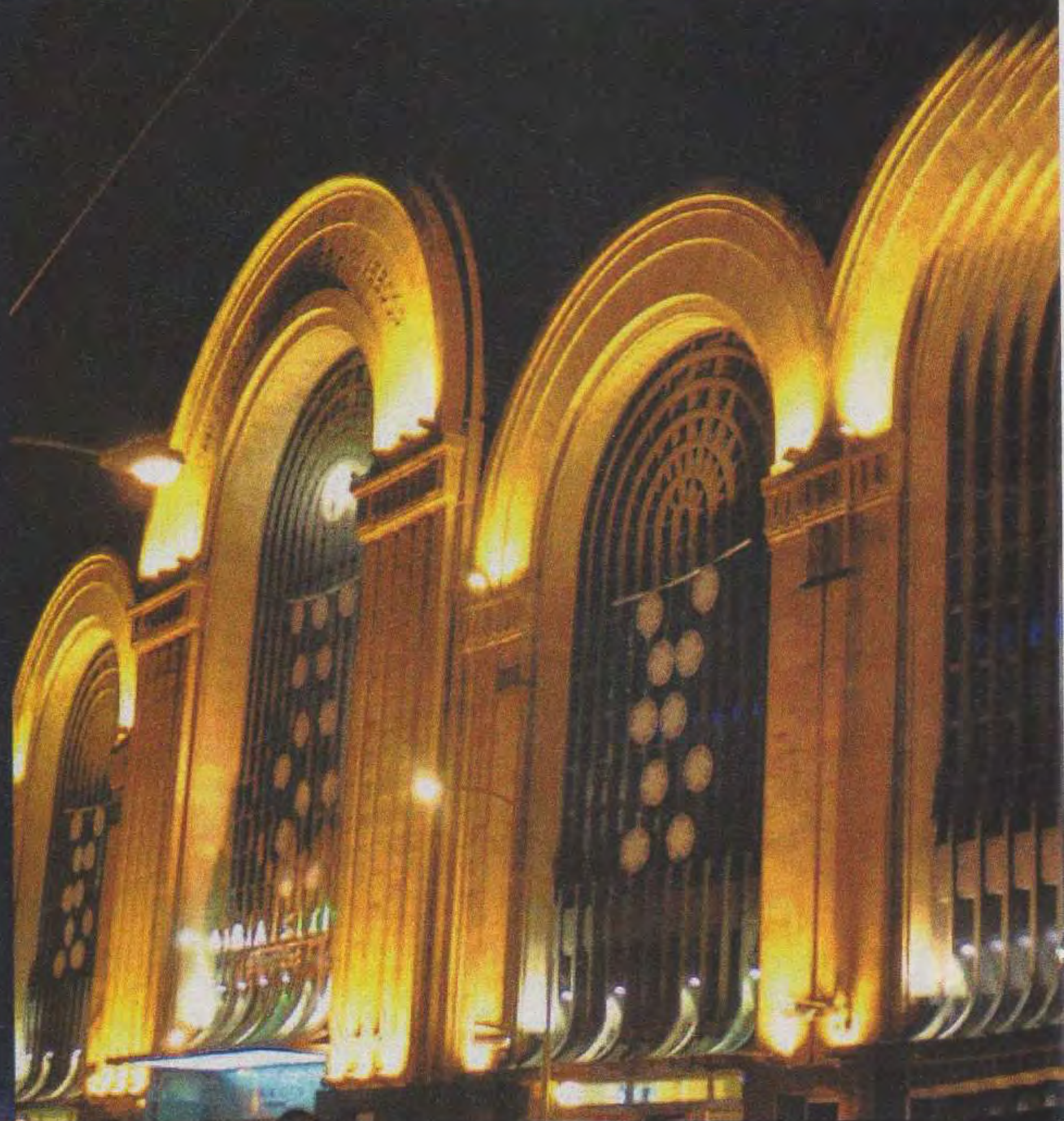

En el corazón del Abasto... Cátulo Tango.
El gran show musical de la noche porteña.

Diez bailarines, tres cantantes, el sexteto Ojos de Tango
La voz de Buenos Aires Ricardo “Chiqui” Pereyra

Un espectáculo único para disfrutar junto a la mejor gastronomía porteña

Socios ACA 20% de descuento con cualquier medio de pago

Informes, reservas y compra online en www.catulotango.com

Anchorena 647 (esq. Zelaya) CABA – tel. (11) 41064511 - (11) 69876118

Cátulo
tango

DANIEL BALMACEDA

SU ÚLTIMA OBRA: ROMANCES ARGENTINOS DE ESCRITORES TURBULENTOS

Como dice el autor, las historias que componen este libro nos trasladan directamente a aquellos escritores del siglo XX que supieron canalizar sus sentimientos para darles vida en su obra.

Lugones, Borges, Victoria y Silvina Ocampo, Storni, Macedonio, Arlt, Bioy Casares, Girondo, Mujica Lainez, Silvina Bullrich y Sabato son algunos de sus protagonistas. Pero a estos romances argentinos también se suman extranjeros cuyas aventuras o desventuras amorosas se relacionaron con nuestro país, como ocurrió con María Luisa Bombal, Horacio Quiroga, García Lorca, Saint-Exupéry, Neruda y Octavio Paz.

El autor de esta maravillosa obra nos sumerge en el sentimiento más poderoso: el

amor. Y en esta ocasión, el amor y la literatura son el disparador de este libro, repleto de sorprendentes hallazgos históricos, que nos muestra a los escritores en su faceta más íntima y desconocida.

Daniel Balmaceda nació en Buenos Aires en 1962. Es periodista graduado en la Universidad Católica Argentina y fue editor de las revistas *Noticias*, *El Gráfico*, *Newsweek*, *La Primera* y *Aire Libre*. Es miembro titular y vitalicio de la Sociedad Argentina de Historiadores y miembro de la Unión de Cóndores de las Américas. Es columnista semanal en el diario *La Nación* y autor de los libros *Espadas y Corazones*, *Romances turbulentos de la historia argentina* e *Historias insólitas de la historia argentina*, entre otras obras de gran factura.

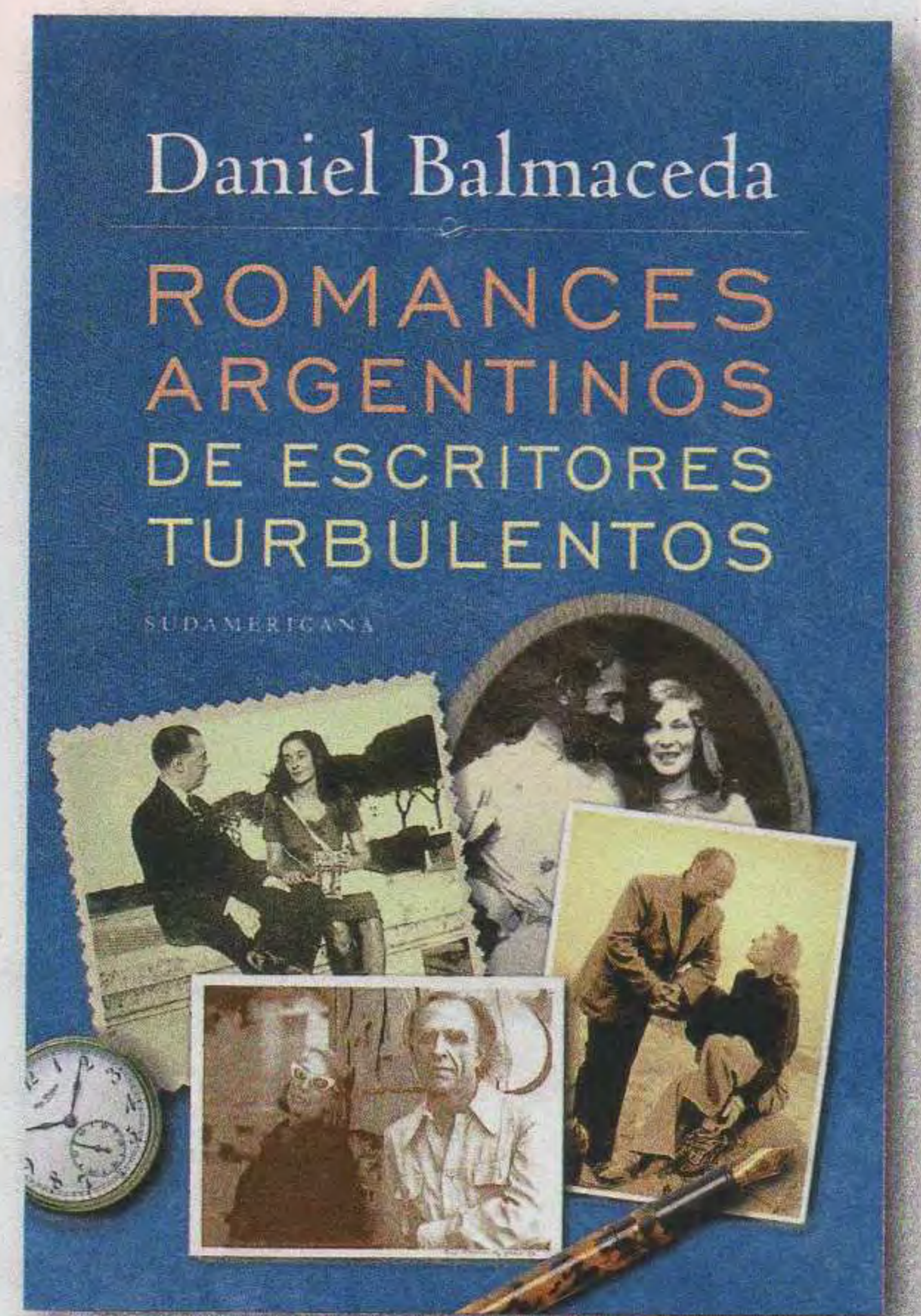

TU AUTO SE LO MERECE

PHILCO



ORIGEN CHINA



PANTALLA TÁCTIL

CSP-5097C

\$1299.-

50W X 4

USB

mp3

AUTOESTÉREO REPRODUCTOR DE MP3, PUERTO USB/SD + CÁMARA VIDEO PARA ESTACIONAMIENTO

 **Bluetooth**



CÁMARA DE VIDEO

CONSEGUÍLO EN LAS MEJORES CADENAS DE TODO EL PAÍS

NEWSAN S.A.: CUIT: 30-64261755-5. ROQUE PEREZ 3650, CAP FED. LA DISPONIBILIDAD DE CADA PRODUCTO PUEDE VARIAR DE ACUERDO A CADA LOCAL. PRECIOS VALIDOS A PARTIR DEL 01/04/2013 Y HASTA EL 30/04/2013 O HASTA AGOTAR STOCK DE 300 UNIDADES. LA DISPONIBILIDAD DEL PRODUCTO PUEDE VARIAR DE ACUERDO A CADA LOCAL.

philcodigital.com.ar

LAS SEÑALES DEL AGENTE DE TRÁNSITO

Las señales que hace el agente de tránsito son las más importantes tanto para los peatones como para los conductores, por eso debemos conocerlas muy bien. Cada vez que el agente cambia su señal lo avisa tocando bien fuerte su silbato. Te mostramos sus señales comparándolas con las luces del semáforo:

Si cuando vas a cruzar ves que el agente que dirige el tránsito está de frente o de espaldas con los brazos a ambos a los lados del cuerpo, te indica que no debés pasar, igual a la indicación que da la luz roja del semáforo.



Si ves al agente como en el dibujo, de frente o de espaldas con los brazos extendidos, significa ¡Atención!, quiere decir que avisa que va a cambiar de posición, el mismo mensaje nos da la luz amarilla del semáforo.

Si en el momento de cruzar ves al agente de tránsito de perfil, como en el dibujo, significa que podés cruzar, igual que lo que indica la luz verde del semáforo



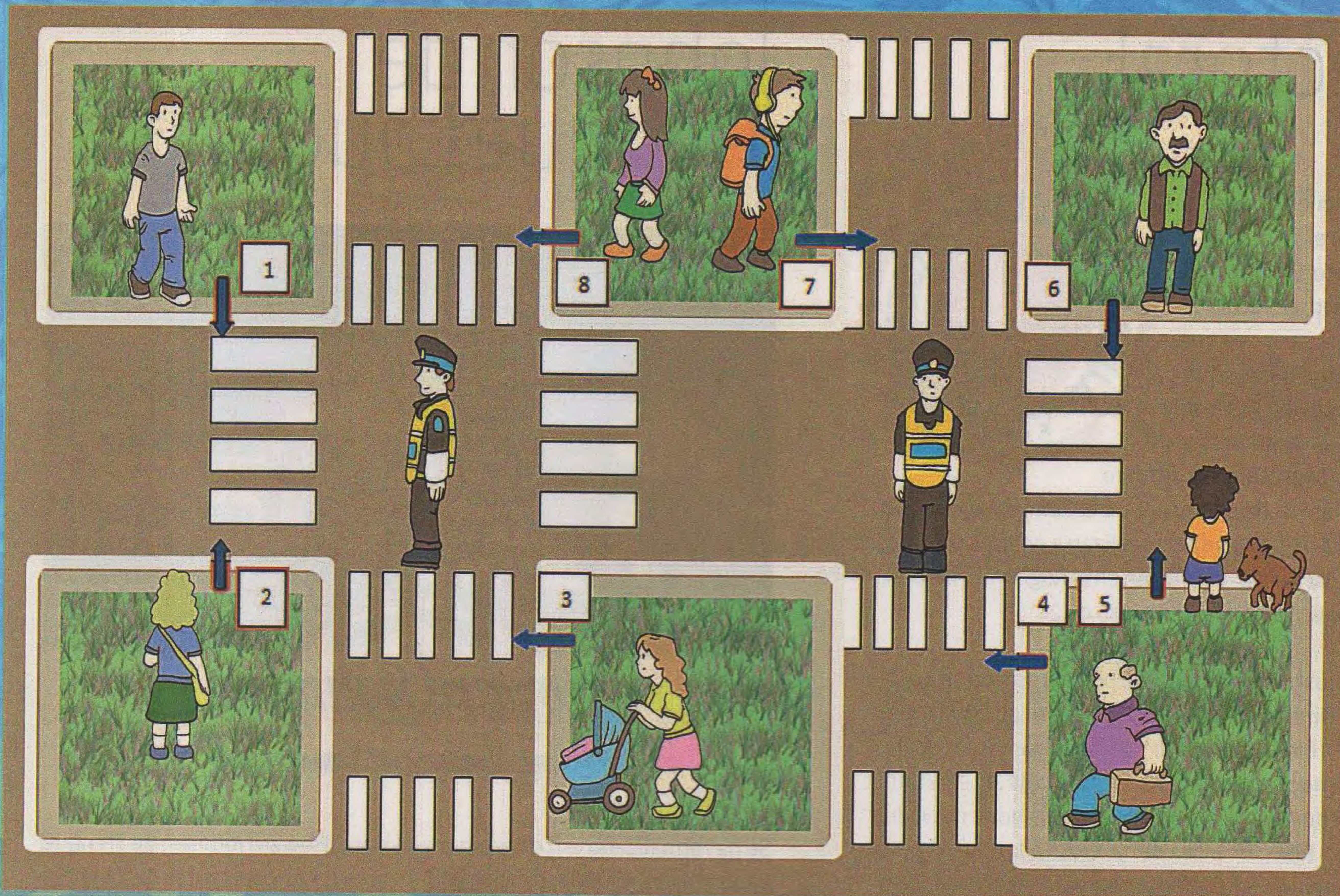

Animate a completar este crucigrama:

- 1 - Vestimenta sin mangas, hecho con material reflectivo que usan los agentes para ser bien vistos.
- 2 - Quienes vigilan en las calles y rutas son los agentes de
- 3 - Vestimenta que utilizan los agentes que es igual para todos, generalmente de color azul.
- 4 - Elemento que se debe utilizar en la cabeza cuando se anda en moto y bicicleta que también usan los agentes.
- 5 - Color de las balizas de los patrulleros y las motos de la policía.
- 6 - Vehículo de cuatro ruedas que utilizan los agentes para patrullar.
- 7 - Elemento que emite sonidos que usan los agentes cuando cambian su señal.
- 8 - Cuando se comete un error en el tránsito, se comete una.....
- 9 - Los agentes que patrullan los parques a caballo son
- 10 - Parte del uniforme del agente que coloca en su cabeza.
- 11 - Las señales que hacen los agentes sirven para el tránsito.
- 12 - Acción de circular por la vía pública.

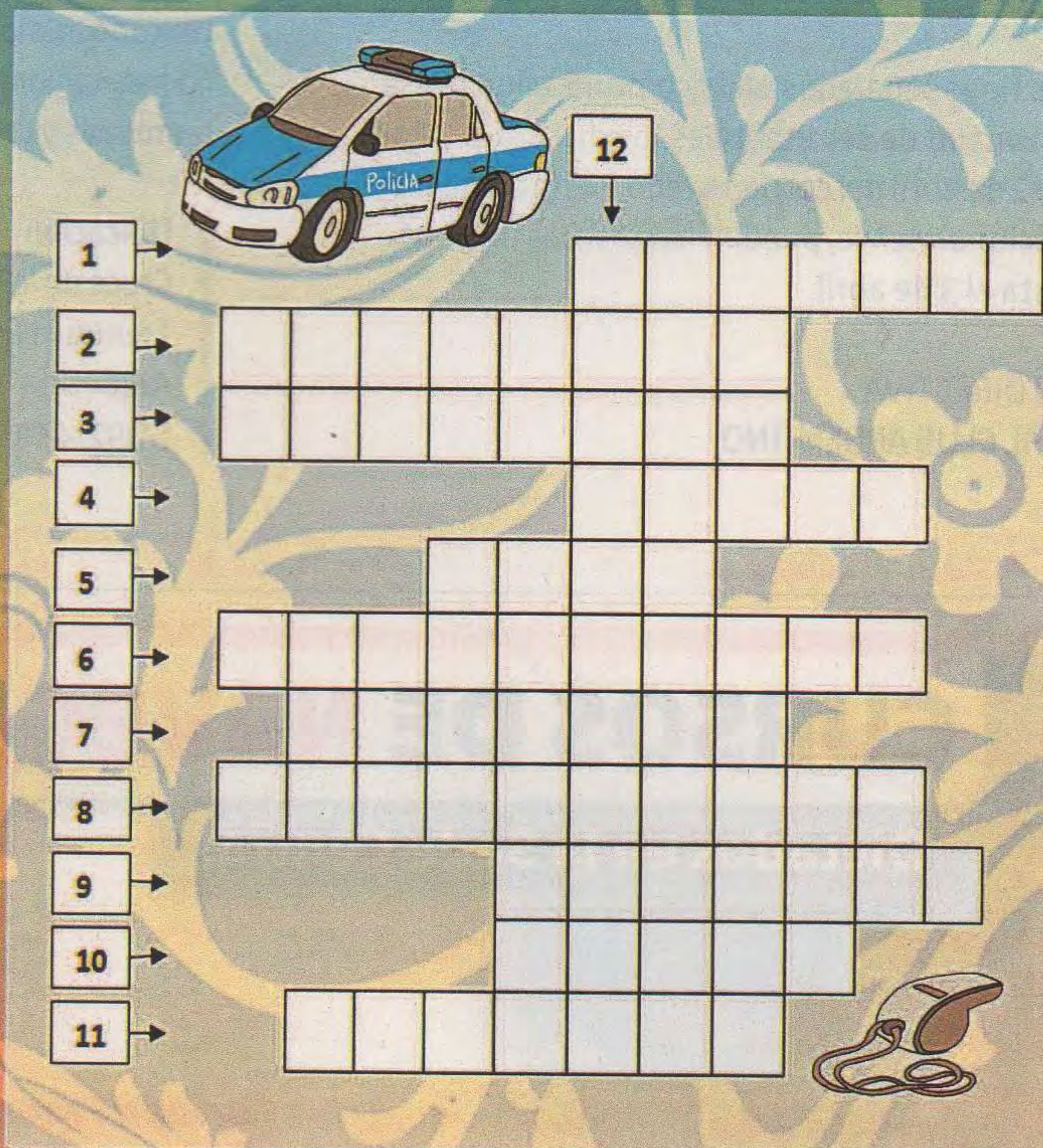

INSTITUCIONAL

Del Reglamento Electoral

En cumplimiento de lo establecido por el artículo 5º del Reglamento Electoral de esta entidad, se recuerda que las agrupaciones que se constituyan con el fin de participar en los comicios para la renovación del cargo de vicepresidente primero y, parcialmente, de miembros de la Comisión Directiva y Asamblea de Delegados, a realizarse en abril de 2014, deberán solicitar su inscripción en el Registro Electoral, cuyo plazo vencerá el 31 de marzo de 2013.



Deberán ajustarse al modelo de planilla aprobado por la Comisión Directiva con fecha 29 de abril de 2004 (Acta 4, punto 15) indicado en el Art. 2º, inc. f) del citado reglamento. Dicho modelo podrá ser retirado de la Secretaría de Despacho de la Junta Electoral con sede en Av. del Libertador 1850, 8º piso, de la CABA, dando cumplimiento también a los demás requisitos señalados en dicha norma.

Nota: A los fines señalados en la comunicación precedente y en virtud de ser inhábiles los días 28 al 31 de marzo y 1 y 2 de abril del corriente año, se ha dispuesto que, excepcionalmente, puedan hacerse las presentaciones hasta el 3 de abril.

COMISIÓN DIRECTIVA
AUTOMÓVIL CLUB ARGENTINO

NUEVO CONVENIO

Hotel Howard Johnson de Trenque Lauquen



Howard Johnson®
Hotel Trenque Lauquen

Se ha formalizado un convenio con el Hotel Howard Johnson de Trenque Lauquen, por el cual los socios podrán acceder a importantes descuentos en las tarifas.

Ubicado a sólo 300 metros de la dependencia del ACA, el hotel cuenta con 40 habitaciones y suites familiares, centro de negocios con salones para reuniones y convenciones, gimnasio y spa con piscina cubierta.

Ubicación

Cruce de la Ruta Nacional 5 y la Ruta Nacional 33
Trenque Lauquen, Buenos Aires
Argentina
(2392) 451020 / (2392) 418998

CURSOS DE NAVEGACIÓN DEPORTIVA

Dictados en la Sede Central

- Curso de Conductor Náutico
- Curso de Timonel Vela y Motor
- Curso de Patrón de Yate
- Viajes de Instrucción al Uruguay

Cursos de reconocido prestigio en el ámbito náutico deportivo

Informes e Inscripción: Lunes a Viernes de 10 a 19 horas. Tel. (011) 4702-0302. E-Mail: profesordelgadillo@gmail.com
Programas y habilitaciones oficiales de la Prefectura

LA SEGURIDAD DE LOS PEATONES Y LA CONDUCCIÓN

9º Concurso de Diseño Gráfico

Cuando hablamos de educación vial, y más específicamente de conducción de vehículos, es común que la temática se centre en las leyes que rigen la circulación y la relación que los vehículos tienen durante su movilidad.

Sin embargo, se suele tomar menos en cuenta la relación de los conductores con uno de los roles más vulnerables en la vía pública, como es el del peatón. En algún momento de la jornada, tanto pasajeros como conductores son peatones, y en la mayoría de los casos, sin la debida conciencia del cuidado que requiere su vulnerabilidad. Esa falta de conciencia es común a la gran mayoría de los usuarios de la vía pública.

La seguridad vial y la supervivencia de los peatones luego de una colisión con un vehículo tienen relación directa con la velocidad del tránsito vehicular. Un peatón arrollado a 70 kilómetros por hora prácticamente no tiene posibilidades de supervivencia y sólo tendrá la mitad de probabilidades de sobrevivir si la colisión es a 50 kilómetros por hora.

Si bien el peatón debe respetar las normas viales, es importante que el conductor sepa que aún cuando la conducta de aquél sea incorrecta, su fragilidad puede verse seriamente comprometida por el peso, rigidez y velocidad del vehículo que éste conduce. Es por ello que deben respetarse los espacios del peatón no invadiendo la senda peatonal ni realizando giros bruscos que no permitan dar a tiempo la prioridad de paso a quien va de a pie.

La distracción es uno de los factores que causan gran cantidad de siniestros, especialmente en zonas urbanas. Ésta debe ser evitada tanto por quienes van caminando, especialmente al cruzar una calle o avenida, como por quienes conducen. El uso de auriculares o teléfonos celulares cuando se circula a pie o en vehículo atenta seriamente contra la propia seguridad vial.

Es necesaria la toma de conciencia, no sólo de la vulnerabilidad del rol del peatón, sino también de lo importante que es saber compartir un espacio común como es el de la vía pública, dejando de lado el individualismo para mejorar nuestra cultura vial y así disminuir los siniestros viales.

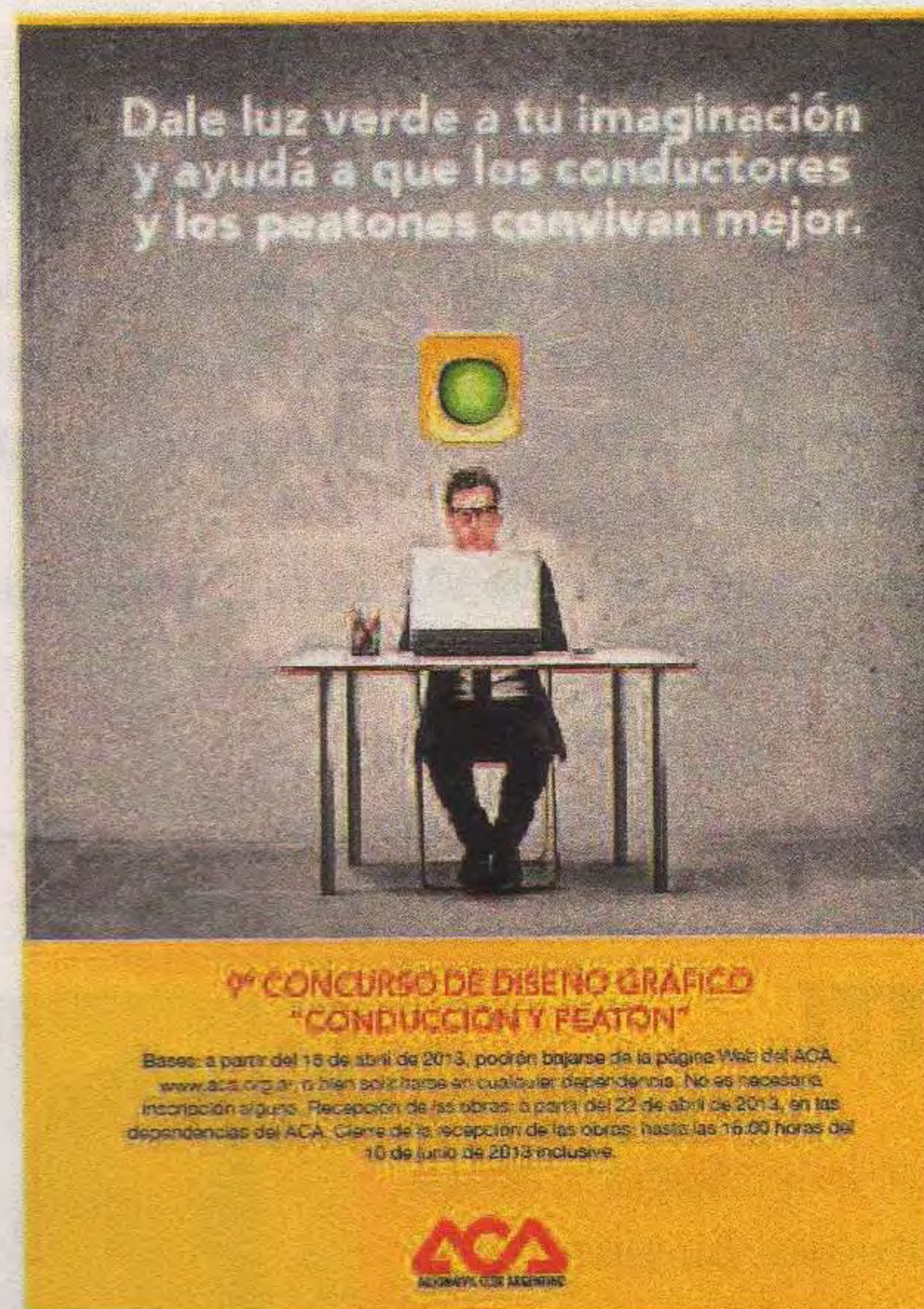

En consonancia con la Semana Mundial de la Seguridad Vial establecida por las Naciones Unidas entre el 6 y el 12 de mayo de 2013 y como contribución para la mejora del desenvolvimiento de los peatones, el Automóvil Club Argentino y la Federación Internacional del Automóvil (FIA) se unen con el fin de propiciar el aporte de los creativos para el logro de este gran objetivo.

El concurso de diseño gráfico está dirigido a estudiantes de carreras terciarias y universitarias de diseño gráfico o afines que tengan residencia en nuestro país. Las bases estarán disponibles el 15 de abril y las obras se recibirán desde el 22 de abril hasta el 10 de junio a las 16.

Información:

info@educacionvialaca.org.ar / eduviaal@aca.org.ar
0800-888-9888



Parque Infantil de Tránsito

Trasladable a cualquier punto del país

SERVICIO EXCLUSIVO PARA EMPRESAS Y ORGANISMOS

EDUCACIÓN VIAL

Av. del Libertador 1850, 5º piso
Tel.: (011) 4808-4226/4230 | eduviaal@aca.org.ar

NOTICIAS

ESCUELA NÁUTICA DEPORTIVA DEL ACA CURSOS DEL 1º SEMESTRE DE 2013

Se encuentra abierta la inscripción para los cursos del primer semestre de 2013 que dirige María José Delgadillo. Timonel de Yate Vela a Motor y Patrón de Yate Vela a Motor son cursos de duración cuatrimestral. El curso de Conductor Náutico para embarcaciones ligeras se realizará el 27 y 28 de abril de 9 a 13.

Inscripciones: de lunes a viernes de 17.30 a 20.30 – Atención telefónica: (5411) 4702 0302

E-mail: profesordelgadillo@gmail.com - www.aca.org.ar



FALLECIMIENTOS

HUGO BOGETTI

El 15 de marzo falleció el Dr. Hugo Bogetti, destacado dirigente de la institución. Su vinculación con el ACA surgió hace muchos años, cuando en su carácter de médico del Hospital Fernández prestaba servicios en las competencias de Fórmula 1. Posteriormente se incorporó como dirigente del ACA y se desempeñó en las actividades automovilísticas fiscalizadas por la entidad.

Fue electo delegado titular de la Asamblea de Delegados entre 1991 y 1997, entre ese año y 2006 se incorporó como vocal suplente de la Comisión Directiva, y titular entre 2006 y 2008. Fue vocal de la Comisión Fiscalizadora de Cuentas hasta 2012. Integró distintas comisiones asesoras y se desempeñó como presidente de la Comisión Nacional de Karting representando al ACA en la Federación Internacional de dicha actividad deportiva.

Poseía una personalidad plenamente identificada con los principios institucionales del Automóvil Club, en el que actuó con verdadera vocación de servicio. Ha dejado un cálido recuerdo entre todos quienes fueron sus amigos. Acompañamos a su familia en tan tristes circunstancias.

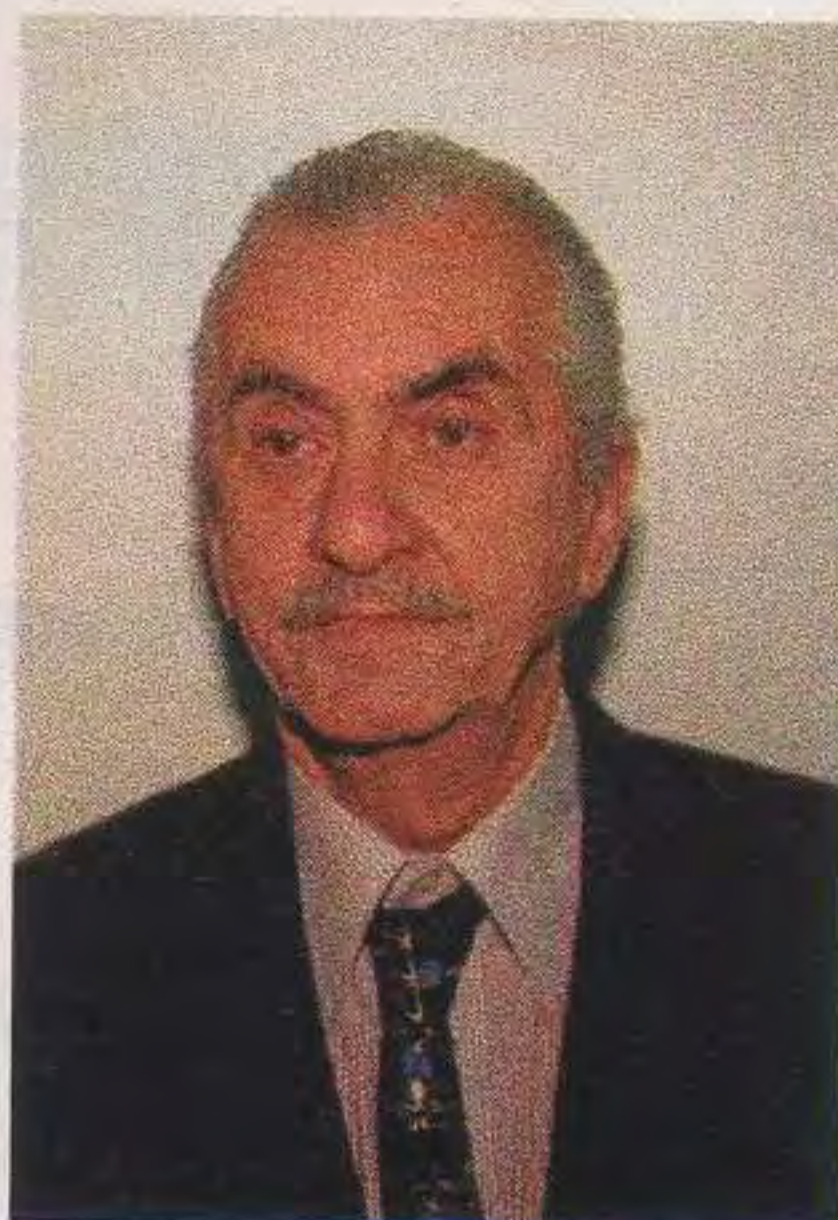

JOSÉ LICINIO SCELZI

Hondo pesar ha causado entre quienes integran los cuerpos directivos del Automóvil Club Argentino el fallecimiento del Dr. José Licinio Scelzi, ocurrido en enero de este año a los 56 años de edad. El nombrado se desempeñó durante distintos períodos como miembro de la Junta Electoral de esta institución con verdadera vocación de servicio y tenía mandato hasta 2014.

Se destacó como abogado penalista en el estudio fundado por su bisabuelo Giuseppe Scelzi. Fue docente en las universidades de Buenos Aires y de Lomas de Zamora. Integró el Colegio de Abogados de la ciudad de Buenos Aires, fue delegado titular de la Asamblea del Colegio Público de Abogados de Buenos Aires y dirigente de la Sociedad de Abogados Penalistas.

Hacemos llegar nuestro más sincero pesar a toda su familia y rezamos oraciones en su memoria.

- ▶ ESTUDIOS DE PLANIFICACIÓN DEL TRÁNSITO
- ▶ ESTUDIOS DE PLANIFICACIÓN DEL ESTACIONAMIENTO
- ▶ ESTUDIOS DE TRANSPORTE URBANO DE PASAJEROS
- ▶ ESTUDIOS DE PLANTAS INDUSTRIALES
- ▶ ESTUDIOS DE COUNTRIES Y BARRIOS PRIVADOS
- ▶ ASESORAMIENTO EN TRÁNSITO Y TRANSPORTE
- ▶ SEÑALIZACIÓN VIAL: VERTICAL, HORIZONTAL Y LUMINOSA
- ▶ CURSOS DE TRÁNSITO Y SEGURIDAD VIAL



Av. del Libertador 1850 5º Piso
(C1425AAR) - Capital Federal
Tel: (011) 4808-4222/3/4 | plantran@aca.org.ar

Planificación del Tránsito

UN LUGAR A LA ALTURA DE SU VEHÍCULO
[SIN SOBREPREGIOS!]

Local German Cars

Service Alta Gama www.localgermancars.com



Solicite
 su turno al
 4961 8619

SERVICIOS ALTA GAMA

Mercedes Benz / BMW / Mini / AUDI / VW / Porsche / Jaguar / Ferrari

- **MECANICA**
Full Scan Service
- **LUBRICENTRO & CHECK-SERVICE**
VALVOLINE EEUU
- **ELECTRICIDAD**
Aire acondicionado - Xenon - GPS - Audio y video
- **CHAPA Y PINTURA**
Full Scan Service
- **REPUESTOS**
Todas las gamas y modelos
- **TAPICERÍA**
Artesanal
- **NEUMATICOS**
YONOHAMA
- **CRISTALES**

REVISIÓN TÉCNICA
10 PUNTOS VITALES SIN CARGO!
 SOLICITE TURNO

-10% SOCIOS ACA
 en mano de obra

J. A. Cabrera 3056/68 Ciudad Autónoma de Buenos Aires
 Email local-german-cars@hotmail.com

MOTORIZACION DE PERSIANAS

MAXIMA COMODIDAD CON EL MENOR ESFUERZO

Levante su cortina con solo presionar una tecla o con su control.



Cortina
 Formato tubular

Equipo

Control Remoto

Llaves de comando



- Sin trabajos de albañilería
- Listo en 2 ó 3 horas
- Cortinas de todo tamaño
- Antiguas y modernas
- Estéticamente no cambian
- Trabajos terminados.

AUTOMATICICE SU PORTON

ACCEDA AL CONFORT Y LA SEGURIDAD



Equipos
 super rápidos
 5 seg.

- Levadizos, corredizos
- batientes.
- Reformas de todo tipo
- Presupuestos s/ cargo

Av. Dto. Alvarez 1694 C.A.B.A.
4585-9217/4643
www.agautomatizaciones.com.ar

Automatizaciones GUERRA

CASA RUTI

CERRAMIENTOS Directo de Fábrica



- ✓ Líneas de alta y media prestación
- ✓ Doble vidriado hermético ✓ Vidrios
- ✓ Carpinterías standar y a medida
- ✓ Durlock ✓ Poliacrílico - Policarbonato

4640-1580 • 4640-1593

Av. Juan M. de Rosas 7228 I. Casanova
casaruti@casaruti.com • www.casaruti.com

Hogar XXI®

PARRILLAS PREMOLDEADAS - DE AMURAR - A GAS - RODANTES - COCINAS ASADORES - DISCOS DE ARADO - HORNOS - SALAMANDRAS - ACCESORIOS



www.hogar-21.com.ar

Gral. Donovan 1388 Lanús Este (011) 4241-2817
 Av. Alvarez Thomas 2686 Cap. Fed. (011) 4587-2167

NOTICIAS

CUPONES A LOS SOCIOS VITALICIOS

Recordamos a nuestros asociados que aún no hayan efectuado la renovación anual de sus cupones (con vencimiento 2012 o 2013), que deberán hacerlo en nuestras dependencias, presentándose en ellas junto con su documento de identidad (DU, LC, LE o DNI). La renovación es un trámite personal.

Ante cualquier consulta, por favor comunicarse al 0800-888-9888 de lunes a viernes de 8 a 21 y sábados de 8 a 13 o en la dependencia más cercana a su domicilio, en horario administrativo.

ACTUALIZACIONES PLAN DE SALUD

ALTA

Círculo de Oficiales de Mar

Alergia e inmunología, cardiología, cirugía general, clínica médica, cuidados paliativos y tratamiento del dolor, dermatología, micología, ecografías, endocrinología, enfermería, estética corporal, gastroenterología, ginecología, mastología y obstetricia, medicina del deporte, nefrología, neumonología, neurología, odontología, otorrinolaringología, oftalmología, podología, proctología, cirugía general, psicología, psiquiatría, traumatología, ortopedia, urología, diagnóstico por imágenes y laboratorio.

Sarmiento 1867, 3º piso, CABA

Turnos diagnóstico por imágenes: 5254-6193/95

Turnos especialidades: 0810-333-3266

BAJA CAPITAL FEDERAL AMP

Virrey Arredondo 2429

Apart Lima 265

www.apartlima265.com

Lima 265 Ciudad de Buenos Aires



(011) 4381-2054

Tomamos estadías diarias a mensuales
en viajes de placer, trabajo o salud

10% de descuento presentando su carnet
reservas@apartlima265.com

Av. 9 de Julio a 550 m del Obelisco

En **Ramos Mejía** también podés aprender a manejar con los que más saben de autos

En nuestra Escuela de Conducción te ofrecemos los mejores cursos de manejo y seguridad vial con material actualizado, clases teóricas y prácticas con profesores altamente capacitados.

4464-7278 Av. Rivadavia 14730

escuela2_ramos_mejia@aca.org.ar



Novedades en odontología



Cuántas veces nos miramos al espejo imaginando como luciríamos si mejoráramos nuestra sonrisa, cuanto más seguros y confortables estaríamos, cuan aliviados nos sentiríamos si no tuviéramos que tratar de ocultar nuestras imperfecciones dentales y cuanto más éxito social y laboral nos aseguraríamos.

¿No será este el momento de tomar una decisión y ocuparnos de mejorar nuestra imagen?

Implantes dentales

Se pueden utilizar tanto para reponer en forma fija piezas dentales perdidas, así como también para retener prótesis removibles. En todos los casos será necesario disponer de hueso suficiente para su colocación lo que se evaluará con estudios radiográficos y/o tomográficos.

En caso de que el hueso sea insuficiente se podrá aumentar su volumen con injertos óseos y/o rellenos con materiales minerales.

Diagnóstico tomográfico Importancia en la planificación del tratamiento

En el último Congreso dental de Chicago (febrero del 2013) se destacó la



importancia de la tomografía como el diagnóstico más preciso y seguro para la planificación y colocación de los implantes dentales. Dicha precisión alcanza una certeza del 100% mientras que otros métodos convencionales (radiografías dentales) orillan el 50%.

Este tipo de método permite hacer estudios de los huesos maxilares en 3 dimensiones.

Cuidados de los implantes

Deberán cepillarse al igual que el resto de los dientes del paciente, se recomienda un cepillado de tres minutos por la mañana y otro igual por la noche de toda la dentadura.

Entre los factores negativos tenemos el cigarrillo, la diabetes sin tratar, y los alendronatos y sus derivados, que se utilizan en el tratamiento de la osteoporosis. Es muy importante la visita periódica al odontólogo, dependiendo de cada caso en particular.

El Dr. S. L. Pelcman es Director del Centro Especializado en Prótesis fijas sobre implantes. Representante de Dental Park Research Implant Center USA. D.D.S. Doctor in Dental Surgery, California, USA

ULTIMAS TECNOLOGIAS

Nuevo sistema de tratamiento para dentaduras protéticas retenidas por implantes en desdentados totales, sistema ultra rápido, dientes en una hora

Mediante una microcirugía se colocan los implantes en 45 minutos y luego se instala la dentadura terminada sobre los mismos. Todo el tratamiento es supervisado con estudios digitales radiográficos que aportan la información necesaria a un soft que permitirá diseñar en el laboratorio la dentadura a realizar.

Estética dental. Coronas y carillas de porcelana dental sin metal

Cada vez se difunde más la utilización sobre dientes del paciente sobre implantes dentales la realización de coronas de porcelana libres de metal. Entre las ventajas tenemos que son más biológicas y más estéticas. Las hay de diferentes tipos, inyectadas, con base de alúmina o base de zirconio, y su elección dependerá de cada caso en particular. El grado de naturalidad y estética que se consigue es óptimo.



CASOS TERMINADOS

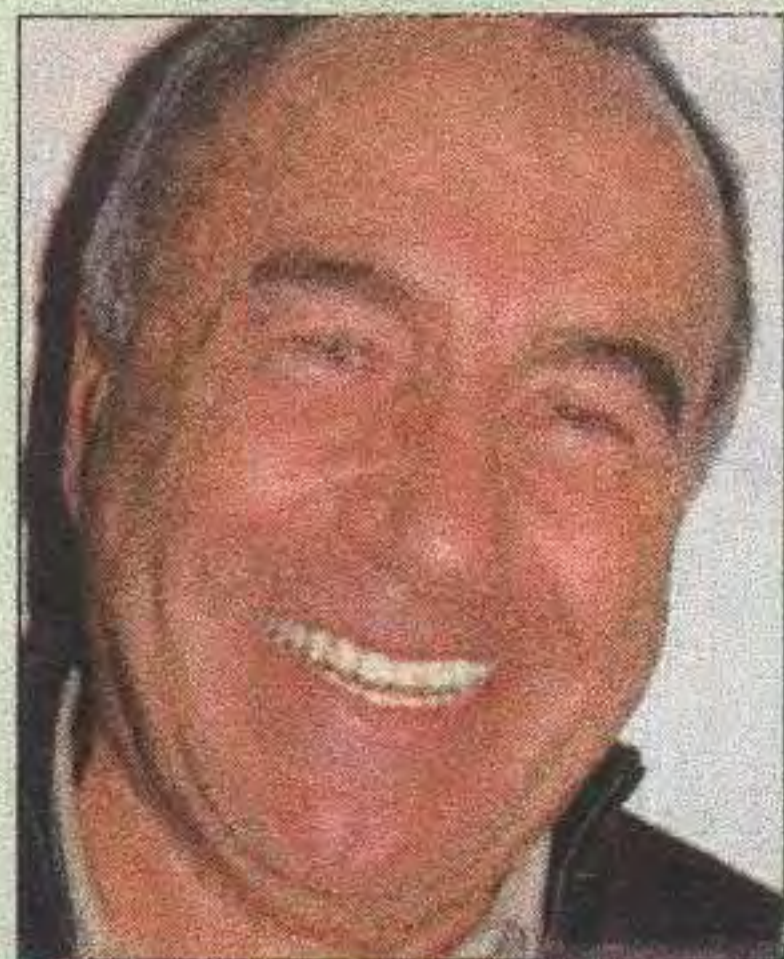

Rafael Alazracki



Celeste



Servicio del Plan de Salud del ACA



Los socios del ACA disponen de una consulta con el respectivo estudio computarizado sin cargo y descuentos en tomografías computadas. Deberán solicitar turno telefónico acreditando su afiliación de lunes a viernes de 9 a 18 hs.

Av. Santa Fe 3444 10° "A" Capital Federal
Teléfonos: 4821-9070 / 4821-3734
www.dentalesimplantes.com.ar
e-mail: consultas@dentalesimplantes.com.ar

CENTROS RECREATIVOS Y TURÍSTICOS

BALNEARIOS ACA

Punta Mogotes - Mar del Plata (BA)
(0223) 4841568/69/70
Necochea (BA) (02262) 423737
Las Grutas (RN) (02934) 425216

CENTROS RECREATIVOS ACA

Gran Buenos Aires

Centro Recreativo Náutico Delta
(011) 4728-0407 / 4728-0410 /
4728-0412
Centro Recreativo Luján
(02323) 424046

CENTROS TURÍSTICOS ACA

Provincia de Buenos Aires

Claromecó (02982) 480130 (C)
Laguna de Chascomús
(02241) 423934 (C)(R)
Mar de Ajó (02257) 420230 (C)
San Clemente del Tuyú
(02252) 421124 (C)

Provincia de Chubut

Punta Cuevas, Puerto Madryn
(028) 452952 (C)(B)

Provincia de Córdoba

Villa Carlos Paz (03541) 422132
(C)(B)(R)

Provincia de Mendoza

Potreros (02624) 482013 (C) (R)

Provincia de Neuquén

San Martín de los Andes
(02972) 429430 (C)(B)

Provincia de Salta

Rosario de la Frontera
(03876) 483021 (C)(R)

Provincia de Santa Fe

Timbúes (03476) 481073 (C)(R)

Provincia de Santiago del Estero

Termas de Río Hondo
(03858) 421648 (C)(R)

Provincia de Río Negro

Las Grutas (San Antonio Oeste)
Tel./Fax (02934) 49-7300 (B)

Referencias

(C) Campamento (B) Bungalows (R) Recreo

CONVENIOS VIGENTES

HOTELES Y CABAÑAS CON RESERVA EN EL ACA

Para información: Tel. 0800 888 3777
www.aca.org.ar/servicios/turismo/
hoteles · email: hoteles@aca.org.ar

Ciudad de Buenos Aires

Embajador Hotel
Impala Hotel
Shelton Hotel
Torre Cristóforo Colombo Suites
Hotel Dolmen

Provincia de Buenos Aires

› Mar del Plata
Apart Hotel Primacy
Hotel Benedetti
Hotel Guerrero
Hotel Spa República
Hotel Iruña
Hotel Presidente

› Villa Gesell

Hostería Actinia
Hotel Coliseo

Provincia de Córdoba

› Villa Carlos Paz
Hostería Los Espinillos
Hotel Portal del Lago
Hotel Las Lajas
Hotel Altos del Valle

› Villa General Belgrano

Hotel Edelweiss
Hotel Bremen
Posada piedra del Sol

› La Cumbre

Cabañas del Golf
› Villa Cura Brochero
Apart Barrancas de Brochero

Provincia de Corrientes

› Corrientes

Gran Hotel Guaraní

Provincia del Chubut

› Esquel

Hotel Tehuelche
Hostería Cumbres Blancas
Cabañas Rayen Hue

› Puerto Madryn

Hotel Bahía Nueva
Hotel Península
Hotel Tolosa

Provincia de Entre Ríos

› Concordia

Hotel Salto Grande

› Federación

Hostal La Glorieta

› Paraná

Maran Suites & Towers

Provincia de Jujuy

› San Salvador de Jujuy

Hotel Augustus
Hotel Altos de la Viña

Hotel Jujuy Palace

Hotel Ohasis

› Purmamarca

Hotel El Manantial del Silencio

Hotel La Comarca

› Tilcara

Hostería El Portal de la Quebrada

Hostería Rincón de Fuego

Hostería El Refugio del Pintor

Provincia de La Rioja

› La Rioja

Hotel Naindo

Hotel Plaza

Provincia de Mendoza

› Mendoza

Hotel Carollo

Hotel Crillón

Hotel Princess

San Lorenzo Apartments

› San Rafael

Tierra Mora Hotel Boutique &
Apartments

San Martín Hotel & Spa

Vecchia Terra Apart Hotel

Hotel Tower Inn

Provincia de Misiones

› Parque Nacional Iguazú

Sheraton Internacional Iguazú
Resort

› Puerto Iguazú

Hotel Cataratas

Hotel Esturión

Hotel Saint George

Hotel Las Orquideas

Gran Hotel Tourbillon

Caño 14 Lodge

Loi Suites Iguazu Hotel

Provincia de Neuquén

› Neuquén

Hotel El Olivo

Hotel Herradura

› San Martín de los Andes

Aspen Club Hotel

Hotel Del Viejo Esquiador

Hotel Le Village

Hotel Rose Garden

Hostería El Árbol Duende

Hostería La Cheminee

Hostería La Posta del Cazador

Hostería Las Walkirias

Cabañas El Viejo Nogal Apart Hotel

› Villa La Angostura

Hostería Casa Grande Resort

Hostería Dos Bahías

Hostería La Posada

Hostería Lancuyen

Hostería Las Acacias

Cabañas Casa del Bosque

Cabañas El Viejo Marqués

Cabañas Quetrihue

Provincia de Río Negro

› San Carlos de Bariloche

Hotel Carlos V

Hotel Nahuel Huapi

Hotel Nevada

Hotel Patagonia

El Retorno Hostería

Bungalows Ruca Piren

Cabañas Paila Hue

Provincia de Salta

› Cabra Corral

Hotel Del Dique

› Cafayate

Hotel & Spa Patios de Cafayate

Viñas de Cafayate Wine Resort

Hotel Los Sauces

› Salta

Hotel Alejandro I

Hotel Almería

Hotel Altos de Balcarce

Hotel Casa Real

Hotel Wilson

Sheraton Salta Hotel

Hotel Patios de Lerma

Ankara Suites Apart Hotel

Provincia de San Luis

› San Luis

Hotel Potrero de los Funes

› Villa de Merlo

Hotel Terrazas del Rincón

Hotel Villa de Merlo

Apart Hotel Rincón del Canadal

Provincia de San Juan

Hotel Del Bono Park

Hotel del Bono Suites

Hotel Provincial

Hotel Alkazar

› Valle Fértil

Hostería Valle Fértil

Provincia de Santa Cruz

› El Calafate

Hotel El Quijote

Hotel Koi Aiken

Hotel Alto Calafate

Hostería Kalken

Hostería Las Dunas

› El Chaltén

Hostería Fitz Roy

HOTELES, HOSTERÍAS Y MOTELES ACA

Hotel La Aldea

› Los Antiguos

Hostería Antigua Patagonia

Provincia de Santiago del Estero

› Río Hondo

El Hostal del Abuelo

Hotel Los Pinos

Provincia de Tierra del Fuego

Antártida e Islas del A.S.

› Ushuaia

Hotel Albatros

Hotel Cap. Polonio

Los Ñires Hotel

Cabañas Timaukel

Provincia de Tucumán

› San Miguel de Tucumán

Hotel Del Sol

Hotel Tucumán Center

Suites Gardenpark

Hotel Catalinas Park

CLUBES

Provincia de Buenos Aires

Aero Golf Club Dolores, Dolores

(02245) 446531

Club Náutico Junín, Junín

Ranchomóvil Club Arg. La Plata, La

Plata (0221) 4232572

Club Regatas América Tigre –

solamente Escuela de Remo para

Adultos (011) 4749-0320

Gimnasia y Esgrima La Plata, La

Plata (0221) 4228620

Club Estudiantes de La Plata, La

Plata (0221) 4257025

Club Estudiantes de Olavaria,

Olavarría. (02284) 427334

Club Social y Deportivo Quilmes

Oeste, Quilmes. (011) 4253-2150

Club Náutico y Tenis Salto, Salto

(02474) 15453752

San Nicolás Golf Club, San Nicolás.

(03461) 462219/22

Club Regatas América, Tigre

(011) 4749-0320

Club Cazadores de Tres Arroyos,

Tres Arroyos. (02983) 431505

Provincia de Santa Cruz

Club Hispano Americano, Río

Gallegos. (02966) 445566

Provincia de Santa Fe

Club Atlético Argentino de Firmat,

Firmat (0465) 24102/25513

Provincia de San Juan

Ranchomóvil Club San Juan,

Marquesado. (0264) 4240200

TURISMO AVENTURA

Provincia de Corrientes

Guarapo Abierto, Goya

(03777) 15621222

Provincia de Río Negro

Desert Tracks, Las Grutas

(02934) 497843

Provincia de Santa Cruz

JR Turismo Alternativo, Río Gallegos

(02966) 435552

TURISMO RURAL

Provincia de Buenos Aires

Campo Brandsen, Brandsen

(011) 155183 8645

Estancia Don Silvano, Capilla del

Señor. 4582-1832

Establecimiento Rural La María

Paloma, Capitán Sarmiento

(02478) 483282 / (011) 4582-7235

Estancia La Mimosa, Exaltación

de la Cruz (011) 4803-6356

(0230) 491268

La Margarita, Tapalqué

(02283) 420530 - (011) 4783-6203

Provincia de Neuquén

Casas Rurales Euskal Echea,

Neuquén. (0294) 4441000

Provincia de Santa Cruz

Estancia Monte Dinero, Cabo

Virgenes. (02966) 426900

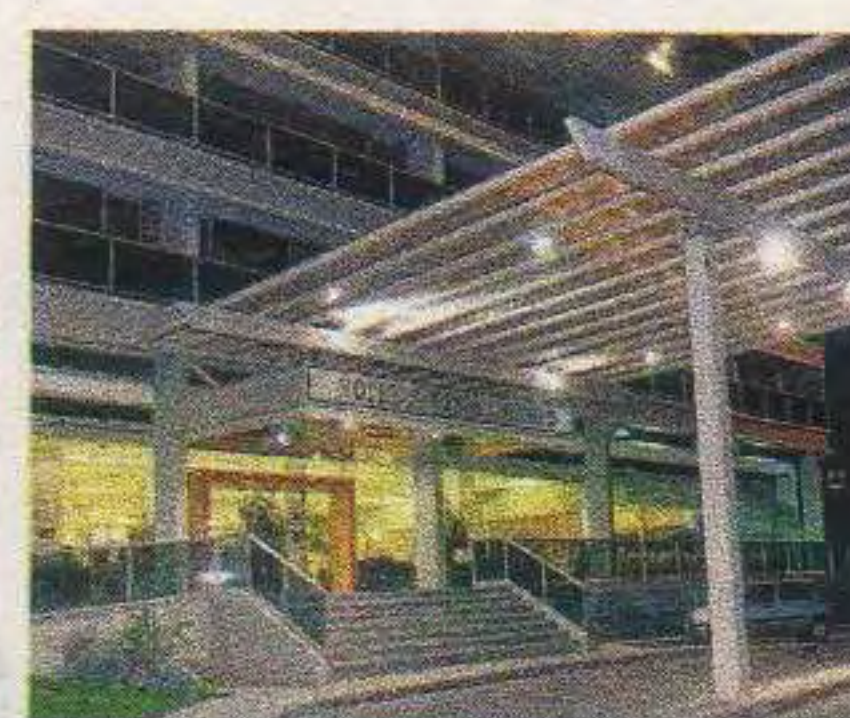

Buenos Aires

Motel Villa Bordeu (0291) 488-4600/6855/9329

Hotel & Spa Villa Gesell (02255) 46 2960

Córdoba

Hotel Dr. César Carman (0351) 458 9100/3470/4242/8300

Corrientes

Hotel Santo Tomé (03756) 42 0161

Chubut

Motel Los Altares (0280) 449-9003

Host. Pto. Pirámide (0280) 449-5004

Formosa

Motel Ing. Juárez (03711) 42 -0060 /46-0031/46-0644

Jujuy

Motel ACA Paso de Jama (011) 4329-2000 int 22711/12/13

La Pampa

Motel Caleu Caleu (02931) 43 1019

Motel Colonia 25 de Mayo (0299) 494 8064

Motel Santa Rosa (02954) 42 4067

La Rioja

Motel Chepes (03821) 42 0102

Motel Yacampis (0380) 425216

Hotel Chilecito (03825) 42 2201/2

Hostería Anillaco (03827) 49 4064

Misiones

Hotel Eldorado (03751) 42 1370/1870

Motel Bdo. de Irigoyen (03741) 42 0028

Neuquén

Motel Piedra del Águila (02942) 49-3272/75

Hostería Villa La Angostura (0294) 494168/488412

Río Negro

Motel Cipolletti (0299) 478-1827 /477-3961

Motel Los Menucos (02940) 49 2044

Motel Choele Choel (02946) 44 2394

Salta

Hostería Cafayate (03868) 42 1296

Hostería Cachi (03868) 49 1105/904/5/6

Host. R. de la Frontera * (03876) 48 1143/2652/2879

Santa Cruz

Hotel El Calafate (02902) 491004 - 491027

Santiago del Estero

Motel Va. Ojo de Agua (03856) 421023/281

Tierra del Fuego

Host. Bahía San Sebastián (02901) 15405834

Satelital (011) 41525292

Hotel Canal Beagle (02901) 42 1119/3740

Tucumán

Hostería Taff del Valle (03867) 42 1027

Motel Tucumán (0381) 427 6037

*Con aguas termales

Más información: 4808-4040, fax: 4808-4566
mail a hoteles@aca.org.ar o turismo@aca.org.ar

GUÍA DE SERVICIOS



Con su automóvil

AUTODIAGNÓSTICO PREVENTIVO Y LUCES MEDIAS OBLIGATORIAS

Mar del Plata (Bs. As.). Taller Mecánico de la Unidad Servicial Colón.
(0223) 491-2096/99; internos 145 o 152.
E-mail: dep_6386@aca.org.ar

AUXILIO MECÁNICO

0800-777-2894. Por celular * 222.

DESCUENTOS

Venta de combustibles. El 5% de descuento.

Venta de lubricantes. El 10% de descuento.

Venta de filtros y baterías. Más información en

www.aca.org.ar

Ver bases y condiciones de cada descuento en

www.aca.org.ar

EMISIÓN Y RENOVACIÓN DE LICENCIA NACIONAL DE CONDUCIR

Mar del Plata. Av. Colón y Santa Fe.

Lunes a viernes de 8.15 a 14.15.

Mendoza. Unidad Servicial Mendoza.

Av. San Martín 985. Lunes a viernes de 10 a 17.30 hs. (0261) 420-2900/1901/0027.

Capital Federal. Sede Central y Unidad Servicial Flores. De lunes a viernes de 7.30 a 13.30 hs.

0800-888-9888. www.aca.org.ar

ESCUELAS DE CONDUCCIÓN

Ciudad de Buenos Aires. Escuela de Conducción "Juan Manuel Fangio".

Informes únicamente al 4808-6200 o al e-mail:

escuela_conduccion@aca.org.ar Inscripciones:

personalmente en Av. C. Casares 3997

esq. Av. Sarmiento (frente al Planetario

Municipal) - Parque Tres de Febrero - C.A.B.A.

Ramos Mejía (BA): Escuela de Conducción ACA

Ramos Mejía. Av. Rivadavia 14730. 4464-7278.

E-mail: www.aca.org.ar

En el interior funcionan tres escuelas de conducción adheridas, que practican descuentos a socios del Club

Mar del Plata. Ancar. J.J. Paso 3115.

Neuquén. Lastreto. Av. San Martín 489.

Ciudad de Mendoza. Centro Integral de

Formación. San Juan 1631. (0261) 423-0438).

E-mail: centrointegraldeformacion@ciudad.com.ar

Centro Comercial Echesort y Casas Pasaje N° 6,

San Martín. Las Heras 45, San Rafael.

ESTACIONAMIENTOS

Congreso. Av. Belgrano 1749. 4372-5283 y 4384-9910. El acceso del vehículo se otorgará sólo en presencia del socio titular.

Capital Federal: Cadena Apart Car. 4813-6457.

Consulte descuentos. El acceso del vehículo se otorgará sólo en presencia del socio titular.

Rosario (Santa Fe). SIN CARGO para socios domiciliados a más de 100 km de la ciudad de Rosario y con más de un año de antigüedad, por un máximo de 5 días mensuales. Reservas con un máximo 60 días y hasta 72 horas de anticipación. (0341) 448-4410 / 424-7799.

E-mail: dep_5614@aca.org.ar.

Servicio sujeto a disponibilidad. El acceso del vehículo se otorgará sólo en presencia del socio titular.

Unidad Servicial Once (CF). SIN CARGO para socios domiciliados a más de 100 km de la Ciudad Autónoma de Buenos Aires y con más de un año de antigüedad, por un máximo de 10 días mensuales. Reservas con un máximo 60 días y hasta 72 horas de anticipación. 4863-3408.

E-mail: reservas_once@aca.org.ar

Servicio sujeto a disponibilidad. El acceso del vehículo se otorgará sólo en presencia del socio titular.

Córdoba capital. SIN CARGO para socios domiciliados a más de 100 km de la ciudad de Córdoba y con más de un año de antigüedad, por un máximo de 5 días mensuales. Reservas con un máximo 60 días y hasta 72 horas de anticipación. (0351) 423-5134 / 3257.

E-mail: cordoba@aca.org.ar.

Servicio sujeto a disponibilidad.

El acceso del vehículo se otorgará sólo en presencia del socio titular.

Mar del Plata. SIN CARGO para socios domiciliados a más de 100 km de la ciudad de Mar del Plata y con más de un año de antigüedad por un máximo de 5 días mensuales. Reservas con un máximo 60 días y hasta 72 horas de anticipación. (0223) 491-2096/97/98/99, internos 132/136.

E-mail: dep_6386@aca.org.ar,

jefe_mdp_colon@aca.org.ar.

Servicio disponible después de Semana Santa y hasta el 30 de noviembre de cada año. Sujeto a

disponibilidad. El acceso del vehículo se otorgará sólo en presencia del socio titular.

ESTACIONES DE SERVICIO

En la Ciudad Autónoma de Buenos Aires, Gran Buenos Aires y las 23 provincias argentinas.

Más información en www.aca.org.ar

GESTORÍAS DEL AUTOMOTOR

Unidad Servicial Once: 4861-7111/4863-2256.

E-mail: acagestoria@gmail.com

Centro Integral de Seguros Quilmes:

4253-0999/2485 y 4863-2256.

Mar del Plata. Estudio Héctor A. Fonzo:

(0223) 494-5826 / (0223) 155056482.

Neuquén: Av. San Martín 489.

Comodoro Rivadavia: San Martín 49.

Santa Fe: Sergio Ré. Moreno 3116, Santa Fe.

(0342) 459-1748.

Rosario: Susana Ferrari. Córdoba 1330, 2º piso,

Of. 9. (0341) 411 1125 / (0341) 156286454.

INSPECCIÓN TÉCNICA VEHICULAR (ITV)

Ciudad de Córdoba. Av. Japón 2333.

7,5% de descuento.

VERIFICACIÓN TÉCNICA VEHICULAR (VTV)

Provincia de Buenos Aires. 0800-888-9888.

SEGUROS DE AUTO

Contratados con Caja de Seguros S.A.

TALLERES SELECCIONADOS

Más información en 0800-888-9888.

www.aca.org.ar

TRANSPORTE DE VEHÍCULOS (BATEAS)

Durante todo el año, a la costa atlántica (Mar del Plata, Pinamar y San Clemente del Tuyú) a los teléfonos: (011) 4808 6442 - Fax: (011) 4808 6452.

Todos los días de 6 a 22 hs.

UNIDAD SERVICIAL PALERMO

Centro de Estética Automotriz-Combustibles-Expo-ACA-Venta de Accesorios-Lavadero Automático:

(011) 4733-7958/7892

4777-9731-4899-1105-4771-5198 Int.128.

Taller ACA Palermo. Electricidad, inyección, mecánica, aire acondicionado, frenos y tren delantero.

Verificación gratuita. Control de frenos-Tren delantero-Alineación-Fluidos (no incluye el estado de los neumáticos).

Consultas al: (011) 4777-7911 y 4772-7222

Concesionaria FOCBAR SRL, solicite turnos o

información al 4771-2888 o 4773-7892 internos

124/137 o por e-mail: Info@acapalermo.com.ar

Gomería Palermo. Consultas al 4771-6445

UNIDAD SERVICIAL AVELLANEDA

Taller ACA Avellaneda. Mecánica general

Olavarría 125, Avellaneda. Lunes a viernes de 8 a 18, sábados de 8 a 13. Tel.: 4203-4758



Con su embarcación

AUXILIO NÁUTICO

En 1ª, 2ª y 3ª, secciones del delta argentino por VHF en los canales 16 o 22 (USA), a través de Personal *888, Movistar al 15-4477-0349, telefónicamente al 4745-0901/0318 o en forma personal en Sauce 1161, San Fernando (Bs. As.) Los socios usuarios de este servicio se benefician con dos horas de auxilio sin cargo.

ESCUELAS DE NÁUTICA DEPORTIVA

Cursos de Conductor Náutico, Timonel de Yate Vela y Motor y Patrón de Yate.

Ciudad de Buenos Aires: Sede Central. 4702-0302.

E-mail: profesordelgadillo@gmail.com

Rosario: (0341) 421-5814, 421-0264 y 4401278/9.

Más información en www.aca.org.ar

SEGUROS DE EMBARCACIONES

Contratados con Caja de Seguros S.A.



En viaje

ALQUILER DE VEHÍCULOS

Por convenio con AVIS, HERTZ y EUROP-CAR.

Trámites y consultas: Turismo ACA 0800-888-3777 o turismos@aca.org.ar. Días hábiles de 10 a 17.30.

Ciudad de Córdoba. EMPRENDER.

Gral. Paz 499. (0351) 421-1797/15-403-2936.

10% de descuento.

ASISTENCIA AL VIAJERO 24 hs

En Argentina:

0800-888-84253 y (011) 4814-9026.

En Uruguay, Brasil, Chile, Bolivia y Paraguay:

Cobro revertido: 54-11-4814-9026/9037.

Línea gratuita para llamadas desde Uruguay,

000-40-54-080.

CARTOGRAFÍA

(011) 4808-4460. E-mail: cartogra@aca.org.ar

DOCUMENTACIÓN INTERNACIONAL DE CONDUCCIÓN

www.aca.org.ar

RECIPROCIDAD DE SERVICIOS (AUTOMÓVILES CLUB DE FITAC)

www.aca.org.ar.

TURISMO

0800-888-3777 (011) 4808-4040.

Fax (011) 4808-4566.

E-mail: hoteles@aca.org.ar; turismo@aca.org.ar

VALES DE COMBUSTIBLE

Para viajar sin dinero en efectivo



En su vida diaria y familiar

ACANET. Red de informática del ACA.

(011) 4808-4640 (días hábiles de 10 a 17.30).

www.aca.org.ar

ASISTENCIA JURÍDICA Y CONTABLE

(011) 4808-4470, fax 4808-4520

BIBLIOTECA

De lunes a viernes de 10 a 17 hs, y cuenta además con una biblioteca circulante para los socios.

Consultar los títulos de los manuales técnicos de automotores, pertenecientes a esta biblioteca.

Tel. 4808-4593. www.aca.org.ar.

CENTRO DE ATENCIÓN TELEFÓNICA

Para atender preguntas, sugerencias o comentarios sobre servicios. De lunes a viernes de 8 a 21 y sábados de 9 a 13 horas con atención personalizada al teléfono (011) 4808-6200

CREDENCIAL FAMILIAR

Para cónyuges de socios. www.aca.org.ar

CUPONERA DE BENEFICIOS

Descubra el programa de beneficios que el ACA tiene para usted. Disfrute y ahorre utilizando los descuentos en los distintos comercios. Imprima su cupón y acceda a los beneficios de ser Socio.

www.aca.org.ar

DESCUENTO EN MEDICAMENTOS

La nómina de farmacias adheridas puede consultarse en las dependencias de la Institución, en www.aca.org.ar o llamando al 0800-888-9888.

EMISIÓN Y RENOVACIÓN NUEVO DNI Y NUEVO PASAPORTE

Por convenio con el Automóvil Club Argentino y el Registro Nacional de las Personas (RE.NA.PER.) se han habilitado nuevos puntos de atención:

Unidad Servicial Once: Av. Rivadavia 3341, C.A.B.A. Días hábiles de 10 a 17. (*)

Unidad Servicial Córdoba: Av. General Paz 499, Córdoba, Prov. de Córdoba. Días hábiles de 9 a 16:30. (*)

Unidad Servicial Mar del Plata - Colón: Av. Colón 2450, Mar del Plata, Prov. de Buenos Aires. Días hábiles de 10 a 17:30. (*)

Centro Servicial Santiago Montenegro

(Ex Pinasco): Barón de Mauá 1053, Rosario, Prov. de Santa Fe. Días hábiles de 10 a 17:30. (*)

(*) Solicitar turno previamente al **0800-888-9888**, en nuestras dependencias o a través de

www.aca.org.ar.

El trámite "Pasaporte Express" no requiere de la solicitud de turno.

PLAN DE COBERTURA DE SALUD

Para socios, cónyuges e hijos solteros menores de 21 años.

www.aca.org.ar/servicios/beneficios/plansalud/frmesalud

SEGUROS DE ACCIDENTES, PARA EL HOGAR Y DE VIDA

Contratados con Caja de Seguros S.A.

SERVICIO POSTAL

RED EXPRESS - Servicios Courier internacionales

Hasta un 40% de descuento sobre los envíos al exterior. Teléfono: (011) 4312-6555 o

e-mail: operaciones@redexpress.com.ar



Al servicio de la sociedad

EDUCACIÓN VIAL

Cursos de Educación Vial para:

- Docentes de escuelas
- Adolescentes de 17 y 18 años de edad
- Educadores viales
- Agentes municipales de tránsito
- Policías de tránsito
- Choferes de automotores (Manejo seguro).

Parque Infantil de Tránsito

Trasladable a todo el país.

Aula itinerante

Trasladable a todo el país

Av. del Libertador 1850 - 5° piso

(1425) Ciudad Autónoma de Buenos Aires

Tel.: 54-011-4808-4226/4230 Fax: 54-011-4808-4576

eduvial@aca.org.ar

www.aca.org.ar

PLANIFICACIÓN DE TRÁNSITO

Estudios de:

- Planificación del Tránsito.
- Planificación del Estacionamiento.
- Velocidad Media de Recorrido.

· Señalización Luminosa.

· Transporte Urbano de Pasajeros

· Plantas Industriales, Countries y Barrios Privados.

· Asesoramiento de Tránsito y Transporte

· Señalización Vial, Vertical y Horizontal

· Señalización Turística y de Servicios

· Cursos de Tránsito y Seguridad Vial

Av. del Libertador 1850 - 5° piso

(1425) Ciudad Autónoma de Buenos Aires

Tel.: 54-011-4808-4222/3/4 Fax: 54-011-4808-4577

planificacion_transito@aca.org.ar www.aca.org.ar

CUOTAS SOCIALES MAYO - JUNIO 2013

SERIE	AÑO DE INGRESO	VALORES PARA EL PAGO EN MOSTRADOR Y A DOMICILIO						
		SIN SEGURO AUTOMOTOR			CON SEGURO AUTOMOTOR DE CASCO			
		PLENARIO	ACTIVOS	ADHERENTES	PLENARIOS		ACTIVOS	
		Mensual	Mensual	Semestral	Mensual	Anual	Mensual	Anual
4	1973 a 1985	179,00	148,00	327,00	149,00	1.620,00	124,00	1.380,00
5	1986 a Nov/91	179,00	148,00	327,00	149,00	1.620,00	124,00	1.380,00
6	Dic/91 a Dic/05	191,00	168,00	396,00	160,00	1.752,00	138,50	1.554,00
9	Ene/06 a Dic/08	204,00	177,00	456,00	171,00	1.884,00	147,50	1.662,00
10	Ene/09 a Dic/11	209,00	185,00	474,00	176,00	1.944,00	155,00	1.752,00
11	Ene 2012 y Post	217,00	194,00	498,00	184,00	2.028,00	163,00	1.830,00
	Jubilados	86,50	69,50	-	86,50	1.038,00	69,50	834,00
	Discapacitados	108,50	97,00	-	108,50	1.302,00	97,00	1.164,00
	Socio Joven	139,00	139,00	-	139,00	1.668,00	139,00	1.668,00
VALORES PARA EL PAGO POR DÉBITO AUTOMÁTICO								
4	1973 a 1985	165,00	139,00	327,00	135,00	1.620,00	115,00	1.380,00
5	1986 a Nov/91	165,00	139,00	327,00	135,00	1.620,00	115,00	1.380,00
6	Dic/91 a Dic/05	177,00	159,00	396,00	146,00	1.752,00	129,50	1.554,00
9	Ene/06 a Dic/08	190,00	168,00	456,00	157,00	1.884,00	138,50	1.662,00
10	Ene/09 a Dic/11	195,00	176,00	474,00	162,00	1.944,00	146,00	1.752,00
11	Ene 2012 y Post	202,00	183,50	498,00	169,00	2.028,00	152,50	1.830,00
	Jubilados	86,50	69,50	-	86,50	1.038,00	69,50	834,00
	Discapacitados	108,50	97,00	-	108,50	1.302,00	97,00	1.164,00
	Socio Joven	120,00	120,00	-	120,00	1.440,00	120,00	1.440,00

CODICIONES GENERALES

Las cuotas sociales se cobran de acuerdo al valor vigente al momento del pago, cualesquiera sean las mensualidades que se cancelen con dicho pago.

Los valores para el pago por débito automático refieren a los que se cobren exclusivamente por ese sistema de pago, excluyéndose los que se realizaren en mostrador con tarjeta de crédito o débito.

La condición de **Socio Joven** es aplicable a socios plenarios o activos hasta 25 años de edad inclusive, con la condición de limitar los servicios al automotor a un único vehículo, que deberá registrarse.

El valor diferencial para socios jubilados se otorga únicamente a plenarios y activos con 25 o más años de antigüedad, cuyos haberes netos mensuales no superen el equivalente a 2 (dos) jubilaciones mínimas.

El importe señalado como "**Anual con seguro**" es una opción de pago disponible para socios con seguro automotor de casco, vigente al momento de realizarse el pago, y se aplica solamente a cuotas adelantadas, pudiéndose incluir como máximo la del mes corriente.

En la vía pública el auxilio mecánico cobrará la cuota de la serie 11 de la categoría del socio a valores de mostrador redondeado y al asentarse el pago se ajustará a los valores correspondiente al socio.

CREENCIALES FAMILIARES: \$139,00 MENSUALES EN TODOS LOS CASOS

SOCIOS CORPORATIVOS: \$139,00 MENSUALES POR CADA VEHÍCULO

COBRO DE CUOTAS EN VÍA PÚBLICA: PLENARIOS \$220, ACTIVOS \$195

DUPLICADOS DE CARNÉ: \$36

LIFT-AR Representante Exclusivo para Latinoamérica

Nuevos Modelos para escaleras curvas al alcance de todos

Plataforma para Escaleras Recta - Logic



INSTALACION EXPRESS 48 Hs.



Oruga Sherpa

ENTREGA INMEDIATA



INSTALACION EXPRESS 48 Hs.

Silla para Escaleras Recta - Homeglide

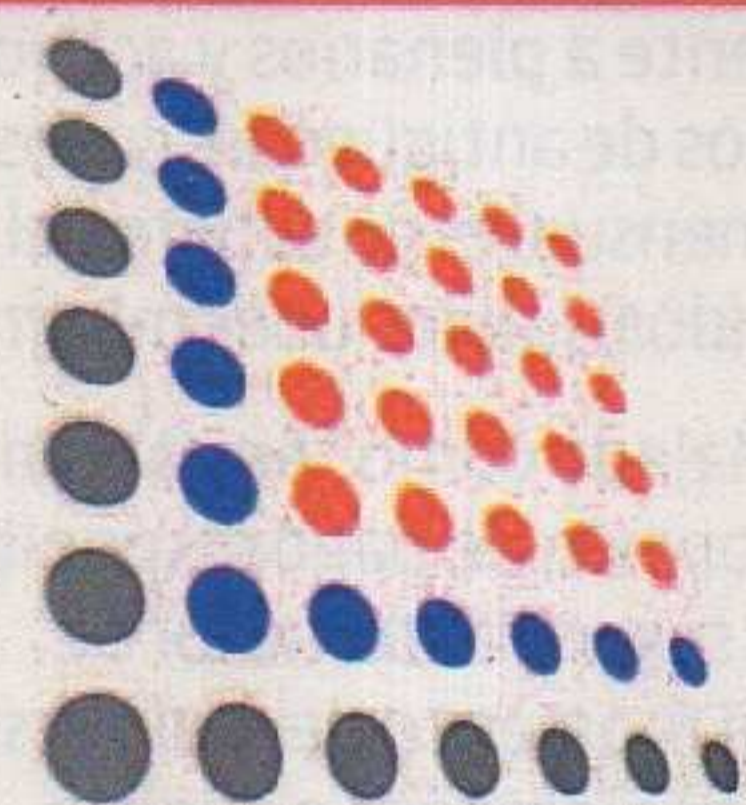

LIFT-AR

2 años garantía total

- Material de última tecnología europea.
- Staff técnico con formación acreditada.
- Diseños y modelos de vanguardia.

nextpublicitario.com.ar

Av. Centenario 2310 - Beccar - San Isidro
Bs. As. • Tel / Fax (011) 4707-0067 Líneas Rotativas

UNICA EMPRESA con sistema de medida fotométrica en Argentina

Impulsores de soluciones ecológicas y de confianza para el desarrollo de la movilidad urbana.

info@liftar.com.ar

www.liftar.com.ar

ODONTOLOGIA DE EXCELENCIA

Invitamos a todos los asociados a conocer un nuevo concepto en tratamientos odontológicos. Creado para brindar solución a la gran variedad de problemas orales y con honorarios acordes a los tiempos actuales, cubriendo las siguientes especialidades:

IMPLANTES

Implantes de titanio biocompatibles con los tejidos bucales. Implantes de carga inmediata. Tratamientos de reacondicionamiento óseo.

ADULTOS

- **Estética Dental** (restauración de dientes fracturados o manchados definitivamente con Carillas de Porcelana).
- **Blanqueamiento** (Exclusivo sistema americano y láser).
- **Prótesis Fijas** (sin paladar ni ganchos, coronas de porcelana americana y alemana).
- **Prótesis Flexibles** (máxima adherencia y adaptación, imperceptibles, livianas, funcionales, estéticas y confortables).
- **Prótesis Completas con Imanes.**
- **Cromo Flex** (máxima estabilidad y estética).
- **Coronas Puentes e Incrustaciones de Porcelana Libres de Metal** (perfecta adaptación, dureza superior, menor desgaste de sus dientes, estética superior eliminando los antiestéticos bordes oscuros).

3° EDAD

Atención de pacientes domiciliarios y discapacitados con nuestra unidad móvil. Urgencias

Tratamientos y Rehabilitaciones Orales Intensivas para pacientes del interior y exterior

Normas de Bioseguridad y material descartable a la vista

6 Pagos! con tarjeta de crédito

Atendemos Pacientes Particulares y Prepagas • Socios del ACA y Grupo Familiar • CONSULTAS SIN CARGO
UNICA DIRECCION: Ciudad de la Paz 1600 Piso 6° Dto. 'A' (esq. Virrey del Pino) Belgrano, Capital Federal.
Lunes a Sábados de 10 a 21 hs. Solicitar Turno al Tel. 4786-9807 Tel cel. 4780-0395



25 años de experiencia y trayectoria profesional, avalan su tratamiento.

Dr. Demirciyan Gaspar > Director

Asociados al ACA Importantes Descuentos

Las Prótesis Flexibles



constituyen un sistema para soluciones protéticas removibles que gracias a la calidad de sus materiales sumada a la tecnología y precisión de la máquina inyectora nos brindan las siguientes ventajas: **Estética:** Traslucidez natural mimetizados con los tejidos dentales y eliminación de ganchos metálicos. **Confortable y Liviana:** Debido a su mínimo espesor y baja porosidad posee máxima adherencia a encías y paladares. Permitiendo así al paciente conservar una buena fonética. **Hipoalergénicas:** Por la ausencia de monómeros no irrita las mucosas lo que se convierte en biocompatible con los tejidos bucales. **Imperceptibles e Higiénicas:** Alto módulo de elasticidad y bajo límite de fatiga. **Funcionales:** Contemplando los tres principios de soporte retención y estabilidad pero sin sacrificar la estética.

El material que se utiliza para la confección de Prótesis Flexibles es una resina inyectada que es al mismo tiempo flexible y resistente.

nextpublicitario.com.ar

CUOTAS SOCIALES JULIO - AGOSTO 2013

SERIE	AÑO DE INGRESO	VALORES PARA EL PAGO EN MOSTRADOR Y A DOMICILIO						
		SIN SEGURO AUTOMOTOR			CON SEGURO AUTOMOTOR DE CASCO			
		PLENARIO	ACTIVOS	ADHERENTES	PLENARIOS		ACTIVOS	
		Mensual	Mensual	Semestral	Mensual	Anual	Mensual	Anual
4	1973 a 1985	188,00	156,00	342,00	157,00	1.710,00	131,00	1.458,00
5	1986 a Nov/91	188,00	156,00	342,00	157,00	1.710,00	131,00	1.458,00
6	Dic/91 a Dic/05	201,00	177,00	414,00	168,00	1.842,00	146,00	1.638,00
9	Ene/06 a Dic/08	215,00	186,00	477,00	180,00	1.980,00	155,00	1.746,00
10	Ene/09 a Dic/11	220,00	194,00	498,00	185,00	2.040,00	163,00	1.842,00
11	Ene 2012 y Post	229,00	204,00	522,00	194,00	2.136,00	171,50	1.926,00
	Jubilados	92,00	74,50	-	92,00	1.104,00	74,50	894,00
	Discapacitados	114,50	102,00	-	114,50	1.374,00	102,00	1.224,00
	Socio Joven	147,00	147,00	-	147,00	1.764,00	147,00	1.764,00
		VALORES PARA EL PAGO POR DÉBITO AUTOMÁTICO						
4	1973 a 1985	173,50	146,50	342,00	142,50	1.710,00	121,50	1.458,00
5	1986 a Nov/91	173,50	146,50	342,00	142,50	1.710,00	121,50	1.458,00
6	Dic/91 a Dic/05	186,50	167,50	414,00	153,50	1.842,00	136,50	1.638,00
9	Ene/06 a Dic/08	200,00	176,50	477,00	165,00	1.980,00	145,50	1.746,00
10	Ene/09 a Dic/11	205,00	184,50	498,00	170,00	2.040,00	153,50	1.842,00
11	Ene 2012 y Post	213,00	193,00	522,00	178,00	2.136,00	160,50	1.926,00
	Jubilados	92,00	74,50	-	92,00	1.104,00	74,50	894,00
	Discapacitados	114,50	102,00	-	114,50	1.374,00	102,00	1.224,00
	Socio Joven	126,50	126,50	-	126,50	1.518,00	126,50	1.518,00

CODICIONES GENERALES

- Las cuotas sociales se cobran de acuerdo al valor vigente al momento del pago, cualesquiera sean las mensualidades que se cancelen con dicho pago.
- Los valores para el pago por débito automático refieren a los que se cobren exclusivamente por ese sistema de pago, excluyéndose los que se realizaren en mostrador con tarjeta de crédito o débito.
- La condición de **Socio Joven** es aplicable a socios plenarios o activos hasta 25 años de edad inclusive, con la condición de limitar los servicios al automotor a un único vehículo, que deberá registrarse.
- El valor diferencial para **socios jubilados** se otorga únicamente a plenarios y activos con 25 o más años de antigüedad, cuyos haberes netos mensuales no superen el equivalente a 2 (dos) jubilaciones mínimas.
- El importe señalado como "**Anual con seguro**" es una opción de pago disponible para socios con seguro automotor de casco, vigente al momento de realizarse el pago, y se aplica solamente a cuotas adelantadas, pudiéndose incluir como máximo la del mes corriente.
- En la vía pública el auxilio mecánico cobrará la cuota de la serie 11 de la categoría del socio a valores de mostrador redondeado y al asentarse el pago se ajustará a los valores correspondiente al socio.

CREDENCIALES FAMILIARES: \$147,00 MENSUALES EN TODOS LOS CASOS
 SOCIOS CORPORATIVOS: \$147,00 MENSUALES POR CADA VEHÍCULO
 COBRO DE CUOTAS EN VÍA PÚBLICA: PLENARIOS \$230, ACTIVOS \$205

DUPLICADOS DE CARNÉ: \$36

SOLUCIONES AL JUEGO DE LA PÁG. 44

Soluciones:

Los peatones que pueden cruzar son los números 1, 2, 4 y 7.

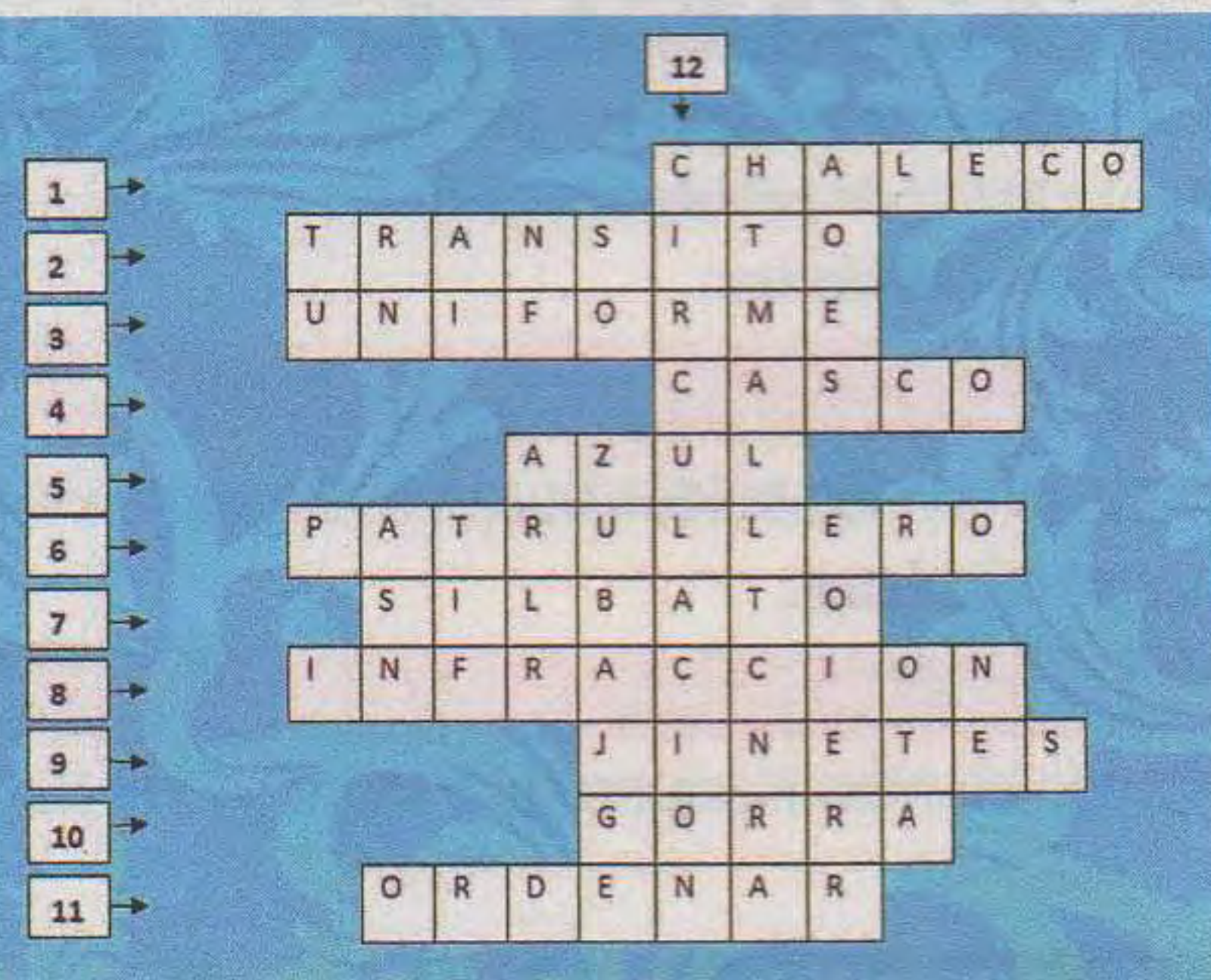

Tenemos la pieza que le falta a tu protección.

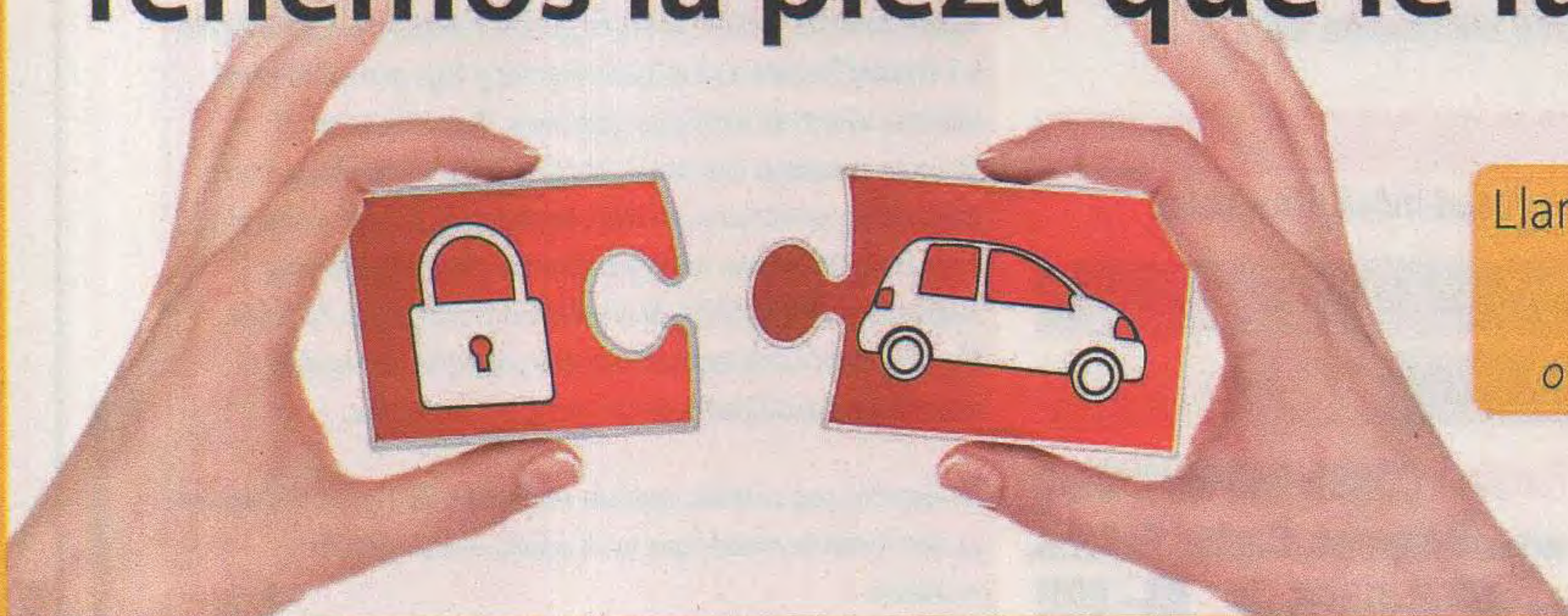

Llamanos y **asegurá*** lo que es importante para vos.

0800-888-9888

o acercate a cualquiera de nuestras dependencias de seguros.



Lubrica los motores de los seguros y ventanas eléctricas.

Limpia y restaura los burletes de goma de las ventanas.

Previene la corrosión al motor.

Protege y limpia los bornes de la batería.

Desplaza la humedad del distribuidor.



Elimina el aceite adherido en el suelo.

Previene la corrosión al chasis.

Elimina savia e insectos sin dañar la pintura original.

Remueve la brea de la carrocería sin dañar la pintura original.

Libera las tuercas trabadas de las ruedas.

Proporciona una excelente lubricación a los amortiguadores.

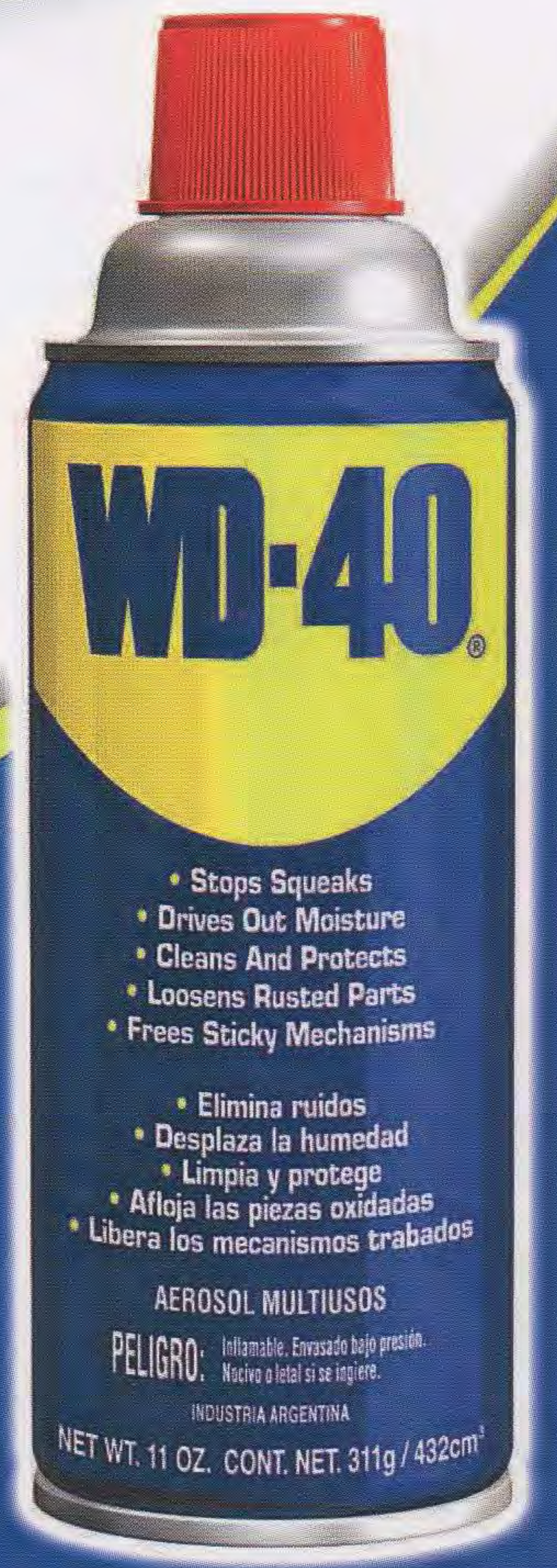

- Stops Squeaks
- Drives Out Moisture
- Cleans And Protects
- Loosens Rusted Parts
- Frees Sticky Mechanisms
- Elimina ruidos
- Desplaza la humedad
- Limpia y protege
- Afloja las piezas oxidadas
- Libera los mecanismos trabados

AEROSOL MULTIUSOS

PELIGRO: Inflamable. Envasado bajo presión. Nocivo o letal si se inhala.

INDUSTRIA ARGENTINA

NET WT. 11 OZ. CONT. NET. 311g / 432cm³

Siempre hay otro uso



Van Zandweghe Hnos

una batería para cada necesidad

Anticiparse al cambio es lo importante.

Marcas Líderes y el Mejor Servicio Postventa en **Baterías de Arranque y Especiales.**



VZH
Av. Directorio 3602
CABA
Tel. (5411) 4637-2904
www.baterias.com.ar