

LA REVISTA PARA LOS SOCIOS DEL AUTOMÓVIL CLUB ARGENTINO

Auto Club

ENE-FEB-MAR 2013

AÑO L

NÚM. 215

ACA
AUTOMÓVIL CLUB ARGENTINO



SEBASTIAN VETTEL

*Otro tricampeón
habita el Olimpo*

AUTORIDADES DEL ACA

COMISIÓN DIRECTIVA

PRESIDENTE
Jorge Rosales

VICEPRESIDENTE 1°
Elvio Colombo

VICEPRESIDENTE 2°
Jorge E. Revello

SECRETARIO
Juan Manuel Lissarrague

PROSECRETARIO
César C. Carman (h)

TESORERO
Joaquín Ignacio Pena

PROTESORERO
Artemio O. Barreiro

VOCALES TITULARES
Guillermo Moreno Hueyo
Héctor Mendez
Eugenio Palacios
Enrique Virasoro
Roberto Romano
Antonio Maciel
Víctor Potente
Carlos A. García Remohí
Enrique Pittaluga
Antonio Rando
Agustín Rives
Jorge L. Traverso

VOCALES SUPLENTE
José Pintimalli
Martina Borthaburu
Augusto Gitard
Carlos Enrique Rodríguez
Marcelo Julián Martín
Fernando Veronelli
Jorge Oscar Ferioli
Raúl Aníbal Rey

ASAMBLEA DE DELEGADOS

PRESIDENTE
Mariano Gagliardo

VICEPRESIDENTE
José María Colombo

SECRETARIO
Víctor Romano

PROSECRETARIO
Emilio Luis D'Ovidio

COMISIÓN FISCALIZADORA DE CUENTAS

PRESIDENTE
Daniel A. Llambias

VICEPRESIDENTE
Marcelo Saraví

SECRETARIO
Carlos A. Tagliafico

TRIBUNAL DE HONOR

PRESIDENTE
José María Gastaldi

VICEPRESIDENTE
Martín W. Dedeu

SECRETARIA
Liliana M. Montani

JUNTA ELECTORAL

PRESIDENTE
Alejandro Mario Saravia

VICEPRESIDENTE
César Tarantino

SECRETARIO
Carlos José Molina Portela

PROSECRETARIO
Jorge Ricardo Galli

ADMINISTRACION

GERENTE GENERAL
Javier Llobet

AUDITOR INTERNO
Daniel Zapata

GERENTE DE OPERACIONES
Mariano Sancho

GERENTE DE FINANZAS Y CONTROL
Mirta Guerra

GERENTE DE LOGÍSTICA E INFRAESTRUCTURA
Fernando Cancio

GERENTE DE INFORMATICA
Marco Moscatelli

GERENTE DE SOCIOS Y SEGUROS
Miguel Molares

GERENTE DE RECURSOS HUMANOS
Guillermo Torres



04
SEBASTIAN VETTEL

El alemán logró por 3° vez el campeonato mundial de Fórmula 1



08

EL CARNAVAL DE LA QUEBRADA

La Puna revive antiguas tradiciones en un espectáculo sorprendente.



16

EL FESTIVAL DEL DESIERTO

Burning Man, una experiencia única en el medio del desierto Black Rock de Nevada.



22

LA FERRARI DEL ACA

Compañera de aventuras de Froilán González y Fangio hoy luce totalmente restaurada.

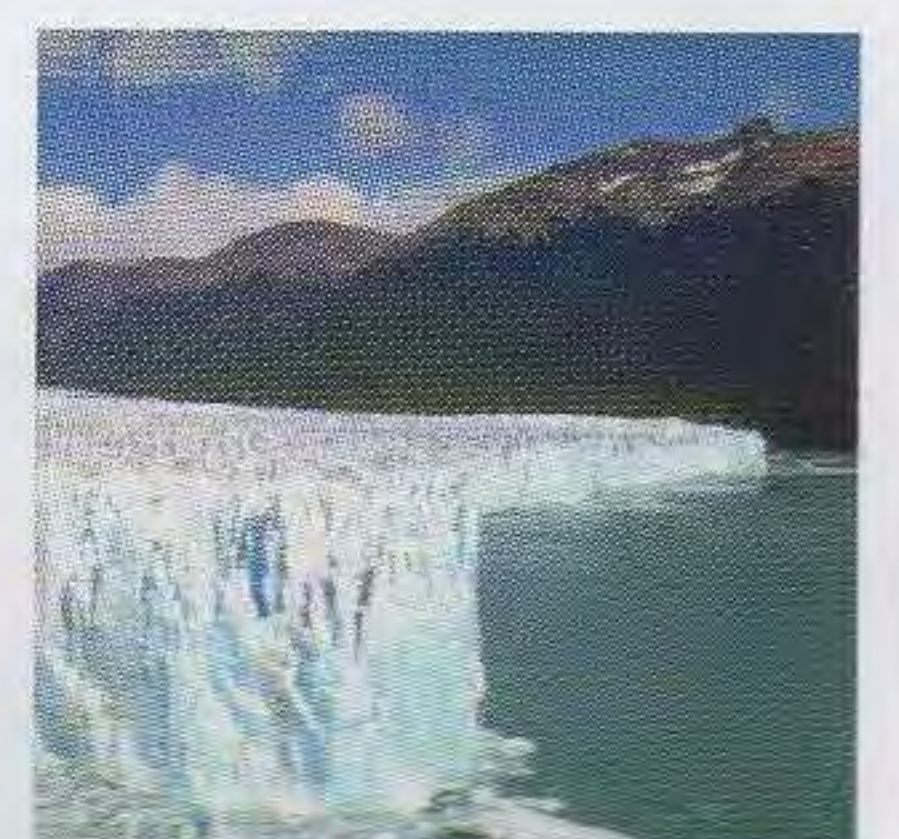

40

OFERTAS DE TURISMO

Las mejores opciones de la Oficina de Turismo del ACA para sus vacaciones.

26. LOS AUTOS DEL 2013 - 30. CLAVES A LA HORA DE COMPRAR UN AUTO - 34. DESTINOS TURÍSTICOS, VIAJES ACOMPAÑADOS - 46. JUEGO EDUCACIÓN VIAL - 48. MUNDO ACA - 52. GUÍA DE SERVICIOS.

HOJA DE RUTA

Buenos Aires - Santa Rosa



FOTO DE TAPA: RED BULL

REVISTA TRIMESTRAL DE AUTOMOVILISMO, TURISMO E INFORMACIONES. PROPIETARIO INTELECTUAL ACA.

AÑO L - N° 215 ENE-FEB-MAR 2013

DIRECTOR EDITORIAL: Juan M. Lissarrague

COORDINADOR GENERAL: Javier Llobet

DIRECTOR PERIODÍSTICO: Juan R. Almada

Tel. 4311-3021/4311-4575

DISEÑO Y DIAGRAMACIÓN: Estudio GS

Editada e impresa por Artes Gráficas Rioplatense S.A. para el Automóvil Club Argentino.

REDACCIÓN, ADMINISTRACIÓN Y CIRCULACIÓN
Av. del Libertador 1850 4° Piso CP C1425AAR Buenos Aires. Tel. 0800-888-9888

PUBLICIDAD The Media Group: Tel. 5236-7065
La Dirección de la revista AUTOCLUB no mantiene correspondencia acerca de las colaboraciones no solicitadas y declina toda responsabilidad sobre los originales enviados espontáneamente que no fueron publicados, los que no serán devueltos.

N° DE REG. DE PROPIEDAD INTELECTUAL:
N° 4992443

MIEMBRO DEL IVC
MIEMBRO DE ADEPA

Editorial

Somos conscientes de que la actividad turística es un importante motor de crecimiento, empleo y competitividad, y trabajamos constantemente para que el Automóvil Club Argentino encuentre un posicionamiento de privilegio poniendo en valor nuestra oferta de alojamiento en todo el país. Actualmente contamos con presencia en 17 provincias, con 46 dependencias de diversa índole y con una capacidad de 740 habitaciones.

En este último período hemos avanzado con importantes inversiones, como las realizadas en la reapertura del Hotel El Calafate y del Centro Recreativo Náutico Delta, entre otros.

Nuestro firme propósito es continuar con un plan de inversiones racional, con un fuerte espíritu federal y con el compromiso de lograr para nuestros socios una red turística a la altura de sus expectativas y calidad de servicio.

Hemos desarrollado paquetes turísticos promocionales especialmente diseñados para acercarlos a los socios nuevos beneficios en materia de turismo, y con el objetivo de que puedan conocer los distintos establecimientos hoteleros que el ACA posee a lo largo de todo el país (Hotel Canal Beagle, Hotel Dr. César Carman, Hotel El Calafate, Balneario Punta Mogotes, Hotel y Spa Villa Gesell, Hotel Santo Tomé, Hotel Eldorado, Complejo Punta Cuevas, Centro Náutico Delta, Hostería Cachi y Hostería Villa La Angostura, entre otros).

Podemos comunicar con orgullo que dichos establecimientos han contado con una ocupación que supera en un 30% la media del mercado, de acuerdo con las cifras oficiales. Este fenómeno no obedece a la casualidad, sino a la fidelidad de los socios con la institución, en la que encuentran los parámetros de calidad y confiabilidad que demandan.

El Departamento de Turismo responde anualmente las casi 52.000 consultas que recibe, por distintos medios, de socios de todo el país.

La oferta turística, en constante crecimiento, es comunicada a través de esta revista y se encuentra permanentemente actualizada en nuestro sitio (www.aca.org.ar/servicios/turismo) y del *newsletter* electrónico que mensualmente reciben más de 100.000 asociados.

En los últimos meses hemos puesto el acento en la calidad de servicios y la garantía de la institución en todos los productos turísticos ofrecidos, entre los que contamos con distintas prestadoras de servicio de asistencia al viajero –que también se presta en Bolivia, Brasil, Chile,

Paraguay y Uruguay– y alquiler de vehículos con beneficios especiales para los socios, manteniendo el objetivo de satisfacer la variada demanda requerida por los mismos.

Sabemos que como organización de servicios no existe un solo aspecto de los mismos que pueda ser descuidado

por un solo instante, por esta razón es que debemos duplicar nuestro esfuerzo para cumplir con los objetivos que nos vamos trazando.

Es con este espíritu, plétórico de fuerzas y energías, con el que nos proponemos encarar este nuevo año de gestión.

Aprovecho como todos los años para desearles a nuestros socios, directivos, colaboradores, empleados, concesionarios y a su personal, una muy feliz Navidad y mis mejores deseos para 2013, que espero llegue pleno de proyectos en un marco de paz y concordia.

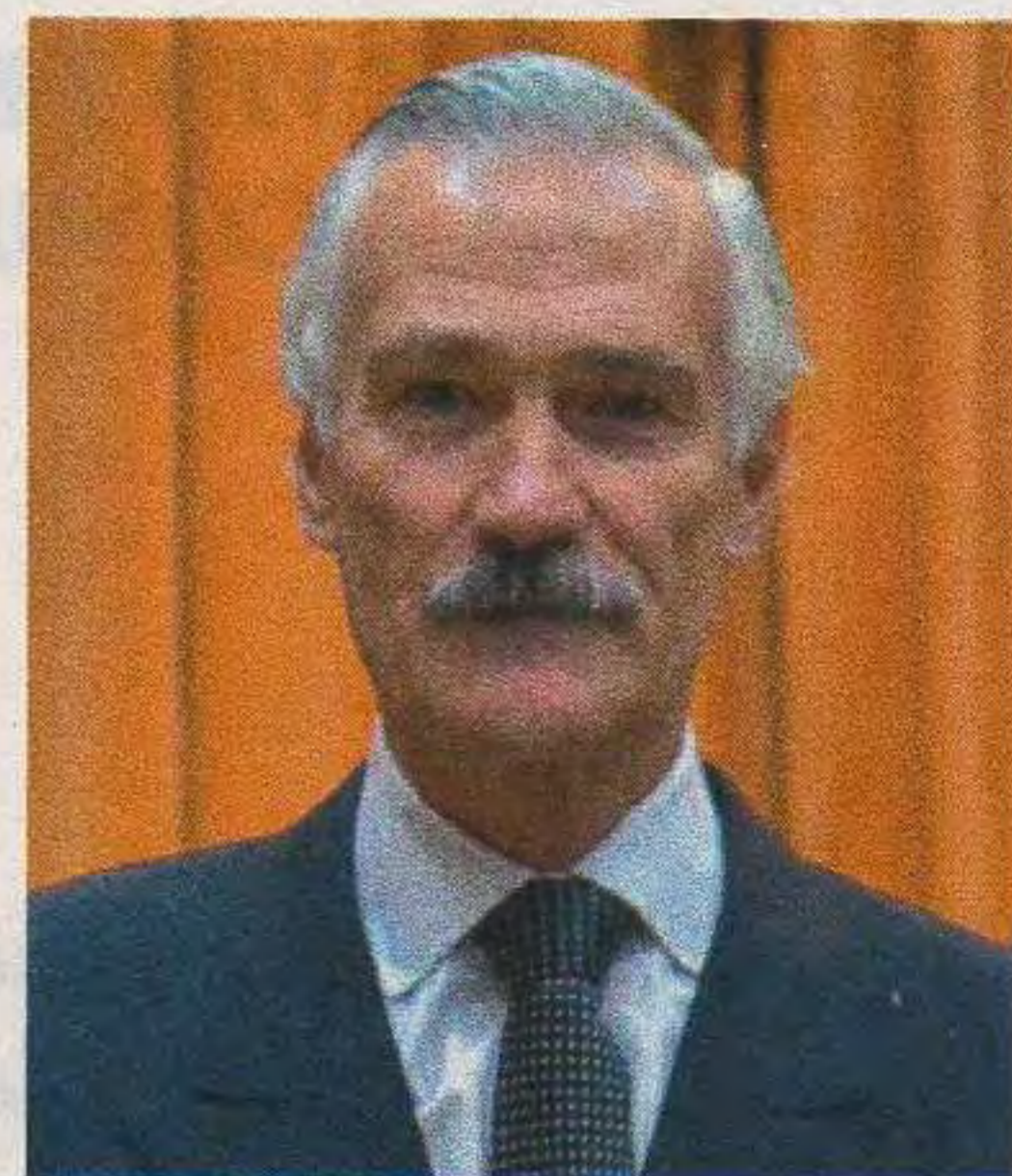

JORGE ROSALES
PRESIDENTE DEL
AUTOMÓVIL CLUB
ARGENTINO

**NUESTRO FIRME
PROPÓSITO ES
CONTINUAR CON
UN PLAN DE
INVERSIONES
RACIONAL, CON UN
FUERTE ESPÍRITU
FEDERAL.**

SEBASTIAN VETTEL

Otro tricampeón habita el Olimpo

POR SI QUEDABAN DUDAS DE SU POTENCIAL Y DE SU AMBICIÓN PARA LLEGAR A LA GALERÍA DE LOS GRANDES CONSAGRADOS DE LA HISTORIA, SEBASTIAN VETTEL SE LLEVÓ CON AUTORIDAD SU TERCER MUNDIAL DE FÓRMULA 1 CONSECUTIVO. POR: DANIEL MEISSNER. FOTOS: RED BULL

El alemán aprovechó cada una de las bondades del Red Bull RB8 del que dispuso y redondeó una temporada que si bien de a ratos mostró algunos altibajos, lo tuvo siempre como un firme candidato al logro que finalmente conquistó. Su pelea franca y carente de acciones ásperas en la pista (como otros hicieron en temporadas anteriores) con Fernando Alonso fue lo más atractivo de un año que mostró varias aristas interesantes aun cuando los espectáculos fueron muchas veces monótonos. Es que dentro de un panorama que iba "acomodándose", sorprendentemente, las primeras siete carreras arrojaron igual cantidad de ganadores diferentes. Para entonces, además de Vettel y Alonso, habían insinuado su poderío, luego discontinuo, los McLaren-Mercedes de Lewis Hamilton y Jenson Button. De manejo agresivo el primero y mucho más sereno y prolijo el segundo, se pensó que podrían sumarse a la conversación. No obstante, fueron dominados por los altibajos y ello fue alejándolos de la pelea por los puntos grandes. Hasta el venezolano Pastor Maldonado, con un Williams de irregular fun-

cionamiento, se dio el gran gusto de imponerse en España, y Nico Rosberg, en uno de los pocos días que su Mercedes fue competitivo, se adjudicó el GP de China. Hacia la mitad de temporada, la mayor constancia de Alonso (líder del torneo durante buena parte del mismo) y Vettel empezaron a marcar diferencias. La Ferrari no fue el mejor coche, pero el sensacional pulso del asturiano mantuvo siempre las expectativas bien altas. Por el contrario, y pese a la prohibición para 2012 de los controvertidos difusores soplados que tan buenos resultados le habían dado a Red Bull en el ejercicio 2011, la casa austríaca, gracias a la inventiva de su diseñador-estrella, Adrian Newey, volvió a contar con el auto más veloz del parque. Para colmo,

las mejoras aerodinámicas producidas a partir del último tercio del campeonato le dieron un fabuloso plus de rendimiento a Vettel, que ganó en serie los GP de Singapur, Japón, Corea del Sur e India. Con ello torció el brazo del español y aseguró el éxito en las pruebas finales. No le fue sencillo: en la carrera que bajó el telón (Brasil), Vettel fue tocado en la primera vuelta y quedó último, lo que pareció tirar por la borda toda la buena labor de los meses anteriores. Fue allí, justamente, cuando surgió lo mejor del joven tricampeón. Entre su sangre fría para acelerar sin comprometerse con roces, conducirse como un maestro bajo la lluvia y tener en mente sólo ir para adelante, trepó desde el 24º hasta el 6º lugar final, aunque un error en los

EL RENDIDOR RB8 DE RED BULL, EL COCHE CAMPEÓN.



EL NÚMERO

25 AÑOS,

4 meses y 22 días tenía Sebastian Vettel el día que se consagró tricampeón en la última prueba del Mundial 2012, lo que marca un récord de precocidad para esa cantidad de títulos. La anterior marca pertenecía a Ayrton Senna, quien en 1991 llegó a su tercera corona con 31 años, 6 meses y 29 días.

VETTEL CELEBRA EL
TÍTULO CON SU
EQUIPO TRAS
LLEGAR 6º EN BRASIL.



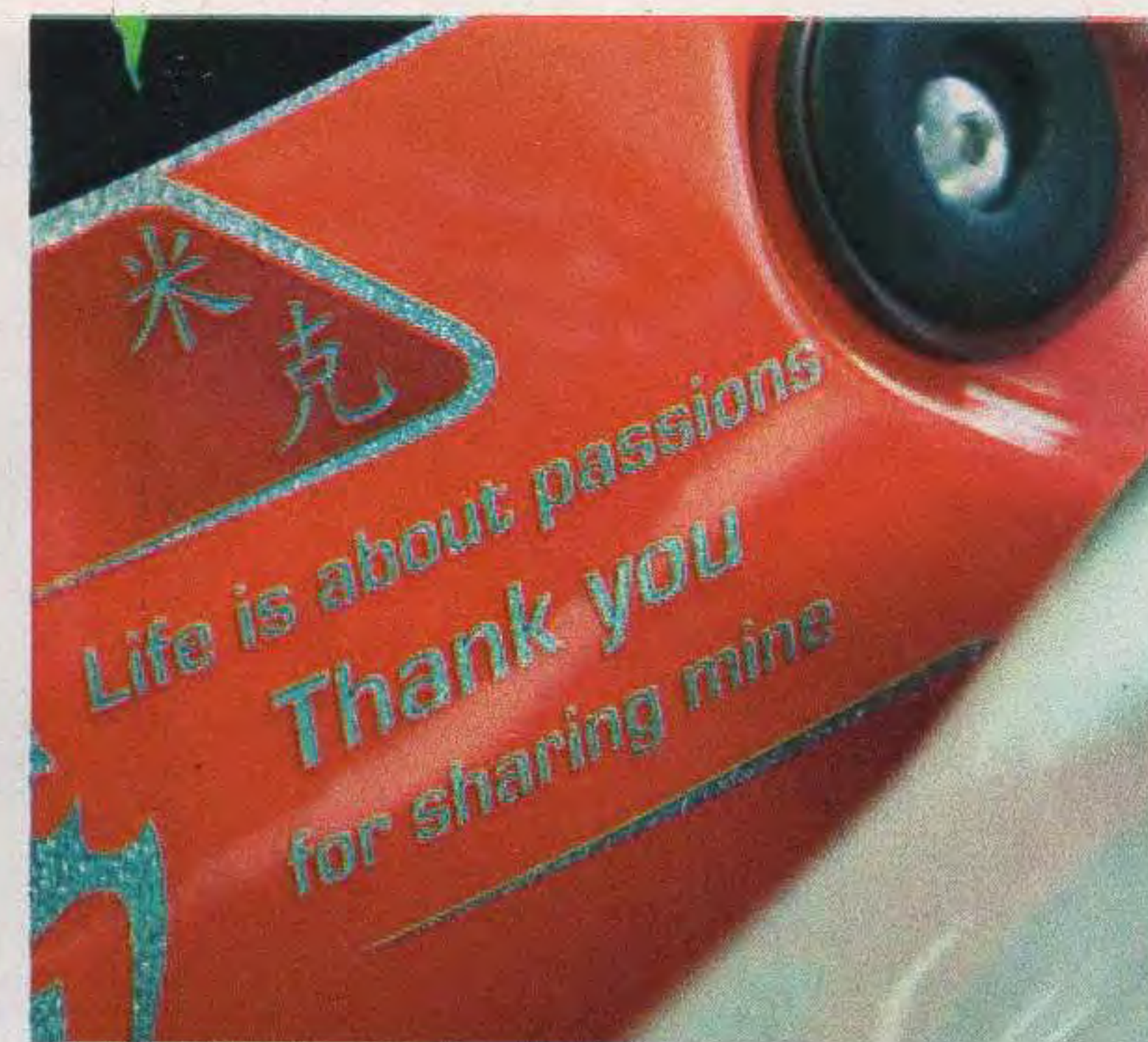

ARRIBA. EL AGRADECIMIENTO DE SCHUMACHER POR SU ÚLTIMO GP, EN EL CASCO.

IZQUIERDA. EL PRESIDENTE DE LA FIA JEAN TODT LE HACE ENTREGA DE LA COPA A VETTEL POR SU SEGUNDO CAMPEONATO MUNDIAL EN 2011.

boxes (le colocaron gomas lisas justo antes de un chaparrón, lo que obligó a otra parada) siguió haciéndole perder tiempo. Quizás esa *performance* de Vettel en la última escala del año demostró que más allá de su máquina, él es un cabal campeón que sabe hacer las cosas correctamente aun cuando se le presentan momentos adversos como el vivido en los primeros metros de San Pablo. Con tres títulos en sólo cinco años y medio en la máxima categoría, Sebastian tiene todo por delante para seguir creciendo y batiendo récords. Claro que en gran parte dependerá de los coches que le toque utilizar y de cómo evolucione la oposición, que bastante trabajo tendrá para la pretemporada si es que pretende achicar la brecha con esa escudería y ese piloto que demostraron llevar en la sangre el hambre de triunfos que los hará ir por más el año que viene. Dentro de lo destacable del certamen que se fue, quedó la figura del finlandés Kimi Raikkonen,

CON TRES TÍTULOS EN SÓLO CINCO AÑOS Y MEDIO EN LA MÁXIMA CATEGORÍA, SEBASTIAN VETTEL TIENE TODO POR DELANTE PARA SEGUIR CRECIENDO Y BATIENDO RÉCORDS.

quien regresó a la Fórmula 1 después de dos años y acabó tercero en el Mundial con el rendidor Lotus, dándose además el gran gusto de ganar en Abu Dhabi para alegría de sus muchos hinchas alrededor del planeta. Y si de hechos históricos se trata, el gran Michael Schumacher, quien había regresado en 2010 después de tres temporadas de inactividad, selló esta vez su adiós definitivo a los 43 años, sin haber logrado en su temporaria vuelta los resultados deseados con un Mercedes que le fue esquivo en su adaptación. Apenas un 3° puesto en la prueba de Valencia (el GP de Europa) alegró a sus seguidores; demasiado poco para el hombre que ganó siete títulos mundiales y 91 competencias en sus épocas de oro con Benetton y Ferrari. Para 2013 el panorama es claro: Red Bull buscará su cuarta corona seguida sobre la base de un trabajo exitoso que utilizará como cimiento del nuevo proyecto; Ferrari volverá a intentar reverdecer laureles y entregarle a su as de espadas (Alonso) el auto que su calidad merece; McLaren, con la llegada del mexicano Sergio Pérez, vivirá un año de transición aunque su prestigio le exige revalidar títulos, mientras que Mercedes (con Lewis Hamilton) y Lotus deberán dar el necesario salto de calidad para entremezclarse con los grandes, tal como se lo exigen sus frondosas y laureadas historias. Nutrido y variado como para esperar con ansiedad la temporada venidera.

ZOZOBRA

Unas horas después del GP de Brasil surgió una controversia al aparecer un video en el que se veía a Vettel adelantar a otro auto bajo bandera amarilla, lo que era plausible de una sanción, que podía, en teoría, favorecer a Alonso en la lucha por la corona. Pero ni la FIA actuó de oficio ni Ferrari quiso inmiscuirse en una denuncia, pues la maniobra era para "hilar muy fino" en el estudio de la misma. "El adelantamiento no viola el reglamento y por lo tanto no hay infracción que investigar", cerró la plémica la FIA con un escueto comunicado.

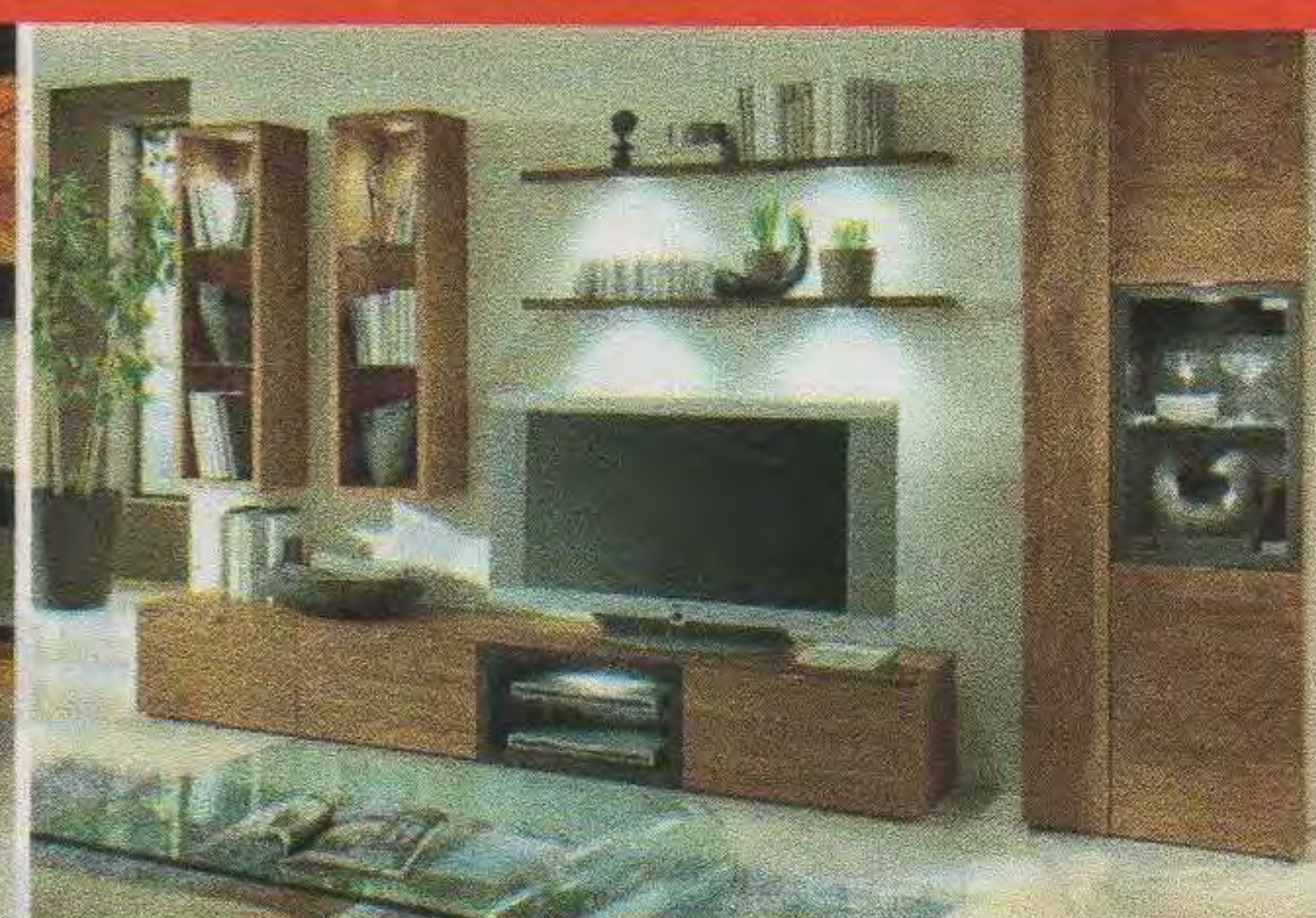

**PRESTIGIO, CALIDAD
Y EXPERIENCIA
HACEN LA
DIFERENCIA.**

- 100% diseño.
- Base giratoria 360°.
- Ergonomía perfecta.
- Variedad de tapizados y cueros.
- Única en confort y tecnología.



¡Le deseamos
una feliz navidad
y un prospero año nuevo!



**SORPRENDENTES
PROMOCIONES**
EN UNA AMPLIA VARIEDAD
DE PRODUCTOS
CON ENTREGA INMEDIATA.

DIVANLITO

Desde 1960 Innovación en Confort

Av. Directorio 2234, Capital Federal • www.divanlito.com
Lunes a Sábados de 9 a 20 hs. • Domingos y feriados de 11 a 20 hs.
Del 24 de diciembre al 4 de febrero **DOMINGOS CERRADO**

Días de aquelarre y redención en la Quebrada de Humahuaca

DURANTE UNA SEMANA AL AÑO, LA CELEBRACIÓN DEL CARNAVAL DE RAÍCES INCAICAS EN EL NOA HACE CONVIVIR ÉXTASIS RELIGIOSO Y DESENFRENO DE LOS SENTIDOS. TEXTO Y FOTOS: LIC. ANDRÉS SALINERO

Desde las sombras de la nada, el Sol y la Luna crearon la vida en la Tierra. Los primeros animales mitológicos de los Andes aparecieron: el cóndor, el puma, la llama, la serpiente. Sus habitantes originales, temerosos de la naturaleza, crearon sus primeros dioses y mitos fundacionales: Pachamama y Supay.

Con el tiempo, extraños ángeles guerreros vendrían desde el otro lado del mundo, a las órdenes de otra deidad: San Miguel. Durante el "encuentro" (o Tinkunaco), Supay ofreció a los recién venidos su hospitalidad, pero los ángeles arcabuceros llegaban con una misión en extremo terrena: tomar posesión del vasto territorio y anexarlo a la Corona española.

Inevitablemente, la gran batalla tuvo lugar: el guerrero San Miguel venció a un indefenso Supay y como castigo, lo obligó a usar la máscara del diablo. Supay, vencido y humillado, se refugió en las montañas junto a su pueblo, que en solidaridad con su guía espiritual, comenzó a fabricar y usar máscaras y trajes similares. Seres de alta espiritualidad, Supay y los suyos danzaban y cantaban en lo más recóndito de las montañas esperando así recuperar la *akapacha* (Tierra), de la que hasta hace poco habían dispuesto con absoluta libertad durante milenios.

EN LOS MESES DE VERANO, CUANDO LA MADRE TIERRA COMIENZA A OFRECER SUS FRUTOS, PUJLLAY ES DESENTERRADO Y LLEVADO EN ANDAS POR TODO EL PUEBLO



DOS "DIABLOS"
DANZAN SOBRE UNA
APACHETA DURANTE
LA CEREMONIA DEL
DESENTIERRO DEL
CARNAVAL, EN UQUÍA.





PREVIAMENTE AL CARNAVAL, LAS MUJERES DE HUMAHUACA FESTEJAN EL TRADICIONAL JUEVES DE COMADRES CON HARINA Y ALBAHACA.

ABAJO. DURANTE LAS NOCHES DE CARNAVAL, LOS FESTEJOS CONTINÚAN CON REUNIONES MULTITUDINARIAS EN CASAS Y CALLES DE TODA LA REGIÓN DE LA QUEBRADA.

EL CARNAVAL EN 2013

El carnaval de la Quebrada de Humahuaca comienza con el "desentierro del diablo" el sábado 9 de febrero y se extiende durante una semana.

Dionisio, uno de los principales dioses de la mitología griega, podría ser el equivalente europeo de la deidad americana original Pujllay (o Pusllay, según la región), en cuanto a la exaltación del disfrute de los placeres de la carne (el "pecado" católico). A pesar de los 500 años transcurridos desde el Tinkunaco original, Pujllay sigue reinando en todo el NOA, y particularmente en los pueblos coloniales e indígenas de la Quebrada de Humahuaca, en Jujuy. En los meses de verano, cuando la Madre Tierra comienza a ofrecer sus frutos, Pujllay es desente-

rrado y llevado en andas por todo el pueblo, líder ritual de una total liberación de los sentidos y de las estrictas normas sociales que durante el resto del año rigen en esas aisladas comarcas de nuestro

país. Una gran catarsis colectiva que todos celebran en armonía exaltada durante una semana.

Durante esos días también se llevan a cabo ceremonias más íntimas, como la



luces en movimiento

VIC[®]

NIEBLA O LLUVIA EN EL CAMINO

LA VISIBILIDAD SE VE REDUCIDA.
TUS FAROS AUXILIARES ANTINIEBLA
SON FUNDAMENTALES PARA MANEJAR
CON MÁS SEGURIDAD.



**NUESTROS KITS DE FAROS
AUXILIARES INCLUYEN TODO
LO NECESARIO PARA SU
INSTALACIÓN!**

Seguinos en



www.convertiloafull.com



UNA FAMILIA DE HUMAHUACA LLEVA A CABO SU PROPIA "CORPACHADA" EN ALGÚN LUGAR ENTRE LAS MONTAÑAS SÓLO POR ELLOS CONOCIDO, LEJOS DEL PUEBLO.

“señalada” de animales domésticos, la “ch’aya” de propiedades (autos, casas, comercios), el “enfloramiento” de cruces y animales, y por sobre todo, las muchas “corpachadas”, homenajes íntimos a la Pachamama (Madre Tierra) durante los cuales los grupos familiares dispersos por la provincia y aun por todo el país se reúnen una vez al año para “dar de comer” a la Tierra, cantar, danzar, comer y beber hasta el éxtasis; una ceremonia de varios días de mucho mayor trascendencia en esas regiones que, por caso, la Navidad o el Año Nuevo.

Durante el carnaval, coloridos “diablos” herederos del destierro de Supay, van y vienen con Pujllay en andas, cantando por las calles de los pueblos de la Quebrada, “visitando” distintas casas de vecinos en las que se les ofrece chicha de maíz o de maní, locro, tamales y todo tipo de comidas regionales. Círculos de copleros y copleras se forman improvisadamente en

CÍRCULOS DE COPLEROS Y COPLERAS SE FORMAN IMPROVISADAMENTE EN TODAS LAS ESQUINAS, CANTANDO Y REPICANDO SUS CAJAS DURANTE HORAS Y HORAS.

todas las esquinas, cantando y repicando sus cajas durante horas y horas, bailando abrazados en ronda hasta entrar en una suerte de trance místico que al visitante avisado puede recordar a similares ceremonias de los sufis, en la India, o ciertas ancestrales prácticas rituales de los monjes budistas tibetanos.

Durante el carnaval tradicional del NOA, los rígidos preceptos morales y las normativas y estratificaciones sociales son dejados de lado. El individuo libera sus sentidos y se permite conductas que en otro momento del año serían condenables hasta con prisión, como tomar alcohol hasta la inconsciencia o cortejar a la mujer “ajena”. Pujllay es el dios de la celebración, del éxtasis y del exceso, y su influencia es tan poderosa que hasta la Iglesia católica se ha visto en la necesidad especulativa de participar de estos festejos “paganos”, a los que antes condenaba y ahora bendice.

SEGUINOS
f /atlantikayaks

Atlantikayak's®

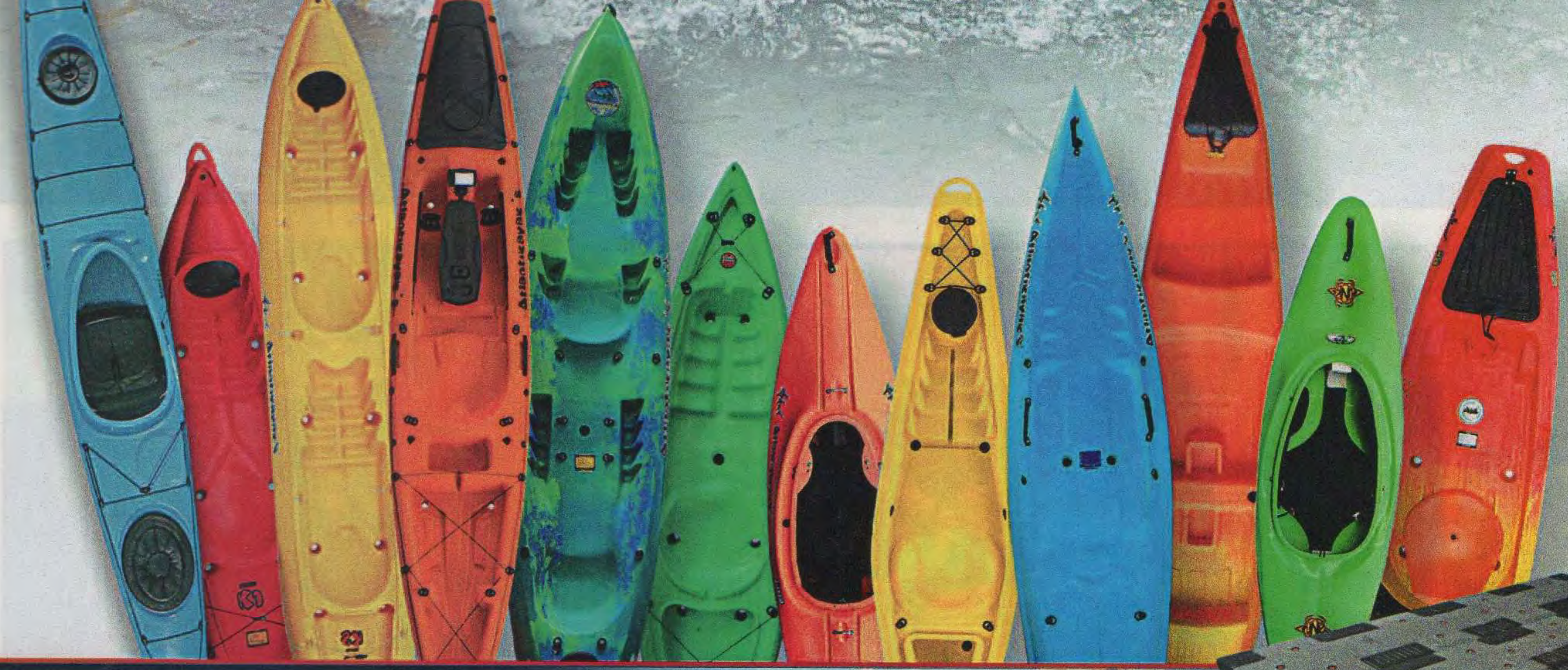

SISTEMA MODULAR **ENCASTRABLE** PARA PISOS FLOTANTES

Cada módulo tiene 1m x 0,50 cm [0,5 m cuadrado] y soporta cada uno 400kg. Cada módulo consta de una tapa con superficie antideslizante que se atornilla a la base y deja pasar por debajo servicios de agua, luz o el que se requiera. Ideales para guarderías náuticas, peines, pasillos, islas solarium, emprendimientos turísticos, barrios privados, etc.

MARINAS



Con habitáculo para servicios de agua o luz

CONOCE MAS DETALLES, PRODUCTOS Y ACCESORIOS EN

www.atlanti-kayaks.com • 011 4573.1414 / 4573.5588 • DISTRIBUIDORES EN TODO EL PAIS

LOCALES Y VISITANTES DANZAN EN TORNO A UNA APACHETA EN UQUÍA.

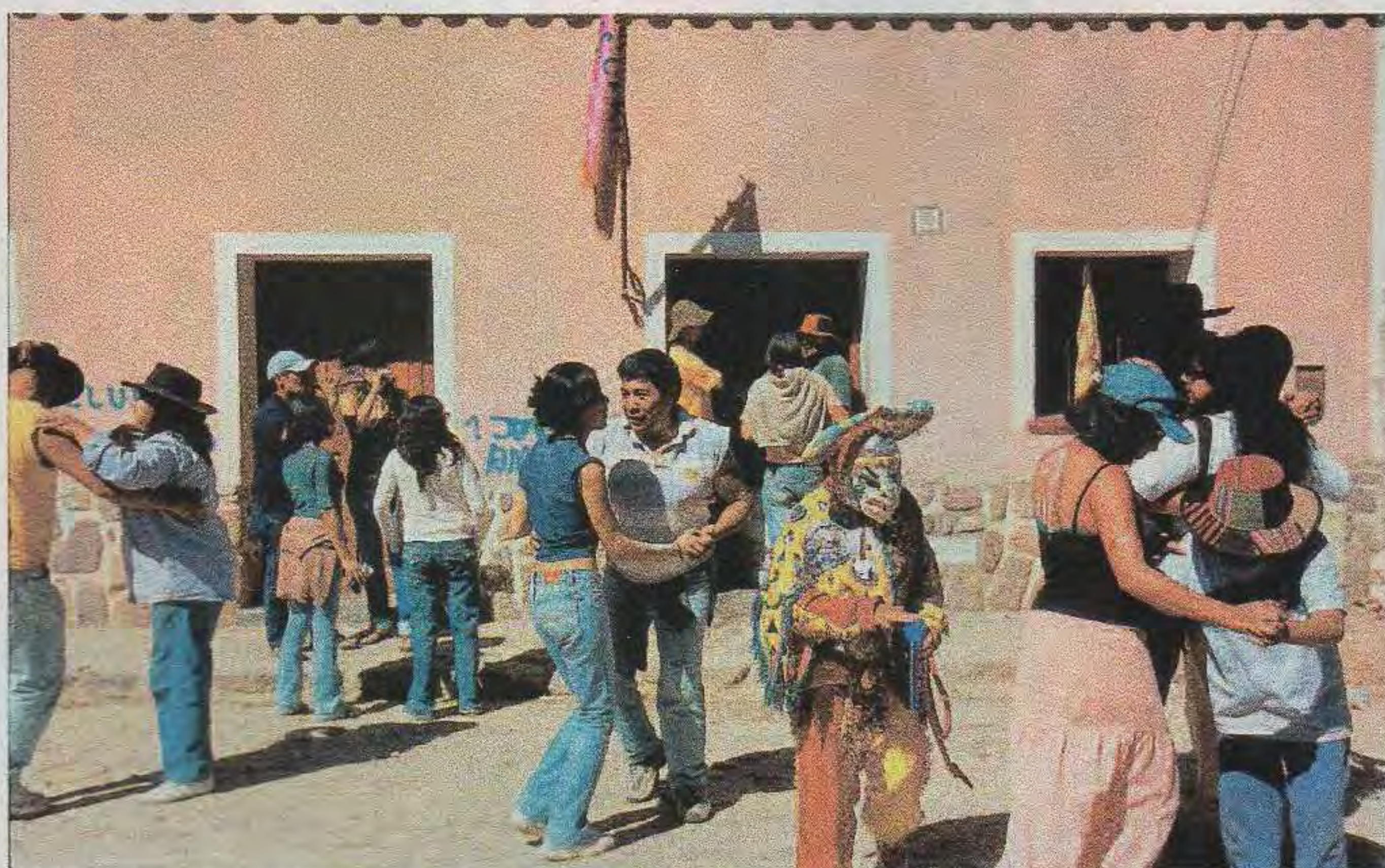

DURANTE EL DÍA, LAS "VISITAS" Y LOS BAILES EN LAS CALLES MARCAN EL PULSO DEL CARNAVAL HUMAHUAQUEÑO.



UN MUÑECO REPRESENTANDO EL PUJLLAY ES LLEVADO EN ANDAS DURANTE UNA MARCHA DE COMPARSAS EN MAIMARÁ.

El carnaval de la Quebrada es una versión breve y adaptada del original Kapaj Inti Raymi, una festividad incaica que comenzaba en diciembre y terminaba en marzo del año siguiente: una bacanal desahogada durante la cual todos bebían, comían, bailaban y cantaban hasta la

misma muerte. Hoy, el variopinto componente étnico y social que festeja el carnaval tradicional de nuestro NOA—desde pobres nativos indígenas hasta opulentos terratenientes y políticos criollos locales y turistas europeos— mantiene vigente el espíritu del festejo, que intenta

dar respuesta a las más profundas preguntas que todos los humanos nos hacemos desde tiempos inmemoriales. Y que por sobre todo, celebra la vida con una intensidad profunda, feroz y nada habitual para el ocasional visitante llegado del mundo "civilizado". ■

**SUBE ESCALERAS
ACORN**



**Rectas con entrega inmediata.
Curvas a medida.
Consulte por equipos usados con Garantía! Desde \$ 16.000**

Asesoramiento sin cargo en su hogar.

JOB

Silla para playa.
Accesibilice su balneario, sus clientes necesitan llegar desde su estacionamiento hasta el mar.

**12 CUOTAS
SIN INTERES**



**ADAPTACIONES DE
VEHÍCULOS PUBLICOS
Y PARTICULARES**

ELEVADORES DE PISCINA



Desde \$ 25.000

SILLAS POSTURALES



Entrega Inmediata

PLATAFORMAS PARA ESCALERAS



Instalación sin obra civil. A batería.

AS30
Desde \$ 40.000

PLATAFORMAS VERTICALES



Con torre lat. hidráulica. Con y Sin bajo recorrido.

AS32
Desde \$ 33.000

Burning Man, un espectáculo en el desierto

INCREÍBLE PERO REAL ES ESTE FESTIVAL EN EL MEDIO DEL DESIERTO BLACK ROCK DE NEVADA, ESTADOS UNIDOS, DONDE LAS EXPRESIONES ARTÍSTICAS, LA MÚSICA Y LOS COLORES PARECEN BROTA DE LAS ARENAS BLANCAS PARA DARLE MARCO A UNA DE LAS EXPERIENCIAS MÁS FANTÁSTICAS E IMAGINABLES.

TEXTO Y FOTOS: FERNANDA MIR



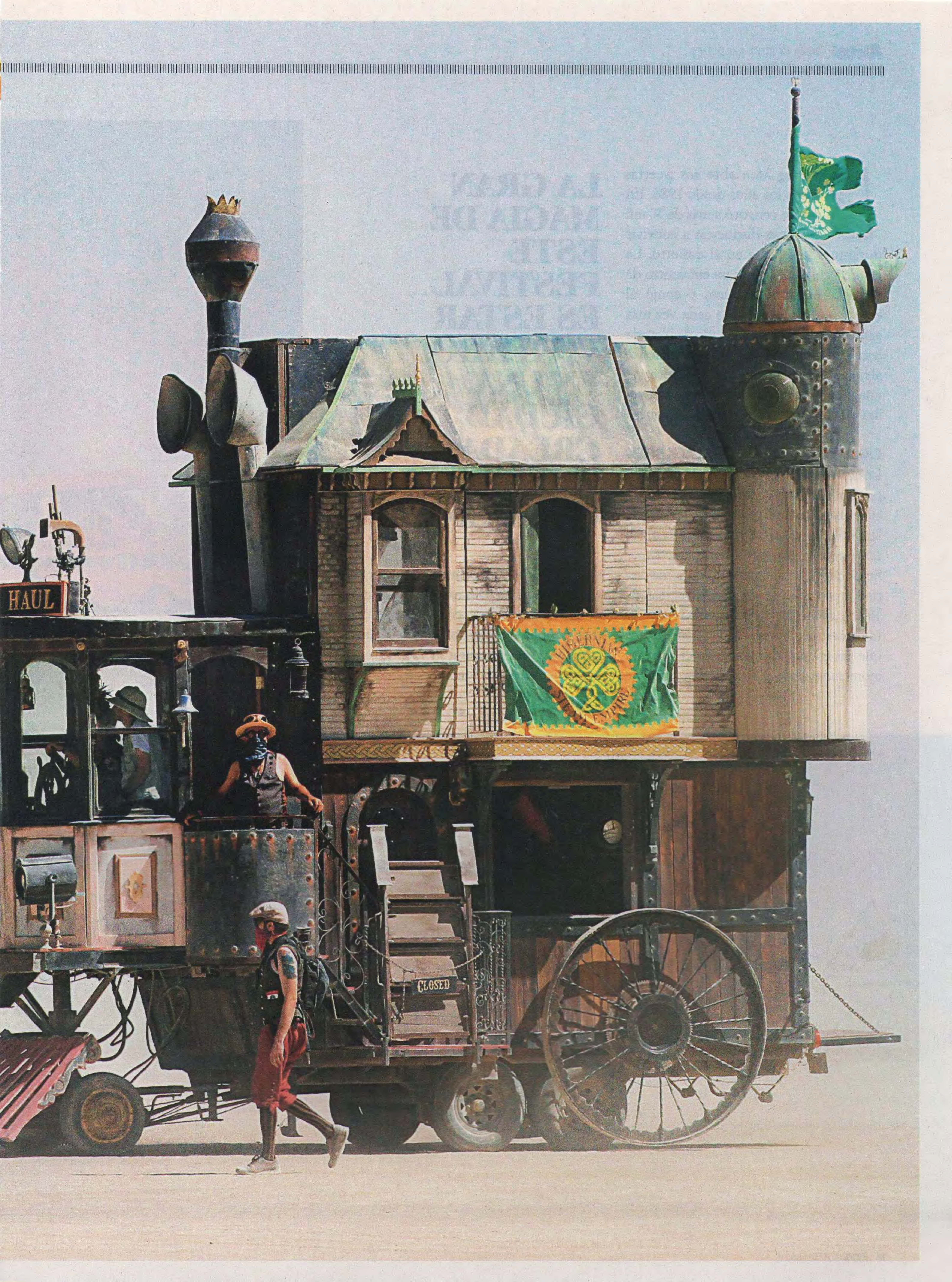

Burning Man abre sus puertas todos los años desde 1986. En agosto convocó a más de 50 mil personas dispuestas a convivir durante una semana en el desierto. La historia comenzó como un encuentro de amigos en San Francisco, y como al evento se le fue sumando cada vez más gente todos los años, el estado de Nevada les cedió un lugar alejado, en el desierto, al norte de Reno. Aquellos iniciadores no imaginaron la proyección que el festival iba a alcanzar casi treinta años después.

CAMINO AL DESIERTO DE BLACK ROCK

Los *tickets* para *Burning Man* se consiguen por Internet con muchos meses de antelación y el costo ronda los 400 dólares. En la larga fila para poder ingresar al Festival, uno puede ir conversando con sus compañeros de fila y escuchar los acentos más variados provenientes de los lugares más insólitos, gente que ha cruzado el mundo para vivir esta experiencia. Grupos de amigos que programan durante todo el año este momento y alquilan una gran *motor home*

LA GRAN MAGIA DE ESTE FESTIVAL ES ESTAR VIVIENDO EN UNA CIUDAD CREADA PARA LA OCASIÓN

para la estadía, algunos audaces que cargan sus carpas y bicicletas en pequeños autos y hasta familias enteras con *trailers* decorados, y todos esperan sonrientes durante horas para poder mostrar su *ticket* y cruzar los arcos de bienvenida.

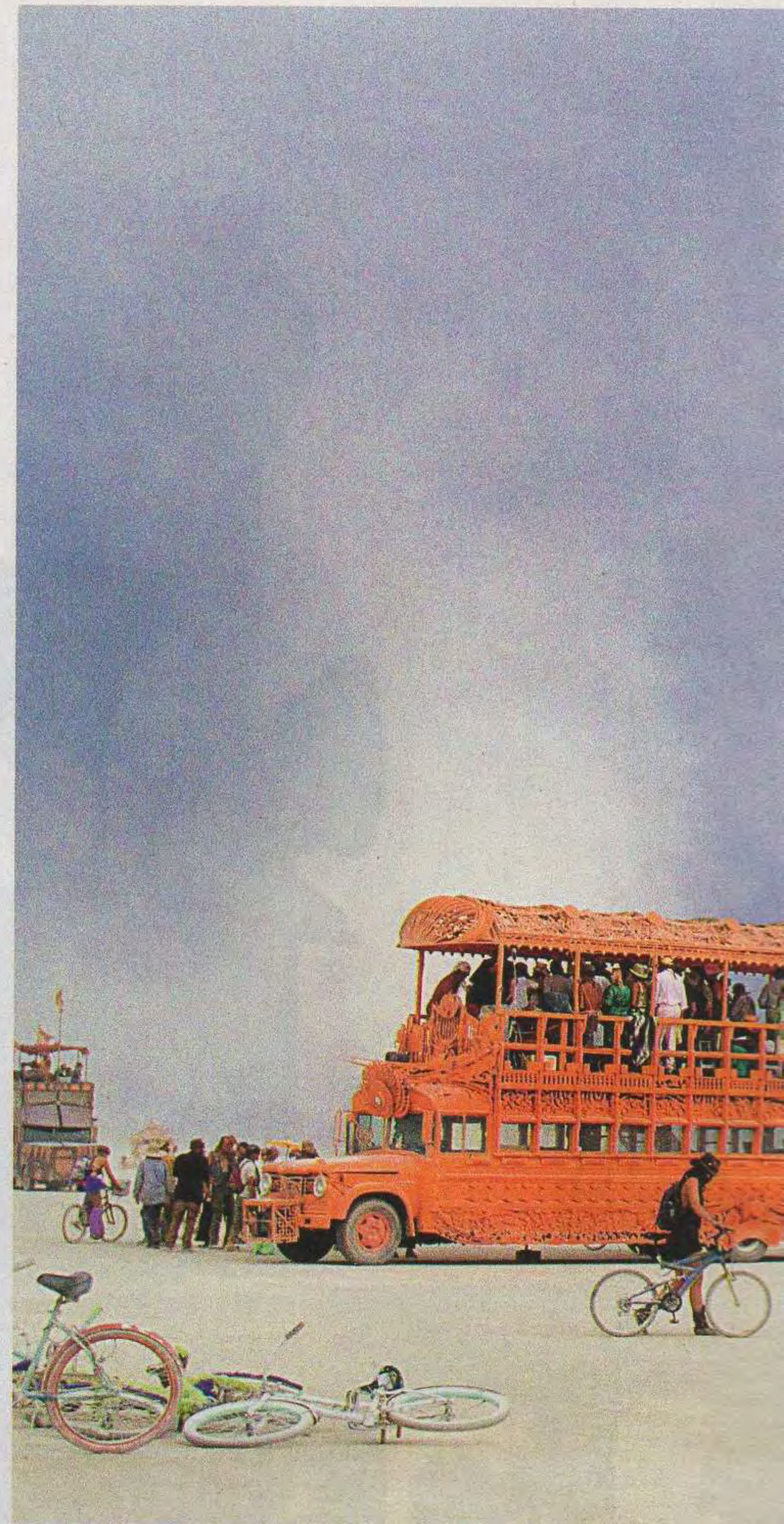

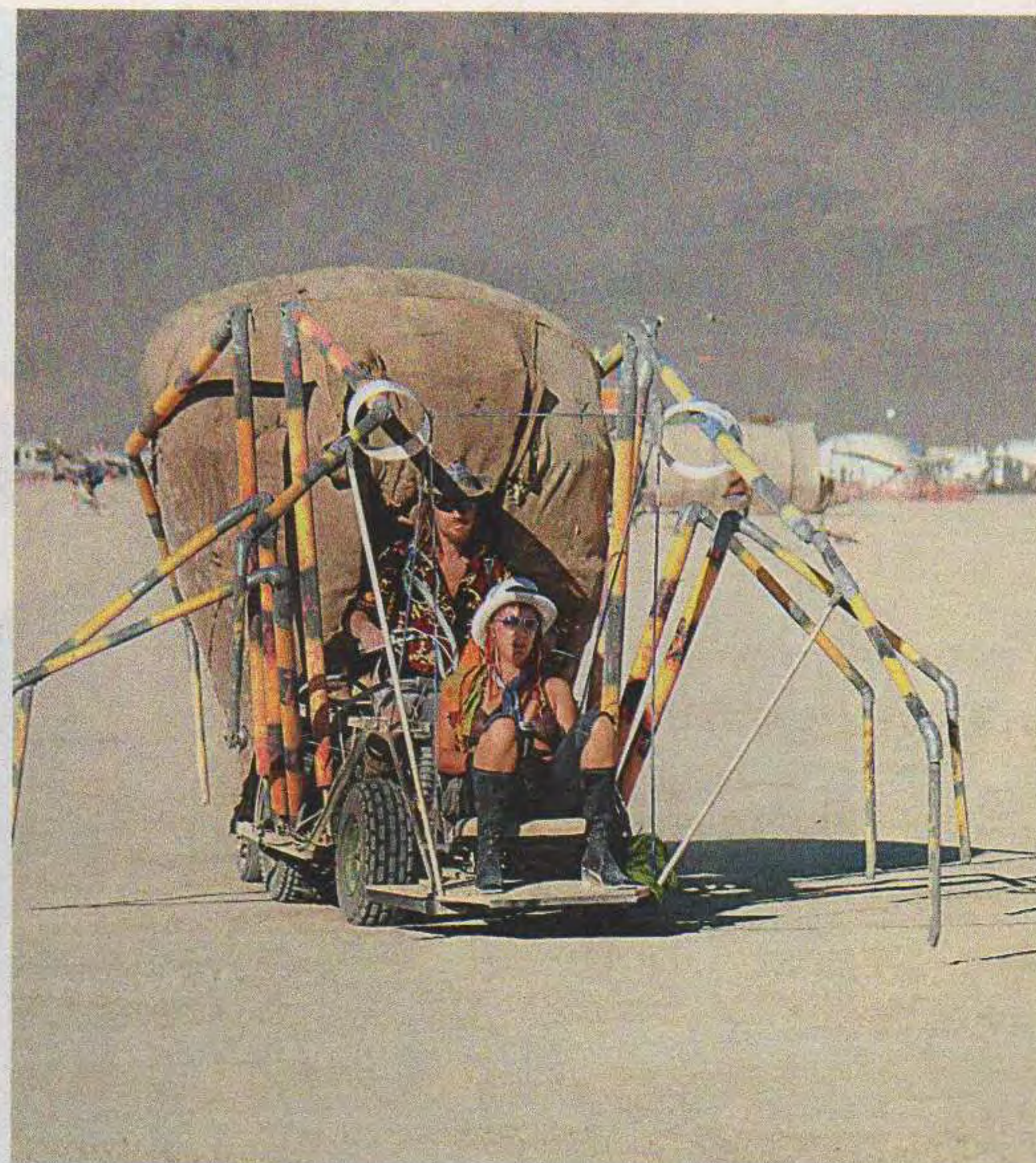

EL GRAN HOMBRE, ÍCONO DEL FESTIVAL

Enfrentando la gran ciudad desértica y en medio de una explanada, podemos ver al Gran Hombre en lo alto de una estructura íntegramente hecha en madera, que todos los años sorprende con diferentes estilos arquitectónicos. La noche del sábado es la más esperada y todo se transforma en una gran

fiesta de fuego, música y luces. Aquel hombre de madera que solía arder en el medio de una ronda de amigos en una playa de San Francisco, hoy se ha transformado en símbolo de *Burning Man* y vuelve a ser el centro que arde, pero esta vez ante la mirada y los gritos de decenas de miles de admiradores.

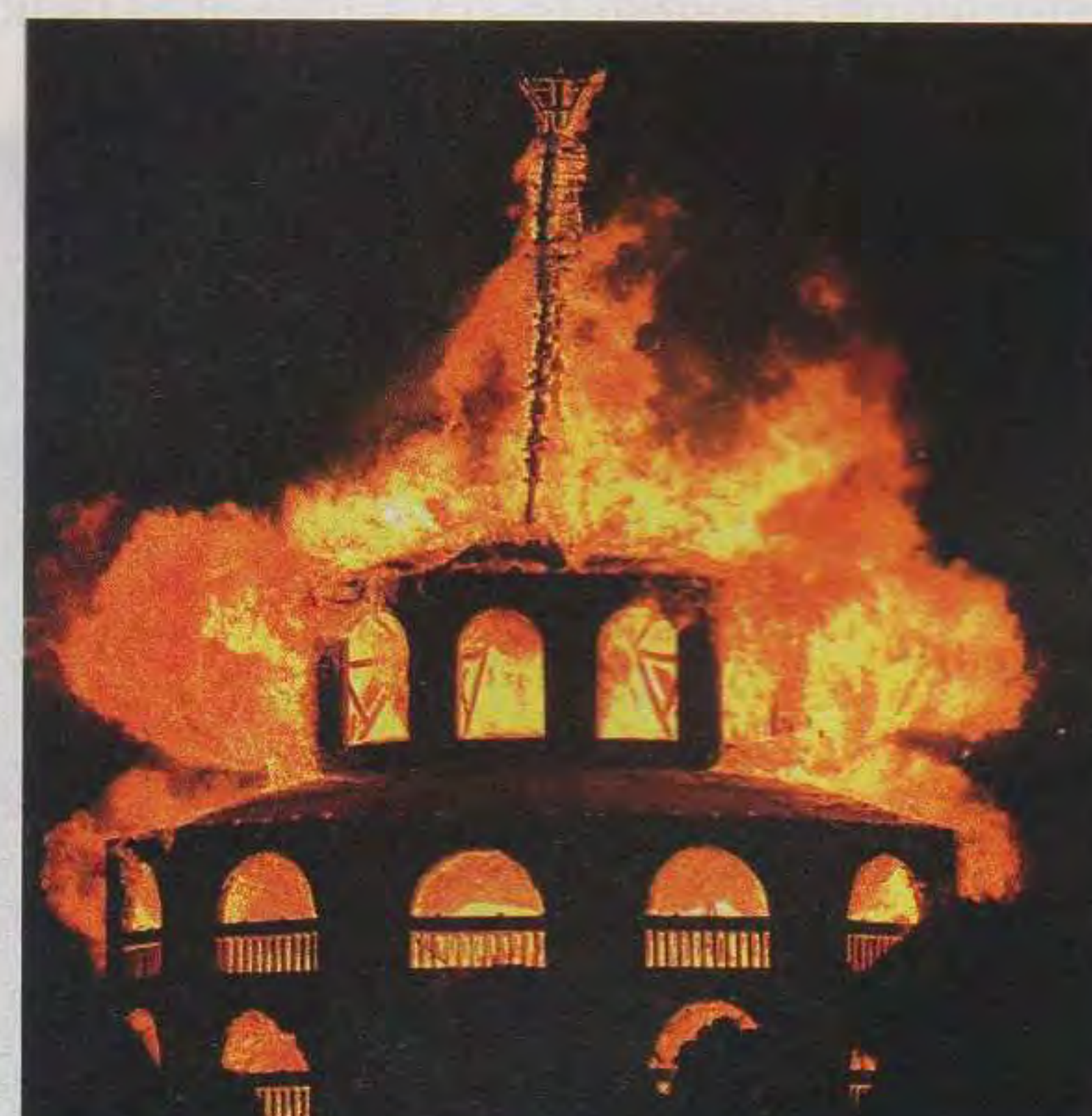



UNO DE LOS ATRACTIVOS QUE SORPRENDEN SON LOS AUTOMÓVILES MODIFICADOS EN SU ESTÉTICA CASI HASTA EL DELIRIO.

BLACK ROCK CITY, UNA CIUDAD CREADA A LA MEDIDA DEL ESPECTÁCULO

La gran magia de este festival es estar viviendo en una ciudad, creada para la ocasión, con calles, centros comunitarios, escenarios, y saber que una semana después, todo vuelve a ser desierto. *Burning Man* es una fiesta las 24 horas del día y el espectáculo de la gente con sus disfraces y vehículos intervenidos es acompañado por un escenario de suelo blanco que no deja de sor-

prender con sus tormentas de arena y amaneceres y atardeceres gloriosos. Alguien dijo al pasar que es como estar viviendo en una película de *Mad Max* con imágenes de *Star Wars*... Y es tal cual. Uno a veces se pregunta si lo que está pasando es real, y no dejas de sorprenderte nunca. La creatividad está presente en todo y la buena energía y las ganas de pasarlo bien hacen que quieras disfrutar cada minuto.

En esta ciudad de vida efímera sólo se

vende café y hielo, y está prohibido comercializar otra cosa. No circula dinero ni se ven publicidades. Los participantes deben llevar todo lo necesario para poder vivir durante esos días y son responsables de su propia electricidad y su basura, ya que es regla número uno cuidar el medio ambiente y fomentar el reciclaje.

Vivir en el desierto obliga a llevar ropa liviana para el día y estar preparado con buen abrigo para las bajas temperaturas de la noche. Fundamental es la protección para el sol y pañuelos para cubrir el rostro en las tormentas. Hay que estar preparado para vivir en el polvo y saber que todo objeto debe estar protegido con bolsas, ya sean cámaras, teléfonos, etc.

COLOR LOCAL

Circula por las calles de Buenos Aires, especialmente los fines de semana, un extraño y viejo vehículo de origen militar "intervenido" como librería móvil, que bien podría ser un excelente modelo para *Burning Man*. La diferencia radica

en que su propietario, creador y conductor, persigue una clara difusión cultural entre quienes se acercan atraídos por ese extraño rodado, donde se destaca una ingeniosa frase: "Arma de instrucción masiva".

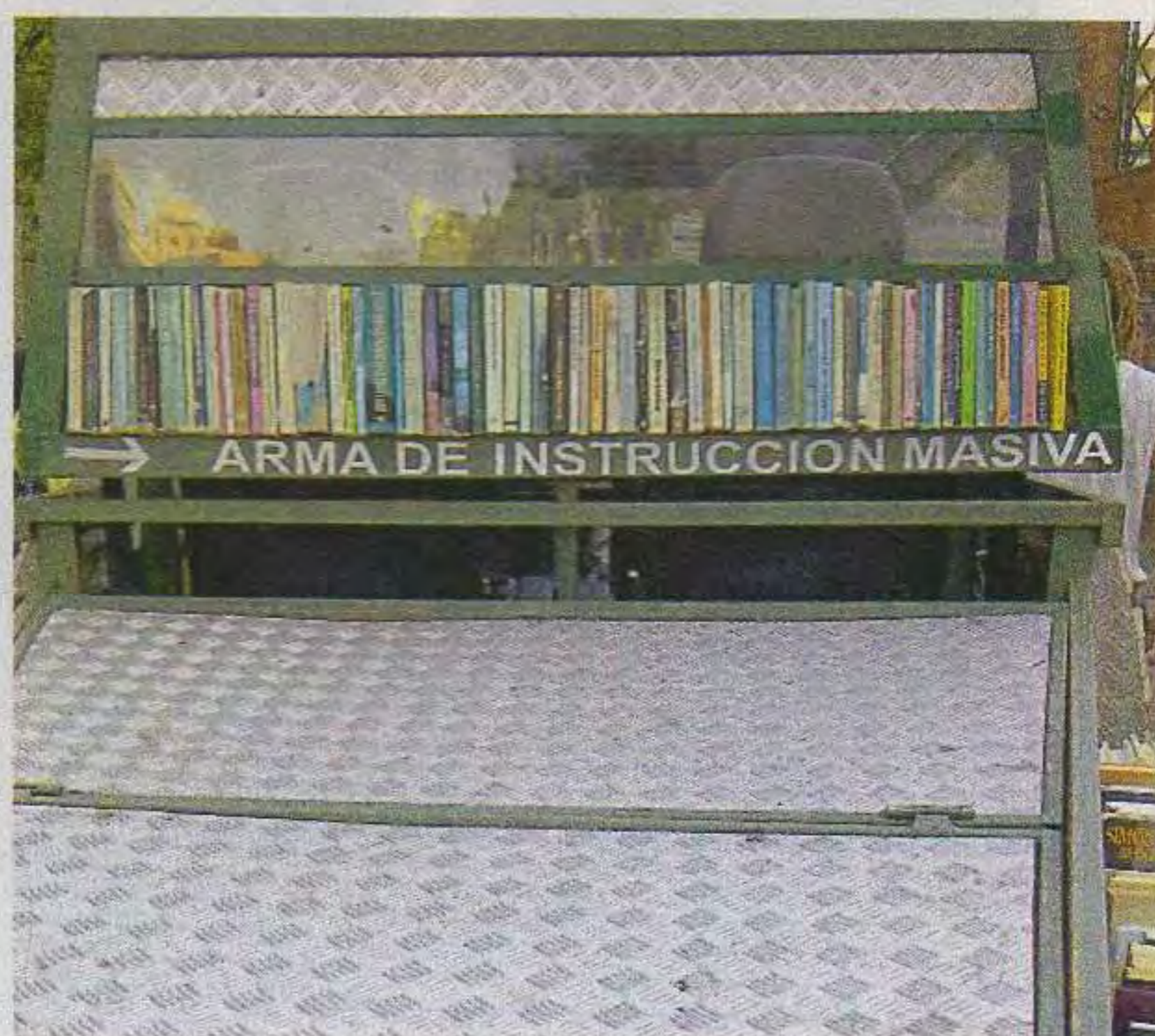
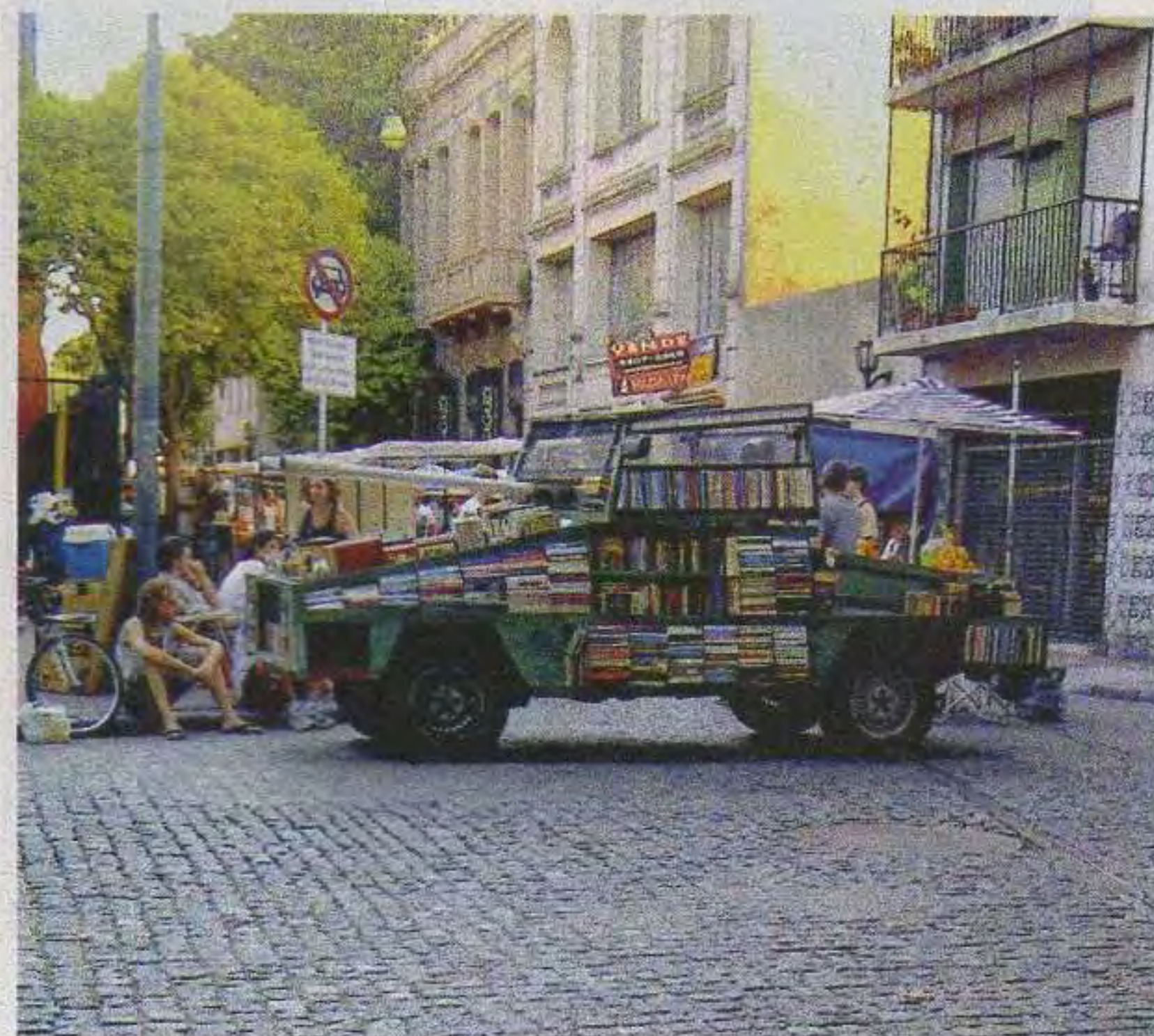

LOS VEHÍCULOS INTERVENIDOS, LA GRAN ATRACCIÓN

Uno de los atractivos que sorprenden por la imaginación aplicada en ellos, son los automóviles modificados en su estética casi hasta el delirio. Allí podremos ver circular un sofá motorizado con su conductor cómodamente sentado, una "movilcarreta" del viejo Oeste, una casa de estilo victoriano que se desplaza como en una historia de fantasmas, pájaros metálicos e insectos coloridos, todos en pleno movimiento en un alarde de creatividad jamás visto. ■

HELATODO®

Como siempre...
en tus mejores momentos.



www.helatodo.com.ar



INDUSTRIA
ARGENTINA

La Ferrari del ACA

UNA LEGENDARIA JOYA DEL AUTOMOVILISMO DEPORTIVO, RECUPERADA POR EL ACA PARA LA MEMORIA Y EL CONOCIMIENTO DE TODOS LOS AMANTES DE LAS MÁQUINAS QUE HICIERON HISTORIA. TEXTO: ING. RAFAEL SIERRA. FOTOS: ACA

La Comisión Directiva del Automóvil Club Argentino, con el asesoramiento de la Comisión Asesora Permanente de Vehículos Históricos, decidió en 2006 poner en valor, respetando el diseño y la mecánica original, la Ferrari 166 modelo 1949 (chasis 013 F y motor 014 M), que juntamente con otra similar adquirió el ACA para que los pilotos Juan Manuel Fangio y Froilán González tuvieran la posibilidad de competir en Europa y, ocasionalmente, en Buenos Aires. Lo que realmente ocurrió, pues lograron varios triunfos durante las temporadas en las que participaron. Terminada su campaña quedó en los talleres del ACA y el paso del tiempo realizó su trabajo, pero igualmente sirvieron para proveer de elementos a los coches de mecánica nacional. Esto hizo que los vehículos quedaran en un estado muy

precario. Uno de ellos se remató, junto con otros componentes de competición, a través del Banco Ciudad y en la actualidad está en Inglaterra completamente restaurado.

UNA TAREA PARA EXPERTOS CON LA AYUDA DE DONANTES

La Comisión Directiva aprobó la idea y prestó total apoyo a la misma, por lo que se dispuso que el chasis se entregara al señor Néstor Salerno, un excelente artesano que ha sido un exitoso constructor de excelentes réplicas, y el motor al señor Horacio Puriños. Éste tuvo el trabajo más dificultoso de los encarados, ya que faltaban muchos elementos originales y fue necesario conseguirlos con mucha paciencia y apoyo de coleccionistas, que los facilitaron para ser replicados o donaron los mismos, como el señor Daniel

Val Verde, que donó uno de los magnetos verticales y relojes que permitieron completar el tablero de instrumentos.

El chasis y carrocería fueron terminados en los plazos previstos, y fue necesario construir nuevos tanques de nafta y aceite, el radiador, ejecutar los mandos de la caja de velocidades, la pedalera, los tambores de frenos y reacondicionar las ruedas. La caja y el diferencial, que son originales, estaban como nuevos. La carrocería se reparó totalmente y se le dio el color original con los colores argentinos. Todo el chasis lució como en su origen. La firma Pirelli donó los cuatro neumáticos de época que equipan el vehículo.

Para el motor los tiempos fueron distintos, ya que hubo que construir las bielas y las válvulas, los pistones fueron fabricados y donados por la firma IAPPEL, el cigüeñal (era original de fábrica) estaba

EN 1949 EL ACA ADQUIRIÓ DOS FERRARI 166 PARA JUAN MANUEL FANGIO Y FROILÁN GONZÁLEZ



LA FERRARI FUE PROBADA
EN EL AUTÓDROMO
MUNICIPAL.



en el motor, se revisó y balanceó, después de mucha búsqueda se pudieron localizar los árboles de levas originales, los balancines se construyeron, al igual que los engranajes de la distribución y el tensacadena. Las tapas de cilindro existentes eran las dos derechas, lo que requirió un trabajo de maquinado para adaptarlas en su nueva posición.

TIEMPO, VOLUNTAD Y CREATIVIDAD

Hay que destacar que todas las tareas de maquinado necesarias fueron realizadas en el taller del señor José Saglimbeni, en Quilmes, que realmente fue la caballería del trabajo: no hubo pieza que no hiciese y todo con una voluntad digna de la labor que estaba haciendo. El proceso demoró más de cuatro años de búsqueda y trabajo, pero finalmente el motor estuvo completo y casi listo para la prueba en banco. Para ello se lo llevó al taller del señor Souza Martínez, también en la localidad de Quilmes, de quien se debe des-

PERFIL

El ingeniero Rafael V. Sierra, de dilatada trayectoria en el ACA, es miembro honorario de la Comisión Directiva de la institución, vicepresidente de honor de la FIA, miembro de honor de la Fundación FIA, miembro de la Academia de la FIA y presidente de la Comisión de Autos Históricos del ACA.



tacar la voluntad y el empeño en la realización de los trabajos. Se dieron varias horas de banco en ablande y finalmente se colocó en el chasis para su prueba. Y aparecieron los primeros y esperados problemas: la primera de la caja de velocidades saltaba, y el motor se ahogaba y no arrancaba. Se tomó entonces la decisión de llevarlo nuevamente al banco, ya que en el mismo todo se puede medir, ver y

corregir. Resumiendo, la bomba de nafta, que no es una bombita común, sino una de uso en aviación, que es rotativa y se coloca en el extremo del árbol de levas (tomado el dato de la Ferrari reconstruida en Europa), tenía un exceso de presión que superaba los flotantes y ahogaba el sistema. Se efectuó entonces la colocación de un reductor de presión y se reenvió el excedente al tanque de combustible; se

LA POTENCIA Y CALIDAD QUE TU AUTO SE MERECE

PHILCO



INCLUYE CÁMARA DE VIDEO



PANTALLA 3"

CSP-5097C REPRODUCTOR DE MP3 PUERTO USB/SD + CAMARA DE VIDEO

\$ 1299.-

Bluetooth | USB | SD | mp3 | RDS

ORIGEN CHINA

CSP-5007 REPRODUCTOR CON PUERTO USB Y SLOT PARA TARJETA DE MEMORIA

\$ 449.-

45W X 4 | SD/MMC CARD | USB | mp3



ORIGEN CHINA

ADQUIRILOS EN LAS MEJORES CADENAS DE TODO EL PAIS.

NEWSAN S.A.: CUIT: 30-04261755-5. ROQUE PEREZ 3650, CAP FED. LA DISPONIBILIDAD DE CADA PRODUCTO PUEDE VARIAR DE ACUERDO A CADA LOCAL. PRECIOS VALIDOS A PARTIR DEL 15/9/2012 Y HASTA EL 31/12/2012 O HASTA AGOTAR STOCK DE 500 UNIDADES. LA DISPONIBILIDAD DEL PRODUCTO PUEDE VARIAR DE ACUERDO A CADA LOCAL. LA FOTO PUEDE DIFERIR DEL PRODUCTO REAL.

philcodigital.com.ar

revisaron también nuevamente los magnetos y se completó la inspección con la última prueba de banco. La caja de velocidades se revisó nuevamente y se hizo necesaria la reforma en las barras de accionamiento de la misma.

Con todo solucionado se montó nuevamente el motor en el taller de Souza Martínez, y finalmente el 3 de octubre se concurrió al Autódromo de la Ciudad de Buenos Aires, donde fue probado por el señor Gastón Souza y por quien esto escribe, con resultados muy satisfactorios. Ante el requerimiento de las autoridades del Club de Automóviles Clásicos para que la Ferrari sea expuesta en Autoclásica, se preparó el vehículo con un capó de acrílico que permitiese ver el hermoso motor en todo su esplendor, aunque ello motivó algunas equivocaciones por parte de algunos visitantes: "Ése no es el capó original", se escuchó —que por otra parte estaba ubicado al lado—, pero la mayoría de los asistentes

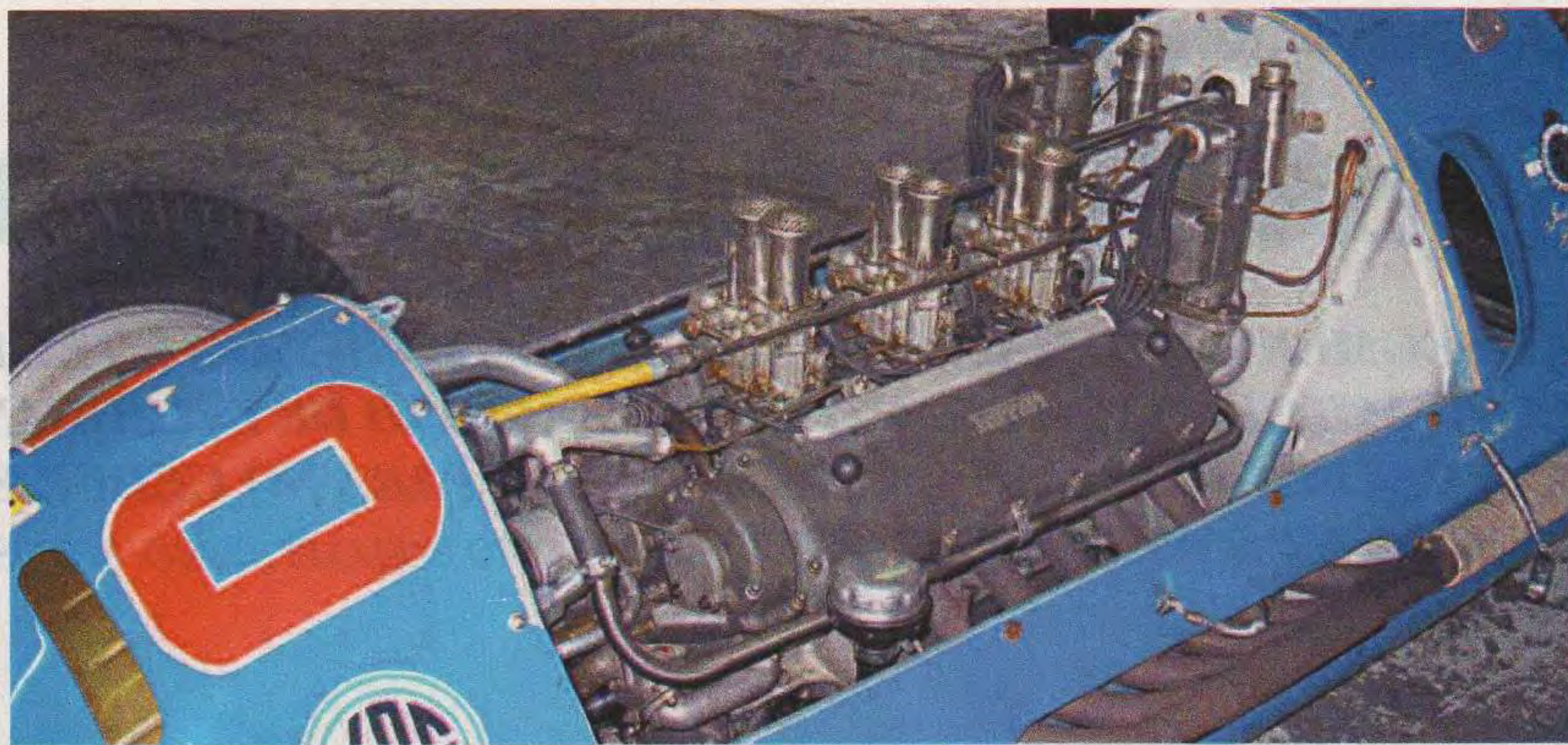

EL MOTOR RESTAURADO

estuvo de acuerdo en que de esta forma era posible ver el motor sin tocar. La reconstrucción de un vehículo como el de esta nota lleva implícito un gran trabajo de búsqueda con mucha paciencia, ya que los datos existentes son muy pocos y difíciles de obtener. Ello hace que la satisfacción por lo hecho sea muy grande, y en mi caso en particular de mucho valor por dos motivos: por el ve-

hículo con el que mi hermano Froilán obtuvo grandes victorias y por su alegría por este regalo.

Sólo queda agradecer en primer lugar a las autoridades del ACA, que autorizaron la restauración, y a todos los que en mayor o menor medida contribuyeron a que se hiciera realidad la recuperación para el país de uno de los autos con más historia de nuestro automovilismo deportivo. ■

LA VOITURE

CONCESIONARIO OFICIAL CITROËN

Presentamos el nuevo C3

Venga a nuestros concesionarios a conocerlo y sea uno de los primeros en tenerlo. Preventa exclusiva.

• •

Contamos con una experiencia de más de 20 años en el rubro automotor con la mejor calidad de atención y servicio.



BONIFICACIONES ESPECIALES PARA
CLIENTES Y SOCIOS DEL ACA

LA RENOVACIÓN DE LA GAMA BAJA PARA 2013

Que se vengán **los chicos**

EL SEGMENTO DE MAYOR VOLUMEN DEL MERCADO ES EL DENOMINADO B, EL DE LOS COMPACTOS. POR LA CANTIDAD Y VARIEDAD DE INTEGRANTES ES TAMBIÉN UNA DE LAS CATEGORÍAS MÁS COMPETITIVAS Y, PARA NO CEDER EN LA LUCHA, LAS MARCAS APELAN A RENOVAR SU PORTFOLIO. TEXTO PABLO EPIFANIO. FOTOS: PRENSA AUTOMOTRICES

El corazón del mercado es el de los autos compactos, denominado por la industria como segmento B. Es donde las marcas hacen diferencias, donde consiguen volumen de ventas. Ocupa alrededor del 45% del mercado total, razón más que suficiente para explicar el empeño de las automotrices por poner al día su *portfolio*. Son casi en su totalidad de origen regional (básicamente brasileño), porque es la única manera de venderlos a precios competitivos, ya que traerlos de Europa implica un incremento del 35% de arancel de importación que los encarece demasiado.

El año entrante promete ser intenso, no sólo por la pelea por quedarse con una porción del mercado sino por la llegada de nuevos integrantes y la puesta al día de otros ya bastante conocidos. De igual modo, desde el ocaso de 2012 la movida ya comenzó.

EL AÑO ENTRANTE PROMETE SER INTENSO POR LA LLEGADA DE NUEVOS INTEGRANTES Y LA PUESTA AL DÍA DE OTROS YA BASTANTE CONOCIDOS.

Volkswagen fue la encargada de abrir fuego con la incorporación de los nuevos **Gol Trend** y **Voyage**, ambos con un rediseño estético que los ponen a tono con el nuevo estilo de la marca. Los cambios más importantes están en la trompa, con la parrilla más angosta y recta que se fusiona con las ópticas de formato más rectangular y con máscara oscurecida. Este compacto con más de dos décadas de trayectoria en nuestro mercado –líder en ventas en los últimos 14 años– también recibió un leve replanteo interior, al igual que su derivado sedán: nuevos tapizados, terminaciones mejoradas y computadora de a bordo de serie. Mantienen el motor naftero 1.6 de 101 caballos que puede asociarse a una caja manual de cinco marchas o la robotizada I-Motion. Los dos suman equipamiento y es novedad destacada la inclusión del ABS y airbags frontales en las versiones tope de gama.

Para el año próximo (marzo seguramente) queda el lanzamiento de la versión de tres puertas, también fabricada en Brasil, país donde la denominan “Gol Coupé”. Llegará con el mismo motor 1.6.

Citroën también se anticipó a 2013 lanzando la nueva generación del **C3**. Este producto fabricado en la planta de Porto Real, en Brasil, está basado en una plataforma completamente nueva y su diseño cambia de manera considerable. Además, estrena aspectos mecánicos como dirección, suspensión y transmisión. Llega en versiones 1.5 de 90 CV y 1.6 de 115 caballos. Tres son los niveles de equipamiento (Origine, Tendance y Exclu-







sive) que de serie cuentan con levantavidrios eléctricos delanteros, volante regulable en altura y profundidad, espejos eléctricos, computadora de a bordo, traba de puertas en rodaje, butaca del conductor regulable en altura y equipo de audio con CD/MP3, entrada auxiliar y comandos al volante.

La otra que ya jugó su carta es **Renault**, al presentar el nuevo Clio fabricado en

Santa Isabel, Córdoba, y ahora llamado **Clio Mio**. Este bicuerpo es la evolución del Clio II y luce un leve *restyling* estético que principalmente se centra en la trompa, donde se ven algunos rasgos del nuevo modelo europeo, mientras que por dentro reemplaza ciertos materiales. Tiene el mismo motor 1.2 de 72 caballos. Llega a los concesionarios en versiones de tres y cinco puertas y con una garantía de tres años, y ofrece un sinnúmero de

posibilidades de personalización mediante *stickers* y diversos apliques o combinaciones de tonos.

Ford hará desembarcar en algún momento el renovado **Fiesta KD** que adopta un nuevo estilo frontal, mediante una parrilla más agresiva con detalles cromados y ópticas reformuladas. También recibe algunos retoques en el interior y nuevos elementos de equipamiento. Este compacto acaba de

TAMBIÉN FIGURAN EN LA AGENDA

El libro de pases no queda exclusivamente abierto para los chicos, sino que sumará inscriptos en todas las categorías. Entre los medianos llegarán el **Chevrolet Cobalt** y seguramente habrá novedades con el **Citroën C4** (la segunda generación) y el **Ford Focus** (tercera generación). **Renault** se adelanta y desde ahora vende la versión **GT del Fluence**, es decir la más deportiva de la gama (motor 180 CV) del mediano que sale de la planta de Santa Isabel.

Los planteles de las marcas *premium* también tendrán incorporaciones. **Mercedes-Benz** traerá el nuevo **Clase A**; **Audi** hará lo propio con el **A1 Sportback**, es decir la versión cinco puertas (llegaría sobre

finales de 2012) y el nuevo **A3**; **BMW** se despachará con el **Serie 6 Grand Coupé**; **Porsche** sumará la variante **GTS del Panamera** y el nuevo **Boxster**; y **Alfa Romeo** seguramente comenzará a vender el **4C** y una nueva versión del **MiTo**.

En el segmento SUV, la **TrailBlazer de Chevrolet** será una de las grandes novedades, que arribará en el primer trimestre para robarle ventas a la **SW4** de Toyota; **Ford** sumaría la renovada **Kuga**; **Hyundai** lanzará la nueva **Santa Fe** y seguramente **Kia** haga lo propio con la **Sorento**. **Peugeot** importará desde Europa el **4008**, un *crossover* con tracción integral que comparte plataforma con el Citroën

C4 Aircross y un modelo de **Mitsubishi** llamado **ASX**.

Entre mediano-grandes, los principales debuts correrán por cuenta de **Nissan** con el **Altima** (sedán de alta gama), **Citroën** con el **DS5** (el mayor de la familia DS) y, ya sobre finales de 2013, **Chrysler** comenzará a importar el nuevo **300C**.

Entre los más destacados del rubro deportivo: **Toyota 86** (desde el ocaso de 2012) con motor de 200 CV, **Subaru BRZ** (gemelo del Toyota 86) y finalmente se produciría el arribo del **Chevrolet Camaro**.

En el segmento más lúdico, el **DS3 Cabrio** y el nuevo **VW Beetle** pasarán a integrar las filas de la oferta local.

presentarse en Europa y se espera que el que se produce en México -desde donde llega a la Argentina- se ponga a tono.

En 2013 General Motors presentará el **Onix**, un nuevo modelo *hatch* que la compañía desarrolló para vender en la región. Vendrá en el primer semestre desde Brasil para convertirse en el cuarto exponente en esta categoría ya integrada por el Celta y el Agile. Desembarcará con motor 1.4 de 104 caballos combinable con una caja manual de cinco marchas o automática de seis y en tres versiones de equipamiento.

Líder en el segmento de pick-ups con la Hilux y con dos referentes en el mercado como el histórico Corolla y la robusta SW4, **Toyota** se decidió a participar en la conversación de los chicos y lo hará con el **Etios**, un modelo que se ubicará en la base de la oferta, es

decir de los más económicos. Este *low cost* desarrollado para mercados emergentes (apunta fuertemente a India) llegará en la primera mitad de 2013 desde Brasil, donde ya comenzó a venderse con motorizaciones de 1.3 y 1.5 litro. Vendrá en siluetas *hatch* y sedán, para constituirse en rivales directos de los Renault Sandero y Logan, respectivamente.

En la segunda mitad del año, **Peugeot** sumará a su gama el **208**, la versión regional del modelo que en Europa sucedió al 207. Con una estética atractiva, sin diferencias con la del Viejo Continente, este compacto se ubicará en la franja más alta del segmento, dejando al 207 Compact como ingreso y marcando el fin de la vida del 206 Generation. Se fabrica en Brasil, desde donde llegará con carrocería de 5 puertas, mientras que la de 3 vendrá desde Europa como una variante más exclusiva, probablemente una GTi.

Nissan también será de la partida con el lanzamiento del **Versa**, el sedán chico que comparte con el March la plataforma "V" (deriva de "versatilidad") y el motor naftero de 1.6 litro y 107 caballos. Al igual que éste, vendrá desde México.

En la parte superior de la categoría, **Fiat** acaba de sumar el **Punto 2013** con novedades varias y especialmente en el aspecto estético, ya que adopta rasgos del europeo, fundamentalmente en la trompa, donde luce la barra horizontal cromada para la parrilla. Por dentro también hay cambios: son nuevos el panel frontal y la plancha de instrumentos, además de determinados materiales y terminaciones.

Así de movido y variado se presenta 2013. Con opciones para todos los gustos y posibilidades para diferentes bolsillos. ■

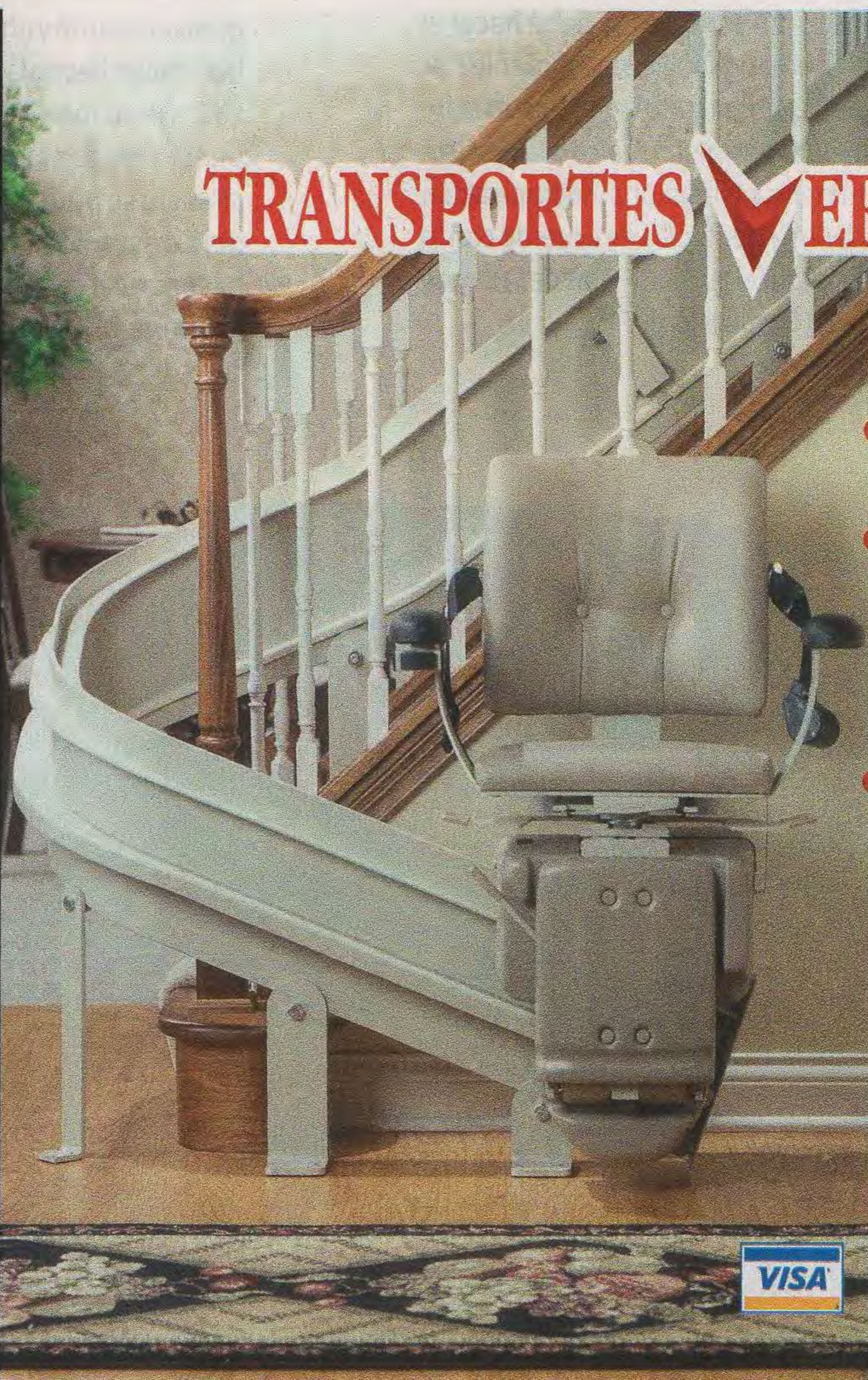

TRANSPORTES VERTICALES.com

- **SILLA MONTAESCALERAS**
 - A baterías
- **PLATAFORMA PARA SILLAS DE RUEDAS**
 - Cumple con la ley de accesibilidad
- **ASCENSOR RESIDENCIAL**
 - Ocupa poco espacio
 - Seguro
 - Bajo consumo
 - Electromecánico o hidráulico

INTEGRANTES DE LA CÁMARA ARGENTINA DE FABRICANTES DE ASCENSORES

4555-1700

Zabala 3942 Cap. Fed.
www.TransportesVerticales.com



Claves a la hora de comprar un auto

PARA QUE LA COMPRA NO SE CONVIERTA EN UNA PESADILLA, EL ACA SUGIERE TENER EN CUENTA ALGUNAS REFERENCIAS IMPORTANTES. POR: SILVANA ALONSO.



1. COMPRA DE UN 0 KM

En el momento de comprar un vehículo 0 km no sólo hay que elegir la marca, el modelo y el color, sino que hay que tener en cuenta otros puntos importantes como, por ejemplo, el documento en el que figure la reserva, la fecha de entrega, las condiciones de contratación y cualquier otro elemento que consideremos que sea esencial para la compra y, consecuentemente, entrega del vehículo.

En el caso de un incumplimiento en cualquier punto del contrato se debe hacer el reclamo. Si no se resuelve, se podrá solicitar el cumplimiento forzado o que se entregue otro vehículo del mismo valor o la restitución del dinero; además, una indemnización por los daños y perjuicios de acuerdo con lo establecido por el artículo 10 bis de la Ley de Defensa del Consumidor.



2. ENTREGA DE UN 0 KM

La entrega es una condición fundamental tenida en cuenta al momento de contratar y muchas veces llega a ser esencial para decidir al comprador entre una concesionaria y otra o entre una marca y otra. En el supuesto que se cumpla el plazo de entrega y la unidad no sea puesta a disposición, podrá ser reclamado en forma automática porque habrá una fecha que transcurrió y un incumplimiento por quien o quienes debían haber hecho la entrega en determinado momento.

La intimación conviene hacerla por escrito, y si la respuesta no es satisfactoria para el comprador o ante el silencio se podrá reclamar ante la Dirección de Defensa del Consumidor y/o judicialmente. También, se puede hacer una demanda judicial en la que podrá reclamarse una indemnización por los daños y perjuicios.





3. DESPERFECTOS REITERADOS

Un vehículo que continuamente tiene que ser llevado al servicio técnico no es un automóvil que se encuentre en un estado óptimo de acuerdo con los estándares habituales que deberían presentarse en un vehículo 0 km.

Ello genera un incumplimiento por parte de las obligaciones del vendedor y del fabricante, que es entregar una unidad que sea segura para circular tanto para los propietarios como para terceros transportados. Si la reparación intentada no es satisfactoria, el propietario vehículo puede optar por devolverlo en el estado en el que se encuentre a cambio de recibir el importe equivalente a las sumas pagadas, conforme el precio actual en plaza de la cosa, al momento de abonarse en virtud de lo dispuesto por el artículo 17 de la Ley de Defensa del Consumidor. A ello debe sumársele el daño directo y punitivo correspondiente.



4. COMPRA DE UN USADO

La compra de un vehículo usado requiere tener en cuenta en primer lugar la titularidad anterior antes de empezar este tipo de operaciones. En segundo término, se pacta el precio con el vendedor, ya sea un particular o una concesionaria, la forma de pago y la fecha de entrega. Por último, en el momento en el que se retira el vehículo hay que verificar que la documentación esté completa junto con el libre deuda de patentes y multas. Además, hay que dejar hacer un documento en el que conste el estado en el que se recibe el vehículo para poder reclamar la garantía correspondiente en caso de ser necesario.

TRAILERS

CUATRICICLOS-MOTOS DE AGUA
CARROS DE GOLF-BATANES

A.R.M.
Auto Radio Manos



Rivadavia 15336 Haedo ☎ 4443-6610
Nextel 312*10042 / armtrailers@hotmail.com

armtrailers.com.ar

No ponga en riesgo su seguridad !!!
Respaldo y Trayectoria

COMPRAMOS SU AUTO

TODAS LAS MARCAS Y MODELOS - EN TODO EL PAÍS

PAGO CONTADO

SERVICIOS SIN CARGO
A SOCIOS ACA

- ✓ Asesoramiento a domicilio
- ✓ Informe de dominio
- ✓ Verificación policial
- ✓ Libre deuda de patente
- ✓ Libre deuda de infracciones



RESOLUCIÓN
INMEDIATA !!

(011) 4501 - 8373

(011) 15 - 5185 - 0449



autoscompramos@hotmail.com



5. GARANTÍA EXTENDIDA

La garantía es una cobertura que se brinda por defectos o mal funcionamiento del vehículo y comienza desde la compra. No hay que confundirla con el seguro, que se contrata aparte. La primera cubre desperfectos y el segundo determinados siniestros preestablecidos en el contrato de seguro.

Existen dos tipos de garantías, una legal y otra convencional o también conocida como "extendida". La garantía legal es la que otorgan el fabricante y/o concesionario y/o propietario anterior por un plazo de 3 meses en el caso de vehículos usados y de 6 meses cuando se trata de uno nuevo. La misma es obligatoria desde el día de la adquisición en virtud de lo establecido en el artículo 11 de la Ley de Defensa del Consumidor. Mientras que la garantía convencional o "extendida" es aquella que el comprador y el vendedor pactan de común acuerdo.

En caso de duda, es mejor consultar con un profesional antes de contratar una garantía extendida para evitar mayores costos y pérdidas de tiempo innecesarias. te en caso de ser necesario.



EL ACA LO ASESORA

En la Gestoría del Automotor del ACA usted puede asesorarse y solicitar informes preventivos antes de comprar o vender un automotor usado. Este servicio consta de informe de deuda de patentes, constancia de pagos y liquidaciones de deuda, informe de infracciones de la Ciudad Autónoma de Buenos Aires, Gran Buenos Aires e interior (localidades con convenio), informe histórico de dominio, libre prenda, embargo e inhibición.

UNIDAD SERVICIAL ONCE

Av. Rivadavia 3341 (entrepiso)

Asesoramiento general: lunes a viernes de 10 a 17

Inicio de trámites radicados en Capital: lunes a viernes de 10 a 13.30

Radicados en Pcia. de Bs. As.: martes y jueves de 10 a 12.30

Consultas telefónicas o seguimiento de trámites: lunes a viernes de 12 a 17 al 4861-7111 - Fax: 4863-2256

Consultas por correo electrónico: acagestoria@gmail.com

Sitio de interés: <http://www.acagestion.blogspot.com>

Tenemos la pieza que le falta a tu protección.

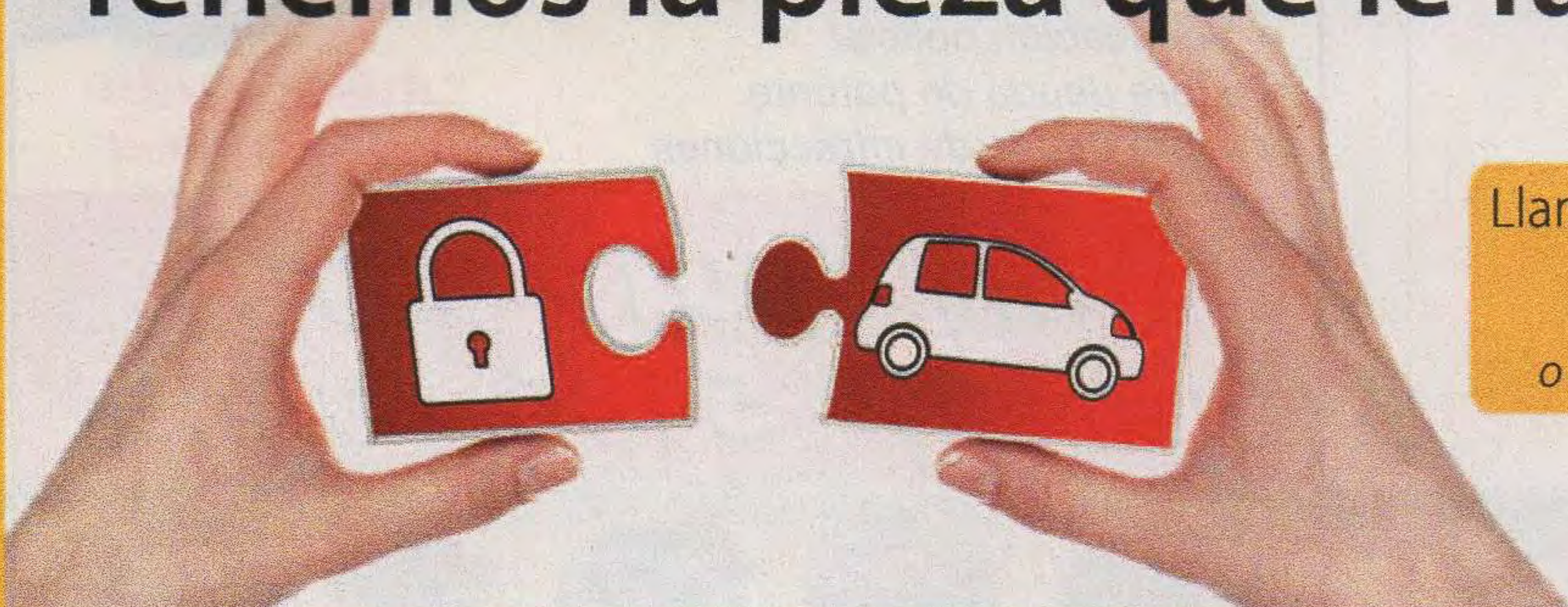

Llámanos y **asegurá*** lo que es importante para vos.

0800-888-9888

o acercate a cualquiera de nuestras dependencias de seguros.

BOTIN PAMPA

CUERO FLOR MARRON O NEGRO ■ ■

PLANTA EN POLIURETANO BIDENSIDAD

CON O SIN PUNTERA DE ACERO

TALLES DEL 38 AL 47



CAS

CALZADO ARGENTINO DE SEGURIDAD

Plantilla Confort

Confeccionada en PU, altamente flexible.

Favorece la circulación y a las articulaciones.

Reduce la fatiga



Respirable



Absorción de
impactos

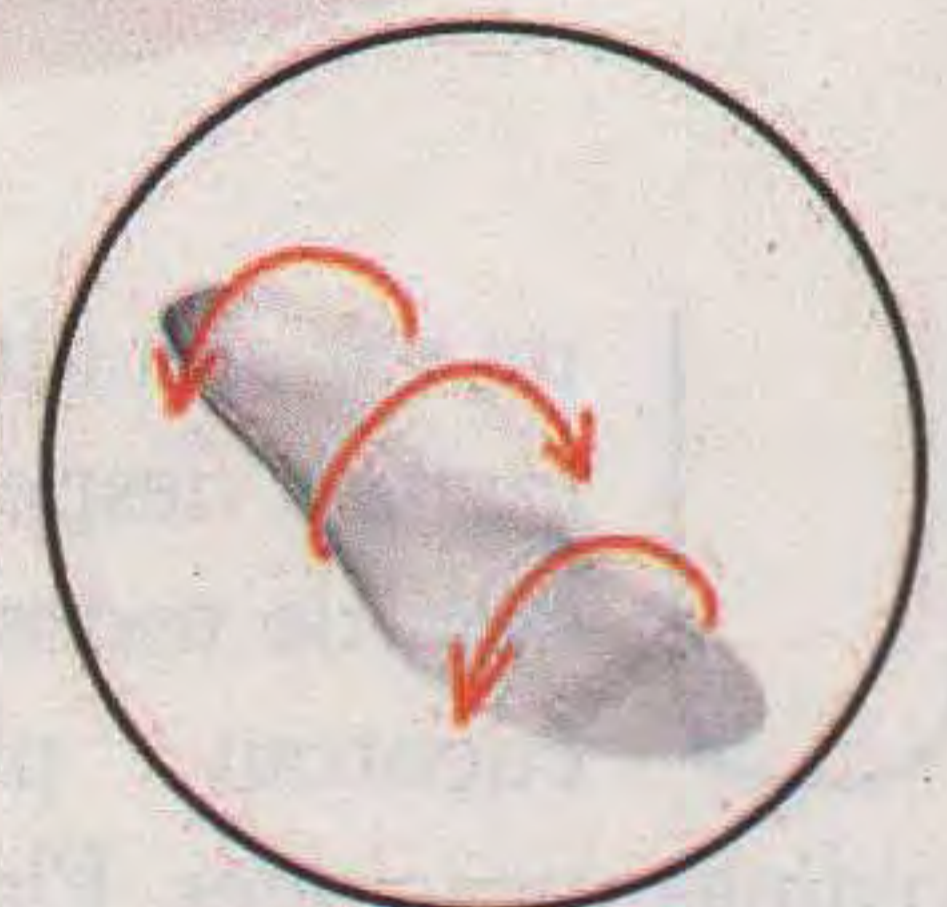

Gran flexibilidad

S
Sanitec

SMARTEC
AIR

CORDURA



Distribuidores

www.calzadoargentincas.com.ar

INDUSTRIAL TAYLOR

AV LOS CONSTITUYENTES 778
GRAL. PACHECO
4740-2225/2727
ventas@taylorseguridad.com.ar

B.I.D. ARGENTINA S.A.

CALLE EL SOCORRO 1475
PERGAMINO
02477-421239
ventas@bidargentina.com

DEFAIVEL S.A.

9 DE JULIO 143
MORON
4627-4406
tiendarosa@gmail.com

ROGUANT S.R.L.

BAHIA BLANCA 2240
BURZACO
4238-0400
roguant@roguant.com.ar

LTM

DON BOSCO 1717
BAHIA BLANCA - BUENOS AIRES
0291-455-6044/400-7787/7788
ltmdistribuciones@speedy.com.ar

ABASTECER SEGURIDAD S.A

URUGUAY 882
CAPITAL FEDERAL
4811-4516/4815-4825
ventas@abastecerseguridad.com.ar

FERRETERIA INDUSTRIAL CACHO

OLIDEN 2150
CAPITAL
4635-1498/4684-1852
info@ferreteriaindcacho.com.ar

LA TABA DEL ONCE

TTE. GRAL. PERON 2789
CABA - 4862-9935
latabadelonce@hotmail.com

DELBIAN SEGURIDAD IND. SRL

AV SAN MARTIN 1573 LANUS
4262-4430
info@delbian.com.ar
J.NEWBERY 3060-LOCAL 5-GLEW
0222-4425557

TWO HEADS S.A.

RIVADAVIA 493
CORDOBA
0351-4252113/428-4997
alepuy07@gmail.com

CORDOBA GOMA

LA RIOJA 302
CORDOBA
0351-422-1364
info@cordobagoma.com

OXITODO

AYACUCHO 5994
ROSARIO - SANTA FE
0341-4635551
ventas@oxitodo.com.ar

Viajar en grupo

**SOLOS, EN PAREJA O CON LA FAMILIA SE PUEDEN *DESCUBRIR*
NUEVOS ITINERARIOS CON MÁS GENTE DISPUESTA A COMPARTIR
APASIONANTES DESTINOS** *TEXTO MARIANA BADENI. FOTOS: DREAMSTIME*

Una variada oferta de destinos invita a despertar la imaginación de todos los que se encuentran planeando sus próximas vacaciones. Planificar un viaje puede ser cansador, y más si se quieren buscar las mejores alternativas que en cada lugar se desea conocer. Por eso, para brindarle la mejor experiencia, el Automóvil Club Argentino ofrece una amplia variedad de propuestas armadas hasta el mínimo detalle, con guías exclusivos, transporte y asesoría permanente para que usted disfrute de unos días de ocio sin tener que preocuparse por no entender el idioma u organizar paseos y visitas. El Departamento de Turismo ha pensado los mejores paquetes turísticos para disfrutar durante todo el año, y en su objetivo de asegurarse de que cualquier viajero tenga la mejor experiencia, ha sumado también la inigualable oportunidad de vivir estas aventuras en grupo, junto a personas que estén solas y también para los que están en pareja o en familia. Éstas son salidas que pueden ser acompañadas por un

coordinador desde Buenos Aires o Córdoba, en caso de reunir un mínimo de personas estipulado. Ir con todo organizado simplifica el viaje y ayuda a vivir experiencias más plenas –que optimizan el tiempo del viaje para poder conocer lo más posible–, con guías especializados, que invita a descubrir lo verdaderamente importante de cada ciudad. Una de las grandes ventajas de viajar en este tipo de propuesta es que siempre va a encontrar nuevos amigos con quienes se pueden compartir momentos únicos del trayecto o agradables charlas mientras se entregan al placer de una magnífica cena. Al estar acompañado, las actividades que uno pueda realizar serán más variadas, ya que nuestros nuevos amigos nos alentarán, quizás a hacer algo que solos nunca nos animaríamos. Contrariamente a la idea de que algunos puedan tener sobre los itinerarios armados, nadie está atado a un esquema preestablecido. Salir por nuestra cuenta durante el tiempo libre, o en grupos más reducidos para disfrutar de unas copas, con música tradicional de fondo y

mimetizándose con los habitantes de la ciudad visitada, es una experiencia única que no se debe dejar de descubrir. En este tipo de propuesta no importa la edad sino las ganas que tenga de disfrutar. Ofrecemos viajes culturales, temáticos o de aventura que le permitirán experimentar momentos únicos, siempre con la tranquilidad que brinda el respaldo del ACA.

REENCUENTRO

Pero el encanto de viajar en grupo no se limita sólo a la convivencia durante el trayecto. En reuniones posteriores a la vuelta, que seguramente realizarán, los compañeros se volverán a encontrar para ver fotos y recordar juntos, con sus nuevos amigos de aventura, los detalles que le harán vivir nuevamente las anécdotas y aquellos momentos imborrables y únicos que se han compartido. ¿Por qué quedarse en casa cuando este tipo de oportunidades está al alcance de su mano? Póngase en contacto con el Departamento de Turismo y elija su próximo destino.



NUESTRA AGENDA SALIDAS GRUPALES 2013

ENERO

- Madrid, Toledo, Andalucía y costa mediterránea
- Egipto con crucero y mar Rojo (*)
- Egipto y Dubai
- Playas de Tailandia y Dubai (*)
- Del Triángulo Dorado a los Himalayas con Dubai
- Encantos de Australia y Nueva Zelanda con Dubai

FEBRERO

- Jordania, Jerusalén y Dubai
- Playas de Bali y Qatar
- Dubai y Tailandia
- Egipto y mar Rojo
- Sonrisas Thai - Tailandia/Dubai (*)
- Europa soñada: (*) Madrid - Barcelona - Niza - Venecia - Florencia - Roma - Turín - París - Burdeos - Madrid

MARZO

- Andalucía, Costa del Sol y Marruecos
- Fantasía italiana
- Primavera en Rusia
- India y Nepal
- Europa mágica: (*) Londres - París - Heilberg - Innsbruck - Verona - Padua - Venecia - Florencia - Asís - Roma - Pisa - Niza - Barcelona - Zaragoza - Madrid
- Semana Santa en Ecuador (Galápagos)
- Semana Santa en Polinesia
- Semana Santa en Perú (Machu Picchu)
- China y el Tren del Futuro (*)
- Vietnam, Camboya y Tailandia

ABRIL

- Perú (desde Córdoba)
- Caminos europeos: Madrid - Londres - París - Heidelberg - Praga - Budapest - Viena - Venecia - Florencia - Roma

MAYO

- Conocer Europa del Este (*)
- Conocer Grecia & Turquía
- Esencias de China, Hong Kong & Dubai
- Dubai & Egipto completísimo
- Gretur 2013 (*)
- Rusia y Dubai
- Londres, Ámsterdam y capitales imperiales
- Turquía y Grecia con crucero
- China, Hong Kong & Dubai
- Cuba
- Qatar, Jordania y Dubai
- Egipto, Jordania y Dubai
- China y Hong Kong 2013
- Esencias de China, Hong Kong & Dubai
- Dubai, Qatar, Jordania y Omán 2013
- Egipto, Jordania y Dubai 2013
- Egipto, Turquía y Grecia 2013
- Eurocontraste: Budapest - Bratislava - Praga - Viena - Roma - Nápoles - Pompeya - Sorrento - Capri
- España y Marruecos

JUNIO

- México, desde Córdoba (*)
- Turquía con Capadocia & Grecia con crucero
- Leyendas de Europa: Madrid - Burdeos - París - Ámsterdam - Francfort - Praga - Innsbruck - Venecia (Mestre) - Florencia - Roma - Niza - Barcelona
- Capitales bálticas con crucero y Rusia (*)
- Inglaterra, Escocia e Irlanda
- Islas griegas y costa amalfitana
- Egipto, Turquía y Grecia
- Turquía y Grecia con crucero
- Grupal Armenia y Rusia 2013 (*)

JULIO

- Conocer Escandinavia
 - Conocer Rusia (*)
- ### AGOSTO
- Conocer Inglaterra y Escocia
 - Roma y sur de Italia con Sicilia
 - Europa del Este al completo con Berlín
 - Francia, Inglaterra, Escocia & Irlanda con París y Londres
 - Corazón europeo: París - Brujas - Bruselas - Róterdam - La Haya - Ámsterdam - Berlín - Praga - Budapest - Viena

SEPTIEMBRE

- Santuarios marianos - Turar
- Conocer Croacia y Eslovenia
- Conocer el sur de Italia
- De París a Córcega, Cerdeña & Roma

OCTUBRE

- Conocer Tailandia, Vietnam, Camboya & Singapur
- Costa Oeste de Estados Unidos, desde Córdoba
- Dubai & Turquía con Capadocia
- Marruecos al completo con ciudades imperiales y Kasbahs
- Dubai & Jordania e Israel

NOVIEMBRE

- Cuba, desde Córdoba
- Dubai & Jordania con Petra
- Dubai & Egipto completísimo

* Consulte por otras salidas.

PRIMER COBERTOR

www.granizono.com.ar

Anti-Granizo Magnético

De fácil y rápida colocación
para cada modelo de vehículo



Tel.: 011-3968-6359 / Cel.: 011-15-5054-3510

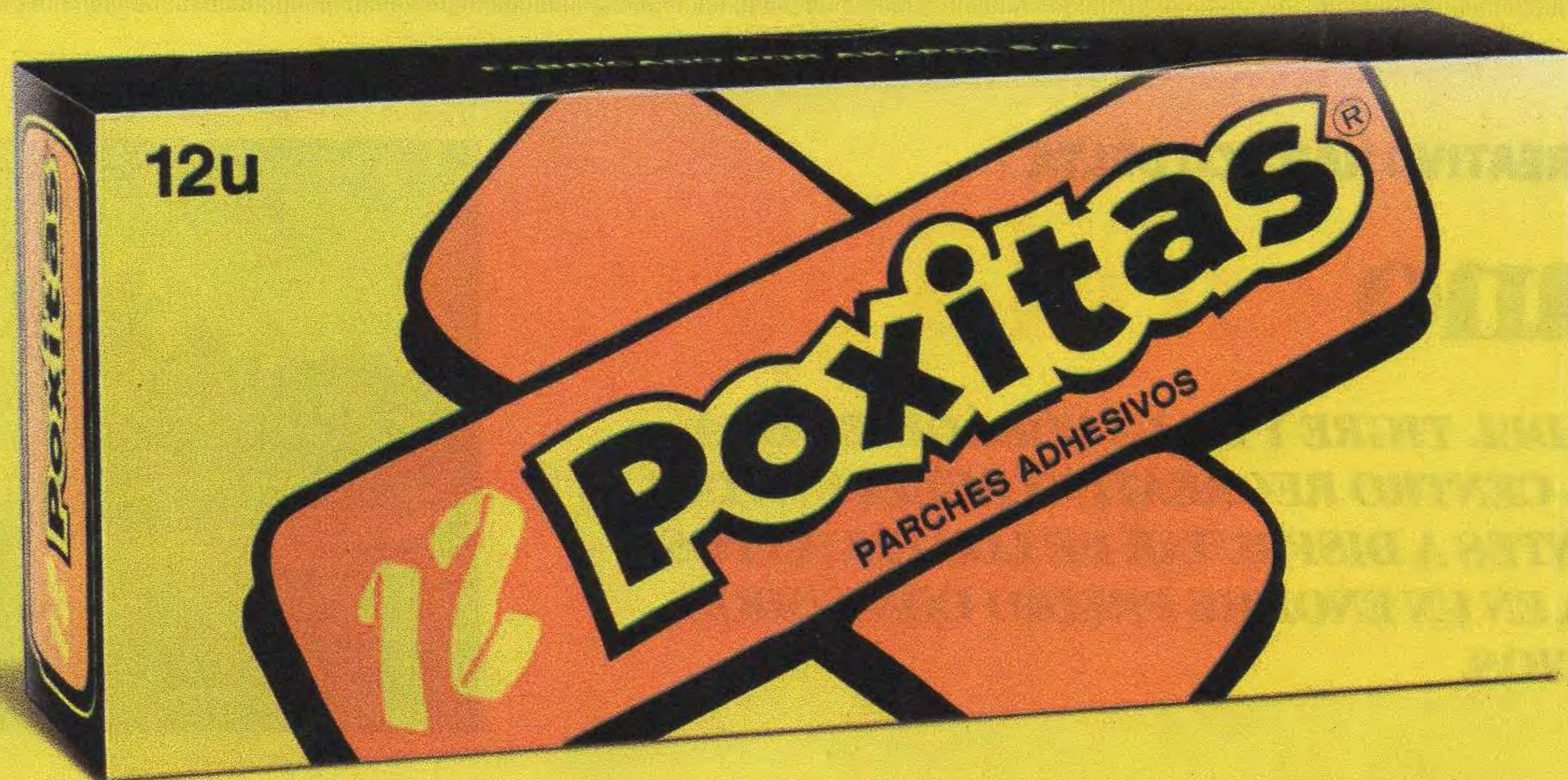

“En una emergencia póngale **Poxitas**®”

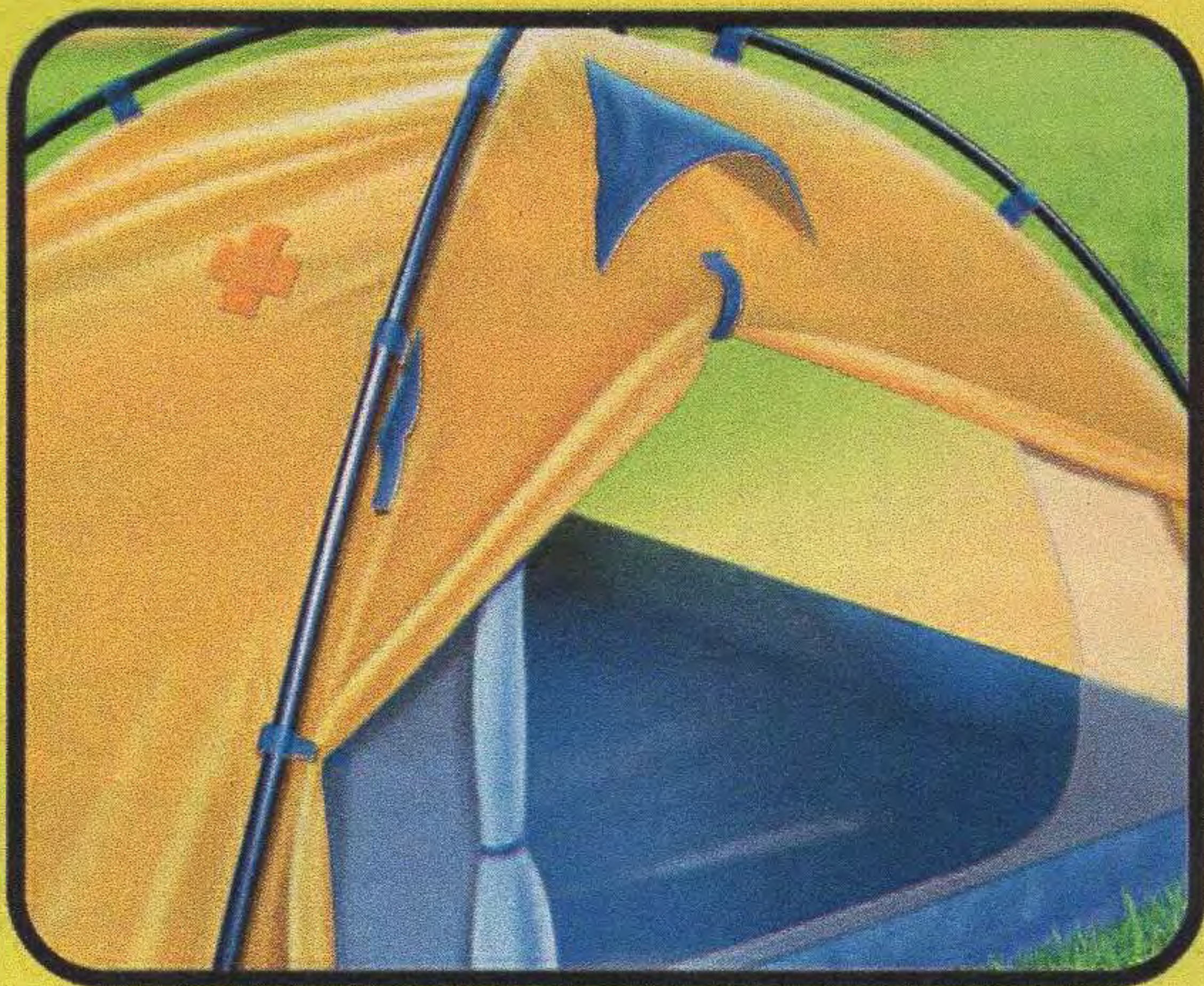

Entrá a
www.poxitas.com.ar,
y enterate de todos los usos que le podés dar.

CENTRO RECREATIVO NÁUTICO DELTA

Verano en el Tigre

A MINUTOS DEL TIGRE Y DE LA VORÁGINE DE LA CAPITAL EL CENTRO RECREATIVO DELTA INVITA A SUS VISITANTES A DISFRUTAR DE LOS ENCANTOS DE LA ZONA EN UN ENORME PREDIO CON TODOS LOS SERVICIOS.



Los embarcaciones del ACA realizan los traslados de pasajeros que llegan a pasar un día en el Delta o eligen alojarse en los coquetos bungalows recientemente reformados y provistos de todas las comodidades. El predio cuenta con tres piletas para distintas edades, cada una con su sola-

rium y además, una playa de arena con modernos camastros para disfrutar del sol y desenchufarse. El complejo ofrece también canchas para la práctica de fútbol, tenis, paddle, vóley, básquet, una pista de patinaje y juegos para los mas pequeños. Además autoservicio de salad bar, parrilla y minutas y un área de fogones y mesas.

Con servicio médico permanente y vigilancia las 24 horas al igual que en la playa de estacionamiento de tierra firme, puesto de combustible para embarcaciones y automotores.

Ciudad de Tigre
Río Luján y Canal Benavídez
Tel: (011) 4728-0410/12 - Fax: (011) 4728-5407

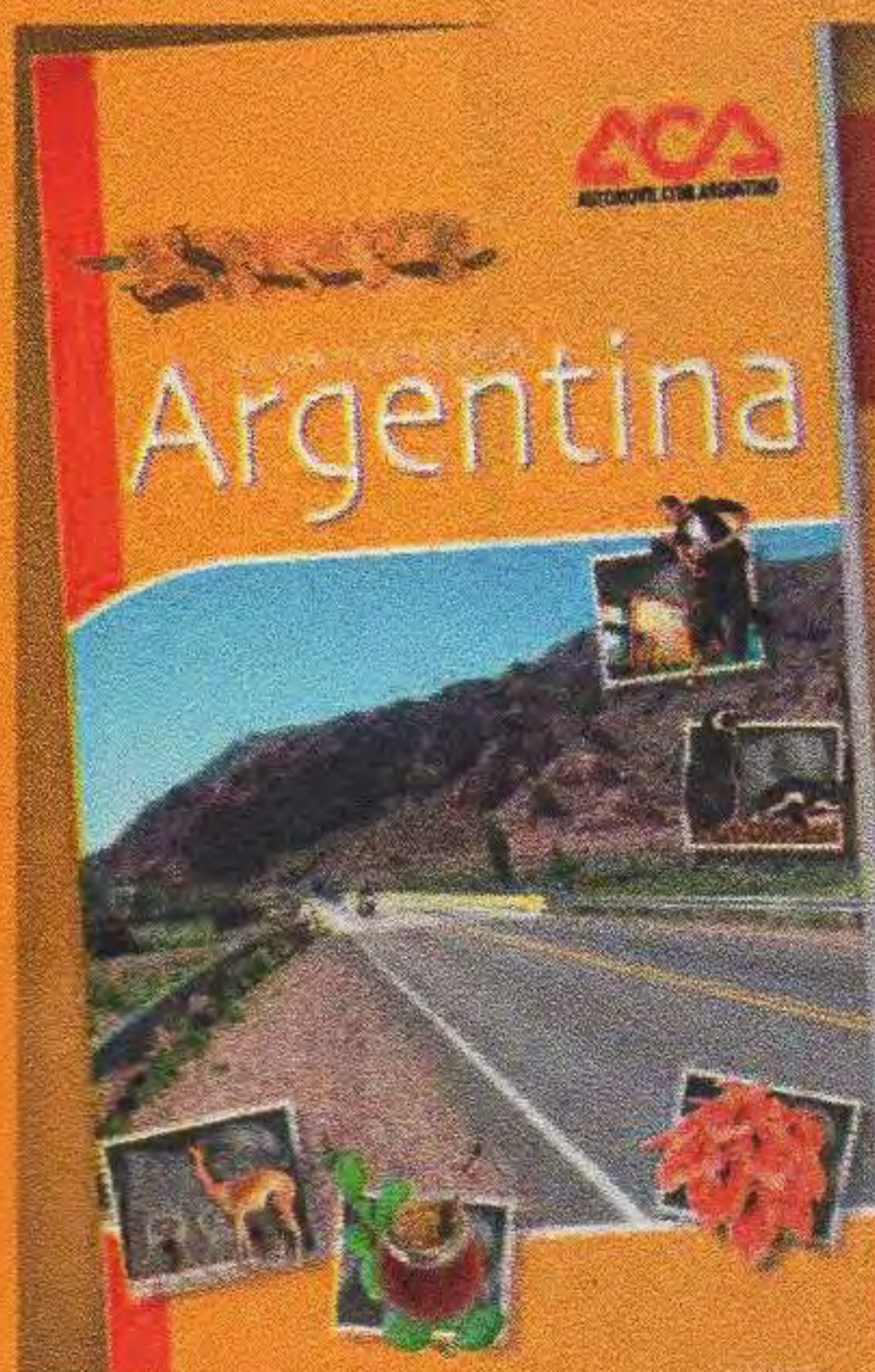

GUÍA TURÍSTICA ARGENTINA

Nuevas Ediciones

MAPA DE LA REPÚBLICA ARGENTINA



CD INTELIGENTE ARGENTINA

Actualización disponible on line. Novedades sobre este producto en www.aca.org.ar/servicios/cartografia



Informate llamando al **0800-888-9888** o acercate a cualquiera de nuestras dependencias.

www.aca.org.ar



Nuevo Pasaporte

Nuevo DNI

En nuestra Filial Once, U.S. Córdoba, U.S. Mar del Plata Colón y C.S. Santiago de Montenegro (Rosario).

Otro beneficio exclusivo para socios!

Solicite su turno llamando al **0800-888-9888**, en nuestras dependencias o en www.aca.org.ar



Alquiler temporario



Departamentos equipados en la ciudad de Buenos Aires. Para su estadía por días, semanas o meses. Más de 2300 departamentos en los mejores barrios. Tomamos su propiedad.

Somos la primer agencia de alquiler temporario con 15 años de liderazgo

Recomendados por



Paraguay 1571 - Bs. As. Tel.: (5411) 4876-5000
www.bytargentina.com

RECTIFICACIÓN

DE MOTORES Y TAPAS DE CILINDROS

Diesel y Nafteros



SACAMOS,
RECTIFICAMOS Y
COLOCAMOS SU
TAPA O MOTOR.

Retiro y entrega sin cargo



Atención especial a
talleres y empresas

Atención a socios

Todas las tarjetas de crédito

Paunero 2976 - Caseros - Buenos Aires
4758-6780 - 15-5452-1992 / ID: 537*4106
info@jrsestos.com.ar - www.jrsestos.com.ar

MOTORIZACION DE PERSIANAS

MAXIMA COMODIDAD CON EL MENOR ESFUERZO

Levante su cortina con solo presionar una tecla o con su control.



- Sin trabajos de albañilería
- Listo en 2 ó 3 horas
- Cortinas de todo tamaño
- Antiguas y modernas
- Estéticamente no cambian
- Trabajos terminados.

AUTOMATICISE SU PORTON

ACCEDA AL CONFORT Y LA SEGURIDAD



Equipos
super rápidos
5 seg.

- Levadizos, corredizos
- batientes.
- Reformas de todo tipo
- Presupuestos s/ cargo

Av. Dto. Alvarez 1694 C.A.B.A.
4585-9217/4643
www.agautomatizaciones.com.ar

Automatizaciones GUERRA

Silla de Ruedas Anfibia



Made in Italy



Especialmente diseñada para la movilidad de discapacitados y personas mayores a través de cualquier terreno, desde la arena al agua, desde la nieve al campo.

STOCK REAL!
ENTREGA
INMEDIATA

Hecha en aleación de aluminio libre de corrosión. Totalmente plegable y fácil de transportar.

Tel.: 15-6792-9613 silla job

silla_jobs@hotmail.com - venta.jobs@gmail.com

¡SIEMPRE ES UN BUEN MOMENTO PARA VIAJAR!

LLAMANOS al
0800-888-3777 o
ESCRIBINOS a
turismo@aca.org.ar

ESCAPADA A EL CALAFATE

Vigencia: 1/12/12 al
28/02/2013

Salidas: diarias

Régimen: desayuno

Incluye: Traslados de
entrada y salida

- 3 noches de alojamiento en
Hotel ACA El Calafate 3*

- Excursión día completo
glaciar **Perito Moreno** en
regular

Tarifa: \$920

Tarifa por persona base habitación
estándar doble. Sujeta a
modificación sin previo aviso.
No incluye entrada al parque
Solo servicios terrestres. No
incluye aéreo a destino. Sujeta a
disponibilidad.

Operador responsable: ACA

Turismo, categoría ESFL, Leg.
0076, Res. 716/72



Consultá
por combinado
con Ushuaía
Hotel ACA Canal
Beagle.

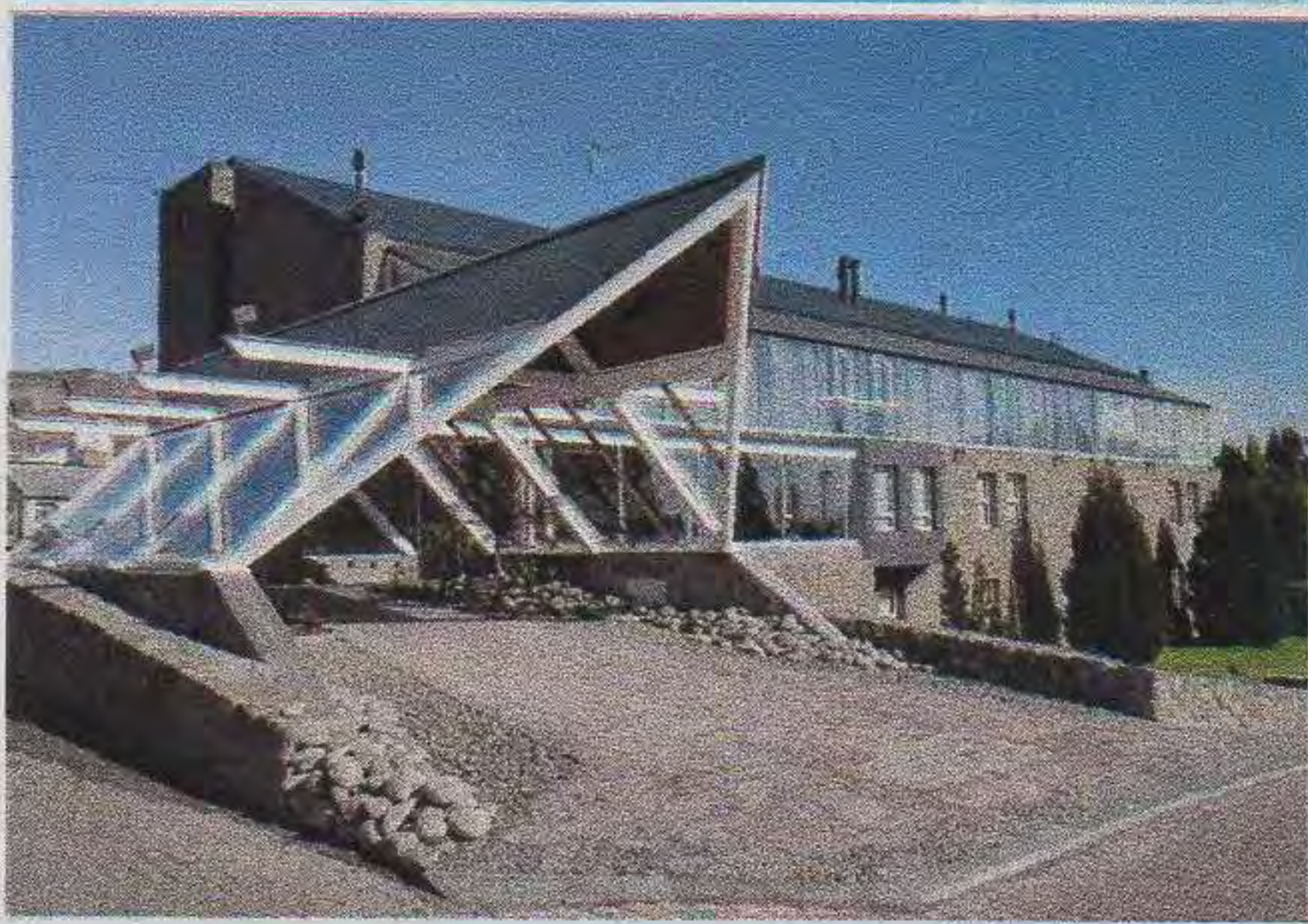

MAR DEL PLATA: ¡PROMO ACA PUNTA MOGOTES!



PUNTA MOGOTES

Vigencia: Enero 2013

Salidas: diarias - Consultar por
salidas en febrero y marzo 2013

Duración: 8 días / 7 noches

Incluye:

- 7 noches de alojamiento en
Hotel Benedetti con desayuno
- 7 días de carpa y
estacionamiento descubierto
en **Balneario ACA Punta
Mogotes** (ubicación sujeta a
disponibilidad)

- 7 días de **cochera** en ACA Colón

Tarifa: \$ 2.824

Tarifa en pesos por persona base
habitación doble. Sólo servicios
terrestres, no incluye aéreo o
transporte. Válida para residentes.
Sujeta a disponibilidad y/o
modificación sin previo aviso. No válida
fin de semana largo. Cupo limitado.

Operador responsable: Automóvil
Club Argentino, ESFL, Leg. 0076,
Disp. 716/72 y 1199

CASA RUTI

CERRAMIENTOS

Directo de Fábrica



- ✓ Líneas de alta y media prestación
- ✓ Doble vidriado hermético
- ✓ Vidrios
- ✓ Carpinterías standar y a medida
- ✓ Durlock
- ✓ Poliacrílico - Policarbonato

4640-1580 • 4640-1593

Av. Juan M. de Rosas 7228 I. Casanova • casaruti@casaruti.com • www.casaruti.com

LIFT-AR Representante Exclusivo para Latinoamérica

Nuevos Modelos para escaleras curvas al alcance de todos

Plataforma para Escaleras Recta - Logic



INSTALACION EXPRESS 48 Hs.



Oruga Sherpa

ENTREGA INMEDIATA



INSTALACION EXPRESS 48 Hs.

Silla para Escaleras Recta - Homeglide

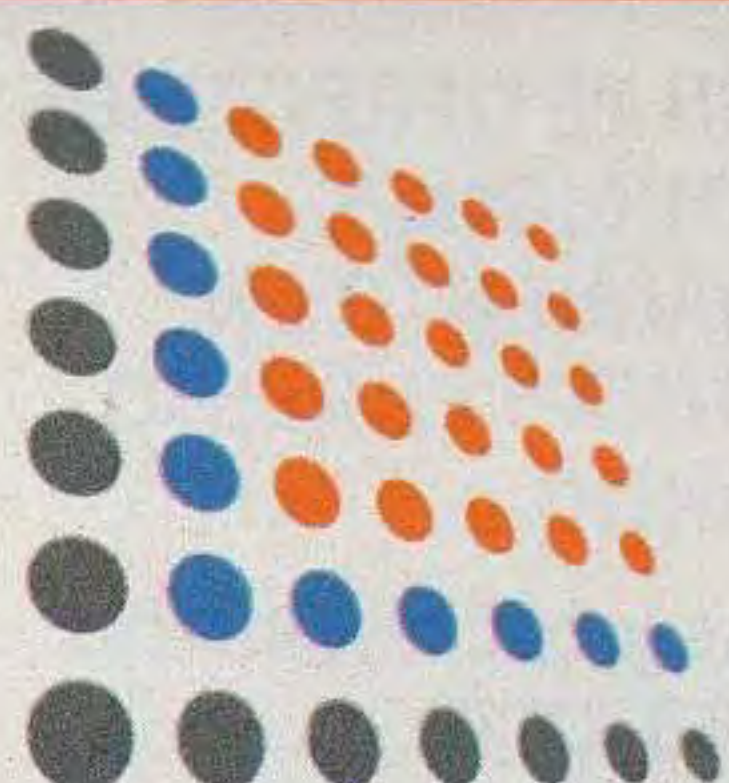

LIFT-AR

2 años garantía total

- Material de última tecnología europea.
- Staff técnico con formación acreditada.
- Diseños y modelos de vanguardia.

Av. Centenario 2310 - Beccar - San Isidro
Bs. As. • Tel / Fax (011) 4707-0067 Líneas Rotativas

UNICA EMPRESA con sistema de medida fotométrica en Argentina

Impulsores de soluciones ecológicas y de confianza para el desarrollo de la movilidad urbana.

info@liftar.com.ar

www.liftar.com.ar

Las tarifas publicadas fueron proporcionadas por los operadores responsables de cada viaje al momento del cierre de esta edición, y están sujetos a modificaciones y/o cambios sin previo aviso por parte de los mismos.

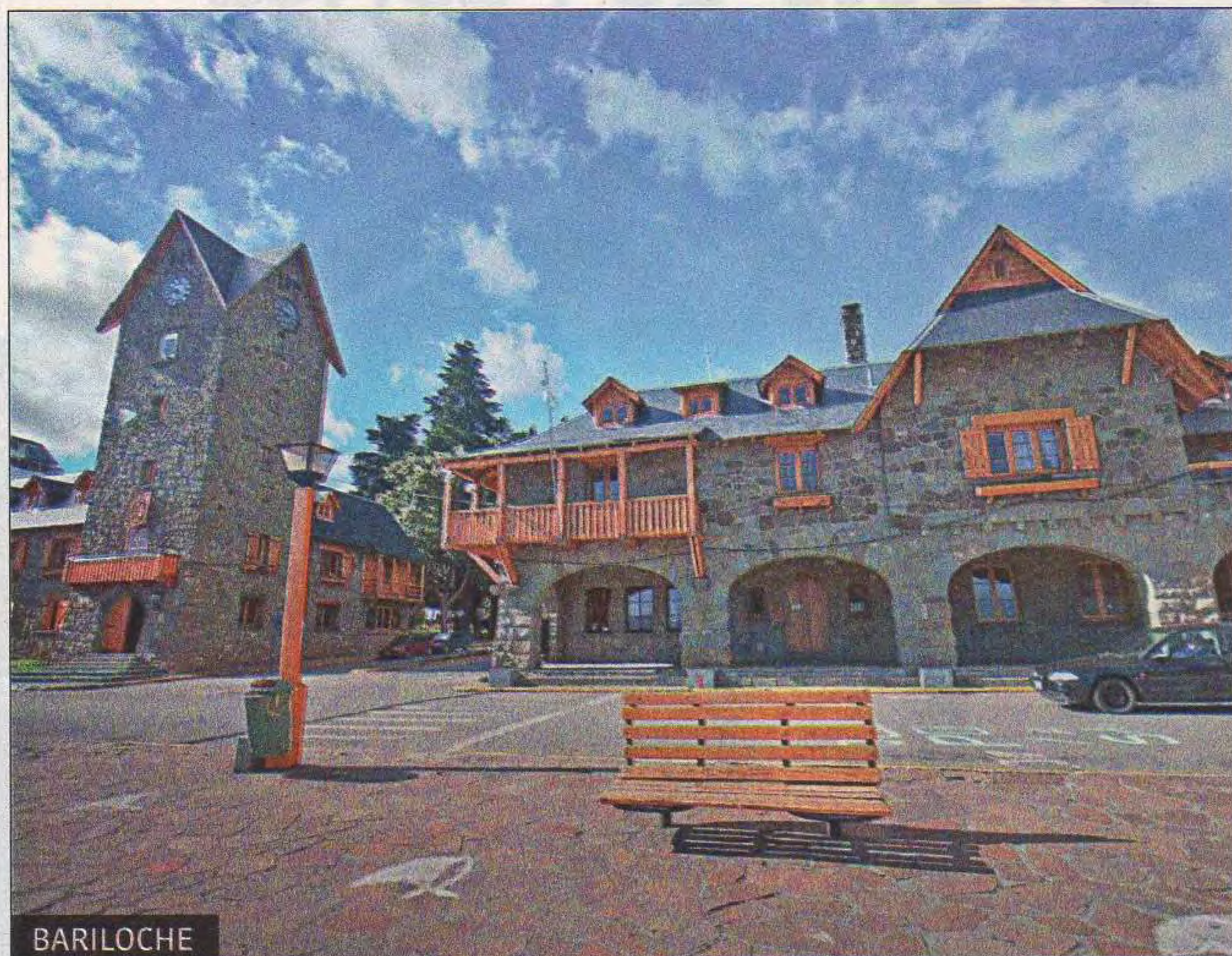

BARILOCHE

CAMINO DE LOS LAGOS

Salidas: diarias

Vigencia: enero-febrero 2013

Incluye:

- Traslados de entrada y salida en **Bariloche** + 3 noches de alojamiento

- Excursión **Circuito Chico** + Excursión lacustre **Puerto Blest** y **Cascada los Cantaros**

- Traslado **Bariloche / Villa La Angostura** en bus regular

- 2 noches de alojamiento en **Villa La Angostura**

- Excursión **Circuito**

Angostura

- Traslado a **San Martín de los Andes** x 7 Lagos (sujeto a condiciones climáticas)

- 3 noches de alojamiento en **San Martín de los Andes**

- Excursión a **Quila Quina**

- Excursión a **lago**

Huechulafquen

- Traslado **San Martín de los Andes / Aeropuerto de Bariloche**

Tarifas desde \$4.032

Consultá opción con aéreo o bus

Tarifa en pesos por persona base habitación doble. Sólo servicios terrestres mencionados. No incluye transporte entre ciudad de origen y destino. Sujeta a cambios y/o modificación sin previo aviso. No incluye IVA ni 1,5% gastos administrativos. Tarifas publicadas corresponden a hotelería 2* superior. Las tarifas no aplican para feriados o fines de semana largos

Operador responsable: Grupo 8, Leg. 11604, Exp. 253/03

ESQUEL EN BUS

Duración: 8 días / 5 noches

Vigencia: enero-febrero 2013

Salidas: diarias

Incluye:

- Bus semicama con transbordo en Bariloche

- Traslados de entrada y salida

- 5 noches de alojamiento con desayuno

- Excursión a **Parque Nacional**



LOS ALERCES

Los Alerces (Limonao)

Tarifa desde \$ 3.530

Tarifa en pesos por persona base habitación doble. Sujeta a cambios y/o modificación sin previo aviso. No incluye IVA 2% ni 1,5% gastos administrativos. Las tarifas publicadas corresponden a hotelería 3*. Las tarifas no aplican para feriados o fines de semana largos.

Operador responsable: Grupo 8, Leg. 11604, Exp. 253/03

VILLA CARLOS PAZ EN BUS

Duración: 6 días / 4 noches

Vigencia: enero-febrero 2013

Salidas: diarias

Incluye:

- Bus semicama

- Traslados de entrada y salida

- 4 noches de alojamiento

- Excursiones: **Capilla del Monte** + **Villa General Belgrano** y **La Cumbrecita**.

Tarifas desde \$1.995

Tarifa en pesos por persona base habitación doble estándar. Sujeta a cambios y/o modificación sin previo aviso. No incluye IVA ni 1,5% gastos administrativos. Las tarifas no aplican feriados o fines de

semana largos. No incluye entrada. Tarifa publicada corresponde a hotelería 2*.

Operador responsable: Grupo 8, Leg. 11604, Exp. 253/03



HOTELES, HOSTERÍAS Y CABAÑAS



¡Contás con nuestra **Red Hotelera ACA** en los puntos turísticos más importantes del país!

TAMBIÉN TE OFRECEMOS OTRAS OPCIONES DE ALOJAMIENTO EN ARGENTINA Y EL RESTO DEL MUNDO.

Reservas y cotizaciones:
0800 888 3777
hoteles@aca.org.ar
Lunes a viernes de 10 a 17.30

VIAJES DE LUNA DE MIEL Y LISTAS DE CASAMIENTO *



Descubrí las ventajas que tenés de abrir tu lista de casamiento y organizá con el ACA tu luna de miel.

- El respaldo y seriedad que nos caracteriza con más de 35 años en el mercado turístico.
- Te hacemos entrega de tarjetas para que las adjuntes a tus participaciones o invitaciones.
- Garantizamos la devolución del valor excedente.
- Seguimiento personalizado y detallado, pudiendo consultar tu estado de cuenta en cualquier momento que lo solicites.

Más de 100 oficinas en todo el país.

*Consulte condiciones generales de este programa.

BRIDGESTONE

Firestone express

AMPLIA VARIEDAD Y DISPONIBILIDAD EN
NEUMÁTICOS DE ALTA PERFORMANCE Y 4X4

Descuento
a Socios
-10%



Descuento válido para neumáticos
Bridgestone, Firestone del Mercosur

Salón con Computadoras
Libres y Wi-Fi

Envío express al interior

- Neumáticos Nacionales e Importados
- Neumáticos Run Flat
- Alineación 3D
- Balanceo Optimizado
- Reparación y Pintura de Llantas

XXXX TANGOPAMPA XXXX

Av. del Libertador 5947 (1428ARA) CABA

Tel: (011) 4788-1120 / 0310

ventas@f-express.com.ar

Descuento no acumulable con otras promociones

Quick SOLUTION

TALLER MULTIMARCA Y ALTA GAMA

Ofertas desde:

- ▶ Cambio de Aceite semisintético y filtro \$ 300
- ▶ Carga de Aire Acondicionado Ecológico..... \$ 300
- ▶ Tren Delantero m/o..... \$ 800
- ▶ Limpieza de circuito de agua con refrigerante.. \$ 240
- ▶ Cambio de kit de Embrague, m/o..... \$ 800
- ▶ Frenos Traseros, repuestos y m/o..... \$ 350
- ▶ Frenos Delanteros, repuestos y m/o..... \$ 300
- ▶ Cambio de Correa Distribución (8V) m/o..... \$ 600
- ▶ Reparación de Arranque o Alternador m/o..... \$ 250
- ▶ Alineación de Faros delanteros \$ 60
- ▶ Servicio inyección m/o..... \$ 400
- ▶ Paño de pintura en cabina presurizada \$ 630

+ IVA

Precios sujetos a variación de mercado

**ESCANEO COMPUTARIZADO GRATIS A SOCIOS
Taller Integral**

Chequeo completo de 15 puntos sin cargo

Todas las tarjetas de crédito en 3 pagos sin interés



Av. Córdoba 4168 - Tel.: 4863-4404

lo esperamos de: Lun. a Vier. de 8 a 19 hs. y Sáb. de 8 a 14 hs.

e-mail: atclientes@tallerquicksolution.com.ar

SÓLINERG

Soluciones integrales de energía



Resino

BATERÍAS

Autos, 4x4, Camiones, Tractores, Motos, Cuatriciclos, UPS, Náutica, Uso Solar y Eólico, Jet Ski, Golf Caddy, Alarmas, Luz de Emergencia

Las de mayor
potencia
de arranque



**OPTIMA
BATTERIES**
THE ULTIMATE POWER SOURCE™

Motobombas / Motogeneradores

HONDA



YAMAHA



Deka
Made in U.S.A.

Las de mayor
potencia
de arranque



Energía Solar / Energía Eólica



Analizadores de baterías
Inversores 12 a 220 Volts
Cargadores de Baterías



Cargadores de Baterías

BLACK & DECKER



HONDA

**OPTIMA
BATTERIES**
THE ULTIMATE POWER SOURCE™

Deka

Schumacher
ELECTRIC CORPORATION

MIDTRONICS

YAMAHA

ING. HECTOR J. RESINO S.R.L. Anatole France 680 - (1870) Avellaneda - Buenos Aires

Tel / Fax: (5411) 4204-8771 / 8697 y 4265-2829 - resino@resino.com - www.resino.com

Aceptamos tarjetas de crédito



Las tarifas publicadas fueron proporcionadas por los operadores responsables de cada viaje al momento del cierre de esta edición, y están sujetos a modificaciones y/o cambios sin previo aviso por parte de los mismos.

CRUCEROS LANZAMIENTO DE TEMPORADA 2013-2014

YA PODÉS HACER TU RESERVA ¡Aprovechá los beneficios por compra anticipada!



Espectaculares itinerarios para disfrutar

- Pronto pago o descuento por reserva anticipada
- 2x1
- Promo familias

- 3° pasajero gratis
- Traslado fácil a Buenos Aires
- 5% de descuento pasajero frecuente
- Garantía de cabina compartida

Consultá alcances y condiciones de cada beneficio de cada compañía y su aplicación a cada crucero.

Además, ¡conocé otros itinerarios que otras compañías tienen para ofrecerte!



SALIDAS GRUPALES 2013

Ya tenemos disponible la agenda de las salidas programadas para 2013. Entrá a nuestra página web www.aca.org.ar/servicios/turismo y empezá a imaginar tu próximo viaje. Consultá itinerarios y tarifas

PLAYAS



URUGUAY

Salidas: enero y febrero 2013
Duración: 7 noches
Punta del Este - Piriápolis - Atlántida - La Paloma
Consultá opciones hoteleras y tarifas
Operador responsable: Grupo 8, Leg.11604, Exp. 253/03

- Alquiler de auto económico en Miami por 7 días y traslados de llegada y salida en Cancún.
- 7 noches de alojamiento en Cancún según hotel a elección con régimen todo incluido.
- 6 noches de alojamiento en Miami Beach según hotel a elección.

PIPA (BRASIL)

Salidas: De enero a marzo 2013
Duración: 7 noches
Incluye: - Pasaje aéreo Buenos Aires / Natal / Buenos Aires volando con GOL
- Traslados aeropuerto / hotel / aeropuerto en servicio regular
- 7 noches de alojamiento
Hoteles y tarifas: consultar
Operador responsable: Julia Tours S.A., Leg. 1784, N° registro 1281

- Seguro de cancelación e interrupción de viaje (hasta 85 años).
- Hoteles y tarifas:** consultar
Operador responsable: Organización Piamonte S.A., EVT, Leg. 2268

CANCÚN & MIAMI

Salidas: 15 y 19 de enero 2013
Consultá por salidas en febrero y marzo 2013
Duración: 15 días / 13 noches
Incluye: - Pasaje aéreo, ruta: Buenos Aires / Cancún / Miami / Buenos Aires.



BENEFICIOS ESPECIALES PARA SOCIOS

- » Permiso internacional e interamericano de conducir
- » Asistencia al viajero nacional e internacional
- » Alquiler de vehículo en la Argentina y el exterior
- » Cartografía nacional e internacional
- » Programa de descuentos Show Your Card & Save
- » Reciprocidad con otros clubes de automóviles
- » Y otros beneficios más

Novedades en odontología



En la sociedad en la que vivimos donde cada vez son más las personas que desean transmitir una apariencia de juventud y belleza, nuestra imagen tiene una gran repercusión por lo que una sonrisa agradable y armónica puede mejorar la autoimagen y autoestima logrando una mejor salud física, psíquica y social y contribuir al éxito o fracaso del individuo de forma determinante, ya que nos hallamos inmersos en un creciente proceso de culto a la estética.

Implantes dentales

El tratamiento con implantes dentales es la manera más conveniente de reponer los dientes ausentes del paciente o para retener prótesis dentales móviles.

Antes de la aparición de los implantes era necesario gastar los dientes sanos del paciente para colocar sobre ellos puentes fijos con el objeto de reemplazar a los dientes ausentes. En muchos casos estos tratamientos terminaban con conductos y pernos en dichas piezas dentales.

En el caso de las prótesis removibles, los implantes permiten retenerlas firmemente y prevenir la reabsorción del hueso de los maxilares del paciente.

El tratamiento le devolverá función y la estética perdidas al paciente y recuperará la confianza en si mismo tanto a la hora de comer como en sus relaciones sociales.

Requisitos del tratamiento con implantes

Para el éxito del tratamiento se requiere: un exhaustivo diagnóstico, cantidad de hueso suficiente, experiencia profesional, calidad del sistema a colocar, muy buena higiene dental, no fumar, buen estado de salud del paciente.

En los casos en los cuales el hueso es insuficiente, se podrán utilizar técnicas complementarias (rellenos y/o injertos óseos).



Tomografía Computada

A la hora de evaluar las condiciones óseas, cuando la radiografía convencional resulta insuficiente es indispensable realizar una tomografía computada, siendo el recurso más preciso para determinar el diagnóstico y el plan de tratamiento.

Ventajas del estudio con tomografía computada:



1) Los equipos modernos (CONE-BEAN), realizan estudios de muy alta precisión y con muy bajo nivel de radiación, el equivalente a dos radiografías pequeñas, permitiendo su utilización más

frecuentemente en el diagnóstico óseo.

2) Precisión en las mediciones determinando con exactitud la ubicación de los nervios.

3) Disposición de la conformación ósea en 3D, imposible de detectar con radiografías convencionales.

4) Es un recurso fundamental para evitar accidentes quirúrgicos.

Coronas de porcelana sobre implantes

Las coronas de porcelana realizadas con nuevos materiales biológicamente compatibles permiten mejorar la estética y la funcionalidad.

El Dr. S. L. Pelcman es Director del Centro Especializado en Prótesis fijas sobre implantes.

Representante de Dental Park Research Implant Center USA.

D.D.S. Doctor in Dental Surgery, California, USA

ULTIMAS TECNOLOGIAS

Nuevo sistema de tratamiento para dentaduras protéticas retenidas por implantes en desdentados totales, sistema ultra rápido, dientes en una hora

Mediante una microcirugía se colocan los implantes en 45 minutos y luego se instala la dentadura terminada sobre los mismos. Todo el tratamiento es supervisado con estudios digitales radiográficos que aportan la información necesaria a un soft que permitirá diseñar en el laboratorio la dentadura a realizar.

Coronas y carillas de porcelana dental sin metal

Cada vez se difunde mas la utilización sobre dientes del paciente y/o sobre implantes dentales la realización de coronas de porcelana libres de metal.

Entre las ventajas tenemos que son más biológicas y, más estéticas. Las hay de diferentes tipos, inyectadas, con base de alúmina o base de zirconio, y su elección dependerá de cada caso en particular. El grado de naturalidad y estética que se consigue es óptimo.



CASOS TERMINADOS



Liliana Mayo

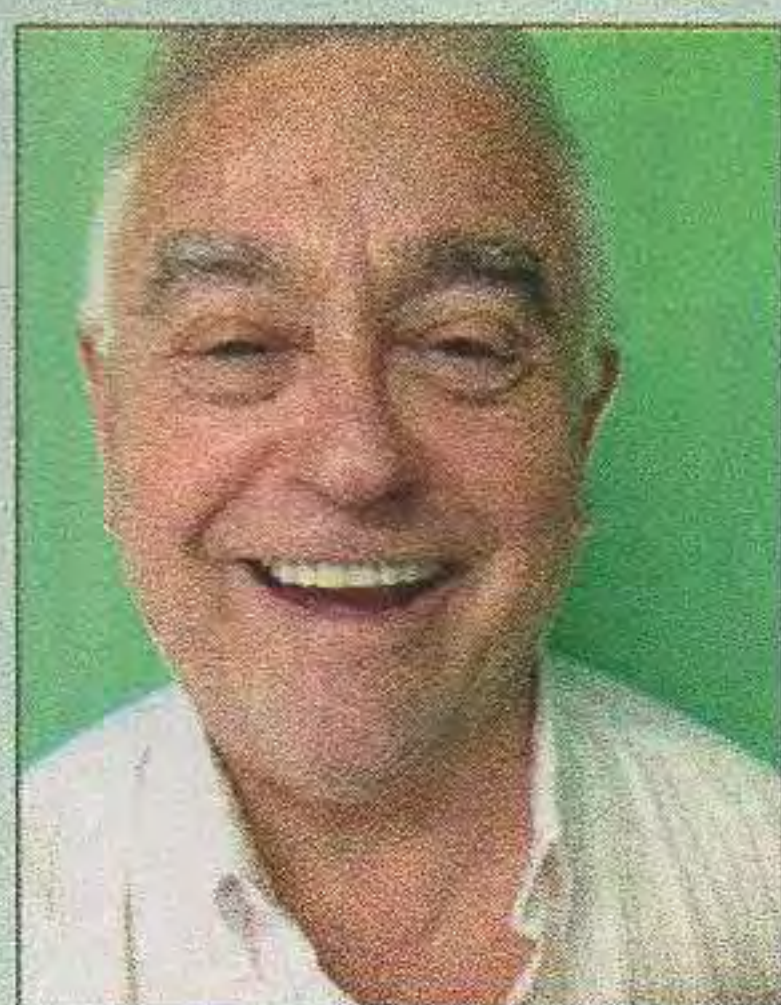

Mario C.

Servicio del Plan de Salud del ACA



Los socios del ACA disponen de una consulta con el respectivo estudio computarizado sin cargo. Deberán solicitar turno telefónico acreditando su afiliación de lunes a viernes de 9 a 18 hs.

Av. Santa Fe 3444 10° "A" Capital Federal
Teléfonos: 4821-9070 / 4821-3734

www.dentalesimplantes.com.ar
e-mail: consultas@dentalesimplantes.com.ar

UN LABERINTO EN BICI

Este ciclista está entrando en un laberinto, descubrí cual es el camino que debería tomar para poder cruzarlo. Las señales pueden ayudarte para encontrar la salida

Aquí te recordamos el significado de cada una:



Direcciones Permitidas



Calle sin Salida



Escolares



Dirección Obligatoria



Calle sin Salida



Hospital



Contramano



Prohibido Estacionar



Plaza

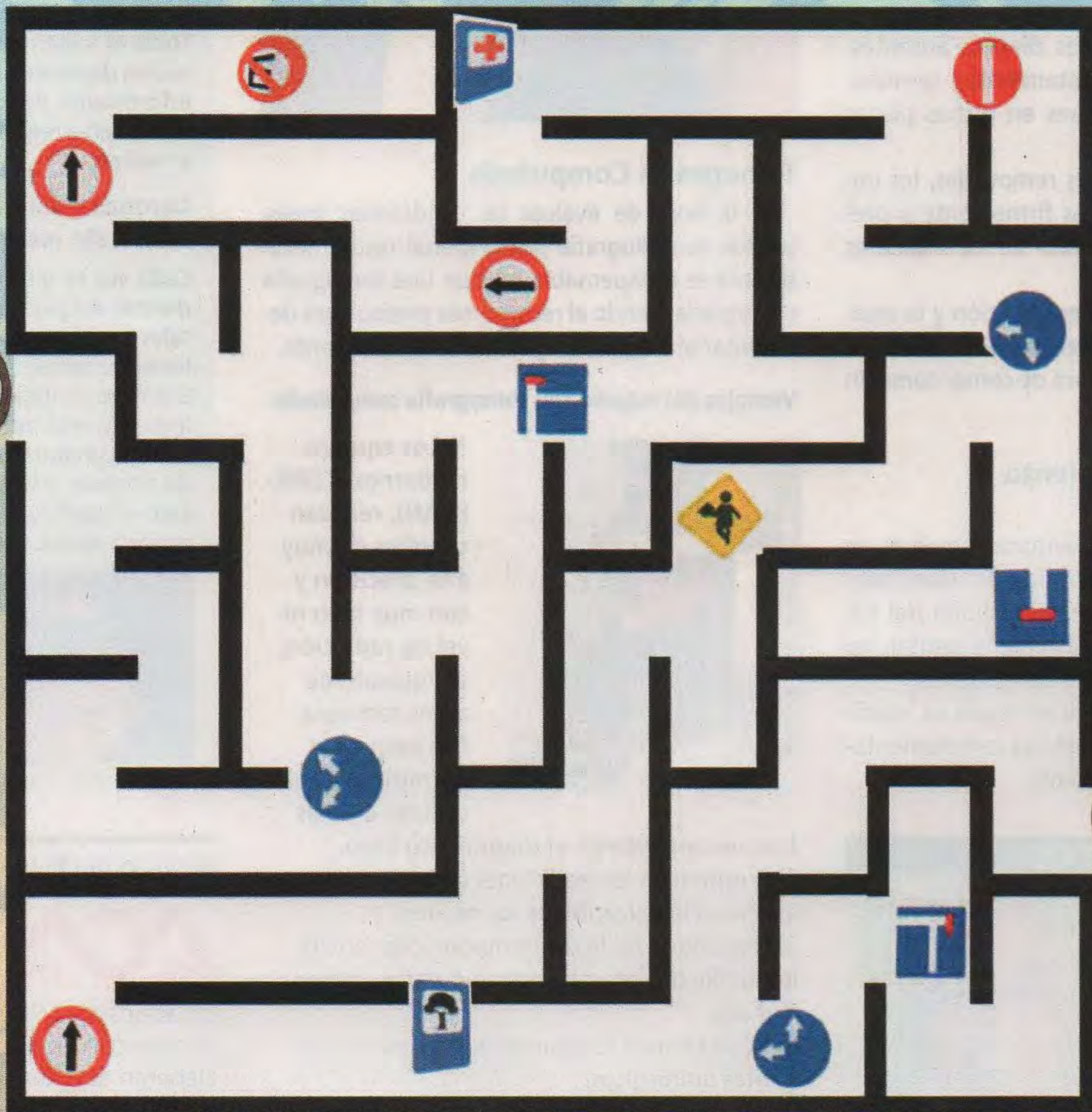

Antes de salir en bici, es importante que siempre te acuerdes de revisar algunas cosas:



Completá las palabras que faltan en el dibujo que vas a encontrar en esta sopa de letras:

C	G	A	N	I	F	N	C	A	D	E	N	A
A	V	Y	T	T	R	L	L	I	N	A	E	V
S	G	M	L	R	E	I	H	B	A	S	A	E
C	Y	V	H	H	N	B	B	L	A	N	C	O
O	N	E	B	V	O	S	G	J	J	L	Ñ	M
L	B	H	M	C	S	N	T	U	R	O	V	B
B	S	I	V	C	M	K	A	T	R	A	S	V
N	E	U	M	A	T	I	C	O	S	B	K	S

10 REGLAS DE ORO EN EL MANEJO

Reglas de oro

En el marco de la campaña de "Acción para la Seguridad Vial" la FIA promueve entre otras acciones las siguientes 10 Reglas de Oro en beneficio de una movilidad más segura.



QUIERO SENTIRME SEGURO ASI QUE PROMETO:

• ABROCHAR EL CINTURÓN

Todos los pasajeros están bajo mi responsabilidad

• RESPETAR EL CÓDIGO DE CONDUCCIÓN

Las reglas están hechas para protegernos

• RESPETAR EL LÍMITE DE VELOCIDAD

Mi vehículo es de hierro, los peatones y los niños no

• COMPROBAR LOS NEUMÁTICOS

Su desgaste y su presión, sin olvidar el neumático de repuesto

• CONDUCIR SOBRI(A)

Bebido o bajo el efecto de drogas, soy un peligro en la carretera

• PROTEGER A MIS HIJOS

Debo instalarlos en sillas de seguridad adecuadas

• ESTAR CONCENTRADO(A)

Llamar por teléfono y mandar mensajes hacen de mí un verdadero peligro

• DETENERME CUANDO ESTOY CANSADO(A)

Mejor llegar tarde que nunca

• UTILIZAR CASCO

Motos y bicicletas no protegen mi cabeza

• SER CORTÉS

Respeto a los demás automovilistas y peatones

FIA apoya la Década de Acción para la Seguridad Vial de las Naciones Unidas



EN SAN ISIDRO

Autoclásica

Del 5 al 8 de octubre se realizó la 12ª edición de Autoclásica, la mayor muestra de motos y automóviles clásicos de Sudamérica, en el tradicional predio del boulevard del Hipódromo de San Isidro. El ACA no faltó a la cita y en su stand se lució la Ferrari de Froilán y Fangio.

El público pudo deleitarse con la exhibición de aproximadamente 800 vehículos clásicos e históricos en perfecto estado y funcionamiento, todos con más de 30 años de antigüedad.

Este año, además, se rindió homenaje a los 90 años de José Froilán González, los 65 años de Ferrari y el festejo a los 110 años de la emblemática marca Cadillac. El ACA estuvo presente con un stand.

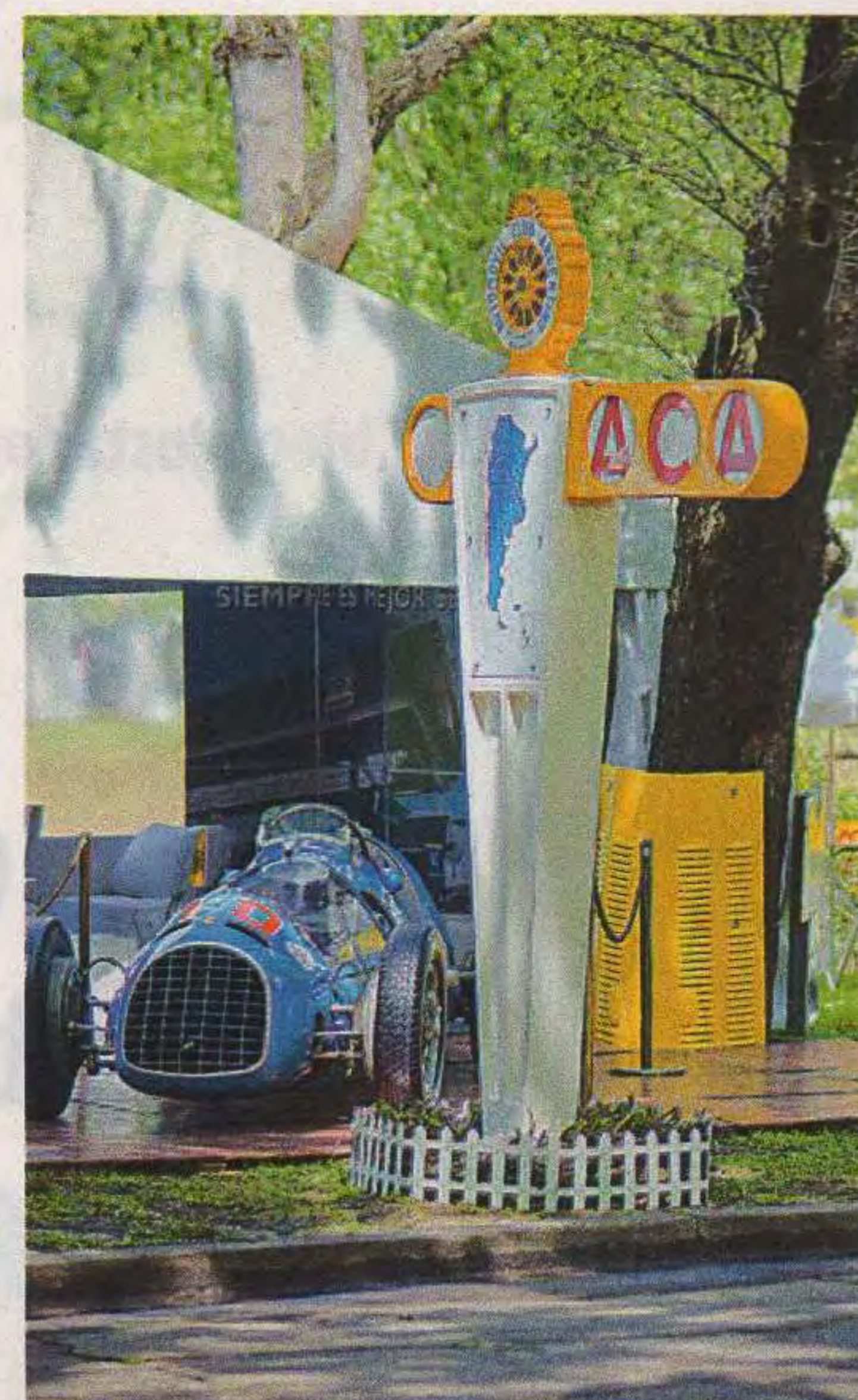

EN EL OBELISCO

Ecodesafío

El Pequeño Flecha de Plata de la Escuela Técnica Fundación Fangio resultó el ganador de la primera carrera de prototipos ecológicos de emisión cero realizada en la Avenida 9 de Julio. Durante una prueba cronometrada de dos horas los participantes debían recorrer la distancia más larga con su carga de batería previamente lacrada. Alumnos y profesores de 17 escuelas técnicas fabricaron los vehículos eléctricos con un presupuesto mínimo.

Con fiscalización de la Comisión Deportiva Automovilística del ACA y el aval de FIA, esta prueba se desarrolló bajo los estándares internacionales.

En **Ramos Mejía** también podés aprender a manejar con los que más saben de autos

En nuestra Escuela de Conducción te ofrecemos los mejores cursos de manejo y seguridad vial con material actualizado, clases teóricas y prácticas con profesores altamente capacitados.

4464-7278 Av. Rivadavia 14730



MUESTRA

Homenaje a Fangio

Panamericano Hotels & Resort y la Fundación Fangio presentaron un homenaje a Juan Manuel Fangio, a través de una muestra montada en el hotel de Buenos Aires.

La propuesta estuvo compuesta por dos acciones: La "Muestra Juan Manuel Fangio", donde se expusieron objetos significativos y elementos de colección representativos de su vida y, por otra parte, el "Premio Fangio a los valores", a través del cual se buscó distinguir a aquellos deportistas que, al igual que el corredor, además de sobresalir en sus disciplinas se interesan por ayudar a los demás, promueven valores y participan en tareas solidarias.

La exposición estuvo abierta al público durante las dos primeras semanas de diciembre en las instalaciones del Hotel Panamericano Buenos Aires.



CON FECHA CONFIRMADA

El Rally Argentina 2013

La 33ª edición del Rally Argentina, la única competencia del Campeonato del Mundo de Rally que se desarrolla en Sudamérica y que organiza el Automóvil Club Argentino, se realizará entre el 1 y el 4 de mayo. Las sierras de Córdoba serán el escenario de la gran competencia del automovilismo mundial, el quinto compromiso de la temporada del WRC. Por primera vez en la historia del Rally Argentina, la carrera tendrá su inicio un miércoles en el Valle de Punilla y finalizará un sábado. Como se ha caracterizado año a año en innovar en sus recorridos, la edición de la temporada 2013 no será la excepción. El recorrido programado plantea un trayecto compacto y exigente, con siete pruebas especiales distintas y muy particulares, que se repetirán dos veces cada una a lo largo de los cuatro días de competencia.

UNA SEMANA A PURO RALLY

Como ocurre siempre, el Rally Argentina se va a poder disfrutar a lo largo de toda la semana. Para esto la organización de la competencia ya está trabajando en diferentes actividades y espectáculos que tendrán al rally y a los autos del WRC como protagonistas principales, no sólo en el Parque de Servicio, en Villa Carlos Paz, sino también en las calles de las ciudades de Buenos Aires y Córdoba.

XVI EDICIÓN

Gran Premio Recoleta-Tigre

El 13 de noviembre se realizó la competencia de autos antiguos que recrea la primera carrera de ruta abierta de Sudamérica, en 1906. Organizado por el Club de Automóviles Clásicos de la República Argentina, contó con la participación de 70 autos y motos fabricados entre 1896 y 1919. Las máquinas en perfecto estado y sus pilotos y acompañantes con atuendos de épocas pasadas brindaron un espectáculo sorprendente durante su recorrido.

Obtenga la nueva Licencia Nacional de Conducir*

Nuestros socios pueden realizar el trámite de emisión y renovación en:

Sede Central - Av. del Libertador 1850

U.S. Flores - Av. Rivadavia 7530

Horarios: de lunes a viernes de 7:30 a 13:30hs

Para mayor información
llame al:

0800-888-9888



www.aca.org.ar

(*) Por convenio con el Gobierno de la Ciudad Autónoma de Buenos Aires



52° EDICIÓN

Las "24 horas de la corvina negra"

El tradicional concurso del Club Cazadores de Tres Arroyos se realizará el 9 de febrero de 2013, y como todos los años habrá premios espectaculares. La zona de pesca tendrá un recorrido de aproximadamente 35 km, con largada y llegada en Claromecó. Los socios del ACA tienen un descuento en la inscripción

Informes:

Club Cazadores Tres Arroyos. V. Sarsfield 285, Tres Arroyos
Tel./Fax: (02983) 431505
cazadores@tsas.com.ar www.clubcazadores.com.ar



NOTICIAS

CUPONES A LOS SOCIOS VITALICIOS

Recordamos a nuestros asociados que aún no hayan efectuado la renovación anual de sus cupones (con vencimiento 2012), que deberán hacerlo en nuestras dependencias, presentándose en ellas junto con su documento de identidad.

Ante cualquier consulta, por favor comunicarse al 0800-888-9-888 de lunes a viernes de 8 a 21 y los sábados de 8 a 13, o en la dependencia más cercana a su domicilio, en horario administrativo.

BENEFICIOS 5% DESCUENTO EN COMBUSTIBLE

Se informa que a partir del 15/12/12, el monto límite mensual de ventas de combustibles con descuento a socios pasa a ser de \$900

CUOTAS SOCIALES ENERO - FEBRERO 2013

SERIE	AÑO DE INGRESO	VALORES PARA EL PAGO EN MOSTRADOR Y A DOMICILIO						
		SIN SEGURO AUTOMOTOR			CON SEGURO AUTOMOTOR DE CASCO			
		PLENARIO Mensual	ACTIVOS Mensual	ADHERENTES Semestral	PLENARIOS		ACTIVOS	
				Mensual	Anual	Mensual	Anual	
3	1971 a 1972	153,00	123,00	276,00	125,00	1.368,00	105,00	1.176,00
4	1973 a 1985	163,00	134,00	303,00	136,50	1.494,00	113,50	1.272,00
5	1986 a Nov/91	163,00	134,00	303,00	136,50	1.494,00	113,50	1.272,00
6	Dic/91 a Dic/05	173,00	152,50	372,00	145,50	1.602,00	126,50	1.428,00
9	Ene/06 a Dic/08	186,00	160,50	420,00	156,50	1.734,00	134,50	1.524,00
10	Ene/09 a Dic/11	191,00	168,00	438,00	161,50	1.794,00	142,00	1.614,00
11	Ene 2012 y Post Jubilados	197,00	175,00	459,00	167,50	1.854,00	148,00	1.674,00
	Discapacitados	76,50	61,50	-	76,50	918,00	61,50	738,00
	Socio Joven	98,50	87,50	-	98,50	1.182,00	87,50	1.050,00
		126,00	126,00	-	126,00	1.512,00	126,00	1.512,00
VALORES PARA EL PAGO POR DÉBITO AUTOMÁTICO								
3	1971 a 1972	140,00	114,00	276,00	114,00	1.368,00	98,00	1.176,00
4	1973 a 1985	151,00	126,50	303,00	124,50	1.494,00	106,00	1.272,00
5	1986 a Nov/91	151,00	126,50	303,00	124,50	1.494,00	106,00	1.272,00
6	Dic/91 a Dic/05	161,00	145,00	372,00	133,50	1.602,00	119,00	1.428,00
9	Ene/06 a Dic/08	174,00	153,00	420,00	144,50	1.734,00	127,00	1.524,00
10	Ene/09 a Dic/11	179,00	160,50	438,00	149,50	1.794,00	134,50	1.614,00
11	Ene 2012 y Post Jubilados	184,00	166,50	459,00	154,50	1.854,00	139,50	1.674,00
	Jubilados	76,50	61,50	-	76,50	918,00	61,50	738,00
	Discapacitados	98,50	87,50	-	98,50	1.182,00	87,50	1.050,00
	Socio Joven	109,50	109,50	-	109,50	1.314,00	109,50	1.314,00

CODICIONES GENERALES

- Las cuotas sociales se cobran de acuerdo con el valor vigente al momento del pago, cualesquiera sean las mensualidades que se cancelen con dicho pago.
- Los valores para el pago por débito automático refieren a los que se cobren exclusivamente por ese sistema de pago, excluyéndose los que se realicen en mostrador con tarjeta de crédito o débito.
- La condición de Socio Joven es aplicable a socios plenarios o activos hasta 25 años de edad inclusive, con la condición de limitar los servicios al automotor a un único vehículo, que deberá registrarse.
- El valor diferencial para socios jubilados se otorga únicamente a plenarios y activos con 25 o más años de antigüedad, cuyos haberes netos mensuales no superen el equivalente a 2 (dos) jubilaciones mínimas.
- El importe señalado como "Anual con seguro" es una opción de pago disponible para socios con seguro automotor de casco, vigente al momento de realizarse el pago, y se aplica solamente a cuotas adelantadas, pudiéndose incluir como máximo la del mes corriente.
- En la vía pública el auxilio mecánico cobrará la cuota de la serie 11 de la categoría del socio a valores de mostrador redondeado, y al asentarse el pago se ajustará a los valores correspondiente al socio.

CREDENCIALES FAMILIARES: \$126,00 MENSUALES EN TODOS LOS CASOS
SOCIOS CORPORATIVOS: \$126,00 MENSUALES POR CADA VEHÍCULO
COBRO DE CUOTAS EN VÍA PÚBLICA: PLENARIOS \$200, ACTIVOS \$175

DUPLICADOS DE CARNÉ: \$33



Cátulo
tango

En el corazón del Abasto... Cátulo Tango.
El gran show musical de la noche porteña.

Diez bailarines, tres cantantes, el sexteto Ojos de Tango

La voz de Buenos Aires Ricardo "Chiqui" Pereyra

Un espectáculo único para disfrutar junto a la mejor gastronomía porteña

Socios ACA 20% de descuento con cualquier medio de pago

Informes, reservas y compra online en www.catulotango.com

Anchorena 647 (esq. Zelaya) CABA - tel. (11) 41064511 - (11) 69876118

ODONTOLOGIA DE EXCELENCIA

Invitamos a todos los asociados a conocer un nuevo concepto en tratamientos odontológicos. Creado para brindar solución a la gran variedad de problemas orales y con honorarios acordes a los tiempos actuales, cubriendo las siguientes especialidades:

IMPLANTES

Implantes de titanio biocompatibles con los tejidos bucales. Implantes de carga inmediata. Tratamientos de reacondicionamiento óseo.

ADULTOS

- **Estética Dental** (restauración de dientes fracturados o manchados definitivamente con Carillas de Porcelana).
- **Blanqueamiento** (Exclusivo sistema americano y láser).
- **Prótesis Fijas** (sin paladar ni ganchos, coronas de porcelana americana y alemana).
- **Prótesis Flexibles** (máxima adherencia y adaptación, imperceptibles, livianas, funcionales, estéticas y confortables).
- **Prótesis Completas con Imanes.**
- **Cromo Flex** (máxima estabilidad y estética).
- **Coronas Puentes e Incrustaciones de Porcelana Libres de Metal** (perfecta adaptación, dureza superior, menor desgaste de sus dientes, estética superior eliminando los antiestéticos bordes oscuros).

3° EDAD

Atención de pacientes domiciliarios y discapacitados con nuestra unidad móvil. Urgencias

Tratamientos y Rehabilitaciones Orales Intensivas para pacientes del interior y exterior

Normas de Bioseguridad y material descartable a la vista

6 Pagos!
con tarjeta de crédito

Atendemos Pacientes Particulares y Prepagas • Socios del ACA y Grupo Familiar • CONSULTAS SIN CARGO

UNICA DIRECCION: Ciudad de la Paz 1600 Piso 6° Dto. 'A' (esq. Virrey del Pino) Belgrano, Capital Federal.

Lunes a Sábados de 10 a 21 hs. Solicitar Turno al Tel. 4786-9807 Tel cel. 4780-0395



22 años de experiencia
y trayectoria profesional,
avalan su tratamiento.

**Dr. Demirciyan
Gaspar > Director**

Asociados al ACA
Importantes Descuentos

Las Prótesis Flexibles



constituyen un sistema para soluciones protéticas removibles que gracias a la calidad de sus materiales sumada a la tecnología y precisión de la máquina inyectora nos brindan las siguientes ventajas: **Estética:** Traslucidez natural mimetizados con los tejidos dentales y eliminación de ganchos metálicos. **Confortable y Liviana:** Debido a su mínimo espesor y baja porosidad posee máxima adherencia a encías y paladares. Permitiendo así al paciente conservar una buena fonética. **Hipoalergénicas:** Por la ausencia de monómeros no irrita las mucosas lo que se convierte en biocompatible con los tejidos bucales. **Imperceptibles e Higiénicas:** Alto módulo de elasticidad y bajo límite de fatiga. **Funcionales:** Contemplando los tres principios de soporte retención y estabilidad pero sin sacrificar la estética.

El material que se utiliza para la confección de Prótesis Flexibles es una resina inyectada que es al mismo tiempo flexible y resistente.

CENTROS RECREATIVOS Y TURÍSTICOS

BALNEARIOS ACA

Punta Mogotes - Mar del Plata (BA)
(0223) 4841568/69/70
Necochea (BA) (02262) 423737
Las Grutas (RN) (02934) 425216

CENTROS RECREATIVOS ACA

Gran Buenos Aires

Centro Recreativo Náutico Delta
(011) 4728-0407 / 4728-0410 /
4728-0412
Centro Recreativo Luján
(02323) 424046

CENTROS TURÍSTICOS ACA

Provincia de Buenos Aires

Claromecó (02982) 480130 (C)
Laguna de Chascomús
(02241) 423934 (C)(R)
Mar de Ajó (02257) 420230 (C)
San Clemente del Tuyú
(02252) 421124 (C)

Provincia de Chubut

Punta Cuevas, Puerto Madryn
(028) 452952 (C)(B)

Provincia de Córdoba

Villa Carlos Paz (03541) 422132
(C)(B)(R)

Provincia de Mendoza

Potreros (02624) 482013 (C)(R)

Provincia de Neuquén

San Martín de los Andes
(02972) 429430 (C)(B)

Provincia de Salta

Rosario de la Frontera
(03876) 483021 (C)(R)

Provincia de Santa Fe

Timbúes (03476) 481073 (C)(R)

Provincia de Santiago del Estero

Termas de Río Hondo
(03858) 421648 (C)(R)

Provincia de Río Negro

Las Grutas (San Antonio Oeste)
Tel./Fax (02934) 49-7300 (B)

Referencias

(C) Campamento (B) Bungalows (R) Recreo

CONVENIOS VIGENTES

HOTELES Y CABAÑAS CON RESERVA EN EL ACA

Para información: Tel. 0800 888 3777
www.aca.org.ar/servicios/turismo/
hoteles · email: hoteles@aca.org.ar

Ciudad de Buenos Aires

Embajador Hotel
Impala Hotel
Shelton Hotel
Torre Cristóforo Colombo Suites
Hotel Dolmen

Provincia de Buenos Aires

› Mar del Plata
Apart Hotel Primacy
Hotel Benedetti
Hotel Guerrero
Hotel Spa República
Hotel Iruña
Hotel Presidente

› Villa Gesell

Hostería Actinia
Hotel Coliseo

Provincia de Córdoba

› Villa Carlos Paz
Hostería Los Espinillos
Hotel Portal del Lago
Hotel Las Lajas
Hotel Altos del Valle

› Villa General Belgrano

Hotel Edelweiss
Hotel Bremen
Posada piedra del Sol

› La Cumbre

Cabañas del Golf
› Villa Cura Brochero
Apart Barrancas de Brochero

Provincia de Corrientes

› Corrientes
Gran Hotel Guaraní

Provincia del Chubut

› Esquel
Hotel Tehuelche
Hostería Cumbres Blancas

Cabañas Rayen Hue

› Puerto Madryn
Hotel Bahía Nueva

Hotel Península

Hotel Tolosa

Provincia de Entre Ríos

› Concordia
Hotel Salto Grande

› Federación

Hostal La Glorieta

› Paraná

Maran Suites & Towers

Provincia de Jujuy

› San Salvador de Jujuy

Hotel Augustus
Hotel Altos de la Viña

Hotel Jujuy Palace

Hotel Ohasis

› Purmamarca

Hotel El Manantial del Silencio

Hotel La Comarca

› Tilcara

Hostería El Portal de la Quebrada

Hostería Rincón de Fuego

Hostería El Refugio del Pintor

Provincia de La Rioja

› La Rioja

Hotel Naindo

Hotel Plaza

Provincia de Mendoza

› Mendoza

Hotel Carollo

Hotel Crillón

Hotel Princess

San Lorenzo Apartments

› San Rafael

Tierra Mora Hotel Boutique &
Apartments

San Martín Hotel & Spa

Vecchia Terra Apart Hotel

Hotel Tower Inn

Provincia de Misiones

› Parque Nacional Iguazú

Sheraton Internacional Iguazú
Resort

› Puerto Iguazú

Hotel Cataratas

Hotel Esturión

Hotel Saint George

Hotel Las Orquideas

Gran Hotel Tourbillon

Caño 14 Lodge

Loi Suites Iguazu Hotel

Provincia de Neuquén

› Neuquén

Hotel El Olivo

Hotel Herradura

› San Martín de los Andes

Aspen Club Hotel

Hotel Del Viejo Esquiador

Hotel Le Village

Hotel Rose Garden

Hostería El Árbol Duende

Hostería La Cheminee

Hostería La Posta del Cazador

Hostería Las Walkirias

Cabañas El Viejo Nogal Apart Hotel

› Villa La Angostura

Hostería Casa Grande Resort

Hostería Dos Bahías

Hostería La Posada

Hostería Lancuyen

Hostería Las Acacias

Cabañas Casa del Bosque

Cabañas El Viejo Marqués

Cabañas Quettrihue

Provincia de Río Negro

› San Carlos de Bariloche

Hotel Carlos V

Hotel Nahuel Huapi

Hotel Nevada

Hotel Patagonia

El Retorno Hostería

Bungalows Ruca Piren

Cabañas Paila Hue

Provincia de Salta

› Cabra Corral

Hotel Del Dique

› Cafayate

Hotel & Spa Patios de Cafayate

Viñas de Cafayate Wine Resort

Hotel Los Sauces

› Salta

Hotel Alejandro I

Hotel Almería

Hotel Altos de Balcarce

Hotel Casa Real

Hotel Wilson

Sheraton Salta Hotel

Hotel Patios de Lerma

Ankara Suites Apart Hotel

Provincia de San Luis

› San Luis

Hotel Potrero de los Funes

› Villa de Merlo

Hotel Terrazas del Rincón

Hotel Villa de Merlo

Apart Hotel Rincón del Canadal

Provincia de San Juan

Hotel Del Bono Park

Hotel del Bono Suites

Hotel Provincial

Hotel Alkazar

› Valle Fértil

Hostería Valle Fértil

Provincia de Santa Cruz

› El Calafate

Hotel El Quijote

Hotel Koi Aiken

Hotel Alto Calafate

Hostería Kalken

Hostería Las Dunas

› El Chaltén

Hostería Fitz Roy

HOTELES, HOSTERÍAS Y MOTeles ACA

Hotel La Aldea

› Los Antiguos

Hostería Antigua Patagonia

Provincia de Santiago del Estero

› Río Hondo

El Hostal del Abuelo

Hotel Los Pinos

Provincia de Tierra del Fuego

Antártida e Islas del A.S.

› Ushuaia

Hotel Albatros

Hotel Cap. Polonio

Los Ñires Hotel

Cabañas Timaukel

Provincia de Tucumán

› San Miguel de Tucumán

Hotel Del Sol

Hotel Tucumán Center

Suites Gardenpark

Hotel Catalinas Park

CLUBES

Provincia de Buenos Aires

Aero Golf Club Dolores, Dolores
(02245) 446531

Club Náutico Junín, Junín

Ranchomóvil Club Arg. La Plata, La
Plata (0221) 4232572

Club Regatas América Tigre –
solamente Escuela de Remo para
Adultos (011) 4749-0320

Gimnasia y Esgrima La Plata, La
Plata (0221) 4228620

Club Estudiantes de La Plata, La
Plata (0221) 4257025

Club Estudiantes de Olavaria,
Olavarría. (02284) 427334

Club Social y Deportivo Quilmes
Oeste, Quilmes. (011) 4253-2150

Club Náutico y Tenis Salto, Salto
(02474) 15453752

San Nicolás Golf Club, San Nicolás.
(03461) 462219/22

Club Regatas América, Tigre
(011) 4749-0320

Club Cazadores de Tres Arroyos,
Tres Arroyos. (02983) 431505

Provincia de Santa Cruz

Club Hispano Americano, Río
Gallegos. (02966) 445566

Provincia de Santa Fe

Club Atlético Argentino de Firmat,
Firmat (0465) 24102/25513

Provincia de San Juan

Ranchomóvil Club San Juan,
Marquesado. (0264) 4240200

TURISMO AVENTURA

Provincia de Corrientes

Guarapo Abierto, Goya
(03777) 15621222

Provincia de Río Negro

Desert Tracks, Las Grutas
(02934) 497843

Provincia de Santa Cruz

JR Turismo Alternativo, Río Gallegos
(02966) 435552

TURISMO RURAL

Provincia de Buenos Aires

Campo Brandsen, Brandsen
(011) 155183 8645

Estancia Don Silvano, Capilla del
Señor. 4582-1832

Establecimiento Rural La María
Paloma, Capitán Sarmiento

(02478) 483282 / (011) 4582-7235

Estancia La Mimosa, Exaltación
de la Cruz (011) 4803-6356

(0230) 491268

La Margarita, Tapalqué
(02283) 420530 - (011) 4783-6203

Provincia de Neuquén

Casas Rurales Euskal Echea,
Neuquén. (0294) 4441000

Provincia de Santa Cruz

Estancia Monte Dinero, Cabo
Vírgenes. (02966) 426900



Buenos Aires

Motel Villa Bordeu (0291) 488-4600/6855/9329

Hotel & Spa Villa Gesell (02255) 46 2960

Córdoba

Hotel Dr. César Carman (0351) 458 9100/3470/4242/8300

Corrientes

Hotel Santo Tomé (03756) 42 0161

Chubut

Motel Los Altares (0280) 449-9003

Host. Pto. Pirámide (0280) 449-5004

Formosa

Motel Ing. Juárez (03711) 42-0060 / 46-0031 / 46-0644

Jujuy

Motel ACA Paso de Jama (011) 4329-2000 int 22711/12/13

La Pampa

Motel Caleu Caleu (02931) 43 1019

Motel Colonia 25 de Mayo (0299) 494 8064

Motel Santa Rosa (02954) 42 4067

La Rioja

Motel Chepes (03821) 42 0102

Motel Yacampis (0380) 425216

Hotel Chilecito (03825) 42 2201/2

Hostería Anillaco (03827) 49 4064

Misiones

Hotel Eldorado (03751) 42 1370/1870

Motel Bdo. de Irigoyen (03741) 42 0028

Neuquén

Motel Piedra del Águila (02942) 49-3272/75

Hostería Villa La Angostura (0294) 494168/488412

Río Negro

Motel Cipolletti (0299) 478-1827 / 477-3961

Motel Los Menucos (02940) 49 2044

Motel Choele Choel (02946) 44 2394

Salta

Hostería Cafayate (03868) 42 1296

Hostería Cachi (03868) 49 1105/904/5/6

Host. R. de la Frontera * (03876) 48 1143/2652/2879

Santa Cruz

Hotel El Calafate (02902) 491004 – 491027

Santiago del Estero

Motel Va. Ojo de Agua (03856) 421023/281

Tierra del Fuego

Host. Bahía San Sebastián (02901) 15405834

Satelital (011) 41525292

Hotel Canal Beagle (02901) 42 1119/3740

Tucumán

Hostería Tafí del Valle (03867) 42 1027

Motel Tucumán (0381) 427 6037

*Con aguas termales

Más información: 4808-4040, fax: 4808-4566
mail a hoteles@aca.org.ar o turismo@aca.org.ar

GUÍA DE SERVICIOS



Con su automóvil

AUTODIAGNÓSTICO PREVENTIVO Y LUCES MEDIAS OBLIGATORIAS

Mar del Plata (Bs. As.). Taller Mecánico de la Unidad Servicial Colón.
(0223) 491-2096/99, internos 145 o 152.
E-mail: dep_6386@aca.org.ar

AUXILIO MECÁNICO

0800-777-2894. Por celular * 222.

DESCUENTOS

Venta de combustibles. El 5% de descuento.
Venta de lubricantes. El 10% de descuento.
Venta de filtros y baterías. Más información en www.aca.org.ar
Ver bases y condiciones de cada descuento en www.aca.org.ar

EMISIÓN Y RENOVACIÓN DE LICENCIA NACIONAL DE CONDUCIR

Mar del Plata. Av. Colón y Santa Fe.
Lunes a viernes de 8.15 a 14.15.
Mendoza. Unidad Servicial Mendoza.
Av. San Martín 985. Lunes a viernes de 10 a 17.30 hs. (0261) 420-2900/1901/0027.
Capital Federal. Sede Central y Unidad Servicial Flores. De lunes a viernes de 7.30 a 13.30 hs.
0800-888-9888. www.aca.org.ar

ESCUELAS DE CONDUCCIÓN

Ciudad de Buenos Aires. Escuela de Conducción "Juan Manuel Fangio".
Informes únicamente al 4808-6200 o al e-mail: escuela_conduccion@aca.org.ar
Inscripciones: personalmente en Av. C. Casares 3997 esq. Av. Sarmiento (frente al Planetario Municipal) - Parque Tres de Febrero - C.A.B.A.
Ramos Mejía (BA): Escuela de Conducción ACA Ramos Mejía. Av. Rivadavia 14730. 4464-7278.
E-mail: www.aca.org.ar

En el interior funcionan tres escuelas de conducción adheridas, que practican descuentos a socios del Club

Mar del Plata. Ancar. J.J. Paso 3115.
Neuquén. Lastreto. Av. San Martín 489.
Ciudad de Mendoza. Centro Integral de Formación. San Juan 1631. (0261) 423-0438.
E-mail: centrointegraldeformacion@ciudad.com.ar
Centro Comercial Echesort y Casas Pasaje N° 6, San Martín. Las Heras 45, San Rafael.

ESTACIONAMIENTOS

Congreso. Av. Belgrano 1749. 4372-5283 y 4384-9910.
El acceso del vehículo se otorgará sólo en presencia del socio titular.
Capital Federal: Cadena Apart Car. 4813-6457.
Consulte descuentos. El acceso del vehículo se otorgará sólo en presencia del socio titular.
Rosario (Santa Fe). SIN CARGO para socios domiciliados a más de 100 km de la ciudad de Rosario y con más de un año de antigüedad, por un máximo de 5 días mensuales. Reservas con un máximo 60 días y hasta 72 horas de anticipación.
(0341) 448-4410 / 424-7799.
E-mail: dep_5614@aca.org.ar.

Servicio sujeto a disponibilidad. El acceso del vehículo se otorgará sólo en presencia del socio titular.

Unidad Servicial Once (CF). SIN CARGO para socios domiciliados a más de 100 km de la Ciudad Autónoma de Buenos Aires y con más de un año de antigüedad, por un máximo de 10 días mensuales. Reservas con un máximo 60 días y hasta 72 horas de anticipación. 4863-3408.
E-mail: dep_6998@aca.org.ar.

Servicio sujeto a disponibilidad. El acceso del vehículo se otorgará sólo en presencia del socio titular.

Córdoba capital. SIN CARGO para socios domiciliados a más de 100 km de la ciudad de Córdoba y con más de un año de antigüedad, por un máximo de 5 días mensuales. Reservas con un máximo 60 días y hasta 72 horas de anticipación. (0351) 423-5134 / 3257.
E-mail: cordoba@aca.org.ar.

Servicio sujeto a disponibilidad. El acceso del vehículo se otorgará sólo en presencia del socio titular.

Mar del Plata. SIN CARGO para socios domiciliados a más de 100 km de la ciudad de Mar del Plata y con más de un año de antigüedad por un máximo de 5 días mensuales. Reservas con un máximo 60 días y hasta 72 horas de anticipación.
(0223) 491-2096/97/98/99, internos 132/136.
E-mail: dep_6386@aca.org.ar, jefe_mdp_colon@aca.org.ar.
Servicio disponible después de Semana Santa y hasta el 30 de noviembre de cada año. Sujeto a disponibilidad. El acceso del vehículo se otorgará sólo en presencia del socio titular.

ESTACIONES DE SERVICIO

En la Ciudad Autónoma de Buenos Aires, Gran Buenos Aires y las 23 provincias argentinas.
Más información en www.aca.org.ar

GESTORÍAS DEL AUTOMOTOR

Unidad Servicial Once: 4861-7111/4863-2256.
E-mail: acagestoria@gmail.com
Centro Integral de Seguros Quilmes:
4253-0999/2485 y 4863-2256.
Mar del Plata. Estudio Héctor A. Fonzo:
(0223) 494-5826 / (0223) 155056482.
Neuquén: Av. San Martín 489.
Comodoro Rivadavia: San Martín 49.
Santa Fe: Sergio Ré. Moreno 3116, Santa Fe.
(0342) 459-1748.
Rosario: Susana Ferrari. Córdoba 1330, 2º piso, Of. 9. (0341) 411 1125 / (0341) 156286454.

INSPECCIÓN TÉCNICA VEHICULAR (ITV)

Ciudad de Córdoba. Av. Japón 2333.
7,5% de descuento.

VERIFICACIÓN TÉCNICA VEHICULAR (VTV)

Provincia de Buenos Aires. 0800-888-9888.

SEGUROS DE AUTO

Contratados con Caja de Seguros S.A.

TALLERES SELECCIONADOS

Más información en 0800-888-9888.
www.aca.org.ar

TRANSPORTE DE VEHÍCULOS (BATEAS)

Durante todo el año, a la costa atlántica (Mar del Plata, Pinamar y San Clemente del Tuyú) a los teléfonos: (011) 4808 6442 - Fax: (011) 4808 6452.
Todos los días de 6 a 22 hs.

UNIDAD SERVICIAL PALERMO

Centro de Estética Automotriz-Combustibles-Expo-ACA-Venta de Accesorios-Lavadero Automático:

(011) 4733-7958/7892
4777-9731-4899-1105-4771-5198 Int.128.
Taller ACA Palermo. Electricidad, inyección, mecánica, aire acondicionado, frenos y tren delantero.
Verificación gratuita. Control de frenos-Tren delantero-Alineación-Fluidos (no incluye el estado de los neumáticos).
Consultas al: (011) 4777-7911 y 4772-7222
Concesionaria FOCBAR SRL, solicite turnos o información al 4771-2888 o 4773-7892 internos 124/137 o por e-mail: Info@acapalermo.com.ar
Gomería Palermo. Consultas al 4771-6445



Con su embarcación

AUXILIO NÁUTICO

En 1ª, 2ª y 3ª, secciones del delta argentino por VHF en los canales 16 o 22 (USA), a través de Personal *888, Movistar al 15-4477-0349, telefónicamente al 4745-0901/0318 o en forma personal en Sauce 1161, San Fernando (Bs. As.) Los socios usuarios de este servicio se benefician con dos horas de auxilio sin cargo.

ESCUELAS DE NÁUTICA DEPORTIVA

Cursos de Conductor Náutico, Timonel de Yate Vela y Motor y Patrón de Yate.

Ciudad de Buenos Aires: Sede Central. 4702-0302.

E-mail: profesordelgadillo@gmail.com

Rosario: (0341) 421-5814, 421-0264 y 4401278/9.

Más información en www.aca.org.ar

SEGUROS DE EMBARCACIONES

Contratados con Caja de Seguros S.A.



En viaje

ALQUILER DE VEHÍCULOS

Por convenio con AVIS, HERTZ y EUROP-CAR.

Trámites y consultas: Turismo ACA 0800-888-3777 o turismos@aca.org.ar. Días hábiles de 10 a 17.30.

Ciudad de Córdoba. EMPRENDER.

Gral. Paz 499. (0351) 421-1797/15-403-2936.

10% de descuento.

ASISTENCIA AL VIAJERO 24 hs

En Argentina:

0800-888-84253 y (011) 4814-9026.

En Uruguay, Brasil, Chile, Bolivia y Paraguay:

Cobro revertido: 54-11-4814-9026/9037.

Línea gratuita para llamadas desde Uruguay,

000-40-54-080.

CARTOGRAFÍA

(011) 4808-4460. E-mail: cartogra@aca.org.ar

DOCUMENTACIÓN INTERNACIONAL DE CONDUCCIÓN

www.aca.org.ar

RECIPROCIDAD DE SERVICIOS (AUTOMÓVILES CLUB DE FITAC)

www.aca.org.ar.

TURISMO

0800-888-3777 (011) 4808-4040.

Fax (011) 4808-4566.

E-mail: hoteles@aca.org.ar; turismo@aca.org.ar

VALES DE COMBUSTIBLE

Para viajar sin dinero en efectivo



En su vida diaria y familiar

ACANET. Red de informática del ACA.

(011) 4808-4640 (días hábiles de 10 a 17.30).

www.aca.org.ar

ASISTENCIA JURÍDICA Y CONTABLE

(011) 4808-4470, fax 4808-4520

BIBLIOTECA

De lunes a viernes de 10 a 17 hs, y cuenta además con una biblioteca circulante para los socios.

Consultar los títulos de los manuales técnicos de automotores, pertenecientes a esta biblioteca.

Tel. 4808-4593. www.aca.org.ar.

CENTRO DE ATENCIÓN TELEFÓNICA

Para atender preguntas, sugerencias o comentarios sobre servicios. De lunes a viernes de 8 a 21 y sábados de 9 a 13 horas con atención personalizada al teléfono (011) 4808-6200

CREDENCIAL FAMILIAR

Para cónyuges de socios. www.aca.org.ar

CUPONERA DE BENEFICIOS

Descubra el programa de beneficios que el ACA tiene para usted. Disfrute y ahorre utilizando los descuentos en los distintos comercios. Imprima su cupón y acceda a los beneficios de ser Socio.

www.aca.org.ar

DESCUENTO EN MEDICAMENTOS

La nómina de farmacias adheridas puede consultarse en las dependencias de la Institución, en www.aca.org.ar o llamando al 0800-888-9888.

EMISIÓN Y RENOVACIÓN NUEVO DNI Y NUEVO PASAPORTE

Por convenio con el Automóvil Club Argentino y el Registro Nacional de las Personas (RE.NA.PER.) se han habilitado nuevos puntos de atención:

Unidad Servicial Once: Av. Rivadavia 3341, C.A.B.A. Días hábiles de 10 a 17. (*)

Unidad Servicial Córdoba: Av. General Paz 499, Córdoba, Prov. de Córdoba. Días hábiles de 9 a 16:30. (*)

Unidad Servicial Mar del Plata - Colón: Av. Colón 2450, Mar del Plata, Prov. de Buenos Aires. Días hábiles de 10 a 17:30. (*)

Centro Servicial Santiago Montenegro

(Ex Pinasco): Barón de Mauá 1053, Rosario, Prov. de Santa Fe. Días hábiles de 10 a 17:30. (*)

(*) Solicitar turno previamente al **0800-888-9888**, en nuestras dependencias o a través de

www.aca.org.ar.

El trámite "Pasaporte Express" no requiere de la solicitud de turno.

PLAN DE COBERTURA DE SALUD

Para socios, cónyuges e hijos solteros menores de 21 años.

www.aca.org.ar/servicios/beneficios/plansalud/frmesalud

SEGUROS DE ACCIDENTES, PARA EL HOGAR Y DE VIDA

Contratados con Caja de Seguros S.A.

SERVICIO POSTAL

RED EXPRESS - Servicios Courier internacionales

Hasta un 40% de descuento sobre los envíos al exterior. Teléfono: (011) 4312-6555 o

e-mail: operaciones@redexpress.com.ar



Al servicio de la sociedad

EDUCACIÓN VIAL

Cursos de Educación Vial para:

- Docentes de escuelas
- Adolescentes de 17 y 18 años de edad
- Educadores viales
- Agentes municipales de tránsito
- Policías de tránsito
- Choferes de automotores (Manejo seguro).

Parque Infantil de Tránsito

Trasladable a todo el país.

Aula itinerante

Trasladable a todo el país

Av. del Libertador 1850 - 5° piso

(1425) Ciudad Autónoma de Buenos Aires

Tel.: 54-011-4808-4226/4230 Fax: 54-011-4808-4576

eduvial@aca.org.ar

www.aca.org.ar

PLANIFICACIÓN DE TRÁNSITO

Estudios de:

- Planificación del Tránsito.
- Planificación del Estacionamiento.
- Velocidad Media de Recorrido.

- Señalización Luminosa.
- Transporte Urbano de Pasajeros
- Plantas Industriales, Countries y Barrios Privados.
- Asesoramiento de Tránsito y Transporte
- Señalización Vial, Vertical y Horizontal
- Señalización Turística y de Servicios
- Cursos de Tránsito y Seguridad Vial

Av. del Libertador 1850 - 5° piso

(1425) Ciudad Autónoma de Buenos Aires

Tel.: 54-011-4808-4222/3/4 Fax: 54-011-4808-4577

planificacion_transito@aca.org.ar www.aca.org.ar

- ▶ ESTUDIOS DE PLANIFICACIÓN DEL TRÁNSITO
- ▶ ESTUDIOS DE PLANIFICACIÓN DEL ESTACIONAMIENTO
- ▶ ESTUDIOS DE TRANSPORTE URBANO DE PASAJEROS
- ▶ ESTUDIOS DE PLANTAS INDUSTRIALES
- ▶ ESTUDIOS DE COUNTRIES Y BARRIOS PRIVADOS
- ▶ ASESORAMIENTO EN TRÁNSITO Y TRANSPORTE
- ▶ SEÑALIZACIÓN VIAL: VERTICAL, HORIZONTAL Y LUMINOSA
- ▶ CURSOS DE TRÁNSITO Y SEGURIDAD VIAL



Av. del Libertador 1850 5° Piso
(C1425AAR) - Capital Federal

Tel: (011) 4808-4222/3/4 | plantran@aca.org.ar

Planificación del Tránsito

www.aca.org.ar



La mejor batería, ahora **BLINDADA** y al alcance de nuestros socios

ACA PLATA

Willard

UNIONBAT S.A.
Una empresa argentina desde 1914

Adquiéralas en: U.S. Belgrano, Cabildo 1499 | U.S. Flores, Av. Rivadavia 7530 | U.S. Palermo, Godoy Cruz 3151 | U.S. Villa Devoto, Av. Fco. Beiró 3561 | U.S. Acceso Norte, Panamericana y Debenedetti | U.S. Ing. Maschwitz, Ruta 9 y Ruta Prov. 26 | U.S. Luján, Ruta Nac. 7 Km. 62,1 (Luján) | C.S. La Plata, Diagonal 79 entre calle 4 y 5. También en dependencias habilitadas del interior. Auxilio Mecánico: 0800-777-2894



Hogar XXI

PARRILLAS PREMOLDEADAS - DE AMURAR - A GAS - RODANTES - COCINAS
ASADORES - DISCOS DE ARADO - HORNOS - SALAMANDRAS - ACCESORIOS



www.hogar-21.com.ar

General Donovan 1388 - Lanús Este - (011) 4241-2817
Av. Alvarez Thomas 2686 - Cap.Fed. - (011) 4587-2167

NOVEDADES

ACA
AUTOMOVIL CLUB ARGENTINO

**TALLER ACA AVELLANEDA REABRE SUS PUERTAS
COMPLETAMENTE RENOVADO
CON EQUIPAMIENTO DE ULTIMA GENERACIÓN**

**CHAPA Y PINTURA CON GARANTÍA
DE 36 MESES PPG/MECÁNICA INTEGRAL
PROMOCIÓN APERTURA: CAMBIO DE ACEITE
Y FILTROS, ALINEACIÓN Y BALANCEO,
REVISIÓN SIMIL VTV SIN CARGO
ENGRASE / LAVADERO / GOMERIA.**

SOCIOS ACA DESCUENTOS HASTA 25%



ATENDEMOS: COMP. DE SEGUROS - EMPRESAS - PARTICULARES
Todas las tarjetas de crédito

¡VENGA A VISITARNOS!

CALLE OLAVARRIA 125, AVELLANEDA
4204-3300 int 101
DIRECTOR OPERATIVO: MARTÍN GARAVAGLIA
Movil: 15-5240-7712
e-mail: garavagliamartin@yahoo.com.ar

SIACA

SERVICIOS INTEGRALES PARA EL
AUTOMOTOR CIUDAD DE AVELLANEDA

UN LUGAR A LA ALTURA DE SU VEHÍCULO

¡SIN SOBREPREGIOS!

Local German Cars

Service Alta Gama www.localgermancars.com



Solicite
su turno al
4961 8619

SERVICIOS ALTA GAMA

Mercedes Benz / BMW / Mini / AUDI / VW / Porsche / Jaguar / Ferrari

- MECANICA**
Full Scan Service
- LUBRICENTRO & CHECK-SERVICE**
VALVOLINE EEUU
- ELECTRICIDAD**
Aire acondicionado - Xenon - GPS - Audio y video
- CHAPA Y PINTURA**
Full Scan Service
- REPUESTOS**
Todas las gamas y modelos
- TAPICERÍA**
Artesanal
- NEUMATICOS**
YONOHAMA
- CRISTALES**

REVISIÓN TÉCNICA
10 PUNTOS VITALES SIN CARGO!
SOLICITE TURNO

-10% SOCIOS ACA
en mano de obra

J. A. Cabrera 3056/68 Ciudad Autónoma de Buenos Aires
Email local-german-cars@hotmail.com

DECORACIONES DOM'S



Nuestras Mejores
Ofertas de Fin de Año

Rinconero
Cuero Ecológico
2,40 x 1,70 mts

Varios Colores
con placa Soft

\$2990



Cama 1 1/2 plaza **\$2300.-**
Cama 2 plazas
c/colchon **\$2700.-**

Chance Longe
Doble cama **\$2500.-**

Sofa
2 cuerpos **\$999.-**
3 cuerpos **\$1399.-**

Tarjetas de Crédito
hasta 12 cuotas



VISA

Varios modelos - Solicite decorador sin cargo



www.decoracionesdoms.com.ar

Av. Scalabrini Ortiz 1843

Tel.: 4831-5499 / 4824-8510 / 15-6986-6375 / 600*3333

CUOTAS SOCIALES MARZO - ABRIL 2013

		VALORES PARA EL PAGO EN MOSTRADOR Y A DOMICILIO						
		SIN SEGURO AUTOMOTOR			CON SEGURO AUTOMOTOR DE CASCO			
SERIE	AÑO DE INGRESO	PLENARIO	ACTIVOS	ADHERENTES	PLENARIOS		ACTIVOS	
		Mensual	Mensual	Semestral	Mensual	Anual	Mensual	Anual
3	1971 a 1972	163,00	131,00	288,00	132,50	1.452,00	112,00	1.254,00
4	1973 a 1985	170,00	141,00	315,00	142,50	1.560,00	119,00	1.332,00
5	1986 a Nov/91	170,00	141,00	315,00	142,50	1.560,00	119,00	1.332,00
6	Dic/91 a Dic/05	181,50	160,00	384,00	152,50	1.680,00	132,50	1.494,00
9	Ene/06 a Dic/08	194,50	168,50	438,00	163,50	1.812,00	141,00	1.596,00
10	Ene/09 a Dic/11	199,50	176,00	456,00	168,50	1.872,00	148,00	1.686,00
11	Ene 2012 y Post	207,00	184,00	480,00	176,50	1.956,00	155,50	1.758,00
	Jubilados	81,50	65,50		81,50	978,00	65,50	786,00
	Discapacitados	103,50	92,00		103,50	1.242,00	92,00	1.104,00
	Socio Joven	133,00	133,00		133,00	1.596,00	133,00	1.596,00
		VALORES PARA EL PAGO POR DÉBITO AUTOMÁTICO						
3	1971 a 1972	149,00	121,50	288,00	121,00	1.452,00	104,50	1.254,00
4	1973 a 1985	157,50	133,00	315,00	130,00	1.560,00	111,00	1.332,00
5	1986 a Nov/91	157,50	133,00	315,00	130,00	1.560,00	111,00	1.332,00
6	Dic/91 a Dic/05	169,00	152,00	384,00	140,00	1.680,00	124,50	1.494,00
9	Ene/06 a Dic/08	182,00	160,50	438,00	151,00	1.812,00	133,00	1.596,00
10	Ene/09 a Dic/11	187,00	168,00	456,00	156,00	1.872,00	140,50	1.686,00
11	Ene 2012 y Post	193,00	175,00	480,00	163,00	1.956,00	146,50	1.758,00
	Jubilados	81,50	65,50		81,50	978,00	65,50	786,00
	Discapacitados	103,50	92,00		103,50	1.242,00	92,00	1.104,00
	Socio Joven	115,00	115,00		115,00	1.380,00	115,00	1.380,00

CODICIONES GENERALES

- Las cuotas sociales se cobran de acuerdo al valor vigente al momento del pago, cualesquiera sean las mensualidades que se cancelen con dicho pago.
- Los valores para el pago por **débito automático** refieren a los que se cobren exclusivamente por ese sistema de pago, excluyéndose los que se realizaren en mostrador con tarjeta de crédito o débito.
- La condición de **Socio Joven** es aplicable a socios plenarios o activos hasta 25 años de edad inclusive, con la condición de limitar los servicios al automotor a un único vehículo, que deberá registrarse.
- El valor diferencial para **socios jubilados** se otorga únicamente a plenarios y activos con 25 o más años de antigüedad, cuyos haberes netos mensuales no superen el equivalente a 2 (dos) jubilaciones mínimas.
- El importe señalado como "**Anual con seguro**" es una opción de pago disponible para socios con seguro automotor de casco, vigente al momento de realizarse el pago, y se aplica solamente a cuotas adelantadas, pudiéndose incluir como máximo la del mes corriente.
- En la vía pública el auxilio mecánico cobrará la cuota de la serie 11 de la categoría del socio a valores de mostrador redondeado y al asentarse el pago se ajustará a los valores correspondiente al socio.

CREDENCIALES FAMILIARES: \$133,00 MENSUALES EN TODOS LOS CASOS
 SOCIOS CORPORATIVOS: \$133,00 MENSUALES POR CADA VEHÍCULO
 COBRO DE CUOTAS EN VÍA PÚBLICA: PLENARIOS \$210, ACTIVOS \$185

DUPLICADOS DE CARNÉ: \$35

SOLUCIONES AL JUEGO DE LA PÁG. 46

Soluciones:

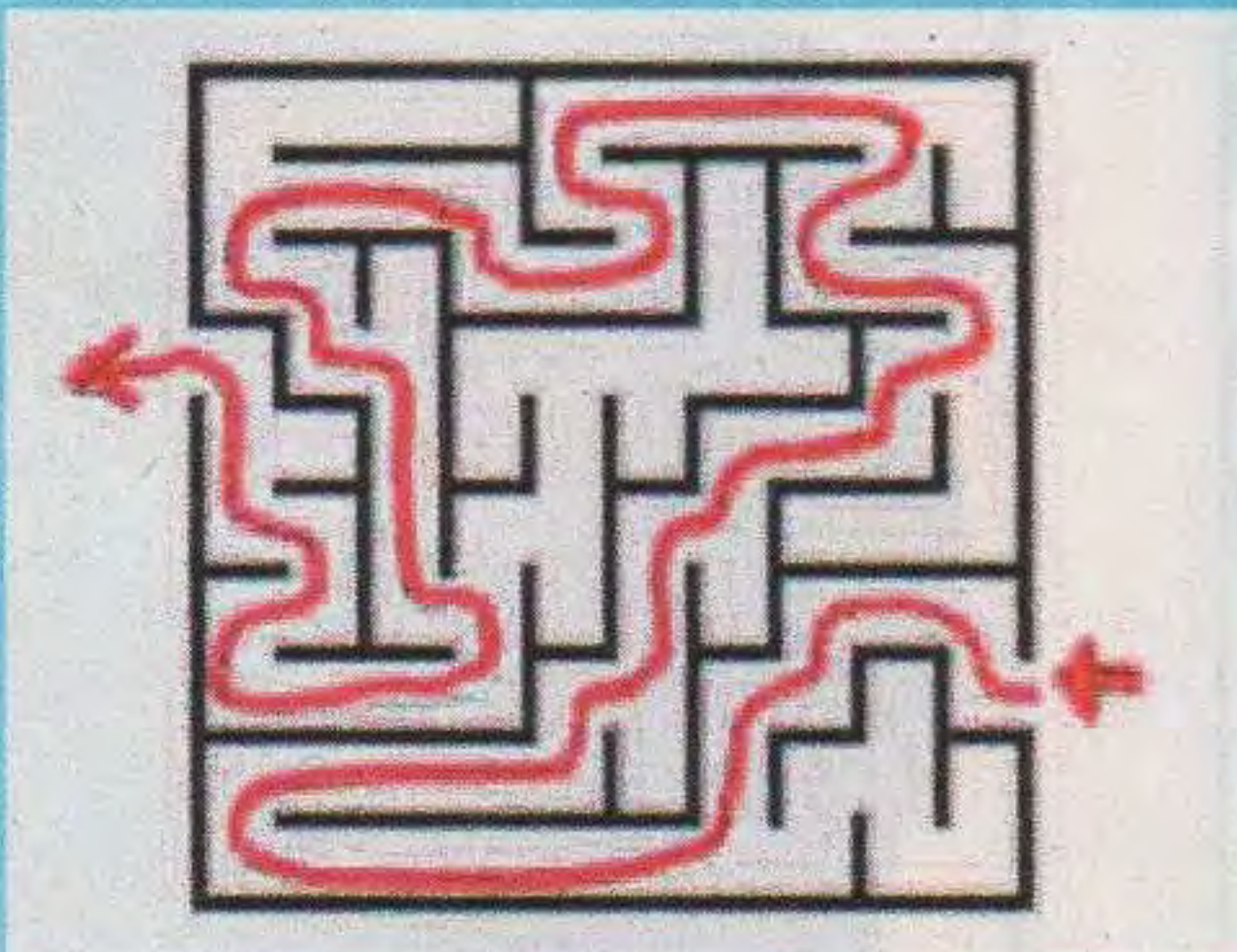

- Usar siempre el **casco**
- Bien inflados los **neumáticos**
- Adelante luz de color **blanca**
- Atrás luz de color **rojo**
- Los **frenos** bien ajustados
- La **cadena** bien engrasada

C	G	A	N	I	F	N	C	A	D	E	N	A
A	V	Y	T	T	R	L	L	I	N	A	E	V
S	G	M	L	R	E	I	H	B	A	S	A	E
C	Y	V	H	H	N	B	B	L	A	N	C	O
O	N	E	B	V	O	S	G	J	J	L	Ñ	M
L	B	H	M	C	S	N	T	U	R	O	V	B
B	S	I	V	C	M	K	A	T	R	A	S	V
N	E	U	M	A	T	I	C	O	S	B	K	S

CURSOS DE NAVEGACIÓN DEPORTIVA

Dictados en la Sede Central

- Curso de Conductor Náutico
- Curso de Timonel Vela y Motor
- Curso de Patrón de Yate
- Viajes de Instrucción al Uruguay

Cursos de reconocido prestigio en el ámbito náutico deportivo

Informes e Inscripción: Lunes a Viernes de 10 a 19 horas. Tel. (011) 4702-0302. E-Mail: profesordelgadillo@gmail.com
 Programas y habilitaciones oficiales de la Prefectura

WD-40

Lubrica los motores de los seguros y ventanas eléctricas.

Limpia y restaura los burletes de goma de las ventanas.

Previene la corrosión al motor.

Protege y limpia los bornes de la batería.

Desplaza la humedad del distribuidor.

Elimina el aceite adherido en el suelo.

Previene la corrosión al chasis.

Elimina savia e insectos sin dañar la pintura original.

Remueve la brea de la carrocería sin dañar la pintura original.

Libera las tuercas trabadas de las ruedas.

Proporciona una excelente lubricación a los amortiguadores.



Siempre hay otro uso

VZH

+

Van Zandweghe Hnos

una batería para cada necesidad

Es tiempo
de pensar
en la ruta.

Marcas Líderes y
el Mejor Servicio
Postventa en
**Baterías de
Arranque y
Especiales.**



VZH

Av. Directorio 3602

CABA

Tel. (5411) 4637-2904

www.baterias.com.ar