

LA REVISTA PARA LOS SOCIOS DEL AUTOMÓVIL CLUB ARGENTINO

Auto Club

ABRIL-MAYO-JUNIO 2012
AÑO XLIX

NÚM. 212



EN EL CALAFATE

*Un refugio
en el fin
del mundo*

LA RENOVADA HOSTERÍA
DEL ACA

Auxilio Mecánico 0800-777-AUXI (2894) desde todo el país - Desde su celular *222

www.aca.org.ar

AUTORIDADES DEL ACA

COMISIÓN DIRECTIVA

PRESIDENTE

Jorge Rosales

VICEPRESIDENTE 1°

Elvio Colombo

VICEPRESIDENTE 2°

Jorge E. Revello

SECRETARIO

Juan Manuel Lissarrague

PROSECRETARIO

César C. Carman (h)

TESORERO

Joaquín Ignacio Pena

PROTESORERO

Artemio O. Barreiro

VOCALES TITULARES

Carlos A. García Remohí

Enrique Pittaluga

Antonio Rando

Juan Manuel Storni

Jorge L. Traverso

Guillermo Moreno Hueyo

Héctor Mendez

Eugenio Palacios

Enrique Virasoro

Roberto Romano

Antonio Maciel

Víctor Potente

VOCALES SUPLENTE

Agustín Rives

Fernando Veronelli

Jorge Oscar Ferioli

Juan Pablo Barbon

José Pintimalli

Martina Borthaburu

Augusto Gitard

Carlos Enrique Rodríguez

ASAMBLEA DE DELEGADOS

PRESIDENTE

Mariano Gagliardo

VICEPRESIDENTE

José María Colombo

SECRETARIO

Víctor Romano

PROSECRETARIO

Emilio Luis D'Ovidio

COMISIÓN FISCALIZADORA DE CUENTAS

PRESIDENTE

Daniel A. Llambias

VICEPRESIDENTE

Marcelo Saraví

SECRETARIO

Carlos A. Tagliafico

TRIBUNAL DE HONOR

PRESIDENTE

José María Gastaldi

VICEPRESIDENTE

Gregorio Badeni

SECRETARIA

Liliana M. Montani

JUNTA ELECTORAL

PRESIDENTE

Alejandro Mario Saravia

VICEPRESIDENTE

César Tarantino

SECRETARIO

Carlos José Molina Portela

PROSECRETARIO

Jorge Ricardo Galli

ADMINISTRACION

GERENTE GENERAL

Javier Llobet

AUDITOR INTERNO

Daniel Zapata

GERENTE DE OPERACIONES

Mariano Sancho

GERENTE DE FINANZAS Y CONTROL

Mirta Guerra

GERENTE DE LOGÍSTICA E INFRAESTRUCTURA

Fernando Cancio

GERENTE DE INFORMATICA

Marco Moscatelli

GERENTE DE SOCIOS Y SEGUROS

Miguel Molares

GERENTE DE RECURSOS HUMANOS

Guillermo Torres

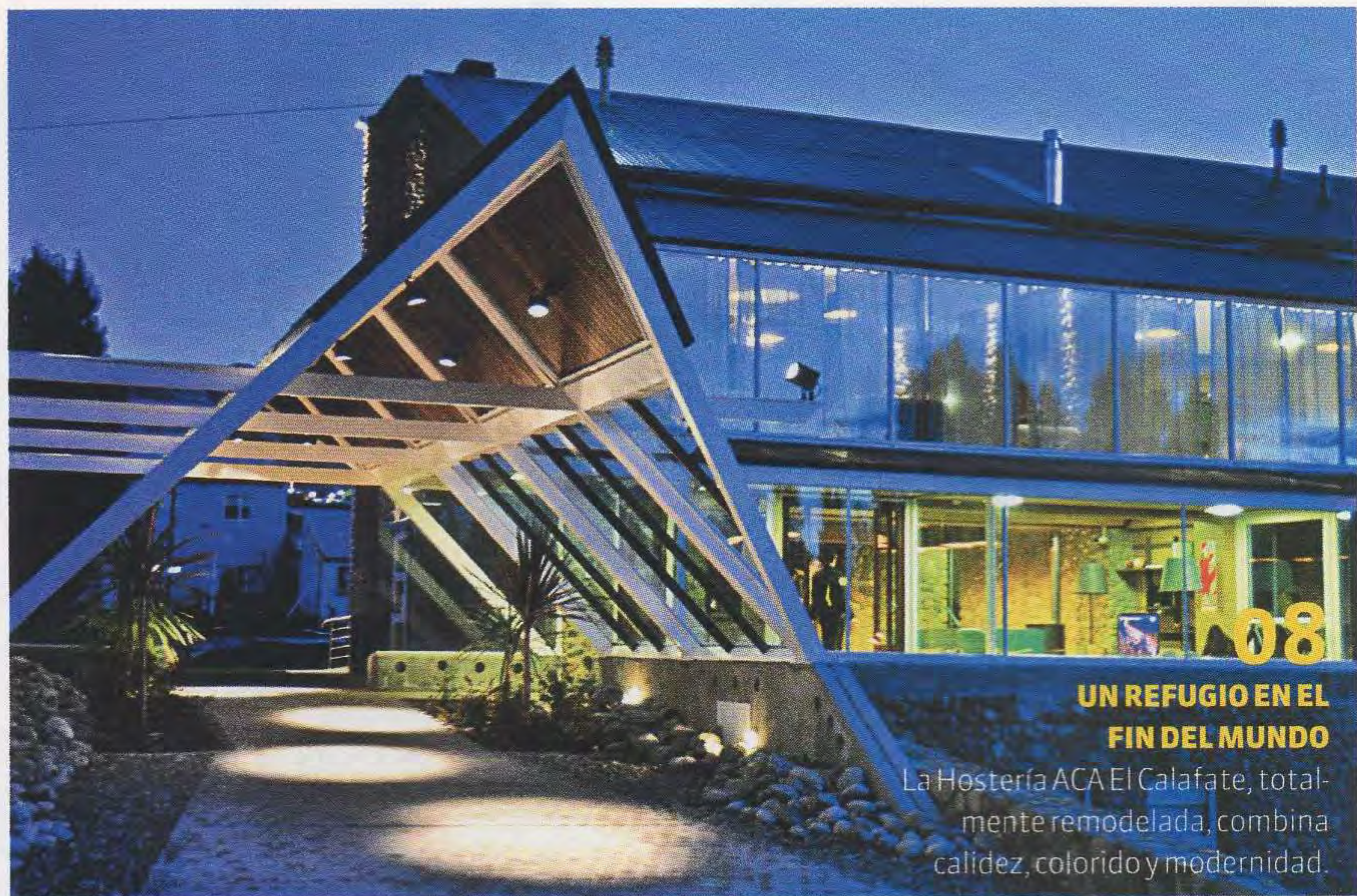

UN REFUGIO EN EL FIN DEL MUNDO

La Hostería ACA El Calafate, totalmente remodelada, combina calidez, colorido y modernidad.



10

EL GLACIAR PERITO MORENO

Una maravilla argentina, destino imperdible del turismo nacional e internacional.



16

CENTRO RECREATIVO NAUTICO DELTA

La transformación de un clásico que invita al relax. Para disfrutar.

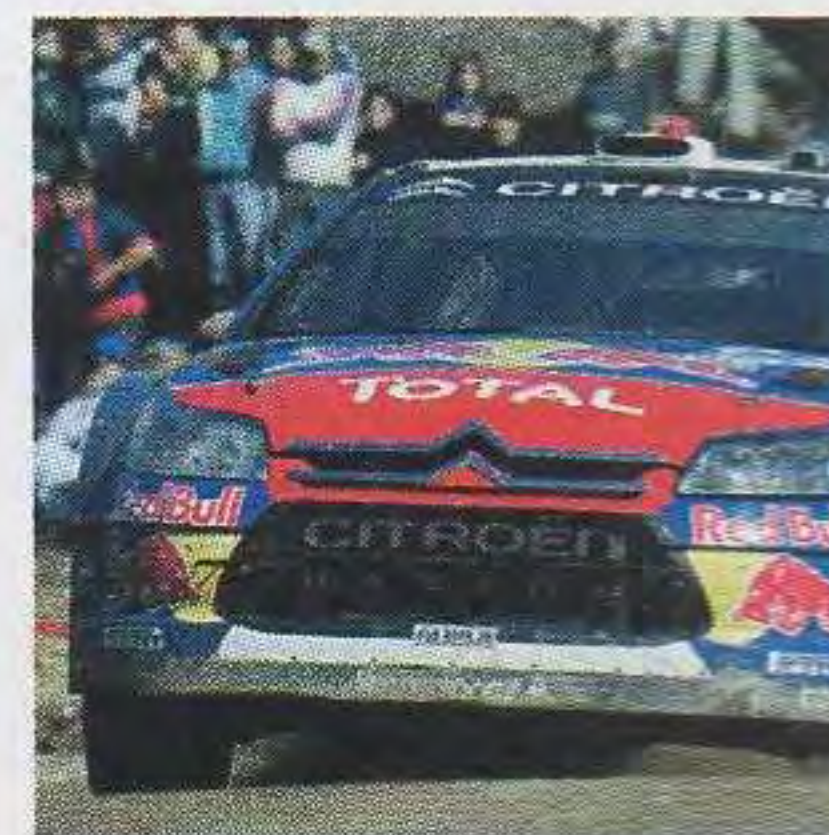

24

RALLY DE LA ARGENTINA

Los preparativos de la 32da. edición de la tradicional competencia ya están en marcha.



32

GOMERIA RODANTE

Un servicio del Automóvil Club Argentino pensado en su comodidad.

20. EL MONUMENTO DE LOS ESPAÑOLES. Las idas y vueltas que tuvo su construcción. **28. EL MUSEO ENZO FERRARI EN MÓDENA.** Se acaba de cumplir un antiguo sueño del mito. **46. JUEGO DE EDUCACIÓN VIAL.** **52. GUÍA DE SERVICIOS.**

HOJA DE RUTA

Rosario - Santiago del Estero



REVISTA TRIMESTRAL DE AUTOMOVILISMO, TURISMO E INFORMACIONES. PROPIETARIO INTELECTUAL ACA.

AÑO XLIX - N° 212 Abr-May-Jun 2012

DIRECTOR EDITORIAL: Juan M. Lissarrague

COORDINADOR GENERAL: Javier Llobet

DIRECTOR PERIODÍSTICO: Juan R. Almada

Tel. 4811-8498/4813-6117

SUPERVISIÓN DE PROYECTO: Antonio Velázquez

DIRECCIÓN DE ARTE: Pedro Beltrán

DISEÑO Y DIAGRAMACIÓN: Gilda Gogliano y Mariana Sacido

Editada e impresa por Artes Gráficas Rioplatense S.A. para el Automóvil Club Argentino.

REDACCIÓN, ADMINISTRACIÓN Y CIRCULACIÓN

Av. del Libertador 1850 4° Piso CP C1425AAR Buenos Aires. Tel. 0800-888-9888

PUBLICIDAD The Media Group: Tel. 5236-6609

La Dirección de la revista AUTOCLUB no mantiene correspondencia acerca de las colaboraciones no solicitadas y declina toda responsabilidad sobre los originales enviados espontáneamente que no fueron publicados, los que no serán devueltos.

N° DE REG. DE PROPIEDAD INTELECTUAL: 903323

MIEMBRO DEL IVC MIENMBRO DE ADEPA

Editorial

Continuando con los preceptos que acompañaron al Club a lo largo de su dilatada historia, una parte importante de nuestro esfuerzo de gestión continua está enfocada en el progreso y puesta en valor de nuestras instalaciones recreativas y turísticas para beneficio de los socios.

El Delta del Tigre ha sido tradicionalmente un lugar de un inmenso atractivo natural, y en los últimos años toda la zona ha tenido un fenomenal desarrollo urbanístico y turístico. Tanto, que se ha consolidado como uno de los principales paseos de fin de semana. Inmerso en ese vergel funciona el Club Náutico ACA, ubicado en la sede de nuestro Centro Recreativo Delta, que la institución posee en el río Luján y canal Benavídez (Tigre), lugar que es desde hace muchos años una alternativa obligada para los socios que deciden disfrutar, como decía Borges, de ese “secreto archipiélago de verdes islas...”. En diciembre, luego de permanecer cerrado durante casi un año y medio, hemos realizado la reapertura de este centro, inaugurando la remodelación integral del predio en condiciones inmejorables para ser disfrutado por nuestros asociados y sus familias en forma exclusiva.

Otra apuesta fuerte que nos llena de orgullo es la remodelación de la histórica Hostería El Calafate. Envuelta en el mágico encanto de la Patagonia austral, sin dudas esta ciudad se ha convertido en un imán turístico para argentinos y extranjeros. Así, en consonancia con el crecimiento de la demanda hemos incorporado nuevas habitaciones y ampliado y remodelado las existentes, además de incorporar nuevos espacios comunes y modernizar los servicios para

mayor comodidad de los pasajeros. En esta edición de la revista podrán apreciar con mayor detalle el alcance de las obras.

Otro tema que queremos señalar es el del automovilismo deportivo, actividad que por mandato estatutario, el ACA debe promover, fomentar y fiscalizar como una contribución al desarrollo técnico de la misma. En tal sentido, la Comisión Deportiva Automovilística del ACA (único organismo de fiscalización reconocido por la Federación Internacional del Automóvil) tuvo a su cargo precisamente la fiscalización y control de la seguridad del circuito en el que se disputó el Gran Premio Callejero

de TC 2000. El resultado de la tarea del ACA, en forma conjunta con el Gobierno de la Ciudad Autónoma de Buenos Aires y los organizadores, fue exitoso, ya que la prueba se desarrolló con absoluta normalidad, sin riesgo para la integridad física de los pilotos ni de los espectadores.

Y actualmente no encontramos abocados a la organización del Rally Argentina 2012, que por el campeonato del mundo se correrá en las sierras cordobesas entre el 26 y el 29 de abril –con el aditamento de la 2ª edición de la Copa Automóvil Club Argentino–. La prueba es sin dudas uno de los acontecimientos deportivos del año y contará con 16 vehículos WRC, lo que representa la mayor cantidad de inscriptos en esta categoría en los últimos tiempos en la Argentina.

La posibilidad de disfrutar de un espectáculo de primer nivel –enmarcado en los maravillosos valles cordobeses– augura una asistencia masiva de los aficionados del país y del exterior que siguen con pasión una de las competencias más valoradas. ■

JORGE ROSALES
PRESIDENTE DEL
AUTOMÓVIL CLUB
ARGENTINO

**NUESTRO ESFUERZO
DE GESTIÓN
CONTINUA ESTÁ
ENFOCADO EN EL
PROGRESO Y
PUESTA EN VALOR
DE NUESTRAS
INSTALACIONES
RECREATIVAS Y
TURÍSTICAS.**

Asegurá tu auto a través del ACA* al precio más conveniente.

Y con beneficios exclusivos:

- > **REDUCCIÓN DEL VALOR DE LA CUOTA SOCIAL¹**
- > **SERVICIO DE REMOLQUE
CON KILOMETRAJE ILIMITADO Y GRATUITO²**
- > **AUTO SUSTITUTO POR SINIESTRO INDEMNIZABLE³**

Solicitá tu seguro automotor comunicándote al

0800-444-4499

o acercate a cualquiera de nuestras dependencias.



La Presidenta de los argentinos



PRESIDENCIA DE LA NACIÓN

La Dra. Cristina Fernández de Kirchner asumió su segundo mandato en la primera magistratura del país el 10 de diciembre de 2011 y el 1° de marzo de este año inauguró las sesiones ordinarias legislativas, acto en que la muestra la imagen fotográfica, en el momento del tradicional discurso.

La primera magistrada es Presidenta Honoraria del Automóvil Club Argentino en virtud del artículo 11° del estatuto de nuestra entidad.

Es un profundo deseo del Automóvil Club Argentino una gestión plena de éxitos, porque en ella va el bienestar de todos los compatriotas. ■

LA SRA. PRESIDENTA
EN LA INAUGURACIÓN DE
LAS SESIONES
ORDINARIAS
LEGISLATIVAS

SOFÁS CAMA + LIVINGS Y RINCONEROS + MUEBLES PARA AUDIO Y VIDEO + COMEDORES + SILLONES RECLINABLES

150 DISEÑOS EN EXPOSICIÓN, UNO PARA CADA NECESIDAD + EXCLUSIVO SHOWROOM CON MÁS DE 3000 M²



PRESTIGIO



CALIDAD



Hasta un **25%**^{*} de descuento en una amplia variedad de productos, con **Entrega Inmediata.**
*Promoción válida desde el 1/04/12 hasta el 31/05/12 en una amplia variedad de productos hasta agotar stock.



EXPERIENCIA

Av. Directorio 2234 • Capital Federal • www.divanlito.com
Lunes a sábados de 9 a 20 hs. • Domingos y feriados de 11 a 20 hs.

DIVANLITO
Desde 1960 Innovación en Confort



CONVOCATORIA A COMICIOS ORDINARIOS PARA LA RENOVACION DE AUTORIDADES ESTATUTARIAS DEL AUTOMOVIL CLUB ARGENTINO

En virtud de lo dispuesto por el art.72 del Estatuto Social y de los arts.6, 20 y 24 del Reglamento Electoral, corresponde efectuar la convocatoria para el acto electoral mediante el cual se procederá a la renovación de las autoridades estatutarias para el período 2012/2016. En consecuencia se solicita a esta Comisión Directiva, dictar la siguiente

RESOLUCIÓN

Art.1° - Convócase a Comicios Ordinarios, que se realizarán el día 25 de abril de 2012, desde las nueve hasta las veintiuna horas, a los efectos de elegir socios para integrar los Órganos Directivos, de acuerdo al siguiente detalle:

- I. Para Asamblea de Delegados (Conf.a los Arts.24, 25, 26 y 27 del Estatuto Social):
 - I.1 Sesenta (60) Delegados Titulares, por el término de cuatro (4) años, período 2012/2016.
 - I.2 Veinte (20) Delegados Suplentes, por el término de cuatro (4) años, período 2012/2016.
- II. Para Comisión Directiva (Conf.a los Arts.37, 38, 39 y 40 del Estatuto Social):
 - II.1 Un (1) Presidente por el término de cuatro (4) años, período 2012/2016.
 - II.2 Un (1) Vicepresidente Segundo por el término de cuatro (4) años, período 2012/2016.
 - II.3 Ocho (8) Vocales Titulares por el término de cuatro (4) años, período 2012/2016.
 - II.4 Cuatro (4) Vocales Suplentes por el término de cuatro (4) años, período 2012/2016.
- III. Para Comisión Fiscalizadora de Cuentas (Conf.al Art. 57 del Estatuto Social):
 - III.1 cinco (5) Miembros Titulares por el término de cuatro (4) años, período 2012/2016.
 - III.2 Tres (3) Miembros Suplentes por el término de cuatro (4) años, período 2012/2016.
- IV. Para Tribunal de Honor (Conf. al Art.65 del Estatuto Social):
 - IV.1 Seis (6) Miembros Titulares por el término de cuatro (4) años, período 2012/2016.
 - IV.2 Tres (3) Miembros Suplentes por el término de cuatro (4) años, período 2012/2016.

Art.2° Los Comicios tendrán lugar en los locales que se detallan en el anexo adjunto que forma parte de la presente resolución.

Art.3° Comuníquese la Convocatoria a la que se refiere esta resolución, a la Junta Electoral, dentro de las cuarenta y ocho (48) horas, conforme a lo que establece el Art.6° del Reglamento Electoral.

Art.4° Comuníquese a la Inspección General de Justicia.

Art.5° Oportunamente publíquese en la forma y en los términos establecidos por el Art.8° del Reglamento Electoral.

Buenos Aires, 20 de Octubre de 2011

Dr. Juan Manuel Lissarrague
Secretario

Dr. Jorge Rosales
Presidente

Esta publicación se efectúa en cumplimiento de disposiciones reglamentarias, advirtiéndose que no habrá elecciones por haberse presentado, oficializado y proclamado una lista única de candidatos con el consenso unánime de las cinco agrupaciones inscriptas en el Registro Electoral, conforme con lo establecido por el art. 38 del Reglamento Electoral vigente.

El día 3 de mayo del corriente año asumirán las nuevas autoridades que resultaran electas.



HOSTERÍA ACA EL CALAFATE

Un refugio excepcional en el fin del mundo

LUEGO DE INTENSAS TAREAS DE REMODELACIÓN, LA HOSTERÍA ACA EL CALAFATE SE PREPARA PARA RECIBIR A SUS HUÉSPEDES CON MUCHÍSIMAS MÁS COMODIDADES Y SERVICIOS, EN EL MARCO DE UN ORIGINAL DISEÑO EN LA DECORACIÓN Y LA ARQUITECTURA.

FOTOS: NESTOR HAISENREDER

Seguramente será el refugio ideal para los visitantes que llegan atraídos por las impactantes maravillas naturales de la zona, con el glaciar Perito Moreno a la cabeza de los preferidos. La Hostería ACA El Calafate, totalmente remodelada, espera su próxima reapertura para albergar a sus visitantes con el máximo confort en medio de una de las más bellas regiones del país. Enclavada en el centro de El Calafate, donde se destaca por sus líneas contemporáneas, es un lugar ideal desde el cual se podrán organizar las excursiones im-

perdibles de la región. Su remodelación incluyó la incorporación de nuevas habitaciones y la ampliación de las existentes, todas dotadas con mobiliario moderno y cálido que pueblan la hostería de espacios íntimos deliciosamente decorados. El living-bar, con cómodos sillones, será seguramente un espacio ideal para el descanso y la tranquilidad de una charla o un buen libro después de un día de emociones inigualables. Cuenta, además, con una amplia sala de juegos y gimnasio con todas las características que un alojamiento de primer nivel brinda a los viajeros más exigentes. El complejo está compuesto ahora por 17 habitaciones categoría Standard que ofrecerán todo el confort necesario para una visita más que agradable, 4 habitaciones de categoría Premium y una habitación preparada para recibir a personas con capacidades físicas disminuidas.

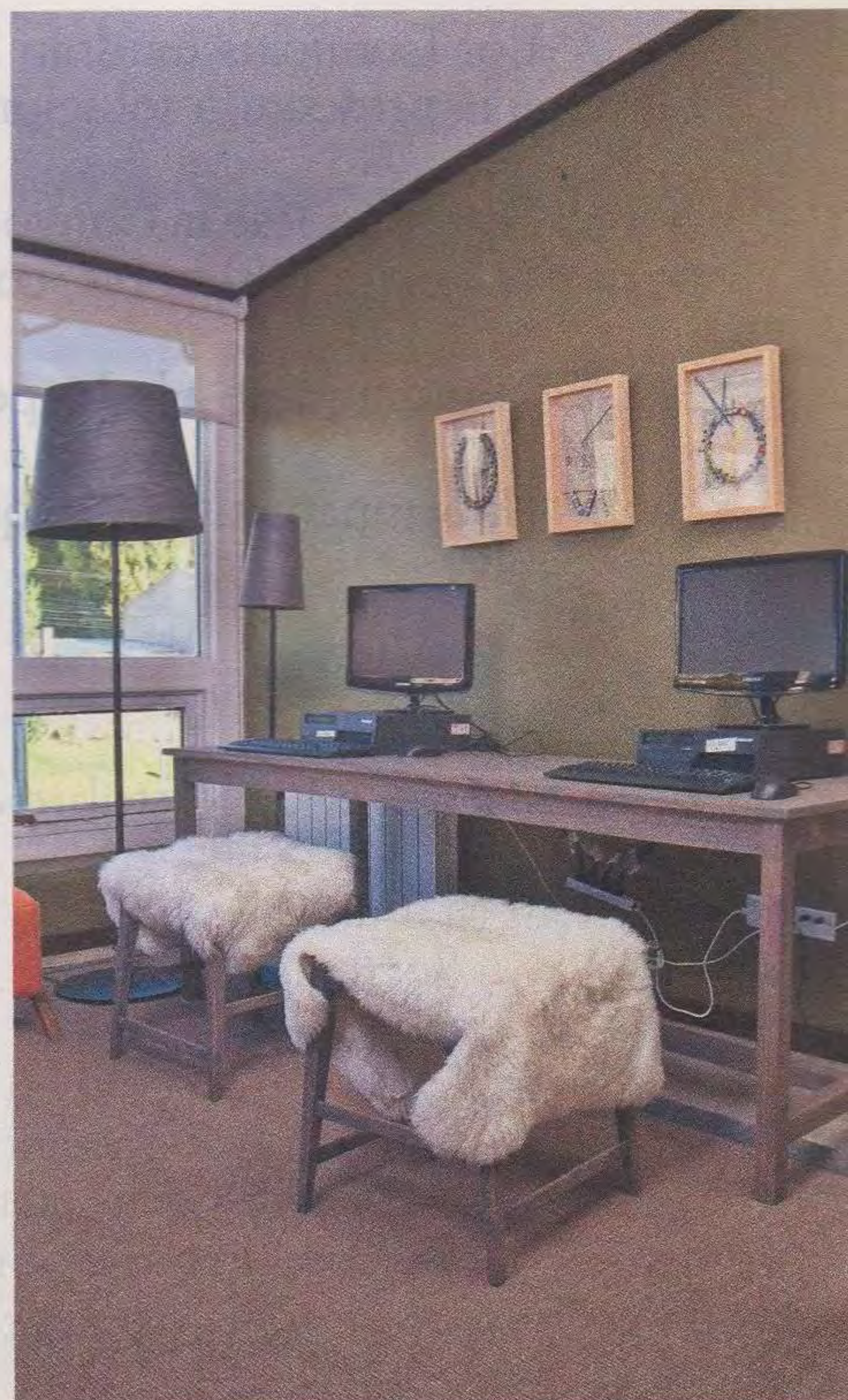

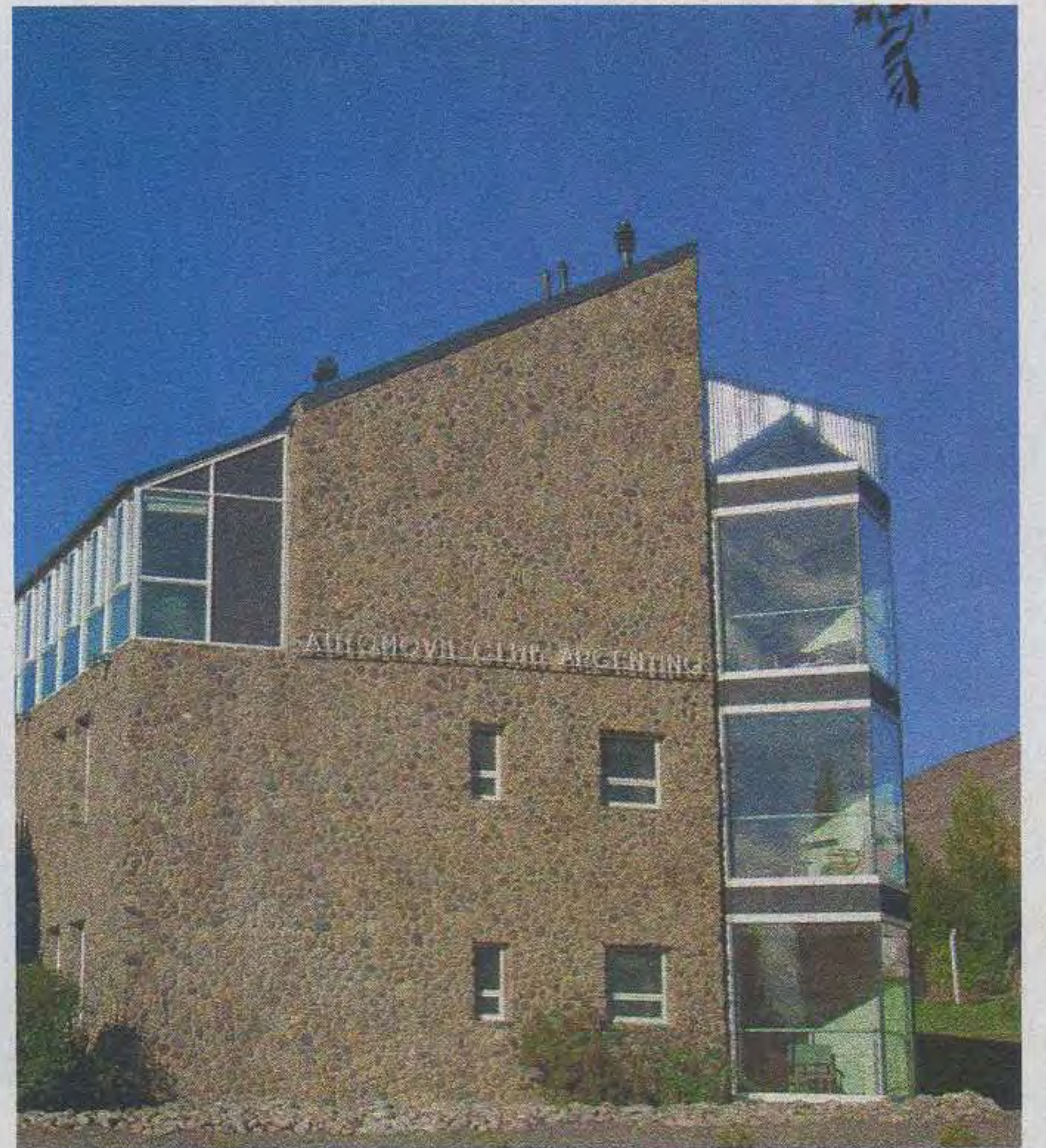





La maravilla más austral del mundo

EL GLACIAR PERITO MORENO CONVIRTIÓ A LA CIUDAD DE EL CALAFATE EN UN DESTINO ÚNICO E INTERNACIONAL, CON OFERTA CINCO ESTRELLAS Y OCUPACIÓN RÉCORD. TRAVESÍAS POR LOS HIELOS Y GASTRONOMÍA REGIONAL PARA UNA ESTADÍA ÚNICA. POR: DIEGO GEDDES

FOTOS: HORACIO CÓRDOBA

Para los lugareños y los primeros expedicionarios de la Patagonia argentina, un gran arbusto de la especie calafate era una de las tantas referencias para delimitar un territorio inhóspito. Cada tres leguas había un parador para el descanso de los bueyes y en una de esas zonas, con arroyos y reparo del viento, estaba este gran calafate, un arbusto de flor amarilla y frutos morados que crece en la región. Era común, entonces, escuchar a los lugareños hablar de “El Calafate” como un punto en el camino, un mojón espontáneo en una ruta solitaria.

¿Cómo fue que esa región inhóspita, territorio de algunos pocos pobladores, se convirtió en uno de los destinos más exclusivos para los turistas de todo el

mundo, con hoteles cinco estrellas y restaurantes de gran categoría? Podría haber muchas respuestas, la mayoría referidas al turismo globalizado y a la necesidad de los viajeros de buscar nuevos destinos. Pero la más exacta está en el Parque Nacional Los Glaciares, más precisamente en esa inmensidad blanca de 260 kilómetros cuadrados llamada glaciar Perito Moreno, una maravilla natural que visitan más de 400 mil personas por año.

EL CALAFATE, PUERTA DE ENTRADA A LOS GLACIARES

La localidad de El Calafate está ubicada a 310 kilómetros de la capital de la provincia de Santa Cruz. Triplicó su población en los últimos diez años (viven 20

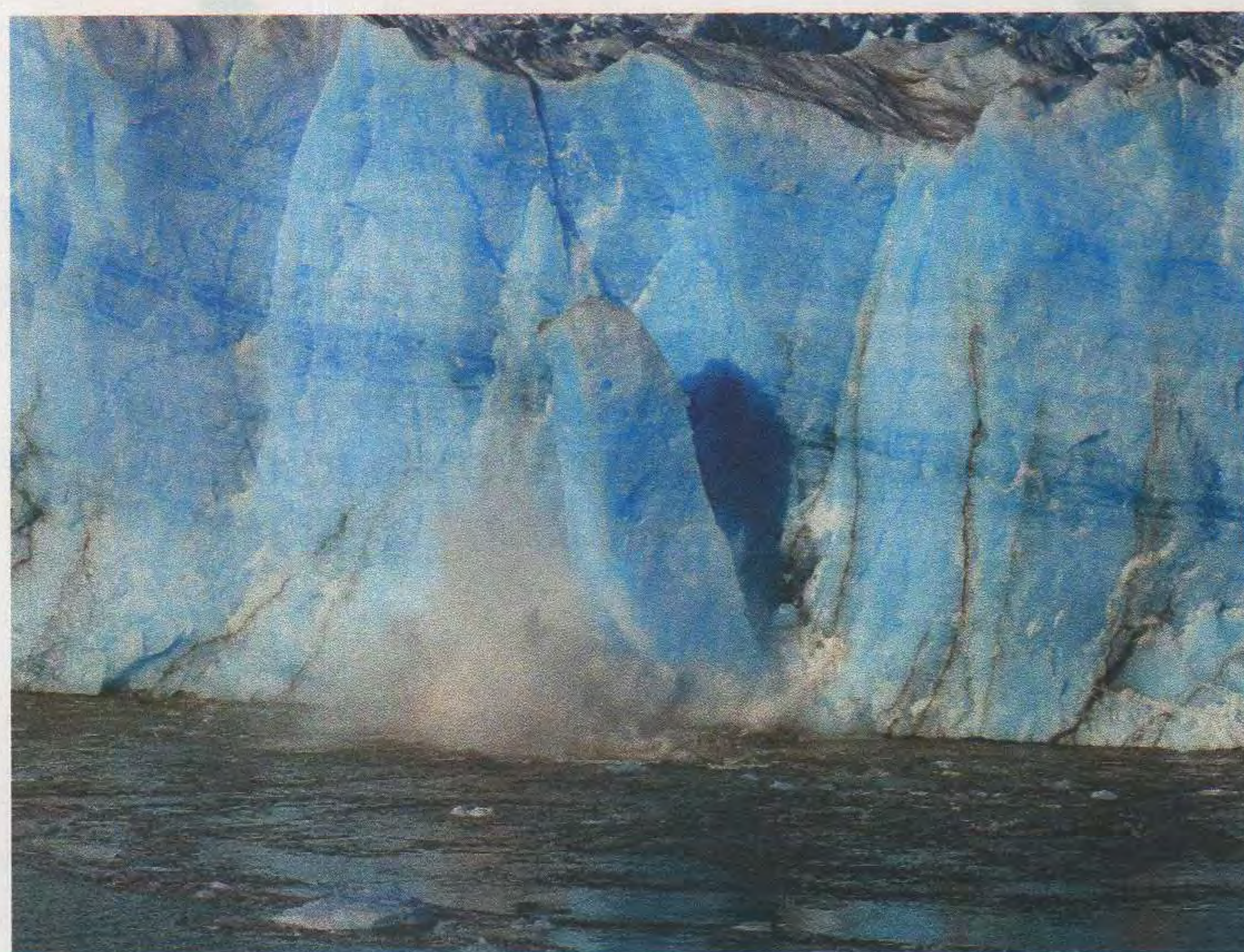
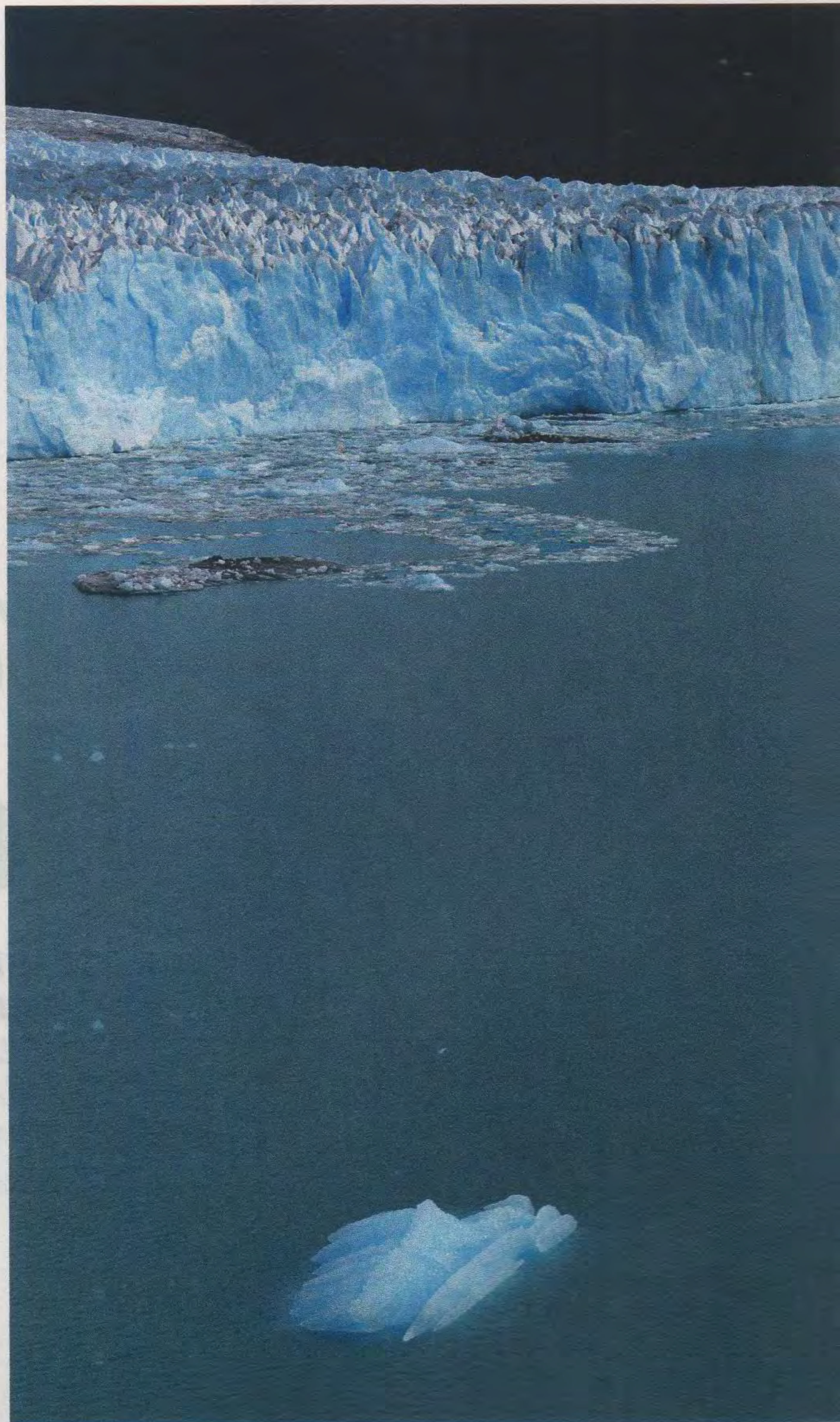

EN EL PARQUE NACIONAL LOS GLACIARES, ADEMÁS DEL PERITO MORENO, HAY OTROS 350 GLACIARES.

mil personas) y básicamente se trata de una ciudad creada para alojar a los turistas que viajan para conocer la principal atracción de la provincia, ubicada a 80 kilómetros de allí: el glaciar Perito Moreno, bautizado así en honor a Francisco

Moreno, argentino que exploró la zona. Pero los turistas que arriban al lugar desde los cuatro puntos cardinales no sólo ven este glaciar, sino que aprovechan la estadía para hacer *trekking* en la zona de los lagos, visitar los otros glacia-

res (Upsala, Spegazzini, Onelli, los más grandes y frecuentados), practicar escalada en los cerros Frías y Huyliche y disfrutar de cabalgatas y excursiones a la reserva ecológica de la laguna Nimez y en las inmediaciones del lago Roca. Se considera temporada alta al período entre agosto y abril, aunque diciembre, enero y febrero —época en que las temperaturas máximas pueden alcanzar los 20 grados—, es cuando se da la mayor cantidad de visitas. Además, son días de 18 horas de luz, ya que amanece a las 5 de la mañana y se hace de noche a las 23. El resto del año es temporada baja (en

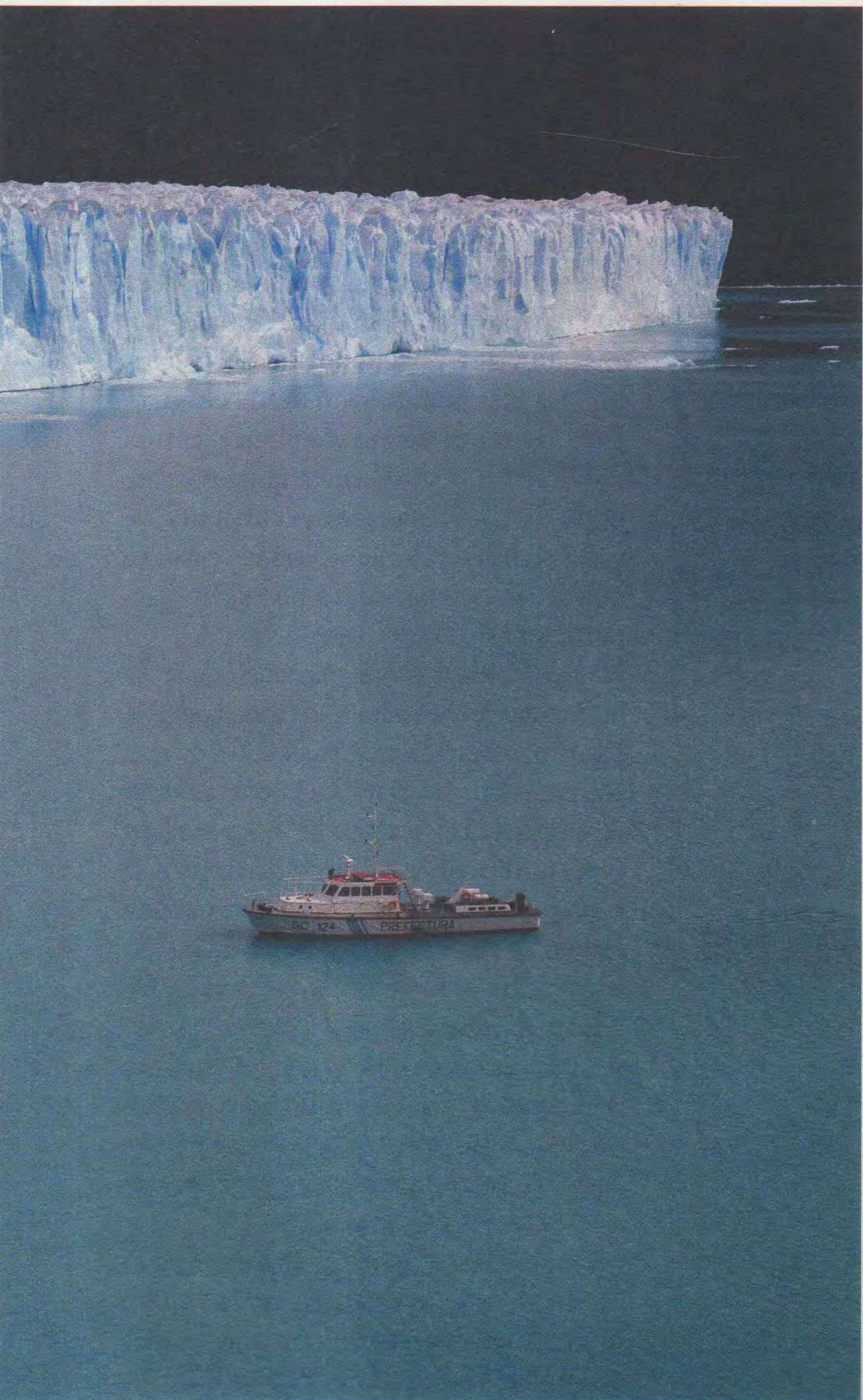

No ponga en riesgo su seguridad !!!
Respaldo y Trayectoria

COMPRAMOS SU AUTO

TODAS LAS MARCAS Y MODELOS - EN TODO EL PAÍS

PAGO CONTADO

SERVICIOS SIN CARGO A SOCIOS ACA

- ✓ Asesoramiento a domicilio
- ✓ Informe de dominio
- ✓ Verificación policial
- ✓ Libre deuda de patente
- ✓ Libre deuda de infracciones



**RESOLUCIÓN
INMEDIATA !!**

(011) 4501 - 8373

(011) 15 - 5185 - 0449

NEXTEL 159 * 1618



autoscompramos@hotmail.com

julio casi no hay actividad), aunque el turismo se mantiene los 365 días.

Al período de temporada alta se le puede agregar una temporada alta *premium*, que ocurre, en promedio, cada cinco años. Es el momento en que se produce la ruptura del glaciar, algo por lo que miles de turistas viajan especialmente y llegan a pagar miles de dólares por cada noche de alojamiento.

Pero, ¿por qué ocurre ese fenómeno único? El lago Argentino, en el que desemboca el glaciar Perito Moreno, tiene varios brazos. Dos de ellos desagotan en el lago a través del Canal de los Témpa-



Buenos Aires es una ciudad para vivir y disfrutar.

Alquileres temporarios

Contamos con más de 2250 departamentos

totalmente amoblados y equipados en los mejores barrios de la ciudad

La primer agencia de alquileres temporarios en Buenos Aires. 14 años de liderazgo.

Recomendados por:

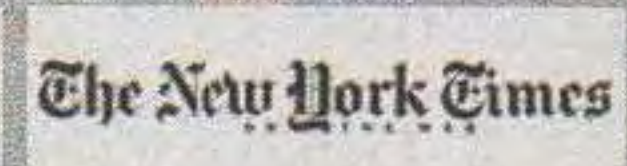

Paraguay 1571 - Bs. As. Tel.: (5411) 4876-5000

www.bytargetina.com



nos. Una parte del glaciar toca la costa, pero se forma un túnel y cuando el agua comienza a pasar y a desgastar ese bloque, se empiezan a desprender pedazos del glaciar, hasta el espectáculo final, que es la caída total del puente.

Es un fenómeno impredecible y las fechas de las últimas rupturas así lo demuestran: se dio en 1988, 2004, 2006, 2008 y 2012. Este año, el proceso comenzó a gestarse el 3 de marzo, con las filtraciones y pequeñas rupturas, y terminó de romperse dos días después, aunque el espectáculo se produjo de noche, en medio de una tormenta muy fuerte y

cuando el parque nacional no estaba abierto al público. Sólo los guardiaparques escucharon el sonido de la ruptura.

PARQUE NACIONAL LOS GLACIARES

El Parque Nacional Los Glaciares es el más grande del país. En él, además del Perito Moreno, hay otros 350 glaciares. En la excursión principal hay unos 40 kilómetros en donde se divisa la estepa patagónica, con vegetación variada (ñires, lengas y guindos) y flores del bosque andino patagónico. Luego, después de un camino de curvas y con el lago Argentino a un costado, se llega a la zona de avistaje

del glaciar, a través de un sistema de pasarelas. En la zona hay restaurantes y servicios variados. Es una excursión que demanda un día entero. Otra forma de observar el glaciar es llegar por el Lago Argentino. Todas las empresas turísticas ofrecen navegar entre los témpanos de la zona, pasar por el canal del Upsala y llegar hasta la imponente pared del glaciar, todavía más grande visto desde el agua. Para los que prefieran vivir una aventura más intensa, se ofrecen caminatas sobre el glaciar. Hay diversas excursiones de variada dificultad y en todos los casos se entrega el equipamiento necesario para participar de la caminata.

Una de las excursiones más buscadas es la que combina la visita a los glaciares y la gastronomía de la región a bordo de una embarcación. Así, el turista puede disfrutar de empanaditas de lomo, salmón, trucha y cazuela de cordero mientras recorre el paisaje único de la zona. La gastronomía es uno de los rubros que se ha adaptado para recibir al turismo cinco estrellas. De una oferta básica ha pasado a tener opciones para todos los gustos, con restaurantes vegetarianos, casas de té, fábricas de chocolate y dulces (el de frutos de calafate es casi obligatorio) y los que se especializan en productos regionales.

Los circuitos turísticos se han extendido hacia las grandes estancias de la región. Para los amantes de la caza, hay salidas programadas en campos privados de los alrededores de El Calafate. Asimismo, existen *city tours* por la ciudad y una visita al Museo del Hielo Patagónico también es recomendable. La oferta es inagotable: recorridos por el bosque petrificado La Leona, travesías en 4x4 a lo largo del cerro Frías o al Balcón de El Calafate, cabalgatas por las proximidades del lago Roca y excursiones a la zona conocida como Barrancas de Anita son algunas entre muchas otras. Y todas las nombradas para una estadía promedio de una semana (algunos aprovechan el viaje y conocen también Ushuaia). Pero los viajeros dicen que hay un momento único: después de los 80 kilómetros, cuando entre las curvas del camino se empieza a divisar el gigante blanco. Después, sólo queda enfrentar al glaciar y guardar en la memoria ese paisaje infinito. ■

ASCENSORES RESIDENCIALES Y PUBLICOS



AS02



MAS X 2



PLATAFORMAS VERTICALES

AS32

Modelo con torre lateral hidráulica. Con y Sin bajo recorrido.



PLATAFORMA TIJERAS

AS20

Modelo apto para intemperie. Con y Sin bajo recorrido.



PLATAFORMAS PARA ESCALERAS

AS30

Instalación sin obra civil. A batería.



SUBE ESCALERAS ACORN

Consulte por equipos usados con misma garantía !!!



CENTRO RECREATIVO DELTA

De cara **al río**

EL AMPLÍSIMO PREDIO DEL ACA EN EL DELTA, SITUADO A SÓLO 10 MINUTOS DEL TIGRE, LUCE TOTALMENTE RENOVADO. SU APERTURA, LUEGO DE LAS REFORMAS, SE PRODUJO EN DICIEMBRE DE 2011, Y SE HA CONVERTIDO DESDE ENTONCES EN UNA OPCIÓN EXCELENTE EN UNA ZONA QUE CADA VEZ ATRAE MÁS VISITANTES. FOTOS: ACA

El edificio principal luce flamantes instalaciones, que mantienen el espíritu isleño del lugar, ahora con todas las comodidades para escaparse de la ciudad a un escenario totalmente diferente y sorprendente.

HOSPEDAJE



Cuenta con tres cuerpos con 6 bungalows cada uno. Están dotados de confortables habitaciones para 2, 4 y 6 personas, y equipados con aire acondicionado frío-calor, frigobar y TV-LCD con cable satelital.

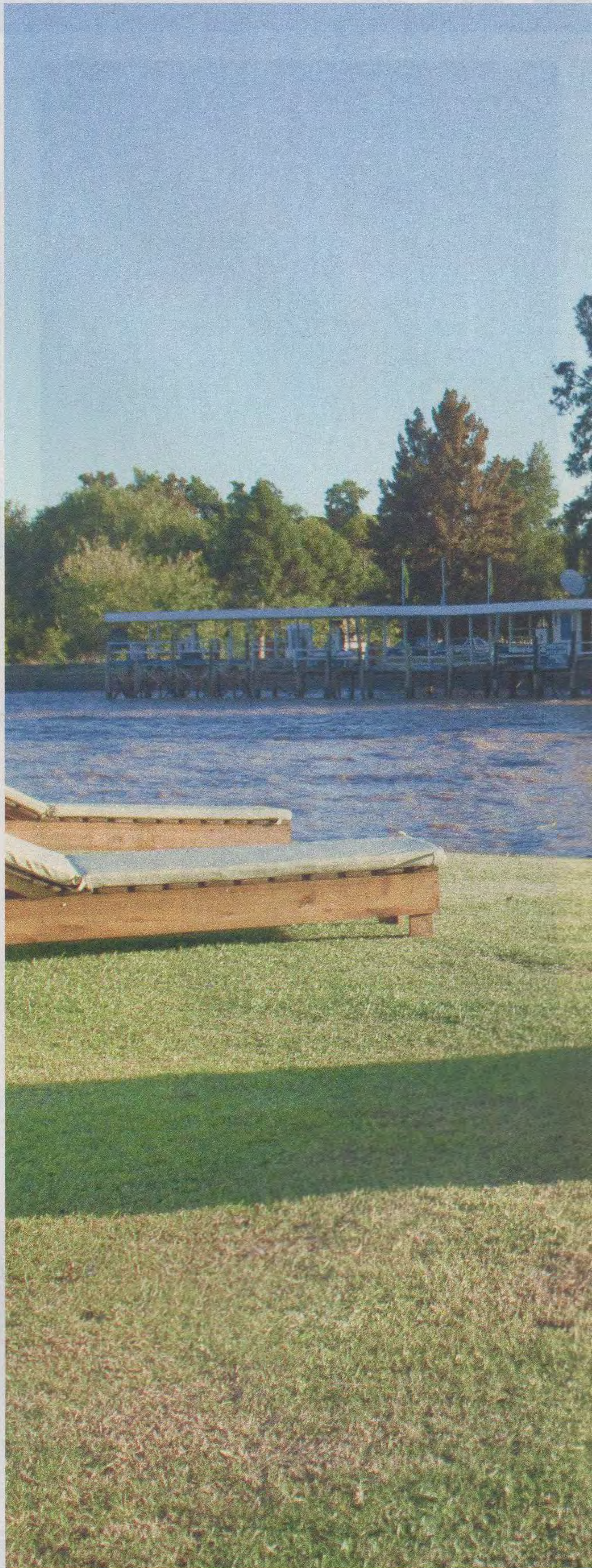



RECREACIÓN

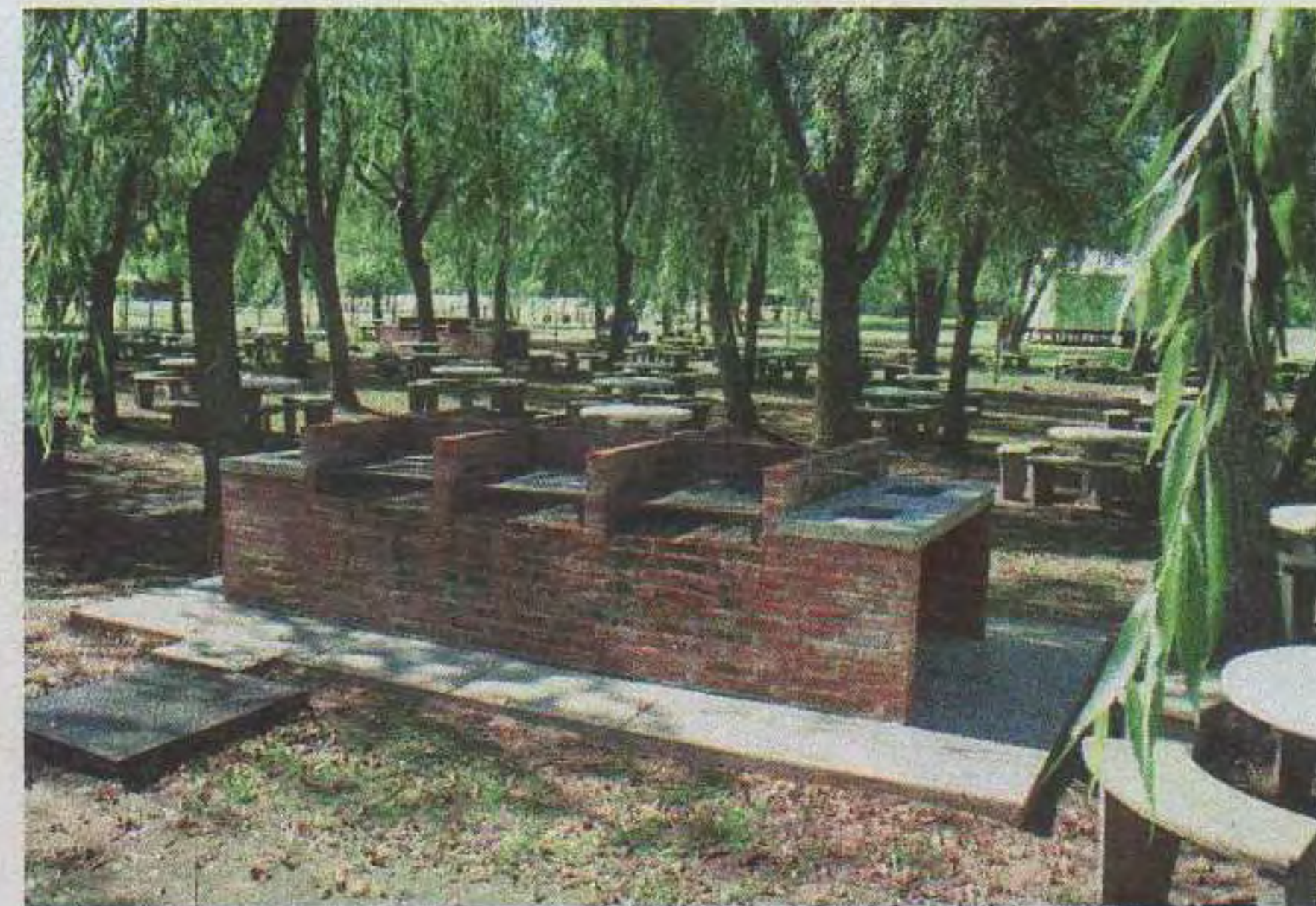

Luego de una espléndida tarea de nivelación y parquización, el predio invita al disfrute de la naturaleza del Delta. La construcción de un tablestacado permite la contención y acceso a las dos playas de arena sobre el río, donde modernos camastros invitan al relax y a la contemplación.

Los natatorios fueron rediseñados y se incorporó una nueva sala con sistema de filtrado de agua que proporciona purificación total para las tres piscinas.

ÁREAS DE ESPARCIMIENTO RECREATIVO

Todas las canchas fueron reacondicionadas. Las diferentes disciplinas que ofrece el predio son: fútbol, tenis, paddle, voleibol, básquet y pista de patinaje. El sector de parrillas, también remodelado, ahora ofrece más comodidad con nuevos fogones, mesas y bancos a un mayor número de visitantes, así como también los juegos infantiles.



TRASLADOS



Las dos embarcaciones que realizan los traslados de pasajeros sobre el río Luján, para acceder al recreo, también fueron restauradas y equipadas con todo lo necesario para una navegación segura.

SERVICIOS

Autoservicio de salad bar, parrilla, minutas y proveeduría; tres piscinas con solárium; balneario; juegos de recreación; canchas de fútbol, tenis, paddle, voleibol y básquet; pista de patinaje; juegos recreativos; servicio médico permanente; vigilancia las 24 horas; puesto de combustible para embarcaciones y automotores; playa de estacionamiento en el continente con vigilancia las 24 horas; traslado a la isla.

Datos útiles

Tel: (03327) 484263/4
Abierto los 365 días del año
Horario: 8 a 20 hs.

BREVE HISTORIA DEL DELTA

Desde mucho tiempo antes de que llegaran los españoles a las orillas del Río de la Plata –a principios del siglo XVI–, las tierras del actual partido de Tigre estaban pobladas, si bien muy escasamente. En las islas han sido hallados diversos túmulos o cementerios indígenas, de pueblos canoeros guaraníes que vivían de la pesca y el cultivo de maíz. La primera mención histórica del territorio se remonta al 24 de octubre de 1580 en un documento firmado por Juan de Garay.

Dos siglos y medio después culminó el proceso que terminaría con Las Conchas –nombre con que se denominó a la zona en su descubrimiento y daría origen a Tigre–, en 1820. Año de gravísima crisis política en las Provincias del Sud, mientras San Martín luchaba en el lejano Perú y se esperaba de un momento a otro una gran flota española en el Plata, la naturaleza aportó un desastre a la comarca: una sudesteada, que provocó una creciente entre el 19 y el 20

de junio, se llevó el pueblo con más de un centenar de sus almas y abrió definitivamente un nuevo curso fluvial, transformando el insignificante arroyito del Tigre en un cauce capaz de recibir las naves que hasta entonces hacían puerto en el río Las Conchas, que el Tigre desahogó de su caudal. El río viejo no desapareció, pero su puerto languideció, pues además de haber aparecido otro mejor, la península donde se encontraba se había transformado en una isla. Pero había nacido Tigre. Entonces, una polémica comenzó entre los vecinos de Las Conchas, partidarios del nuevo puerto, que reclamaban un puente para carretas sobre el nuevo río para alcanzar la nueva isla, y los vecinos de San Fernando, que defendían el canal artificial hasta su pueblo. Una vez más, los vecinos de Las Conchas sufrieron un revés, pues se decidió por la construcción del canal. El vecindario de Las Conchas se resignó a construir un veredón o terraplén que asegurara las comuni-

caciones con San Fernando y Buenos Aires. El terraplén llegó hasta el canal, en cuya excavación se dice que trabajaron los prisioneros tomados en las invasiones inglesas. El hecho es que ya en 1827, a raíz de la guerra con Brasil, el gobierno de Rivadavia prohibió “los desembarcos por otros puntos que no sean los de los de las Conchas, Tigre y Canal de San Fernando”. Desde hace aproximadamente 15 años, el área de Tigre ha tenido un crecimiento inmobiliario muy superior a la media nacional. Antes la zona era considerada un lugar de residencias y casas en las islas, destinadas mayormente a paseos o a descanso de fines de semana. En la actualidad, Tigre cuenta con clubes privados, countrys, barrios cerrados y ciudades pueblo con residentes permanentes. Y a ello se suma un aumento en el flujo del turismo, tanto nacional como internacional, que llega ávido de conocer sus paisajes y atractivos turísticos.

FUENTE: MUNICIPALIDAD DE TIGRE



TRANSPORTES VERTICALES.com

- **SILLA MONTAESCALERAS**
 - A baterías
- **PLATAFORMA PARA SILLAS DE RUEDAS**
 - Cumple con la ley de accesibilidad
- **ASCENSOR RESIDENCIAL**
 - Ocupa poco espacio
 - Seguro
 - Bajo consumo
 - Electromecánico o hidráulico

INTEGRANTES DE LA CAMARA ARGENTINA DE FABRICANTES DE ASCENSORES

4555-1700

Zabala 3942 Cap. Fed.
www.TransportesVerticales.com

CIBES



HISTORIAS DESCONOCIDAS DE BUENOS AIRES

Una comunidad agradecida con el país y con la ciudad

DANIEL BALMACEDA, FAMOSO POR SU ANECDOTARIO HISTÓRICO, NOS CUENTA LOS INSÓLITOS OBSTÁCULOS QUE IMPIDIERON, A LO LARGO DE CASI DOS DÉCADAS, LA INSTALACIÓN DEL MONUMENTO DE LOS ESPAÑOLES EN EL ENCUENTRO DE LAS AVENIDAS DEL LIBERTADOR Y SARMIENTO.

La política inmigratoria permitió que la Argentina se poblara con ciudadanos de todo el mundo, sobre todo de Europa y Asia. A su vez, se formaron las asociaciones de colectividades, que eran solventadas con aportes de cada asociado, en especial, de los inmigrantes que se habían enriquecido en el país.

Las comunidades se sumaron a los festejos por el Centenario de la Revolución de Mayo de 1810. Y lo hicieron tras haber analizado, como se hace en los cumpleaños, qué podía faltarle a Buenos Aires. Se anunció que la ciudad, por gestión de sus autoridades, obtendría un nuevo parque, el Parque Centenario. Las colectividades, por su parte, resolvieron obsequiarle monumentos.

Previsores, los residentes españoles iniciaron la empresa en 1908, luego de una formidable reunión en el Club Español donde, entre otras cosas, planearon visitar al presidente José Figueroa Alcorta para anunciarle el regalo. A las pocas semanas analizaron los antecedentes artísticos de los treinta postulantes a realizar la obra y determinaron que el escultor español Agustín Querol reunía las condiciones para llevar a cabo la tarea. También soli-

PARA LOS FESTEJOS DEL CENTENARIO SÓLO PUDO REALIZARSE UN ACTO EN DONDE SE COLOCÓ LA PIEDRA BASAL DEL MONUMENTO

citaron un espacio público para emplazar el monumento. El 28 de noviembre de 1908, la Municipalidad de Buenos Aires les otorgó la vistosa esquina de las avenidas Libertador y Sarmiento, en Palermo. Cabe recordar que esa encrucijada ya tenía historia: fue el lugar en donde se reunían los pioneros del automovilismo en el país que decidieron fundar el Automóvil Club Argentino en 1904.

Antes de que comenzara a correr el celebrado 1910, Querol ponía manos a la obra en su taller de Barcelona. Más que a la obra, a la maqueta, que fue hasta donde él llegó: murió el 14 de diciembre de 1909. El monumental obsequio para la Argentina quedó a medio hacer y la colectividad española no lo tuvo a tiempo. Por ese motivo, para los festejos del Centenario (el 26 de mayo de 1910), sólo pudo realizarse un acto—muy imponente, por cierto— en donde se colocó la piedra basal del monumento. Esta piedra se tomó de la construcción del hospital de Temperley. “La Chata” infanta de Borbón (58 años de edad) fue la madrina del suceso, acompañando al padrino y presidente de la Nación, José Figueroa Alcorta. La madrina era tía del rey de España, Alfonso XIII, se llamaba Isabel Francisca de Asís de Borbón y todos le



EL MONUMENTO DE LOS ESPAÑOLES

ILUMINADO EN LA DÉCADA DEL XX. COLECCIÓN MUSEO DE LA CIUDAD.

decían con cariño “la Chata”, por su nariz de estilo aplastada.

En cuanto terminó el acto, la infanta decidió dar un paseo por los bosques de Palermo, seguida por una multitud que se hallaba feliz de contar con tan ilustre visita. En realidad, la Chata no era una celebridad de la realeza en Europa, sino más bien una figura secundaria. Sí era la personalidad más importante que había asistido a los festejos del Centenario. Y tan contentos estaban todos que, para demostrarle el eterno agradecimiento, al lugar por donde paseó la infanta, donde había un puente del ferrocarril de arcos de ladrillo colorado, se lo bautizó: “Paseo de la Infanta”.

La paseandera tía del rey colocó la piedra fundamental de la obra que, por la muerte de Querol, quedó en manos de uno de sus discípulos, un asturiano que no se llamaba Flojeras, como indica el legajo de la Municipalidad, sino Folgueras, Cipriano Folgueras. ¿Le hizo honor a su apellido mal registrado? No, al contrario, trabajó mucho en aquel tiempo. Pero, a decir verdad, le prestó un poco más de atención a la Columna del Centenario de la Independencia de Guayaquil. Se podría decir que daba tres pasos por la Columna y un paso por el monumento de los argentinos. Hasta que tuvo la mala suerte de dar el paso final y acompañar a Querol en el más allá, a comienzos de 1911. Mientras tanto, en Buenos Aires, los residentes españoles

según aguardando la llegada de la obra.

Para fortuna de los esperanzados inmigrantes, dos discípulos de Querol y Folgueras tomaron la posta Víctor Cerveto más un artista apellidado Boni. Y ya nadie habría de morir, aunque los problemas continuaron. En mayo de 1913, una extensa huelga de los obreros de la ciudad de Carrara –célebre por sus canteras de mármol– demoró siete meses la entrega del material y retrasó los trabajos en el taller.

Por fin algunas partes que debían ensamblarse en Buenos Aires arribaron al Río de la Plata. El embalaje permaneció bamboleándose en la bodega del barco por un tiempo, y luego pasó a arrumbarse en un



LA INFANTA MARÍA ISABEL DE ASÍS Y BORBÓN, EN LA FOTO JUNTO AL PRESIDENTE JOSÉ FIGUEROA ALCORTA, PADRINOS DE LA PIEDRA BASAL DEL FUTURO MONUMENTO, EN MAYO DE 1910. ARCHIVO GENERAL DE LA NACIÓN.

depósito terrestre, mientras se tramitaba la exoneración de los derechos de Aduana, previo informe de de la Procuración del Tesoro. Además, cada paso que se daba debía ser informado a los herederos de Querol, con quienes era obligación negociar, ya que podían vetar cualquier decisión sobre la obra de su finado pariente.

La figura principal del monumento se colocó –con acto, discurso del intendente Joaquín de Anchorena y copita de champán– en el espacio donde se gestaba el Rosedal de Palermo, el 21 de mayo de 1914. Una tormenta, el 20 de septiembre, le amputó el brazo izquierdo a la dama de mármol y hubo que reinsertárselo.

Al año siguiente, en Barcelona, un acreedor del finado Querol embargó los broncees de las figuras alegóricas que se ubicarían en los vértices del conjunto escultórico cuando estaban a punto de enviarse a Buenos Aires.

Representantes de la comunidad española en la Argentina concurren a entrevistarse con el acreedor y llegaron a un acuerdo que liberó del embargo a las obras de arte. Poco tiempo después, el barco Príncipe de Asturias viajaba desde Barcelona hasta Buenos Aires, con escala en Santos, Brasil, y traía en su cubierta

cuatro inmensas figuras de bronce del monumento de los españoles. Las imágenes fueron el deleite de los seiscientos pasajeros que viajaban en ese barco. El domingo 5 de marzo de 1916, el Príncipe de Asturias se fue a pique frente a las costas de Santos, luego de impactar con una roca. Tardó cinco minutos en hundirse. Se ahogaron 450 personas y se suicidó el capitán. Por supuesto, si no fue posible salvar a los pasajeros, menos aún, a los cuatro broncees del monumental obsequio.

A seis años del centenario, Buenos Aires no había recibido su regalo en forma completa. Ni siquiera estaba cerca de hacerlo. Los broncees que reemplazarían a los perdidos arribaron sanos y salvos en 1919, sin embargo, faltaban los piletones, el sistema de cañerías y otras figuras menores. Año 1926: todo listo, es inminente la inauguración. Bueno, no todo: la municipalidad porteña debía hacer la vereda y fallaba el sistema de iluminación acuática.

El 25 de mayo de 1927, cuando Marcelo de Alvear ocupaba la presidencia y el centenario ya había quedado a diecisiete años de distancia, se inauguró en Avenida del Libertador y Sarmiento el Monumento de la Carta Magna y las Cuatro Regiones Argentinas, al que todos llamamos “Monumento de los Españoles”. ■

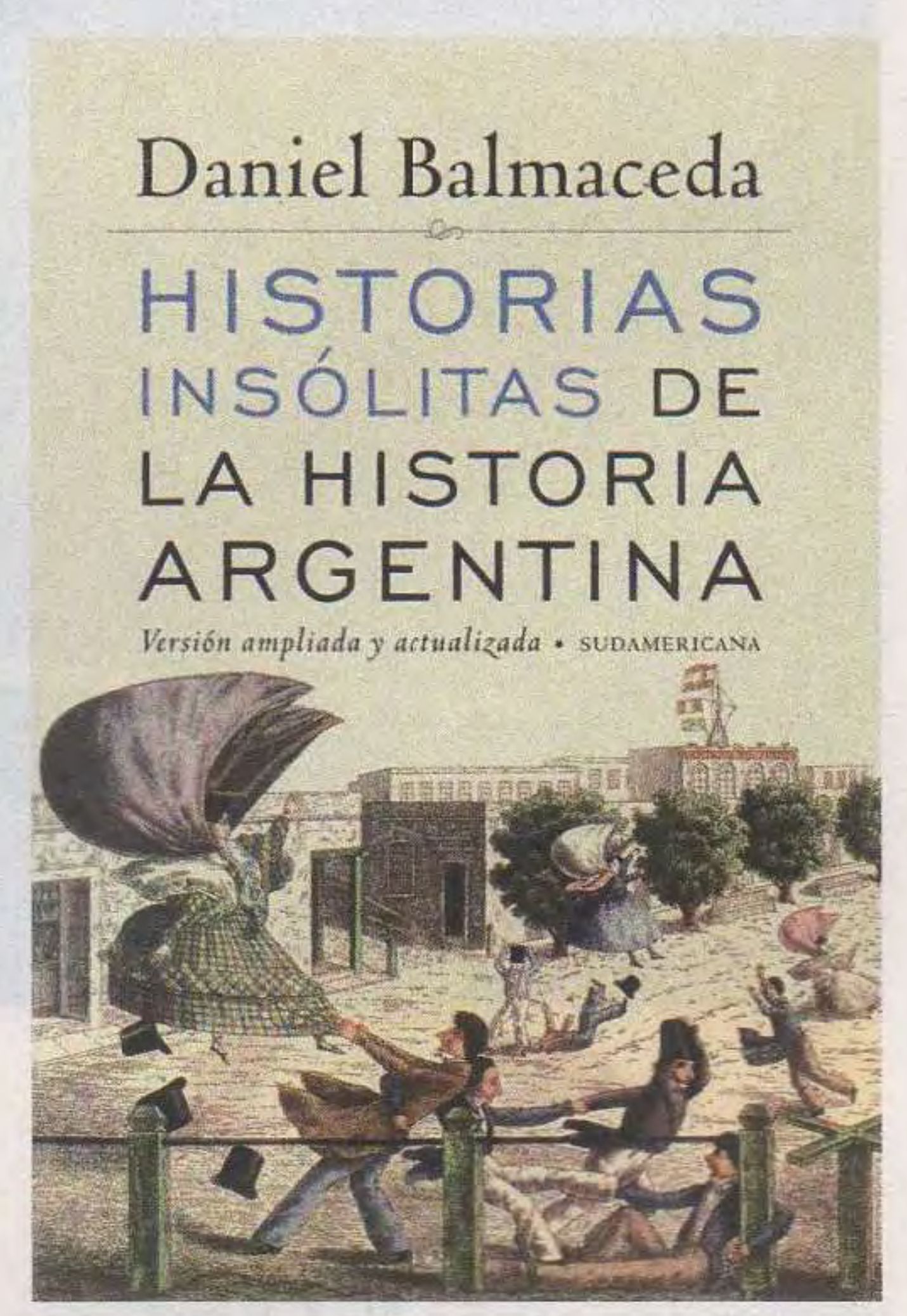

EL AUTOR

Daniel Balmaceda es periodista por la Universidad Católica Argentina y un gran narrador del anecdotario histórico argentino, como lo demuestra su vasta obra publicada. Es miembro titular y vitalicio de la Sociedad Argentina de Historiadores y miembro de la Unión de Cóndores de las Américas. Su última obra, *Historias Insólitas de la Historia Argentina* es una edición ampliada de su anterior homónima, que será presentada en la próxima Feria del Libro.

BOTIN PAMPA

CUERO FLOR MARRON O NEGRO ■ ■ ■

PLANTA EN POLIURETANO BIDENSIDAD

CON O SIN PUNTERA DE ACERO

TALLES DEL 38 AL 47



CAS
CALZADO ARGENTINO DE SEGURIDAD

Plantilla Confort

Confeccionada en PU, altamente flexible.

Favorece la circulación y a las articulaciones.

Reduce la fatiga



Respirable



Absorción de
impactos

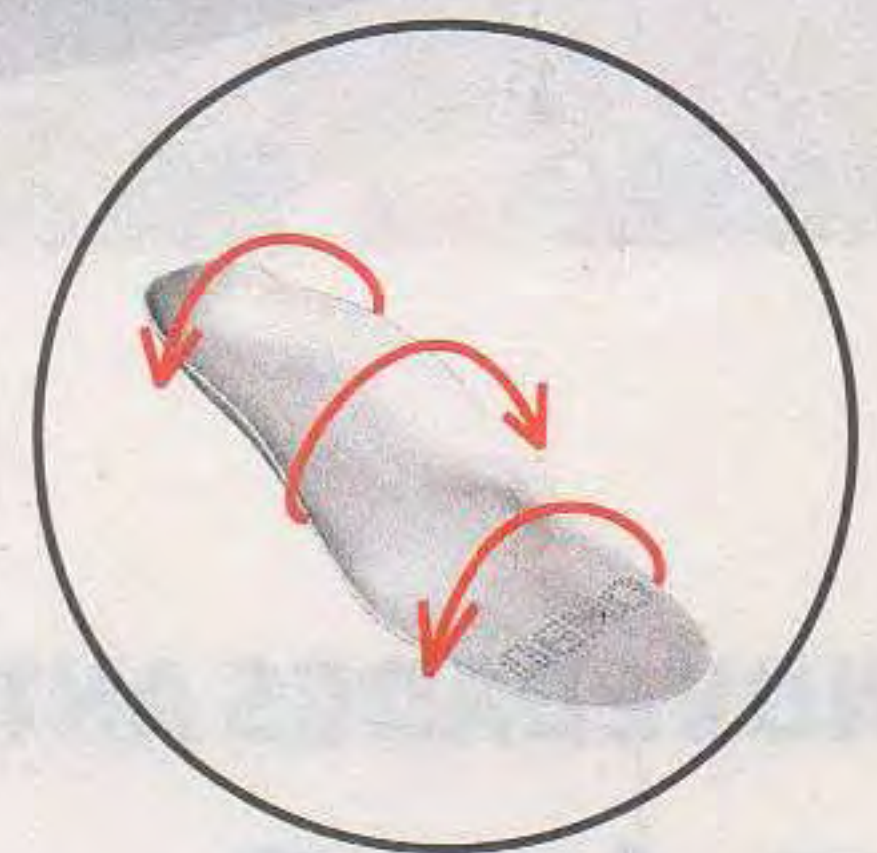

Gran flexibilidad

S
Sanitec

SMARTEC
AIR

CORDURA



Distribuidores

TECNO LIGHT S.R.L.

SUIPACHA 3243
SANTA FE
0342-455-3582
tecnolightsrl@arnetbiz.com.ar

ABASTECER SEGURIDAD S.A

URUGUAY 882
CAPITAL FEDERAL
4811-4516/4815-4825
ventas@abastecerseguridad.com.ar

NAVON

AV.CORRIENTES 2714/CANING 346
CAPITAL FEDERAL
4863-2456/4854-7048
yuka@fibertel.com.ar

HUACO SA

CONSTITUCION 1065
SAN LUIS
02652-424684
huaco@huacoargentina.com.ar

INDUSTRIAL TAYLOR

AV LOS CONSTITUYENTES 778
GRAL. PACHECO
4740-2225/2727
ventas@taylorseguridad.com.ar

OXITODO

AYACUCHO 5994
ROSARIO - SANTA FE
0341-4635551
ventas@oxitodo.com.ar

ARDUINO S.R.L.

BV.ASCASUBI 1150
BELL VILLE-CORDOBA
03534-426-208/429191
info@bul-mak.com.ar

ROGUANT S.R.L.

CABO 1 MORENO 2240 (EX B.BLANCA)
PARQ. IND. BURZACO-BS AS
4238-0400
roguant@roguant.com

LA TABA DEL ONCE

TTE. GRAL PERON 2789
CAPITAL FEDERAL
4862-9935
latabadelonce@hotmail.com

SEGUFER S.A.

INDEPENDENCIA 701
CAPITAL FEDERAL
4307-9459/4300-5521
ventas@segufer.com.ar

FERRETERIA INDUSTRIAL CACHO

OLIDEN 2150
CAPITAL FEDERAL
4635-1498/4684-1852
ferreteriaindustrialcacho@yahoo.com.ar

DELBIAN SEGURIDAD IND. SRL

CHACO 1340 - BS AS - LANUS
4262-8696/1453/1319
info@delbian.com.ar
J. NEWBERY 3060 - LOCAL 5 - GLEW
0222-4425557

www.calzadoargentincas.com.ar



LAS NOVEDADES ANTE EL PHILIPS RALLY ARGENTINA 2012

Más largo. Más luchado. Más inscriptos

ESTAMOS ANTE UN INMINENTE GRAN RALLY: CON MÁS DE 500 KILÓMETROS DE PRUEBAS ESPECIALES Y 1.700 KILÓMETROS DE RECORRIDO TOTAL, LA 32ª EDICIÓN DEL PHILIPS RALLY ARGENTINA 2012, COMO SIEMPRE ORGANIZADO POR EL AUTOMÓVIL CLUB ARGENTINO, SE PRESENTA COMO UNA CARRERA DONDE NO SÓLO GANARÁ EL MÁS RÁPIDO, SINO TAMBIÉN EL MÁS FUERTE. POR HORACIO DEL PRADO. FOTOS ACA.

Para orgullo de los argentinos, la fecha nacional del Rally Mundial está ya incorporada a la agenda de los grandes acontecimientos deportivos de cada año. En esta edición, los días clave son del 26 al 29 de abril. Y como se ha hecho saludable costumbre, nuestra bendita geografía vuelve a ser

escenario de las demostraciones de pilotos ya históricos, con el gran Sébastien Loeb a la cabeza, junto con otros que intentarán afirmarse en sus categorías.

Los tres valles turísticos serranos de la provincia de Córdoba, con su naturaleza privilegiada, son el inconfundible piso de recorrido de la competencia y también

marco de las imágenes argentinas que desde los días previos recorren el planeta. Pero en esta oportunidad, la 5ª fecha del World Rally Championship (WRC), o Campeonato del Mundo de Rally, como siempre respaldado por la Federación Internacional del Automóvil (FIA) y organizado por el Automóvil Club Argentino



(ACA), llega con importantes novedades y detalles para analizar.

En principio, hay que considerar que la 32ª edición del Philips Rally Argentina 2012 cerró su inscripción con la importante cifra de 60 participantes. El Comité Organizador del ACA no perderá de vista un dato más que relevante: 16 de los vehículos inscriptos son categoría WRC, lo que constituye la mayor cantidad presente en nuestra gran carrera internacional para los últimos años; y garantiza, por otra parte, un espectáculo de primer nivel, acorde con el soporte de logística y organización que el gran desafío anual conlleva. Es cierto que siempre hubo figuras principálicas al volante de las mejores máquinas disponibles en el mundo y representando a los equipos de mayor prestigio histórico. Es decir, la calidad siempre estuvo presente. Pero lo que se agrega ahora es, nada más y nada menos, que se han inscripto en mayor número para el nivel *top*.

EL RALLY 2012, HORA POR HORA

JUEVES 26 DE ABRIL

PE	TRAMO	DISTANCIA	HORA
1	Prueba Súper Especial Parque Temático (2 vueltas)	6,04 km	20:08

VIERNES 27 DE ABRIL

PE	TRAMO	DISTANCIA	HORA
2	La Pampa - La Pampa 1	37,51 km	07:28
3	Ascochinga - Agua de Oro 1	51,88 km	08:21
	Parque de Servicio 30 minutos		10:48
	Parque cerrado - Ingreso		11:18
	Parque cerrado - Salida		16:36
6	Cosquín - Villa Allende	19,18 km	17:18
	Parque de Servicio 45 minutos		19:01
Total día 1		114,61 km	

SÁBADO 28 DE ABRIL

PE	TRAMO	DISTANCIA	HORA
7	San Agustín - Santa Rosa 1	20,18 km	08:30
8	Amboy - Santa Mónica 1	20,33 km	09:18
9	Intiyaco - Golpe de Agua 1	39,74 km	10:31
	Parque de Servicio 30 minutos		12:41
	Parque cerrado - Ingreso		13:11
	Parque cerrado - Salida		19:25
13	Prueba Súper Especial. Parque Temático (2 vueltas)	6,04 km	19:50
	Parque de Servicio 45 minutos		20:13
Total día 2		86,29 km	

DOMINGO 29 DE ABRIL

PE	TRAMO	DISTANCIA	HORA
15	Mina Clavero - Giulio Cesare 1	17,41 km	09:41
16	El Cóndor - Copina	16,32 km	10:22
	Parque de Servicio 30 minutos		11:32
17	Mina Clavero - Giulio Cesare 2	17,41 km	13:57
18	El Cóndor - Casilla Negra	11,16 km	14:38
19	Copina (Power Stage)	4,15 km	15:21
	Podio final		16:44
Total día 3		66,45 km	
Total Copa ACA Rally Argentina 2012		267,35 km	

FUENTE: AUTOMÓVIL CLUB ARGENTINO/PRENSA



16 DE LOS VEHÍCULOS INSCRIPTOS SON CATEGORÍA WRC, LO QUE CONSTITUYE LA MAYOR CANTIDAD PRESENTE EN NUESTRA GRAN CARRERA INTERNACIONAL

El Comité destaca también que 11 vehículos inscriptos compiten por la 3ª fecha del Campeonato del Mundo de Rally para Autos de Producción (entre ellos está el argentino Marcos Ligato). Y que para lo que será la 2ª edición de la Copa Automóvil Club Argentino habrá 17 binomios inscriptos, en busca de la Copa ACA, que los consagrará como los mejores en su clase.

UN RALLY COMO LOS DE ANTES

Hace rato no se veía en nuestro país un recorrido como el que se ha diseñado para este 2012. Tiene más kilómetros de pruebas especiales, el regreso de algunos tramos clásicos del Rally Mundial y especialidades de competencia muy largas, que ponen a prueba la capacidad de concentración y resistencia de los pilotos y, desde ya, de sus unidades de carrera. El rally 2012 se divide en 19 tramos especiales y un total de 503 kilómetros de pruebas cronometradas, por lo que se augura una edición histórica y con algo de

revival, ya que para los amantes de estas carreras será en algún punto la evocación de las extensas competencias de épocas anteriores. Como ocurría entonces, cada día de carrera planteará un nuevo desafío para pilotos y autos, y en cada jornada existirá por lo menos un tramo de larga extensión. El viernes habrá dos pasadas por Ascochinga - Agua de Oro de 51,88 kilómetros; el sábado, el tramo Intiyaco - Golpe de Agua de 39,74 kilómetros también se repetirá en dos ocasiones; mientras que para el cierre, el domingo, sobresale un único paso por los 66 kilómetros del especial Matadero - Ambul. En momentos en que el país deportivo sigue con expectativa el anunciado regreso de la Fórmula 1 a nuestra tierra, probablemente para fines de 2013, los millones de seguidores del rally pueden referir la vivencia incomparable de participar del acontecimiento deportivo internacional más importante de nuestro calendario actual. ■

SIGUE LA COPA ACA

Este año se pone en juego, por segunda vez, la Copa ACA, tal como ocurrió en la edición 2011. Esto es importante porque expresa la aprobación de la familia automovilística a una iniciativa concebida para ampliar la participación y el espíritu de competencia. La Copa ACA es el trofeo reservado para aquellos pilotos que compiten sin tener vehículos adecuados al reglamento técnico del World Rally Championship (WRC) de la Federación Internacional del Automóvil (FIA). Es decir, pilotos que sin estar en la categoría *top* de un Loeb, de un Solberg o de un Hirvonen, ni contar con sus máquinas, enriquecen con su presencia y superación el clima de competencia y sus propios registros objetivos. Con ese espíritu, el Comité Organizador del Rally Argentina creó esta categoría de competencia en 2011. Este año tiene un itinerario especial adaptado a poco más de 267 kilómetros de la prueba, que incluye la primera pasada por los tramos de la mañana de viernes y sábado, mientras que el domingo inician el día desde el clásico Giulio Cesare hasta completar la jornada, sin realizar la exigencia que supondrá el tramo de 67 kilómetros entre Matadero y Ambul, el más largo del calendario 2012. El objetivo de esta decisión es favorecer el espectáculo y la lucha deportiva en la categoría, aliviando así el paso de estos autos por un recorrido que se presenta como el más duro y exigente de los últimos años para el Rally Argentina. En 2011, la Copa ACA fue ganada por el argentino Agustín Rossi, quien fue escoltado por el chileno Cristóbal Vidaurre y por el boliviano Rodrigo Virreira.

Novedades en odontología



Dientes fijos sobre implantes

Este tipo de tratamiento se realiza con el objeto de reponer los dientes ausentes en forma fija, imitando sus piezas dentales naturales.

Para llevar a cabo este tratamiento es necesario que ambos maxilares del paciente tengan el tamaño apropiado y hueso suficiente.

Si la cantidad ósea fuera insuficiente se realizará un tratamiento complementario: injertos y/o rellenos óseos, dependiendo de cada caso en particular.

Prótesis removibles retenidas por implantes

En casos de que el tamaño (perímetro) del hueso sea insuficiente y no disponga de una cantidad mínima ósea se podrán colocar implantes con el objetivo de retener prótesis removibles.



Un caso típico es el desdentado bimaxilar. Dicho caso se soluciona con una prótesis completa superior convencional y una inferior retenida por implantes debido a que generalmente la acción de la lengua y los músculos no permite que la prótesis completa se retenga por sí misma.

En casos extremos se realizarán en ambos maxilares prótesis completas removibles retenidas por implantes.

CASO TERMINADO



Cahon

El Dr. S. L. Pelcman es Director del Centro Especializado en Prótesis fijas sobre implantes.
Representante de Dental Park Research Implant Center USA.
D.D.S. Doctor in Dental Surgery, California, USA

ULTIMA TECNOLOGIA

Nuevo sistema de tratamiento para dentaduras protéticas retenidas por implantes en desdentados totales, sistema ultra rápido, dientes en una hora

Mediante una microcirugía se colocan los implantes en 45 minutos y luego se instala la dentadura terminada sobre los mismos.

Todo el tratamiento es supervisado con estudios digitales radiográficos que aportan la información necesaria a un soft que permitirá diseñar en el laboratorio la dentadura a realizar.

PORCELANAS LIBRES DE METAL

Coronas y carillas más blancas

Las coronas y carillas de porcelana hoy se realizan con nuevos materiales biológicamente compatibles con los que obtenemos una estética superior y mayor funcionalidad en nuestros trabajos.

Porcelanas en colores más blancos, más resistentes que permiten realizarlas con espesores más delgados sin base metálica, con lo cual requieren menos desgaste en los dientes naturales y consecuentemente menor probabilidad de realizar tratamientos de conducto.



Servicio del Plan de Salud del ACA



Los socios del ACA disponen de una consulta con el respectivo estudio computarizado sin cargo. Deberán solicitar turno telefónico acreditando su afiliación de lunes a viernes de 9 a 18 hs.

Av. Santa Fe 3444 10° "A" Capital Federal
Teléfonos: 4821-9070 / 4821-3734
www.dentalesimplantes.com.ar
e-mail: consultas@dentalesimplantes.com.ar

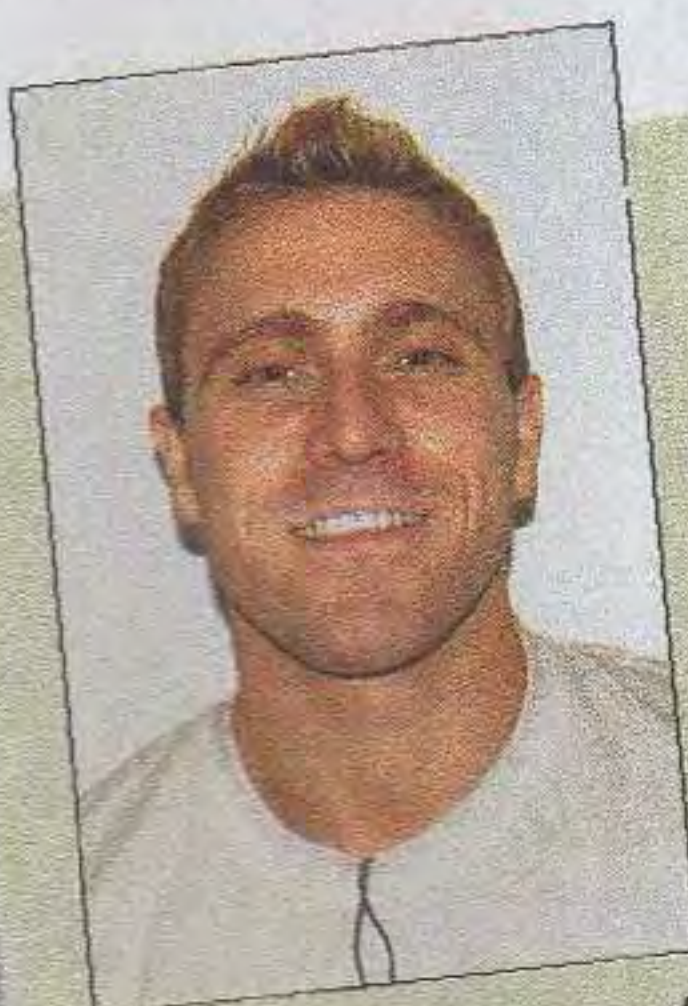

Estoy realmente complacido con el servicio, resultados y costo del tratamiento

Estuve solo 11 días y había que realizar mucho trabajo en mi boca.

El Dr Pelcman hizo lo mejor y termino todo el trabajo que necesitaba con gran idoneidad. Gracias!

Yo recomiendo la clínica del Dr Pelcman por su gran servicio, atención personalizada y buen precio. ¿Planco volver el próximo año para realizar mas tratamientos.

Dimitri

EL MUSEO CASA ENZO FERRARI, EN MÓDENA

El nuevo refugio del mito

EL 9 DE MARZO, LA MARCA AUTOMOTRIZ POR ANTONOMASIA INAUGURÓ OTRO CENTRO TEMÁTICO QUE AYUDA A ENGRANDECER SU LEYENDA Y A RECORDAR AL GENIO CREADOR POR EXCELENCIA: DON ENZO FERRARI.

POR: DANIEL MEISSNER. FOTOS: TOP SPEED Y FERRARI.

Se estima que 200.000 visitantes al año se acercan a Módena, la emblemática ciudad que alberga a la mayor leyenda del automovilismo deportivo, Ferrari, para interiorizarse de su historia, su grandeza y así comprender un poco más la pasión que suele despertar esa simple palabra de siete letras alrededor del planeta. Enclavado en la Via Dino Ferrari, el legendario Museo Ferrari dio las respuestas durante muchos años. Mudos testigos de tiempos dorados, sus coches de calle y de competición se entremezclan con la exacta réplica de la oficina que el Commendatore tenía en la Via Trento Trieste y con el Campus en el cual se ofrecen módulos didácticos y se explica el proceso de elaboración de los autos. Un día, quienes recibieron el legado

del mítico constructor entendieron que la gloria del hombre no podía ser encerrada en un viejo edificio al que los cambios tecnológicos y los avances del inevitable paso del tiempo minimizaban sin compasión. La huella que había dejado la grandeza del genio no se condecía con una modernidad devoradora. Y se puso en marcha un proyecto faraónico que guardara mayor relación con lo que el Cavallino Rampante representa en el mundo. Así, en marzo nació el Museo Casa Enzo Ferrari, que amalgama a la perfección la fastuosidad de una marca emblemática con el sentimiento que desgranar décadas y décadas de autos que supieron ganarse su sitio en la historia.

Armada en una estructura que ocupa 5.000 metros cuadrados, la flamante

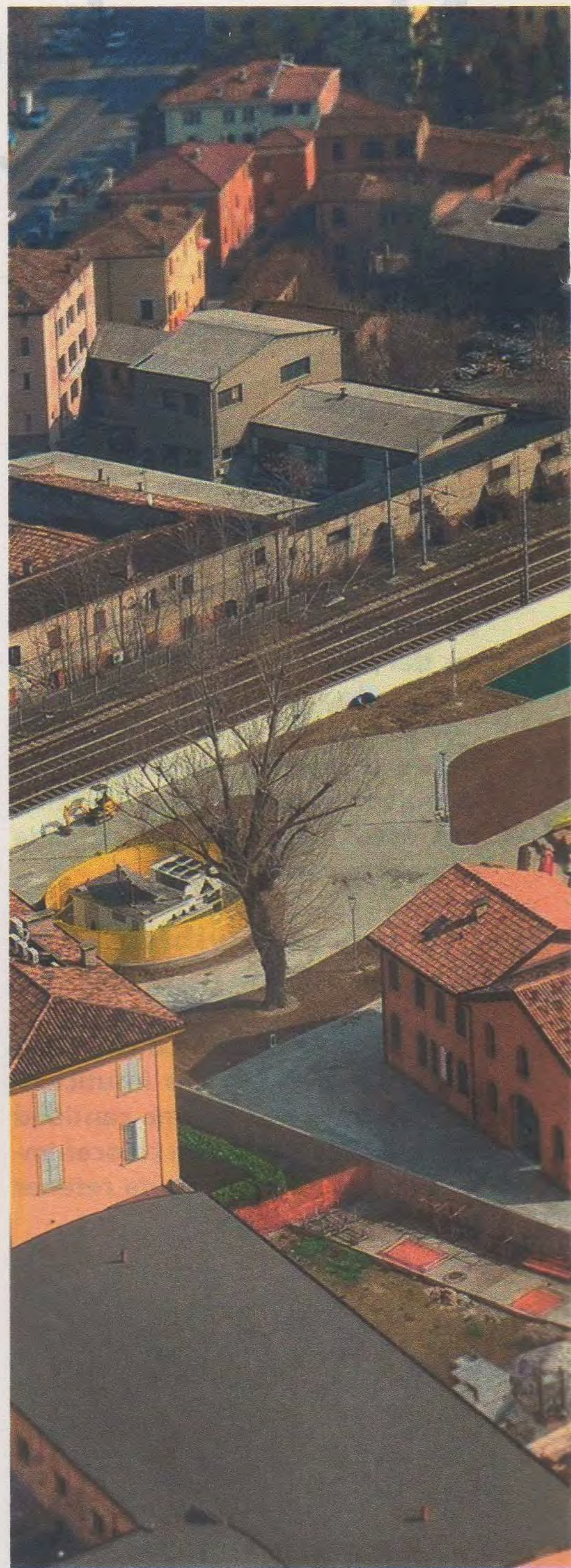

obra arquitectónica llevada adelante por el checo Jan Kaplicky reproduce, en su techo amarillo, el cobertor de un motor al que los amantes de los viejos autos de los 50 le identificarán rápidamente las ranuras de aireación que llevaban aquellos carenados. Hasta en eso supo diferenciarse el nuevo museo: en el predominio



VISTA AÉREA DEL IMPONENTE MUSEO CASA ENZO FERRARI, DOTADO DE TODOS LOS AVANCES TECNOLÓGICOS QUE LLAMAN AL ASOMBRO A SUS VISITANTES. A UN COSTADO, LA YA MÍTICA CASA DE LADRILLOS EN LA QUE PASÓ SU JUVENTUD EL COMMENDATORE, CONVENIENTEMENTE RESTAURADA.

del amarillo por sobre el rojo. Después de todo, en el escudo que hoy es un emblema en el mundo, el negro caballito retoza sobre un fondo amarillo, tonalidad que por otra parte identifica a la ciudad de Módena. Para decepción de muchos fanáticos, la nueva casa, que costó unos 18 millones de euros, no se caracteriza

LA FLAMANTE OBRA ARQUITECTÓNICA DE 5.000 METROS CUADRADOS FUE LLEVADA ADELANTE POR EL CHECO JAN KAPLICKY.



DOS MÁQUINAS DE ENSUEÑO: LA FERRARI 166MM Y LA 458 ITALIA DE GRAN TURISMO 2, AQUÍ ENMARCADAS POR LOS ÚLTIMOS MODELOS QUE LOGRARON EL TÍTULO DE FÓRMULA 1 PARA LA CASA ITALIANA DE LA MANO DE MICHAEL SCHUMACHER (CINCO VECES) Y KIMI RÄIKKÖNEN (EN 2007).



por cobijar una enorme colección de coches (si bien los hay), sino que alberga una comunión de la historia de Ferrari (el hombre) con una proyección futurista

que explica cómo la alta tecnología gobierna la industria por estos días y cómo lo hará en los años venideros. Así, conviven un viejo escritorio de don Enzo que guarda su agenda y sus anteojos, con un repaso multimedia de su inigualable vida que ayuda a entender el mito. También pueden verse ejemplares irrepetibles como una Ferrari 166MM Barchetta, una Maserati Spider Zagato y hasta un Fiat 508 SSMM, todas joyas únicas y de colección, junto a otros autos de competición. A un costado del nuevo museo, la vieja casona de ladrillos en la que nació el Commendatore luce renovada y protegida por el imponente y majestuoso templo, convertido ahora en la nueva vedette de Maranello. Como fuera y en cualquiera de ellos, el gran Enzo sigue tan vivo como siempre. ■

UN PRESENTE DIAFANO

Aunque los registros de pretemporada no ayudaban a soñar con grandes cosas, el equipo Ferrari de Fórmula 1 se hizo fuerte en las dos primeras competencias del año (Australia y Malasia), y gracias al fabuloso triunfo de Fernando Alonso en la lluvia de Sepang, el asturiano ascendió provisionalmente a la punta del campeonato, algo que no ocurría desde el Gran Premio de Brasil de 2010. Aún así, el equipo de Maranello deberá pelear no sólo con el campeón Red Bull, sino con McLaren y Mercedes, las otras escuadras que dieron un gran salto de calidad en este 2012, año que promete ser muy duro y altamente competitivo.

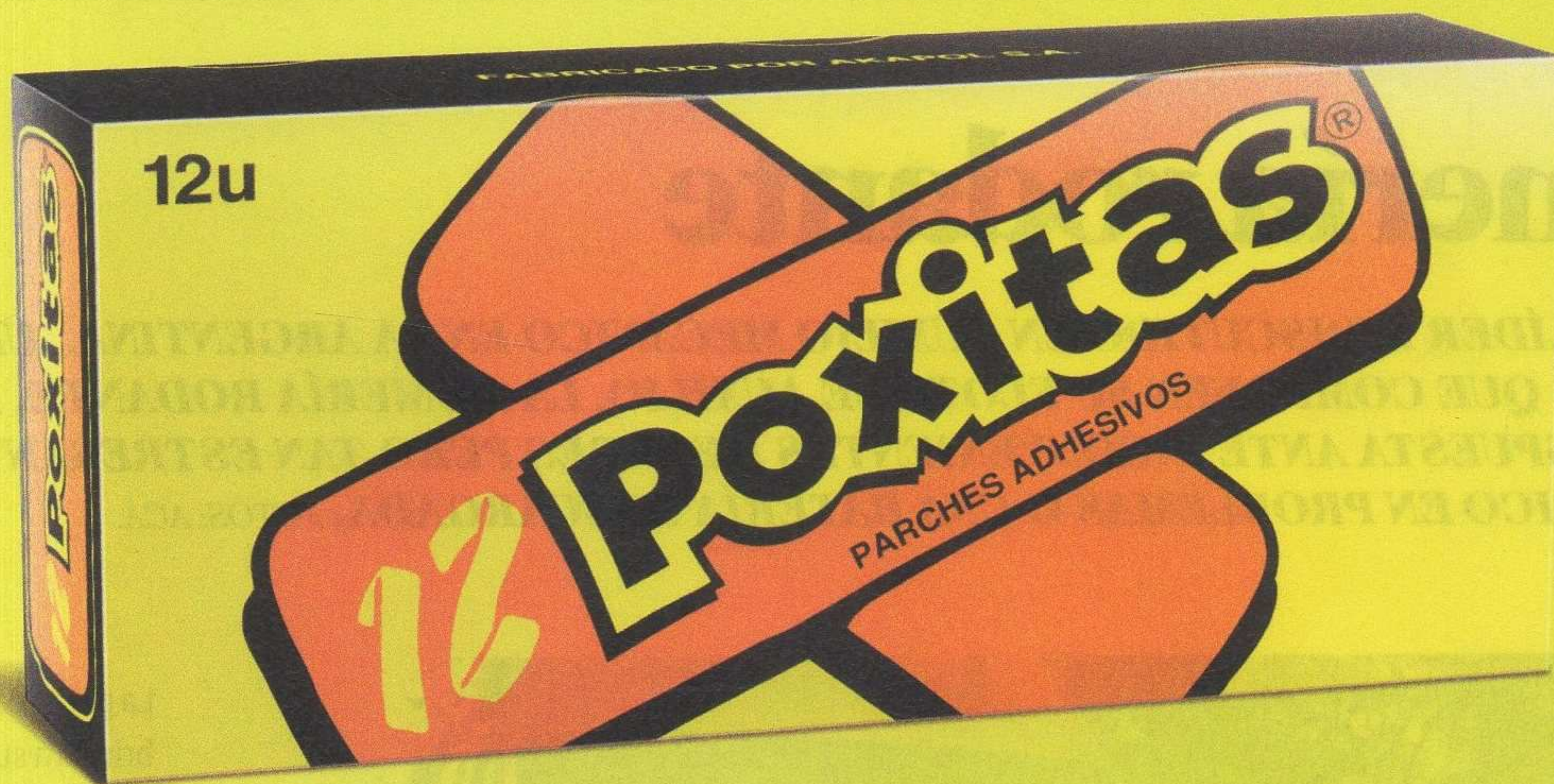

“En una emergencia póngale **Poxitas**®”



Entrá a
www.poxitas.com.ar,
y enterate de todos los usos que le podés dar.

Gomería rodante

EL ACA ES LÍDER INDISCUTIDO EN AUXILIO MECÁNICO EN LA ARGENTINA. UNO DE LOS VEHÍCULOS QUE COMPONEN SU FLOTA DE AUXILIO, LA GOMERÍA RODANTE, ES UNA RÁPIDA RESPUESTA ANTE INCONVENIENTES MENORES PERO TAN ESTRESANTES COMO UN NEUMÁTICO EN PROBLEMAS O UNA BATERÍA DESCARGADA. FOTOS: ACA.



La gomería rodante del ACA brinda a sus socios un servicio las 24 horas los 365 días del año en la ciudad de Buenos Aires y Gran Buenos Aires. Estos vehículos Renault Master, con personal altamente capacitado para cumplir sus funciones, están equipados con todo lo necesario para realizar servicios de puesta en marcha, cambios de batería y reparación de neumáticos en el lugar donde Ud. se encuentre.



719.255

Son los servicios de Auxilio mecánico que toda la flota del ACA realizó a los socios, en el período junio 2010-junio 2011. Equivale a un promedio de 1.970 atenciones por día.



CARACTERÍSTICAS FUNCIONALES Y OPERATIVAS

- Provisto de un equipo montador y desmontador (destalonadora) de neumáticos (hasta 20 pulgadas de diámetro de cubierta).
- Brazo bandera con giro de plato derecha e izquierda, totalmente neumático.
- Compresor de aire de 12 V que genera una propulsión neumática, con un pulmón de 90 litros de aire.
- Una batería auxiliar.
- Una línea completa de herramientas neumáticas.
- Un pañol de herramientas de uso estándar, incluida una morsa.
- Una batea de agua para detectar pérdidas

SERVICIOS DE LA GOMERIA RODANTE

- PUESTA EN MARCHA DE VEHÍCULOS
- CAMBIO DE BATERÍAS
- REPARACIÓN DE NEUMÁTICOS

ESTUDIOS DE PLANIFICACION DEL TRANSITO
 ESTUDIOS DE PLANIFICACION DEL ESTACIONAMIENTO
 ESTUDIOS DE TRANSPORTE URBANO DE PASAJEROS
 SEÑALIZACION INTEGRAL: VERTICAL - HORIZONTAL - LUMINOSA
 SEÑALIZACION PARA PLANTAS INDUSTRIALES
 SEÑALIZACION PARA COUNTRIES
 DISEÑO DE PARQUE INFANTIL DE TRANSITO FIJO
 CURSOS DE TRANSITO Y SEGURIDAD VIAL PARA INSPECTORES
 ASESORAMIENTO PERMANENTE

ACA
 AUTOMOVIL CLUB ARGENTINO

Av. del Libertador 1850 5ºPiso
 (C1425AAR) - Capital Federal
 Tel: 011-4808-4222/3/4
 plantran@aca.org.ar

PLANIFICACION DEL TRANSITO



Cómo cuidar la batería de nuestro vehículo

PARA LA MAYORÍA DE LOS USUARIOS, LA BATERÍA ES UNA CAJA NEGRA QUE HAY QUE CAMBIAR CADA TANTO. SU PRINCIPAL FUNCIÓN ES SUMINISTRAR CORRIENTE ELÉCTRICA AL MOTOR DE ARRANQUE Y AL SISTEMA DE ENCENDIDO HASTA QUE EL MOTOR SE PONGA EN FUNCIONAMIENTO, Y LUEGO ACTÚA COMO ESTABILIZADOR DE VOLTAJE, DADO QUE EL GENERADOR SE ENCARGARÁ DE SUMINISTRAR LA ENERGÍA A TODOS LOS SISTEMAS ELÉCTRICOS DEPENDIENTES. ADEMÁS, ES LA RESERVA DE ENERGÍA PARA LOS ACCESORIOS: RADIO, LUCES, CONTROLADOR, GPS, ETC., CUANDO EL MOTOR NO ESTÁ FUNCIONANDO.

BATERÍA DE LIBRE MANTENIMIENTO

Hace algunos años, los mantenimientos eléctricos a los vehículos se realizaban cada 10.000 km, y siempre se verificaban los platinos, las bujías y el agua de la batería. En la actualidad, ninguno de estos tres controles se realiza. Los autos modernos ya no tienen platinos, sino encendidos computarizados sin mantenimiento; las nuevas bujías de itrio y platino duran 50.000 km; además en baterías, ya no tienen necesidad de agregado de agua porque se utiliza una nueva aleación de plomo-calcio en la construcción de las rejillas que componen las placas, que minimiza el efecto de electrólisis y evita que el agua se disocie en hidrógeno y oxígeno

gaseoso y escape del electrolito.

Últimamente se habla mucho de baterías de libre mantenimiento de calcio-plata. Estas baterías se destacan por su mayor resistencia a la corrosión y a los efectos destructivos de las altas temperaturas (que siempre hay en la zona del motor del vehículo), aumentando su vida útil.

PROBLEMAS TÍPICOS QUE PUEDEN TENER LOS VEHÍCULOS RESPECTO DE SUS BATERÍAS

Causa de descarga en baterías. Muchas veces, un sistema eléctrico defectuoso afecta las condiciones de la batería. Una batería en buenas condiciones pero que está

constantemente descargándose, es generalmente un problema que puede deberse a una o más condiciones descritas a continuación:

- 1)** Dejar algún accesorio eléctrico conectado con el motor apagado: por ejemplo radio, GPS, MP3 o cargador de celular encendidos, o bien el olvido de alguna luz encendida (evite dejar equipos encendidos cuando el vehículo está detenido).
- 2)** Falla en el sistema eléctrico, lo que comúnmente se denomina pérdida o bien falla del alternador (cuando visite a su mecánico o un centro de baterías, solicite la verificación del sistema eléctrico).
- 3)** No utilizar el vehículo por largos períodos.

CÓMO IDENTIFICAR CUÁL ES LA BATERÍA ADECUADA PARA SU VEHÍCULO



Lea siempre el manual de su vehículo, allí deben estar claramente indicadas las especificaciones de la batería.



Compruebe que las dimensiones de la batería a adquirir sean iguales a la original, ya que si es más pequeña puede ser insuficiente su capacidad, y si es más alta o más grande, es posible que los bornes toquen alguna parte metálica y generen un cortocircuito, lo que puede dañar el automóvil.



Al comprar una batería de primera marca, se asegurará de que los datos que informe el fabricante sean verdaderos. Eso le dará confianza para comprar un producto con respaldo de fábrica en todo el país.

Los tres parámetros más importantes que todo fabricante está obligado a indicar en la batería están estandarizados, y son la potencia de arranque –es el parámetro más importante, ya que define la energía que la batería le entregará cuando tenga que arrancar al motor–, la capacidad real de la batería –que se define en amperes-hora– y la reserva de capacidad –es la duración de la descarga del acumulador, en minutos, con una corriente de 25 amperes de descarga–.

¿QUÉ HACER CON LA BATERÍA VIEJA EN DESUSO?

Si no se trata adecuadamente, la batería es un elemento contaminante (plomo y ácido), por lo cual no se puede desechar como cualquier residuo doméstico. La buena noticia es que se puede reciclar totalmente sin contaminar. Es muy importante que cada uno de nosotros mantenga su compromiso con el medio ambiente, por lo cual hay que entregar la batería usada a un especialista que realice el reciclado de acuerdo con la legislación vigente.



Por cualquier consulta adicional, puede dirigirse a info@baterias.com.ar

COMPRO AUTOS

Con o sin deudas. En cualquier estado
Efectivo en el acto!!!



Comuníquese al ☎ (011) 4899-1407
Cel: (011) 155-4965670

MOTORIZACION DE PERSIANAS

MAXIMA COMODIDAD CON EL MENOR ESFUERZO

Levante su cortina con solo presionar una tecla o con su control.



- Sin trabajos de albañilería
- Listo en 2 ó 3 horas
- Cortinas de todo tamaño
- Antiguas y modernas
- Estéticamente no cambian
- Trabajos terminados.

AUTOMATICICE SU PORTON

ACCEDA AL CONFORT Y LA SEGURIDAD



Equipos super rápidos
5 seg.

- Levadizos, corredizos
- batientes.
- Reformas de todo tipo
- Presupuestos s/ cargo

Av. Dto. Alvarez 1694 C.A.B.A.
4585-9217/4643
www.agautomatizaciones.com.ar

Automatizaciones GUERRA

Descubriendo la otra Europa

LOS VIAJES AL VIEJO CONTINENTE DESPIERTAN SIEMPRE UNA EXPECTATIVA MAYÚSCULA POR VOLVER A VIVIR LA MAGIA QUE ESCONDEN SUS CLÁSICOS DESTINOS. ROMA, FLORENCIA, VENEZIA, PARÍS, LONDRES, BRUJAS, ÁMSTERDAM Y FRÁNCFORT INVITAN A EXPLORAR SUS RENOVADOS ATRACTIVOS. POR: MARIANA BADENI. FOTOS: DREAMSTIME

Testigo del transcurso de la historia, Europa siempre se convierte en un lugar que no deja de sorprender con su gran diversidad de rincones, llenos de recorridos sorprendentes para no dejar de visitar.

La inmensa cantidad de arte e historia que se encuentra en Roma hace que el viajero sea transportado a una ciudad donde el pasado y el presente conviven en cada uno de sus edificios. Visitar este destino es descubrir una de las culturas que más huella ha dejado en la historia del hombre. Todo esto se ve plasmado en sus magníficos monumentos como el Foro Romano, el Coliseo, el Panteón y las hermosas plazas e iglesias, que contienen obras maestras de grandes artistas como Miguel Ángel y Leonardo da Vinci, entre otros.

Cuna del Renacimiento y una de las ciudades más bellas desde el punto de vista artístico, Florencia es otro destino para

no dejar de explorar. A la Piazza del Duomo y el Ponte Vecchio se le suman otros magníficos paseos, como son los famosos parques fuera de la ciudad que desbordan al visitante con su verdor y

PARÍS ES EL EPICENTRO DE LOS SUSPIROS DE LAS MILES DE PERSONAS QUE VISITAN CADA AÑO ESTE DESTINO FRANCÉS.

pureza, y proponen un descanso de todo el movimiento de la ciudad. Se destacan el Jardín de Bóboli, el Jardín delle Rose y el Parque delle Cascine.

Venecia despierta el interés de todos los turistas que buscan vivir el romanticismo italiano. La majestuosidad arquitectónica de la ciudad, sus canales y los puentes que los atraviesan son inigualables. Un paseo en góndola corona cualquier estadía, y la visita a una de sus islas le permitirá conseguir algunas de las más delicadas obras en vidrio de Murano.

Si se habla de ciudades de ensueño, entonces París es el epicentro de los suspiros de las miles de personas que visitan cada año este destino francés lleno de majestuosos rincones. Para comenzar a recorrerla, nada mejor que un café en la Avenida de los Campos Elíseos para luego subir a la Torre Eiffel, desde donde se disfrutará de un panorama inabarcable de toda la Ciudad

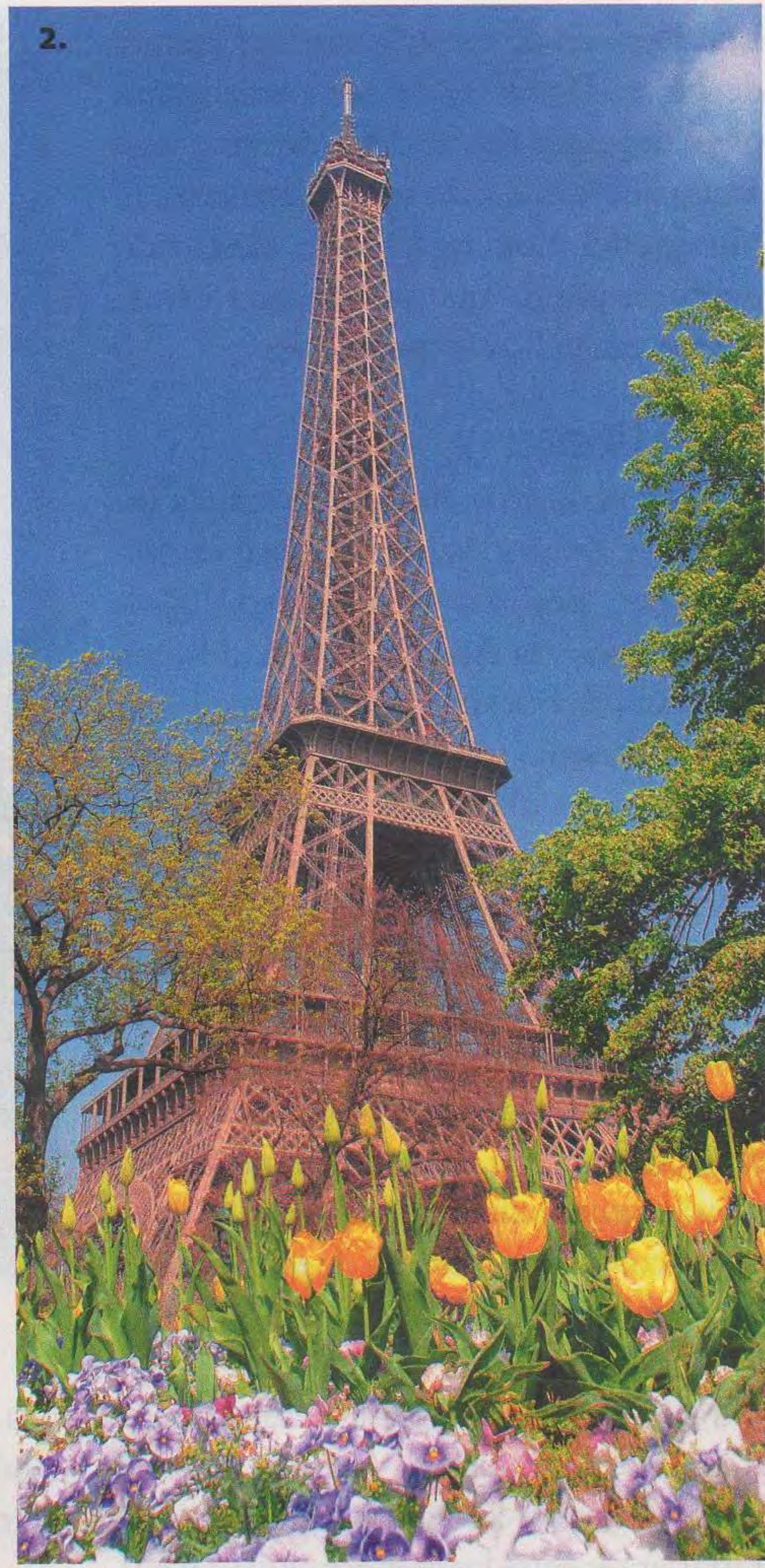

- 1. FLORENCIA
- 2. PARÍS
- 3. ROMA
- 4. VENEZIA

Luz. Después de visitar la famosa Catedral de Notre-Dame, se impone una pausa para degustar algún delicado vino que acompañe la exquisita comida francesa. El Museo del Louvre es otro destacado punto de interés que siempre se disfruta por sus magníficas exposiciones.

VERSATILIDAD

Londres no deja de ofrecer una amplia variedad de recorridos para no dejar de maravillarse por su versatilidad. ¿Los imperdibles?: la Abadía de Westminster, el Palacio de Buckingham, el Victoria and Albert Museum y el Hyde Park. Pero detrás de estos tradicionales paseos turísticos se encuentra otra ciudad oculta, misteriosa y llena de rincones poco conocidos hasta por sus propios habitantes. Una visita a la misteriosa galería de arte Guildhall revelará los restos del anfiteatro romano de Londres. Por la noche, un paseo a la luz de las velas por la Casa de Dennis Severs dejará experimentar el ambiente que existía allí cuando una familia de tejedores de seda habitaba la casa.

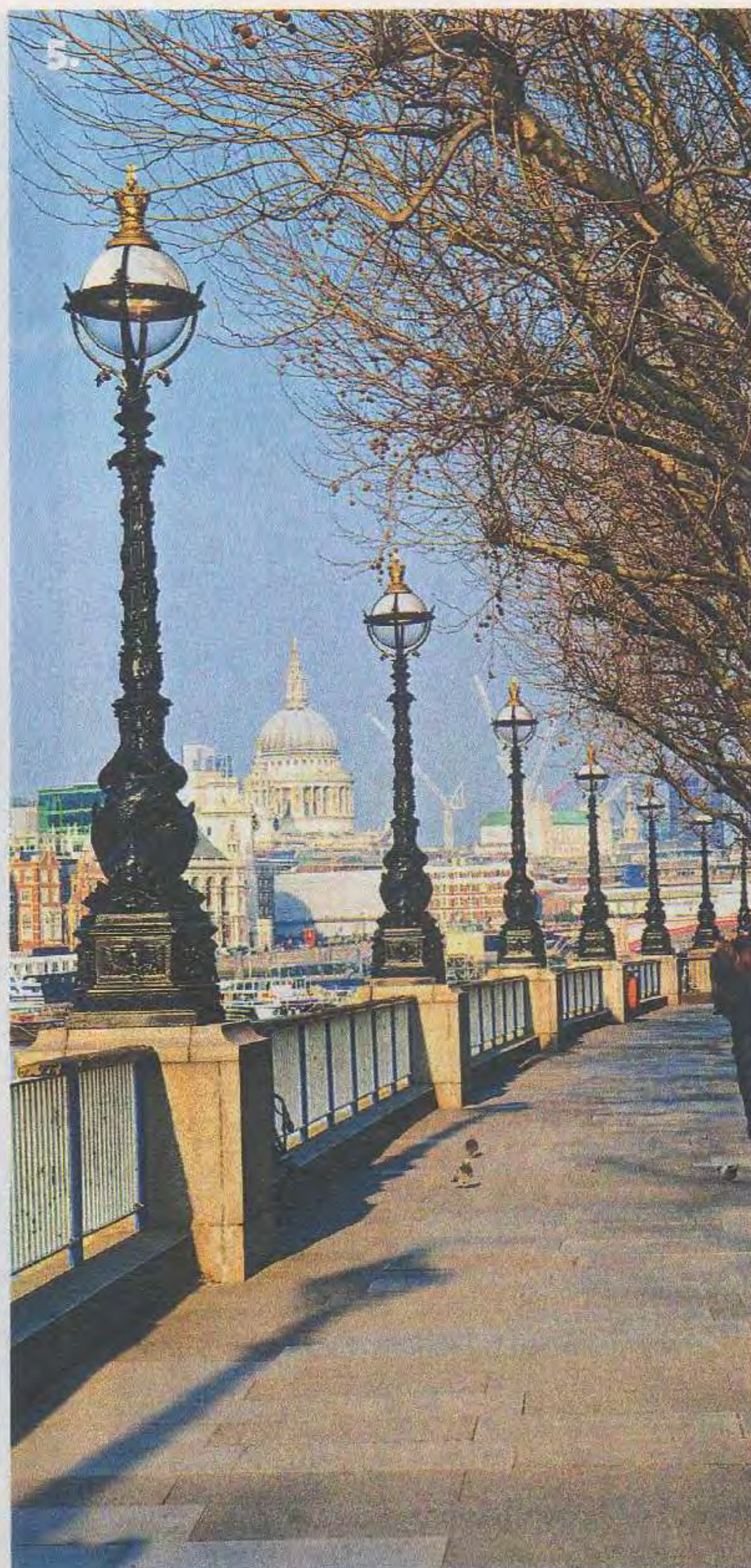

Estratégicamente situada en el centro geográfico de la Península Ibérica, Madrid conserva uno de los cascos históricos más importantes entre las grandes ciudades europeas, que se funde armónicamente con las más modernas y cómodas infraestructuras. El centro histórico y la impresionante Plaza Mayor, inaugurada en 1620, son muestra viva del naciente esplendor de la ciudad durante los siglos XVI y XVII. El Palacio Real –monumental construcción del siglo XVII–, el Teatro de la Ópera

y la moderna Catedral de Santa María la Real de la Almudena invitan a ser redescubiertos cada vez que se visite la región.

Ciudad mediterránea y cosmopolita, Barcelona integra en su trazado urbano restos romanos, barrios medievales y los más bellos ejemplos del modernismo y las vanguardias del siglo XX. No en vano la UNESCO ha declarado Patrimonio de la Humanidad construcciones emblemáticas de los arquitectos catalanes Antoni Gaudí

y Lluís Domènech i Montaner. Una amplísima agenda cultural conducirá al visitante a museos, exposiciones, esculturas al aire libre y a una nutrida programación de música, teatro y danza.

CUENTO DE HADAS

No se necesitan muchas palabras para describir a la ciudad de Brujas. Su solo nombre ya evoca un ambiente extraordinario e inolvidable. Las vistas de sus canales, sus edificios históricos y su aire romántico dejarán un recuerdo imborrable en el viajero. El nutrido calendario de acontecimientos culturales existente permite descubrir los aspectos desconocidos de la ciudad. Algunos de los más llamativos son las Fiestas de los Canales, que se celebran cada tres años y rememoran la época medieval en Brujas, y el famoso Cactus Festival, que invita a las mejores bandas de jazz y música étnica. Una alternativa a las rutas más frecuentadas, en las afueras de Brujas, es visitar la pequeña localidad de Damme, a sólo 30 minutos en barco por uno de los canales más bellos de Flandes. La tranquilidad de su ambiente permite descansar los sentidos



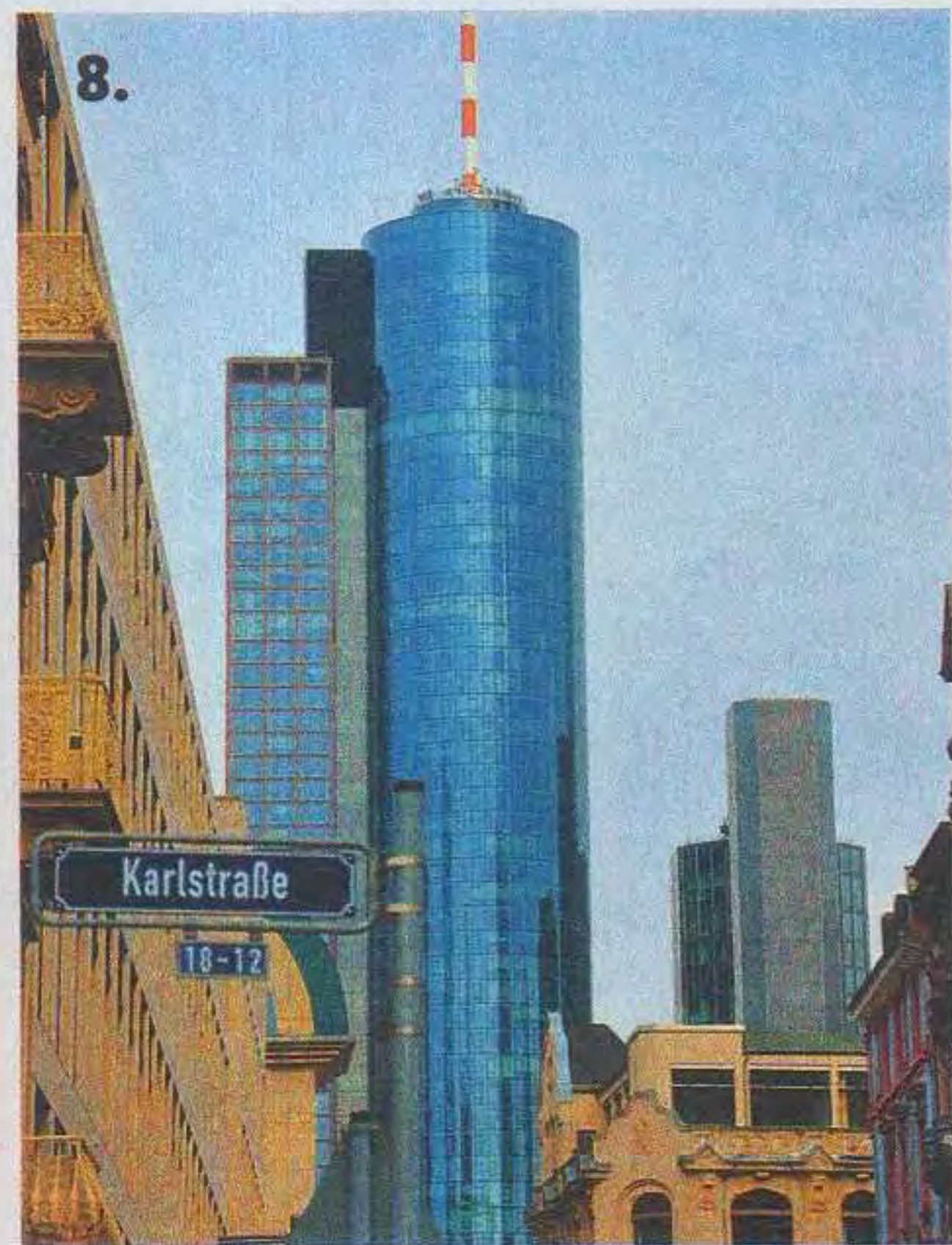

- 5. LONDRES
- 6. BRUJAS
- 7. ÁMSTERDAM
- 8. FRÁNCFORT
- 9. MADRID
- 10. BARCELONA

mientras se disfruta de un paisaje sacado de un cuento de hadas.

Y si de canales se trata, la ciudad de Ámsterdam está repleta de ellos. Numerosas atracciones se hallan en el casco antiguo y a poca distancia entre sí, lo que permitirá descubrir la historia viva de esta romántica y antigua urbe. Las obras de famosos artistas como Rembrandt y Van Gogh se pueden admirar en los museos dedicados a estos grandes artistas.

Considerada como el centro financiero de Alemania, la ciudad de Fráncfort también invita a ser explorada a través de otra perspectiva: rascacielos empinados, nobles casas de burgueses y comerciantes, bonitas iglesias y museos elegantes. Fráncfort es un verdadero museo al aire libre de estilos y épocas muy diferentes y, al mismo tiempo, una especie de enciclopedia de literatura contemporánea debido a la gran cantidad de escritores que la habitaron. No importa cuántas veces recorra esta magnífica ciudad, siempre habrá nuevos rincones para explorar y vivir una nueva aventura sin cansarse de las maravillas europeas. ■

RECTIFICACIÓN

DE MOTORES Y TAPAS DE CILINDROS

Diesel y Nafteros



**SACAMOS,
RECTIFICAMOS Y
COLOCAMOS SU
TAPA O MOTOR.**

Retiro y entrega sin cargo

Atención especial a talleres y empresas.



Atención a socios
Todas las tarjetas de crédito.

Mariano Moreno 4379 - Caseros - Bs. As.
4758-6780 - 15-5452-1992 / ID: 537*4106
info@jrservicios.com.ar - www.jrservicios.com.ar

DECORACIONES DOM'S

**Oferta 29º
Aniversario**



Cuero Ecológico
Medida y modelo
a elección **\$1999**

Conozca Nuestro
Nuevo Showroom
(160m²)



Cama 1 1/2 plaza **\$1599.-**
Cama 2 plazas
c/colchon **\$1999.-**



Chaise Longe
Doble cama
\$1999.-



Sofa
2 cuerpos **\$899.-**
3 cuerpos **\$1099.-**

Varios modelos - Solicite decorador sin cargo - Libre estacionamiento

www.decoracionesdoms.com.ar

Av. Scalabrini Ortiz 1843
Tel.: 4831-5499

Güemes 3675 (a 3 c. Alto Palermo)
Tel.: 4824-8510 / 15-6986-6375 / 600*3333



CONSULTÁ POR VIAJES EN LA ARGENTINA Y DESTINOS DE TODO EL MUNDO

**TURISMO
3D**

LLAMANOS al
0-800-888-3777 o
ESCRIBINOS a
turismo@aca.org.ar
Te seguimos
acercando las mejores
propuestas

USHUAIA PROMOCIONAL

Duración: 04 días / 03 noches
Salidas: diarias
Vigencia: desde abril, hasta el
25 de junio de 2012

Incluye:

Traslados de llegada y salida
03 noches de alojamiento en
Hotel ACA Canal Beagle 4* con
desayuno. Excursión parque
nacional

Tarifa \$679

Tarifa por persona base
habitación doble. Sujeta a
modificación sin previo aviso.
Servicios terrestres. No incluye
aéreo ni entrada a parque
nacional.

Operador responsable: ACA
Turismo, categoría EFSL, legajo
0076, Res. 716/72

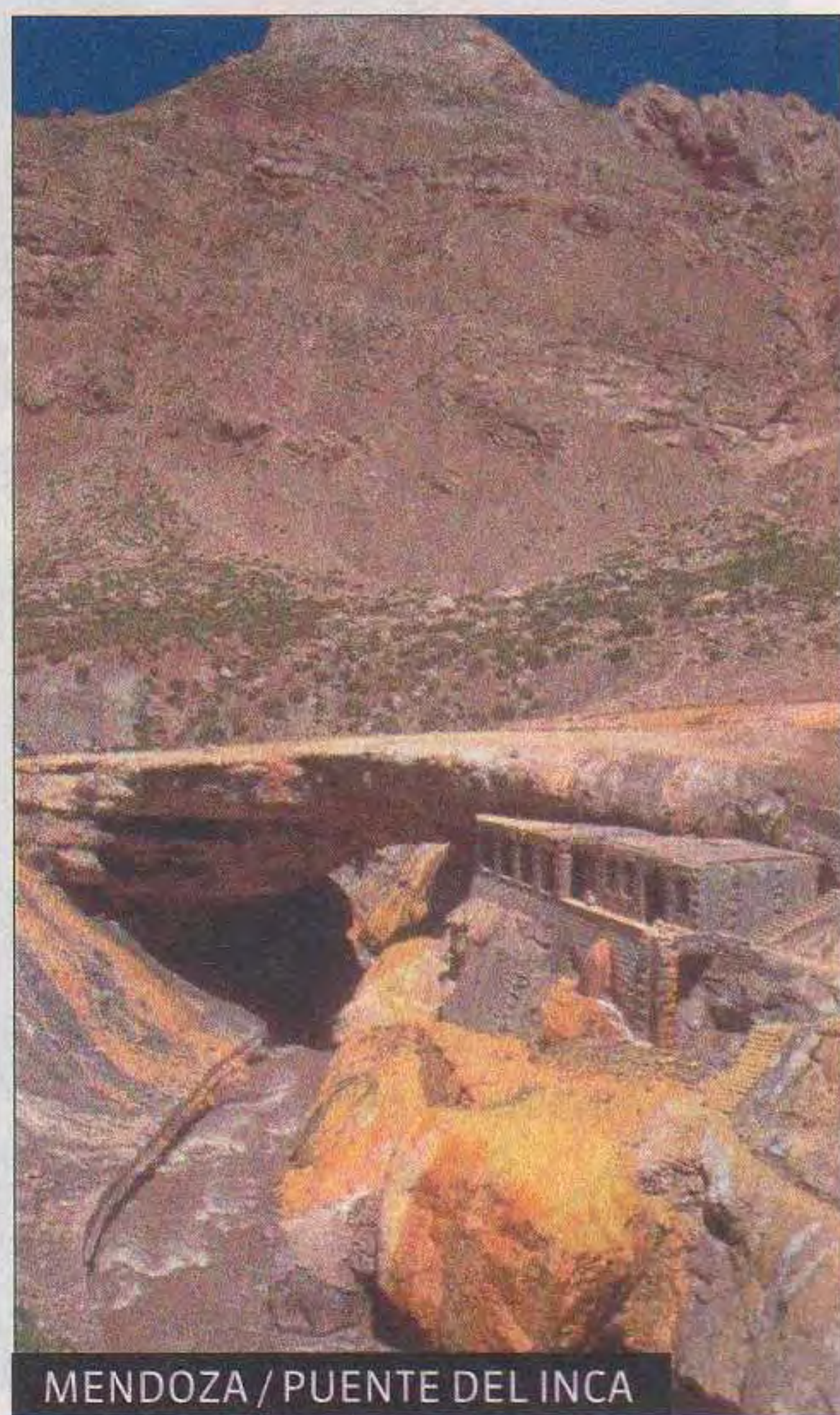

MENDOZA / PUENTE DEL INCA

MENDOZA

SAN RAFAEL EN BUS

Salidas: diarias
Duración: 10 días / 07 noches
Vigencia: abril - junio de 2012

Incluye:

- Bus semicama de CATA Buenos
Aires / Mendoza - San Rafael
/ Buenos Aires + traslados de
entrada y salida
- 04 noches de alojamiento en
Mendoza + city tour + bodegas
+ traslado a **San Rafael** en bus

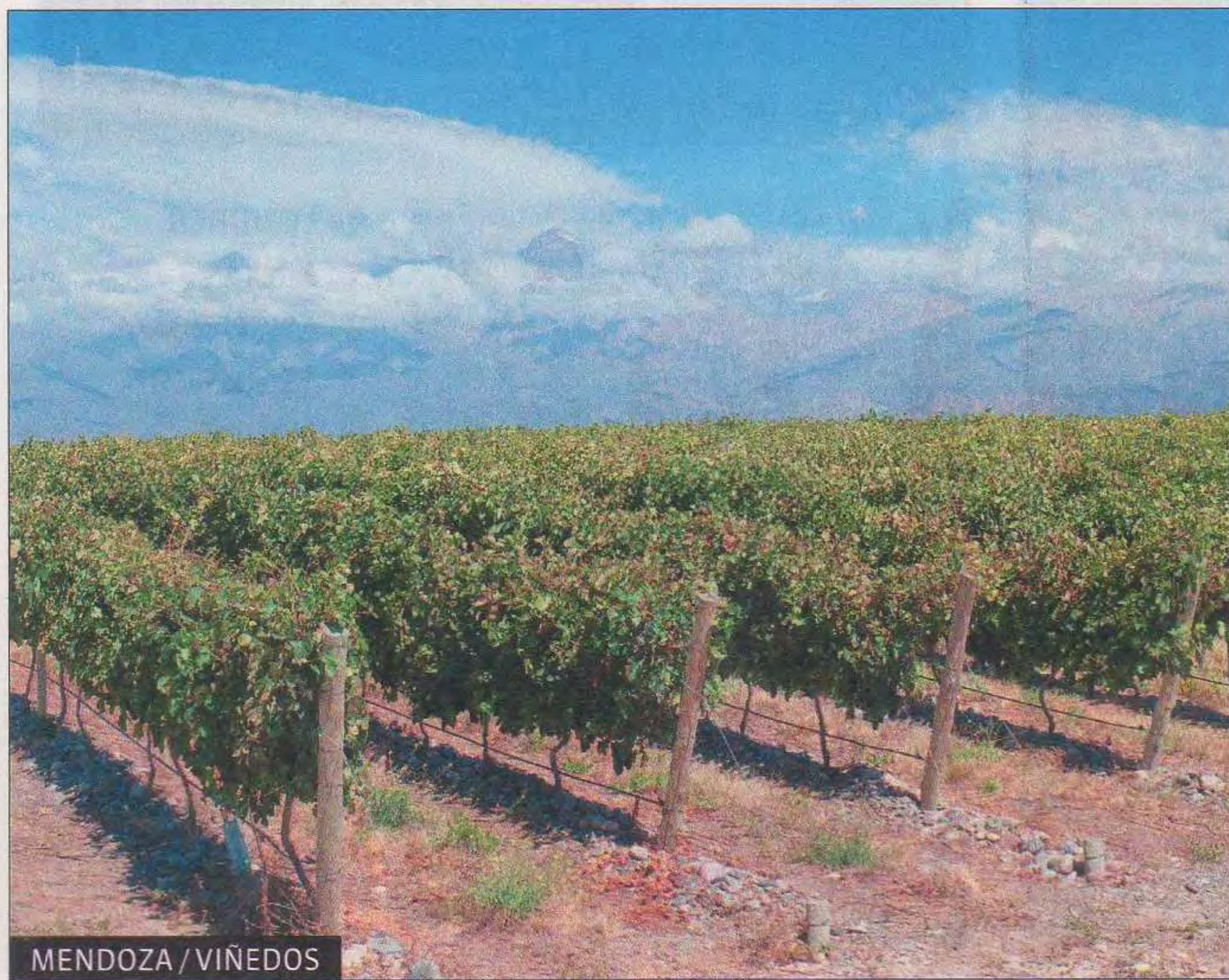

MENDOZA / VIÑEDOS

de línea regular + 03 noches de
alojamiento en **San Rafael** +
excursión a **Reyunos + cañón del**
Atuel.

Hoteles y tarifas:

Cordón del Plata 3* / Kalton 3*
desde \$2.429
Executive Park 4* / Tierra Mora
Apartment 3* desde \$3.194
Consultá otras opciones de
alojamiento

Tarifa en pesos por persona
base habitación doble. Sujetas
a cambios y/o modificación sin
previo aviso. No incluye el 1,2%
de gastos administrativos. Las
tarifas no aplican para feriados
o fines de semana largos.

Operador responsable: Grupo 8.
legajo 11604, Exp. 253/03

SALTA, LA LINDA

Vigencia: abril - junio de 2012

Salidas: diarias

Incluye:

Traslado de entrada y salida
Traslados aeropuerto - hotel
- aeropuerto
03 noches de alojamiento con
desayuno
Excursión **city tour** y excursión
Cafayate
Opcional excursión **Humahuaca**
Tarifas: desde \$715



SALTA / CONVENTO DE SAN FRANCISCO

(hotel Posada del Marqués 2*)
Consultá opciones de
alojamiento

Tarifas por persona base
habitación doble estándar.
Sujetas a modificación sin
previo aviso. No aplicable en
feriados. Servicios terrestres,
no incluye transporte aéreo o
bus.

Operador responsable servicios
terrestres: Apacheta Viajes,
legajo 9787, Disp. 1342/97

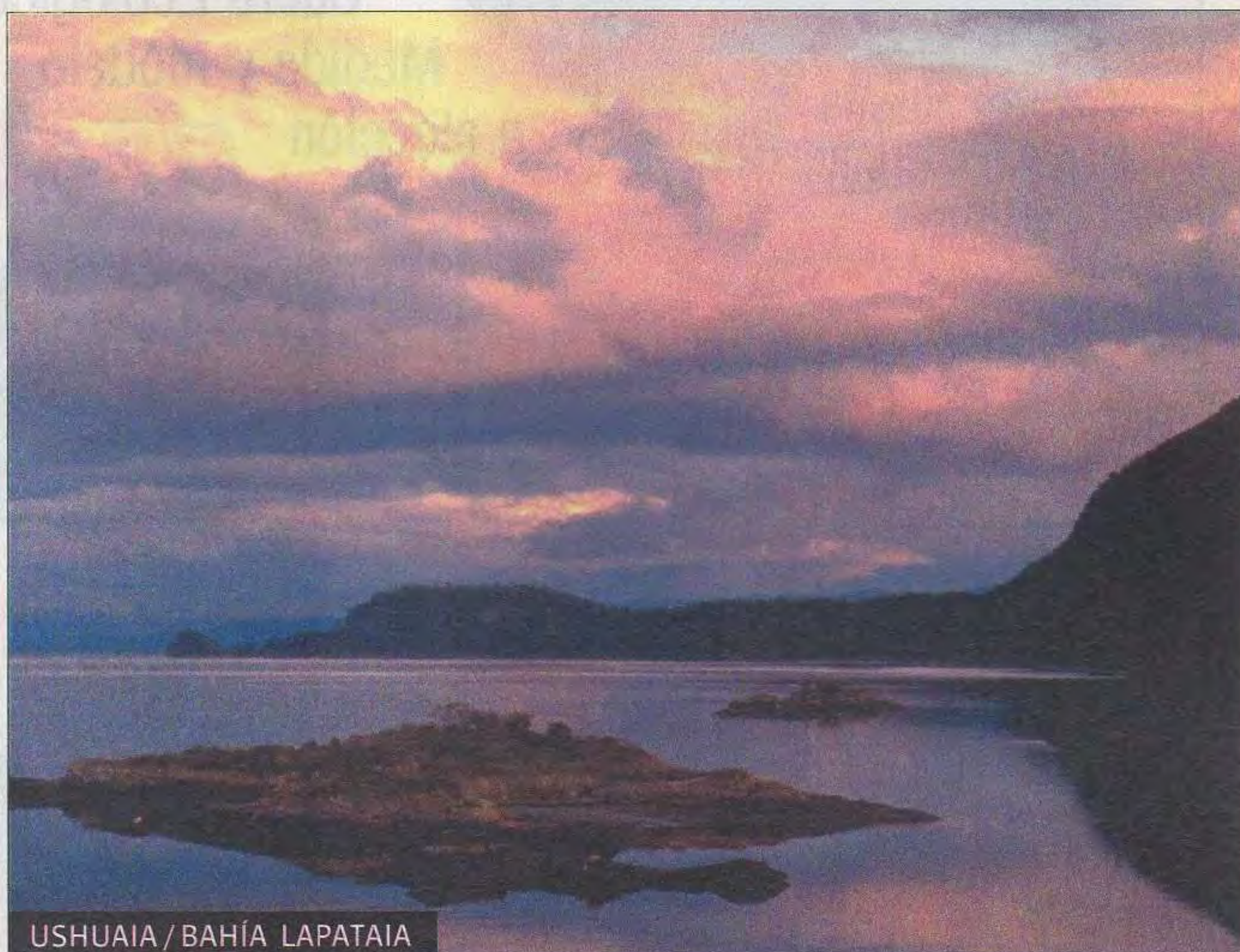

USHUAIA / BAHÍA LAPATAIA

CASA RUTI

CERRAMIENTOS



- ✓ Carpintería de Aluminio
- ✓ Techos Fijos
- ✓ Techos Corredizos
- ✓ Poliacrílico
- ✓ Policarbonato

Ventas por mayor y menor

4640-1580 • 4640-1593

Av. Juan M. de Rosas 7228 I. Casanova

www.casaruti.com



nextpublicitario.com.ar

LIFT-AR Representante Exclusivo para Latinoamérica

Nuevos Modelos para escaleras curvas al alcance de todos

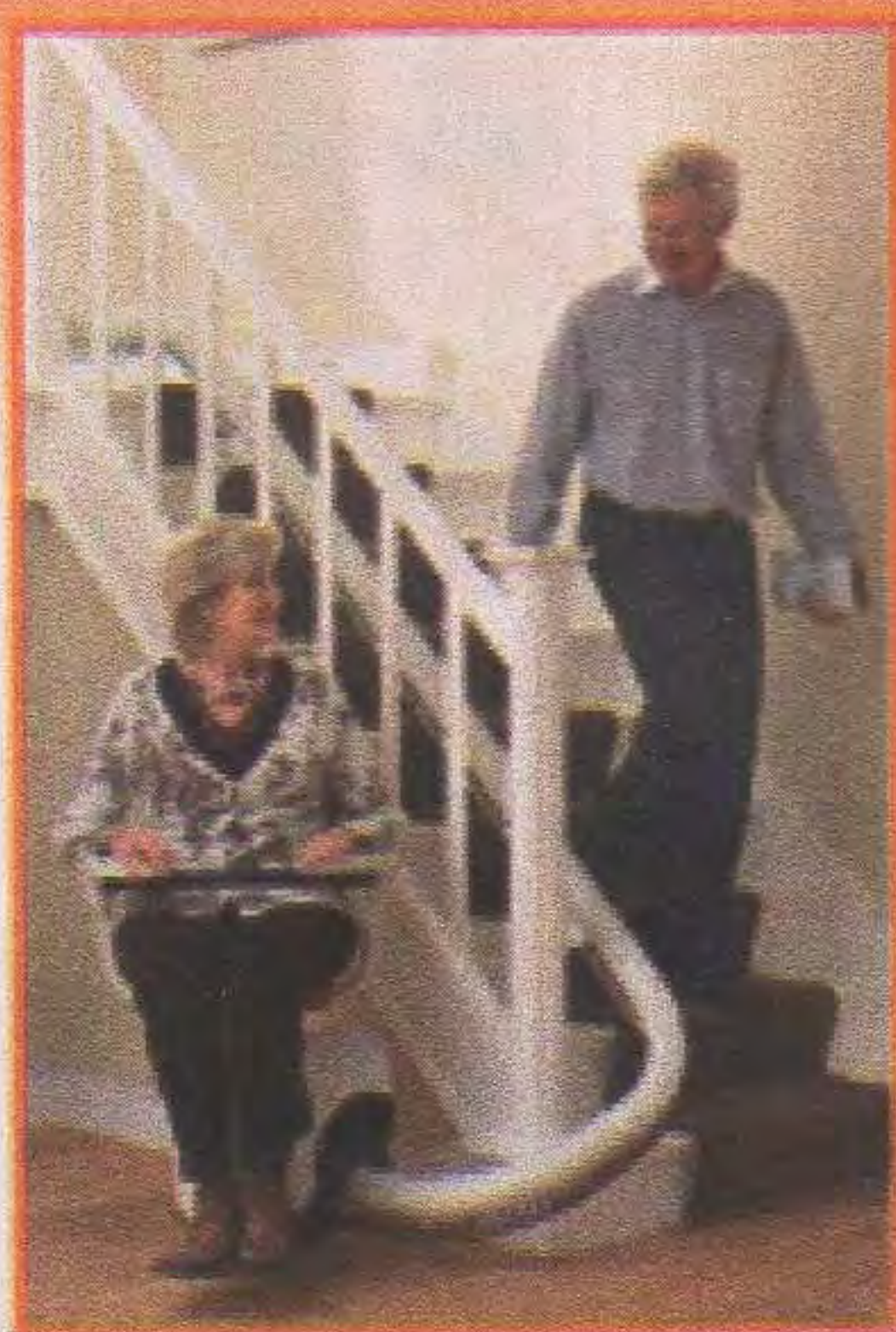

Silla para Escaleras Curvas - Flow



Silla para Escaleras Curvas - Platinum



Plataforma para Escaleras Recta - Logic



Oruga Sherpa



Silla para Escaleras Recta - Homeglide

INSTALACION EXPRESS 48 Hs.

ENTREGA INMEDIATA

INSTALACION EXPRESS 48 Hs.

- Material de última tecnología europea.
- Staff técnico con formación acreditada.
- Diseños y modelos de vanguardia.

2 años garantía total

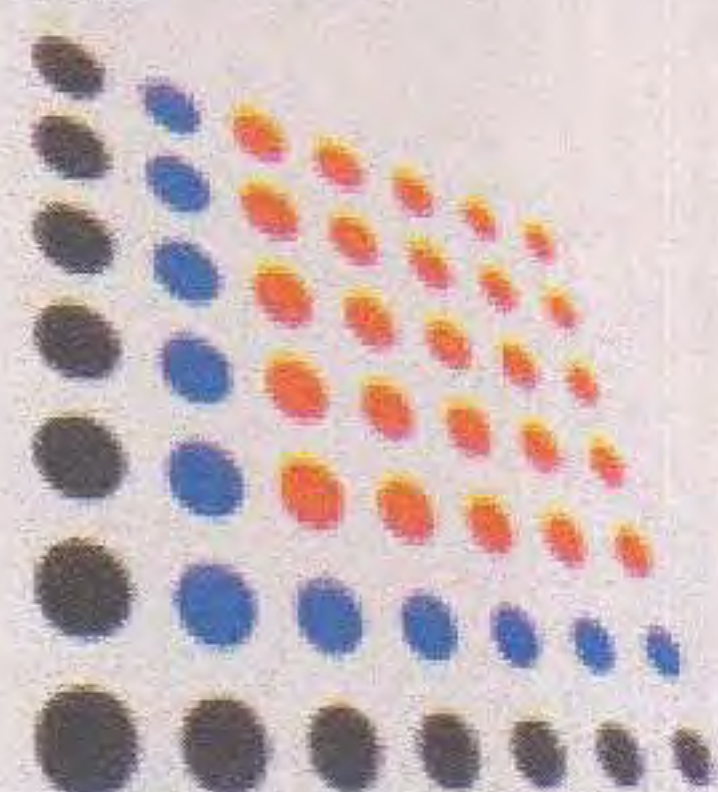

LIFT-AR

Av. Centenario 2310 - Beccar - San Isidro
Bs. As. • Tel / Fax (011) 4707-0067 Líneas Rotativas

Impulsores de soluciones ecológicas y de confianza para el desarrollo de la movilidad urbana.

UNICA EMPRESA con sistema de medida fotométrica en Argentina

info@liftar.com.ar

www.liftar.com.ar

nextpublicitario.com.ar

CONSULTÁ POR VIAJES EN LA ARGENTINA Y DESTINOS DE TODO EL MUNDO

Las tarifas publicadas fueron proporcionadas por los operadores responsables de cada viaje al momento del cierre de esta edición, y están sujetos a modificaciones y/o cambios sin previo aviso por parte de los mismos.

Termas

las mejores opciones para el relax

- ✘ Río Hondo
- ✘ Federación
- ✘ Termas Marinas (San Clemente)
- ✘ Colón
- ✘ Rosario de la Frontera (Salta)
- ✘ Victoria
- ✘ Dayman
- ✘ Arapey

Y más destinos. ¡Consultanos!

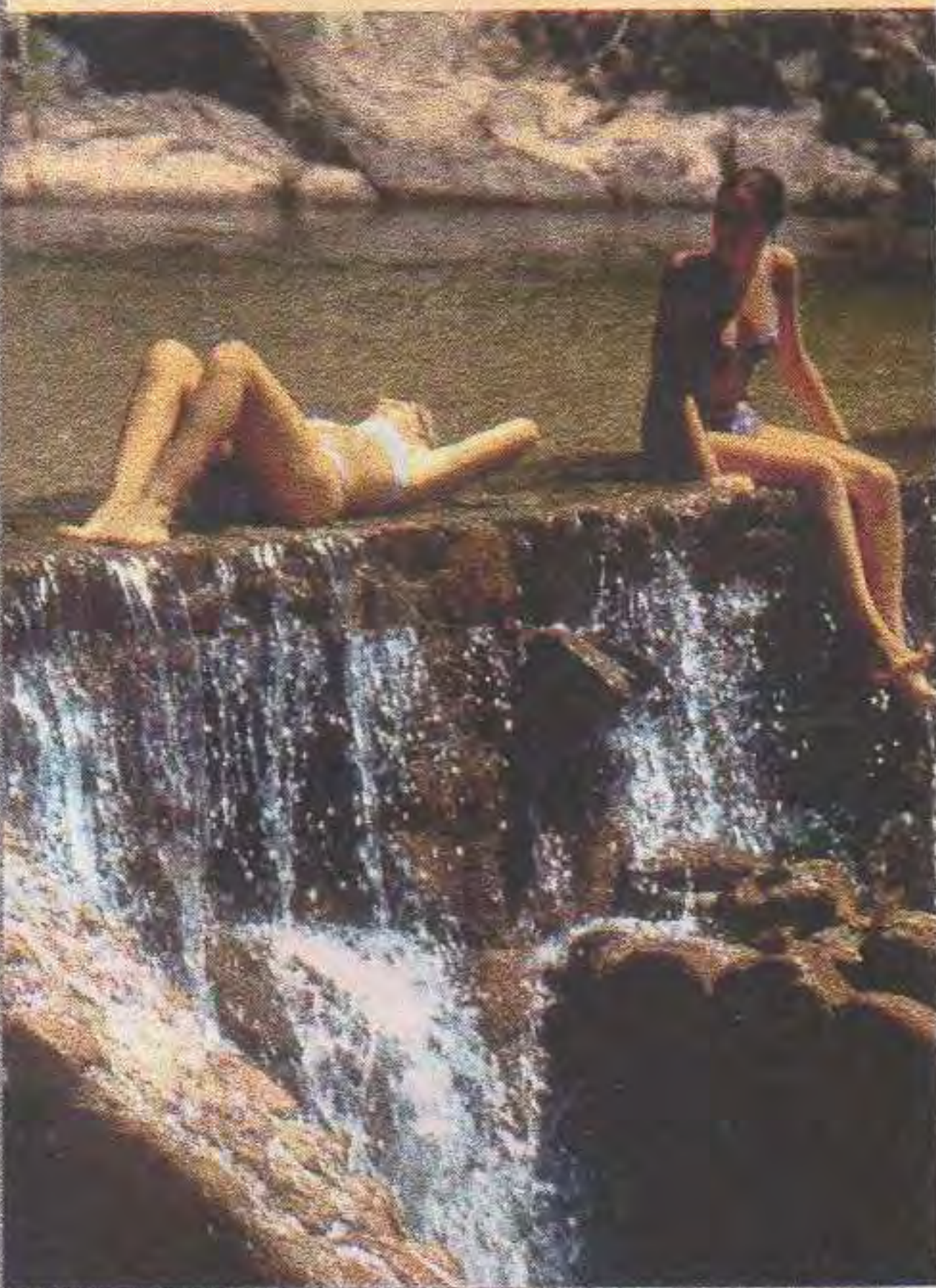

TURISMO INTERNACIONAL

SALIDAS GRUPALES

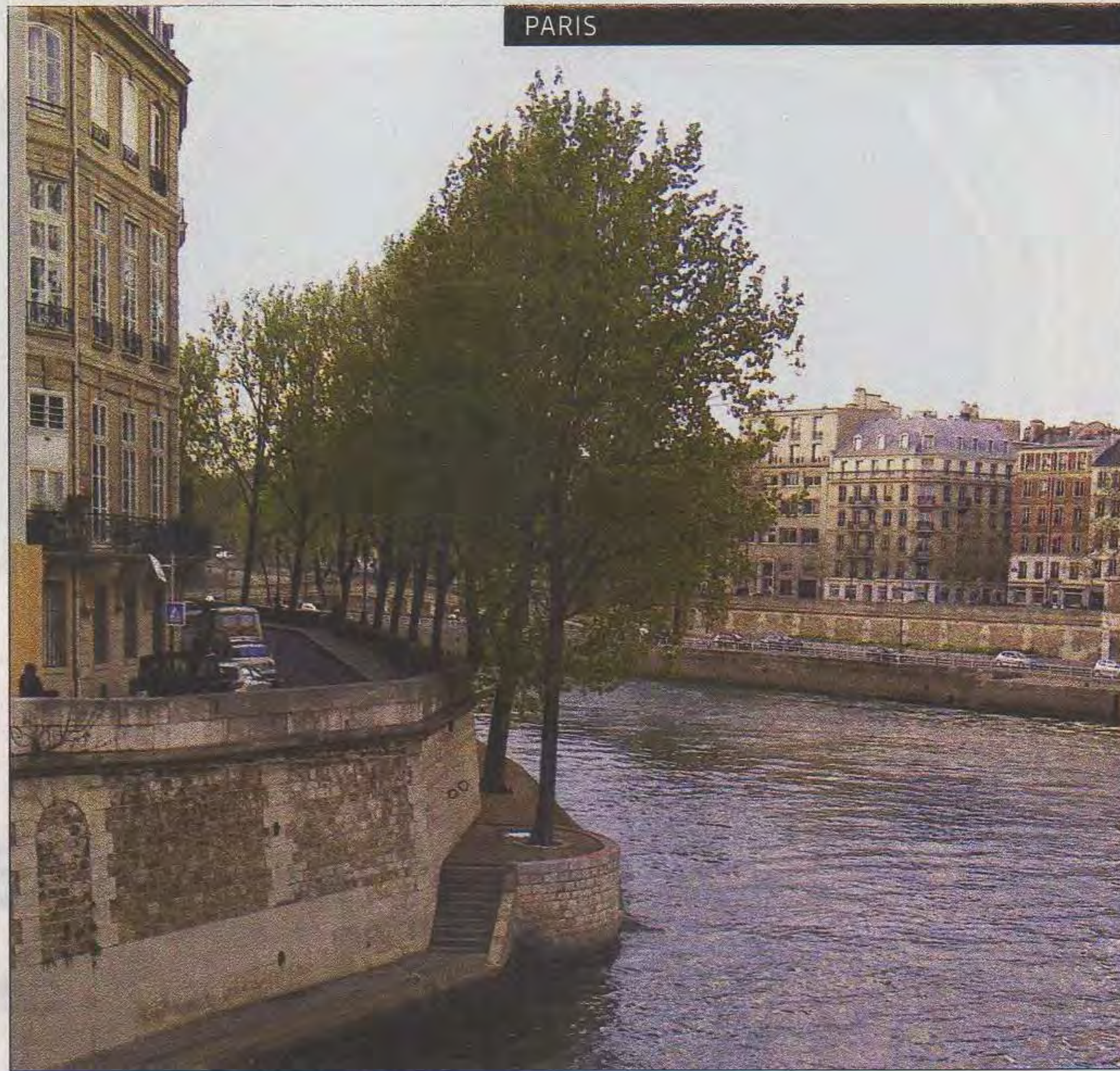

PARIS

DE PARÍS A CÓRCEGA Y CERDEÑA

Salida Grupal Acompañada

- Salida:** 5 septiembre de 2012
Duración: 17 días con 11 comidas
Recorriendo: Paris - Ajaccio - Bonifacio - Porto Cervo - Roma
Incluye:
- Pasaje aéreo de ida y vuelta en clase económica con restricciones de Alitalia.
 - Hoteles categoría 3 y 4 estrellas ubicados en planta urbana de las ciudades, en habitaciones dobles estándar con baño privado, incluyendo desayuno y comidas donde se indica.
 - Transporte en autocar privado.
 - Excursiones y visitas con guía de habla hispana; entradas a museos y monumentos indicados en el programa.
 - Propinas obligatorias a maleteros en los hoteles (una maleta por persona), excepto en los hoteles de Ajaccio y Bonifacio, que no cuentan con dicho servicio.

Acompañamiento de un representante de la empresa durante todo el recorrido terrestre.
Consultá extensión opcional a Sicilia
Tarifa: US\$ 7.334

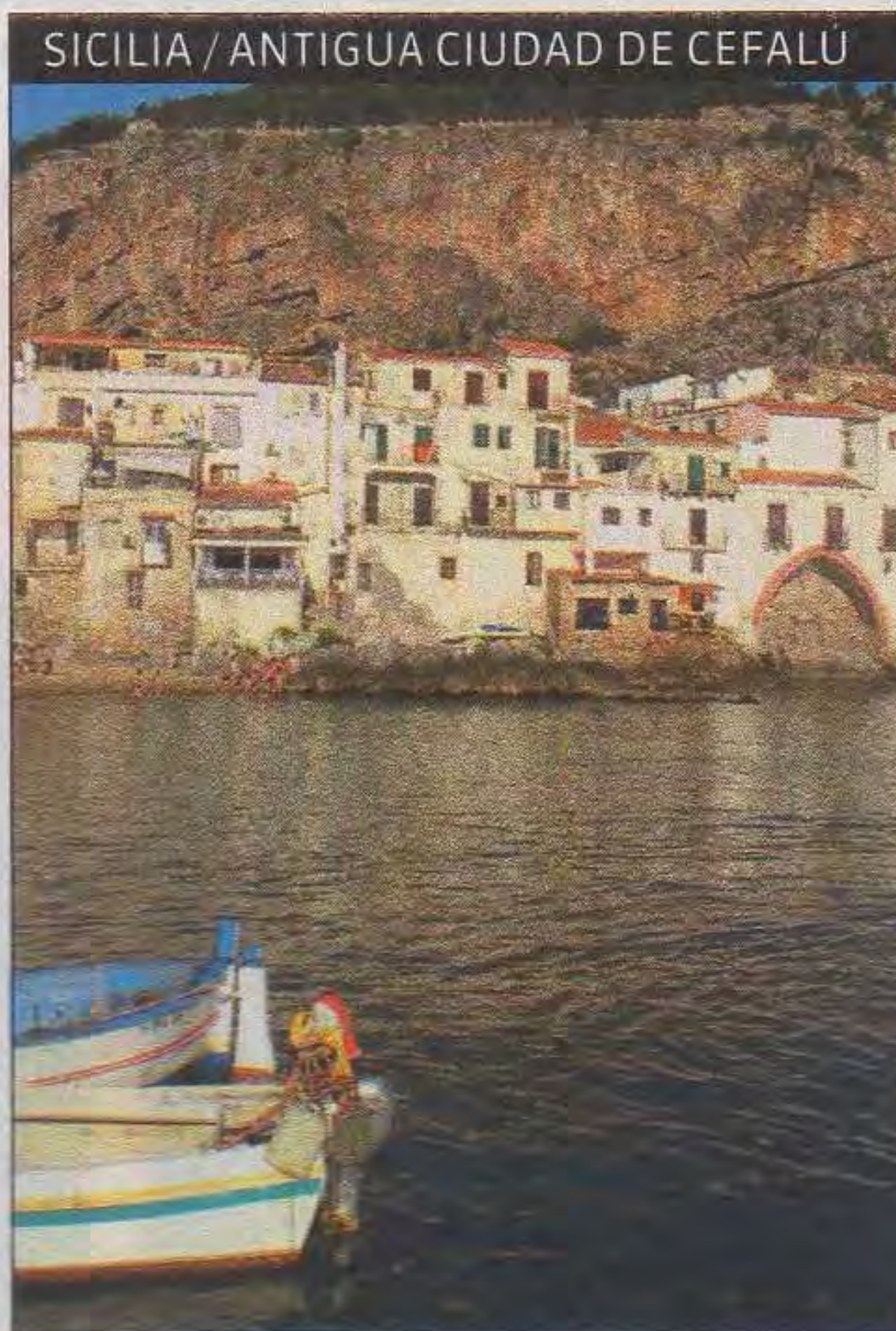

SICILIA / ANTIGUA CIUDAD DE CEFALU

Tarifa en dólares base habitación doble. Tarifas sujetas a cambios y/o modificación sin previo aviso. No incluye gastos administrativos, el 1,2 %. Consultar condiciones generales y política de reserva. El precio no incluye: bebidas, lavado y planchado de ropa, llamadas telefónicas, visados, propinas a guías y choferes y cualquier otro gasto de índole personal, así como todo servicio no especificado en el itinerario.
Consultanos por el itinerario.
Operador responsable: Turismo Pecom SACFI EVT, legajo 445, Becció Viajes SRL, Legajo 10408

Avance
VACACIONES DE INVIERNO
 Anticipá tu reserva:
 Argentina - Brasil - Estados Unidos (Disney Nueva York) - Perú. Caribe
¡CONSULTANOS!

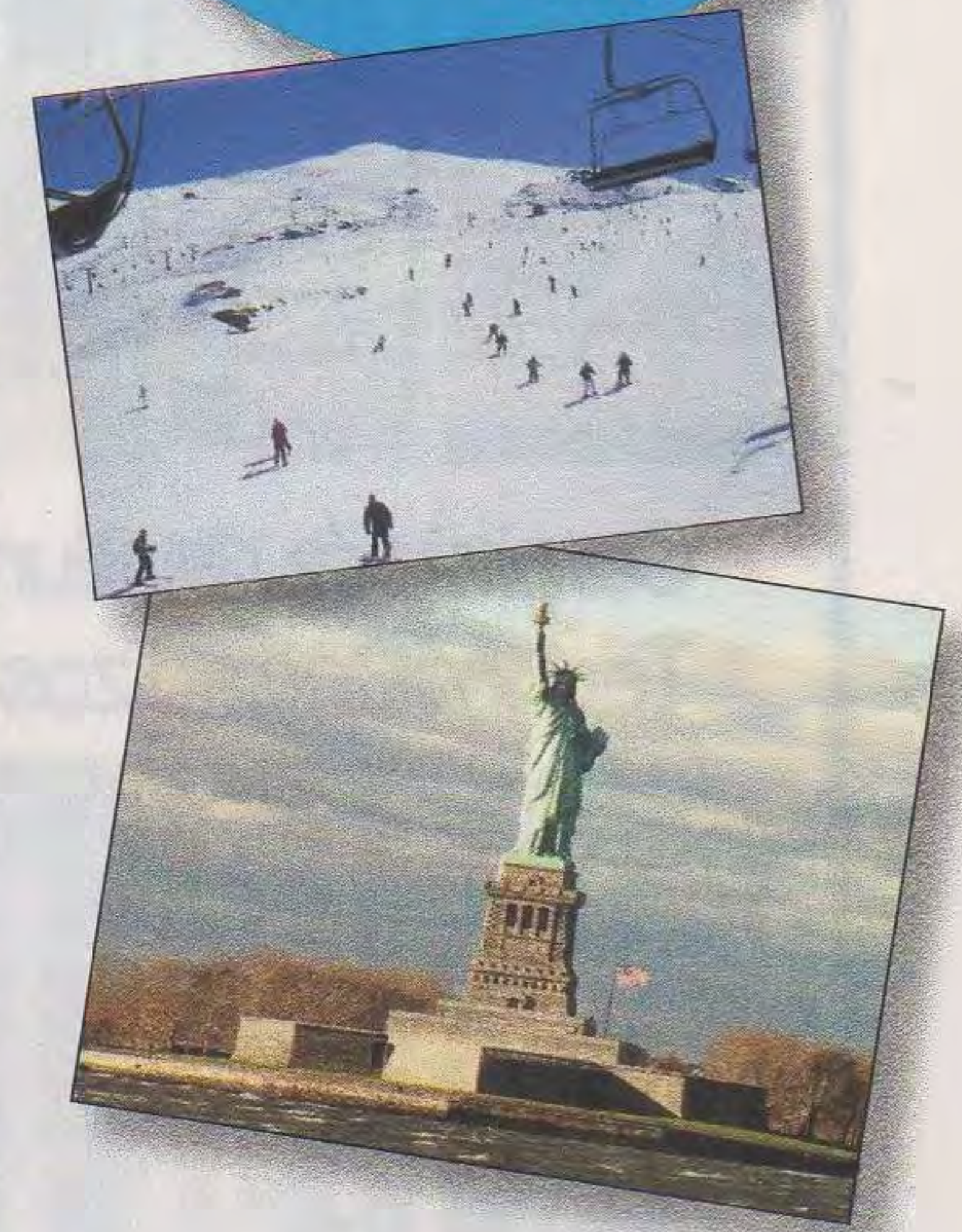

Nieve

Reservá tu estadía y servicios en:

Chapelco - Catedral
Las Leñas - La Hoya
Caviahue - Valle Nevado



EN TUS VIAJES ¡SENTITE COMO EN TU CASA!

HOTELES, HOSTERÍAS Y CABAÑAS

¡Contás con nuestra red hotelera ACA en los puntos turísticos más importantes del país!

Y AHORA CON MÁS PROMOCIONES:

- ✘ **Hotel ACA Canal Beagle** (Ushuaia) 5x4: ¡te alojás 5 noches y pagás 4!
- ✘ **Hotel ACA Gesell** (Buenos Aires) 4x3: ¡te alojás 4 noches y pagás 3!
- ✘ **Hotel ACA Eldorado** (Misiones) 3x2: ¡te alojás 3 noches y pagás 2!

Consultá alcances, vigencia y condiciones de aplicación en cada caso. También te ofrecemos otras opciones de alojamiento en la Argentina y el resto del mundo.

Reservas y cotizaciones:
0 800 888 3777
hoteles@aca.org.ar
 Lunes a viernes de 10 a 17.30



Protegen del reflejo solar sin perder **CLARIDAD** ni **VENTILACION**

Plan TOLDO-CANJE Por sólo \$876.- de diferencia por m², cambiamos su antiguo toldo de aluminio, policarbonato, vidrio o polyester por un hermoso **corredizo**.

Descuento 4% Socios ACA - Instalamos hasta 250 km de Capital. Puede llamarnos (incluido domingos y feriados) solicitando asesor **0810-345-0050** (Llamada Gratuita)

LA PLATA
410-8478
462 N°1936 (C. Bell)

CAPITAL
4 639-8146
C. Díaz 3947

LANUS
0810-345-0050
Belgrano 5387

OLIVOS
4 795-2929
J. B. Justo 2046

QUILMES
0810-345-0050
Los Andes 5262

CASTELAR
4 623-5212
Saladillo 3232

CASEROS
4 795-2929
Besares 2729

ODONTOLOGIA DE EXCELENCIA

Invitamos a todos los asociados a conocer un nuevo concepto en tratamientos odontológicos. Creado para brindar solución a la gran variedad de problemas orales y con honorarios acordes a los tiempos actuales, cubriendo las siguientes especialidades:

IMPLANTES

Implantes de titanio biocompatibles con los tejidos bucales. Implantes de carga inmediata. Tratamientos de reacondicionamiento óseo.

ADULTOS

- **Estética Dental** (restauración de dientes fracturados o manchados definitivamente con Carillas de Porcelana).
- **Blanqueamiento** (Exclusivo sistema americano y láser).
- **Prótesis Fijas** (sin paladar ni ganchos, coronas de porcelana americana y alemana).
- **Prótesis Flexibles** (máxima adherencia y adaptación, imperceptibles, livianas, funcionales, estéticas y confortables).
- **Prótesis Completas con Imanes.**
- **Cromo Flex** (máxima estabilidad y estética).
- **Coronas Puentes e Incrustaciones de Porcelana Libres de Metal** (perfecta adaptación, dureza superior, menor desgaste de sus dientes, estética superior eliminando los antiestéticos bordes oscuros).

3° EDAD

Atención de pacientes domiciliarios y discapacitados con nuestra unidad móvil. Urgencias

Tratamientos y Rehabilitaciones Orales Intensivas para pacientes del interior y exterior

Normas de Bioseguridad y material descartable a la vista

6 Pagos!
con tarjeta de crédito

Atendemos Pacientes Particulares y Prepagas • Socios del ACA y Grupo Familiar • **CONSULTAS SIN CARGO**
UNICA DIRECCION: Ciudad de la Paz 1600 Piso 6° Dto. 'A' (esq. Virrey del Pino) **Belgrano, Capital Federal.**

Lunes a Sábados de 10 a 21 hs. Solicitar Turno al Tel. **4786-9807** Tel cel. **4780-0395**



22 años de experiencia y trayectoria profesional, avalan su tratamiento.

Dr. Demirciyan Gaspar > Director

Asociados al ACA
Importantes Descuentos

Las Prótesis Flexibles



constituyen un sistema para soluciones protéticas removibles que gracias a la calidad de sus materiales sumada a la tecnología y precisión de la máquina inyectora nos brindan las siguientes ventajas: **Estética:** Traslucidez natural mimetizados con los tejidos dentales y eliminación de ganchos metálicos. **Confortable y Liviana:** Debido a su mínimo espesor y baja porosidad posee máxima adherencia a encías y paladares. Permitiendo así al paciente conservar una buena fonética. **Hipoalergénicas:** Por la ausencia de monómeros no irrita las mucosas lo que se convierte en biocompatible con los tejidos bucales. **Imperceptibles e Higiénicas:** Alto módulo de elasticidad y bajo límite de fatiga. **Funcionales:** Contemplando los tres principios de soporte retención y estabilidad pero sin sacrificar la estética.

El material que se utiliza para la confección de **Prótesis Flexibles** es una resina inyectada que es al mismo tiempo flexible y resistente.

CONSULTÁ POR VIAJES EN LA ARGENTINA Y DESTINOS DE TODO EL MUNDO

Las tarifas publicadas fueron proporcionadas por los operadores responsables de cada viaje al momento del cierre de esta edición, y están sujetos a modificaciones y/o cambios sin previo aviso por parte de los mismos.



GRECIA

GRETUR 2012

Salidas: 26 de agosto - 09 y 23 de septiembre de 2012

Incluye

Pasaje aéreo Buenos Aires / Estambul // Atenas / Buenos Aires

- 04 noches de alojamiento en Estambul con desayuno
- 02 noches en Capadocia con pensión completa
- 02 noches en Antalya con pensión completa
- 02 noches en Fethiye con 2 cenas y 1 almuerzo
- 01 noche en Pamukkale con pensión completa
- 01 noche en Kusadasi con pensión completa
- Hoteles de categoría 4
- 2 visitas de día completo con almuerzo incluido en Estambul
- Visitas guiadas en español por el interior de Turquía en autobús privado
- 02 noches de crucero por las islas del Egeo y Turquía. Pensión completa a bordo. Cabina interna
- 01 noche en Nauplia con desayuno
- 02 noches en Atenas con desayuno
- Visitas en Grecia a Corinto, Epidauro y Atenas con Acrópolis
- Guía acompañante desde la Argentina (mínimo 20 pax)

Solicita itinerario detallado

Consultá suplemento salidas septiembre y extensión opcional a Egipto
Tarifa: desde US\$ 6.115
Tarifa en dólares por persona en base a habitación doble. Sujeta a disponibilidad y/o modificación sin previo aviso y a fluctuación dólar/euro (tarifa en base a 20 pasajeros). No incluye

gastos administrativos, el 1,2%.

Operador responsable: King Midas Legajo 9454

DE EGIPTO A LOS EMIRATOS ÁRABES UNIDOS

Salida grupal acompañada desde Buenos Aires por Cecilia Marcos

Salida: 16 de agosto de 2012
Visitando: En Egipto: El Cairo, Luxor, crucero por el río Nilo, Kom Ombo y Aswan. En los Emiratos Árabes Unidos: Dubai y Sharjah.

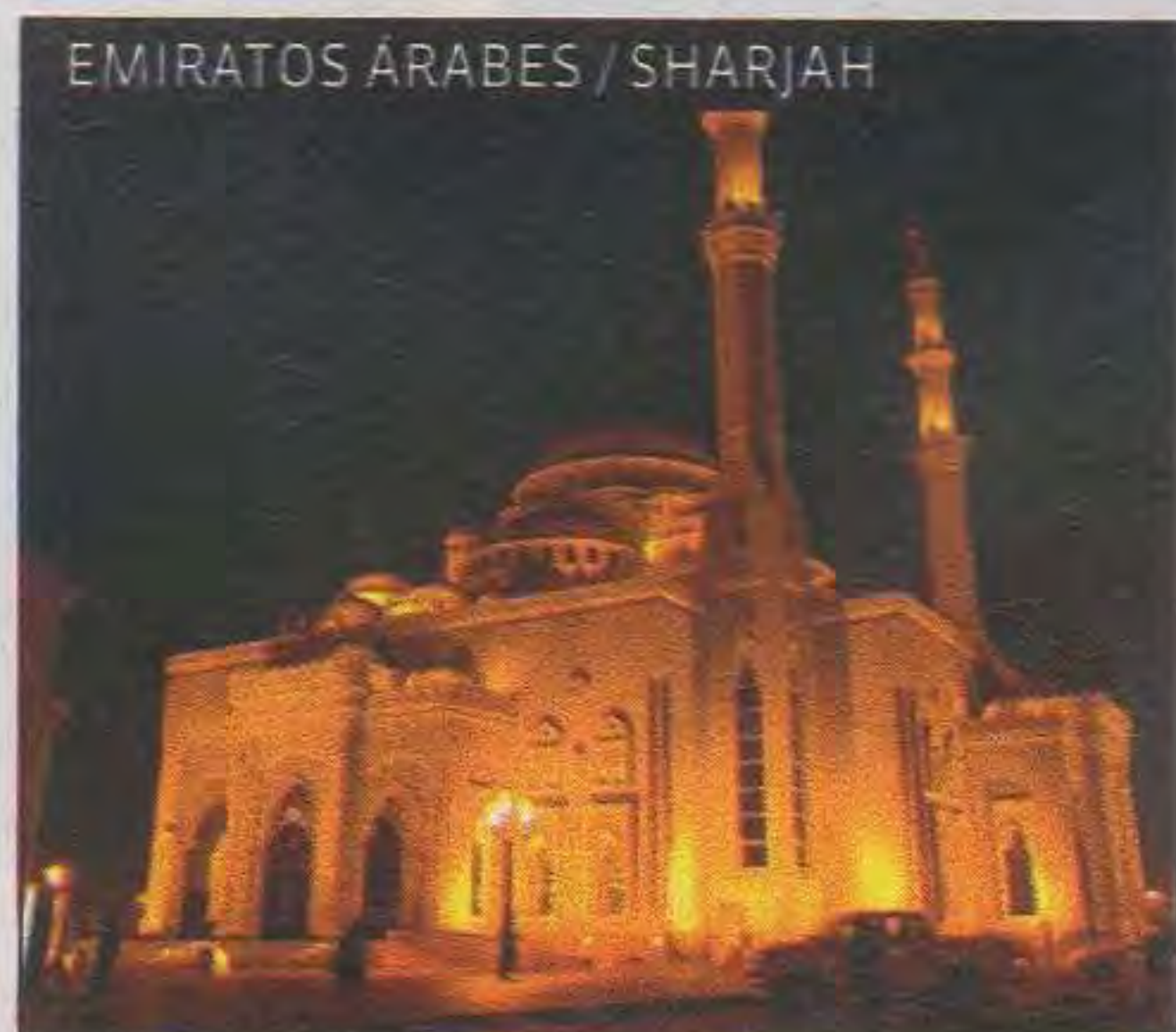

EMIRATOS ÁRABES / SHARJAH

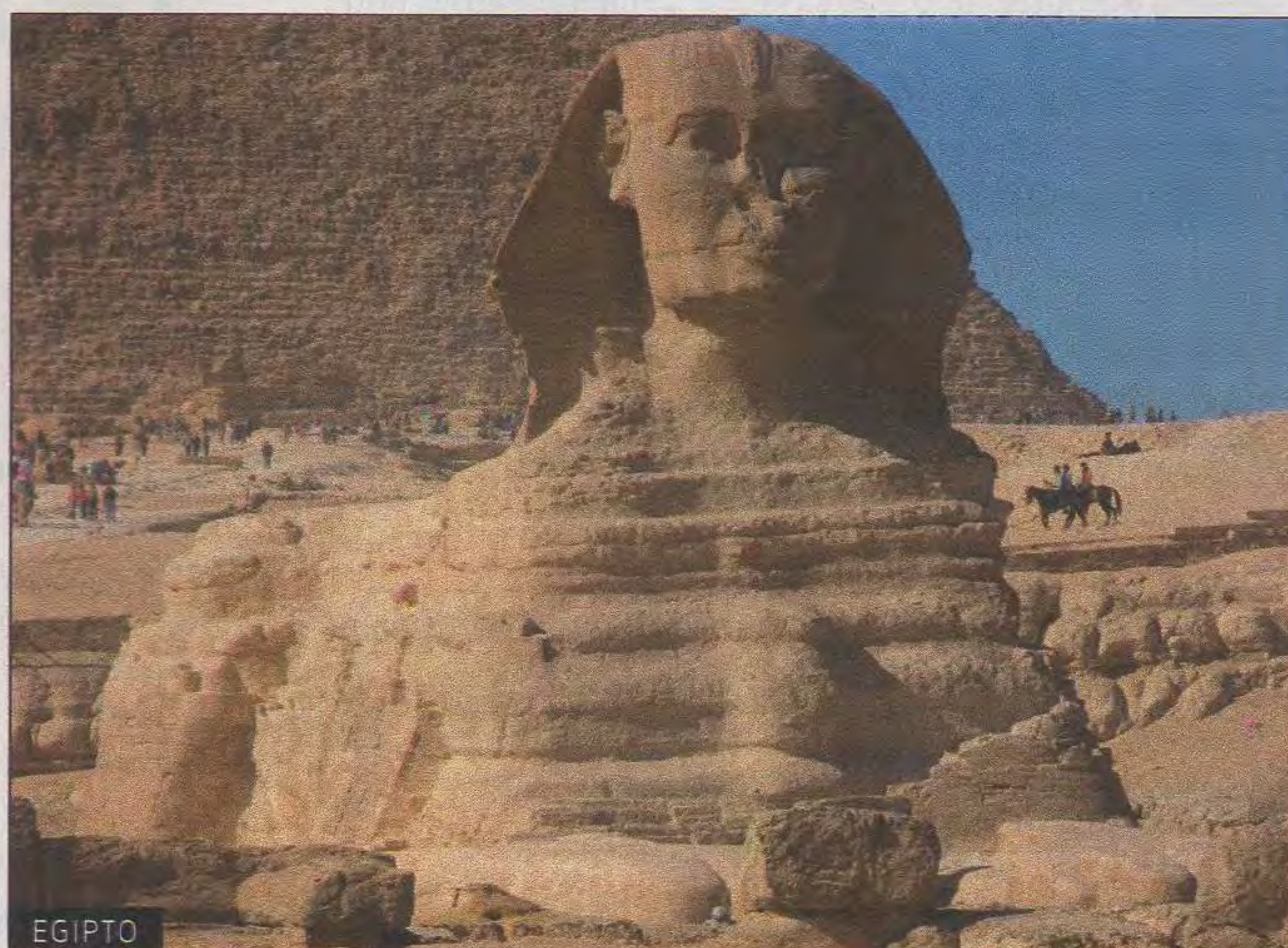

EGIPTO

Incluye:

- Ticket aéreo saliendo de Buenos Aires y volando con Emirates
- Hoteles categoría Lujo durante todo el itinerario
- Desayuno buffet a lo largo de todo el recorrido
- Pensión completa durante el crucero por el Nilo (categoría Lujo)
- Cena tipo "barbacoa" en el desierto de Dubai
- Cena buffet a bordo del dhow en Dubai
- Servicios: traslados y visitas con guías locales de habla hispana
- Total garantía de acompañamiento desde la salida de Buenos Aires, con un mínimo de 20 pasajeros viajando juntos
- Seguro de asistencia en viaje hasta los 75 años cumplidos. Según condiciones generales
- Charlas ilustrativas y brindis de despedida a los participantes

Solicite itinerario detallado

Tarifa: US\$ 4.710

Tarifa en dólares base habitación doble. Incluye impuestos (sujeto a posibles variaciones de las compañías aéreas intervinientes). No incluye visas ni gastos administrativos. Total garantía de acompañamiento desde Buenos Aires con un mínimo de 20 pasajeros viajando juntos. Sujeto a condiciones generales.
Operador responsable: Viajes Omvesa Argentina Evt., legajo 4095

PAÍSES BÁLTICOS Y RUSIA

Duración: 18 días

Salida: 07 de agosto de 2012

Incluye

- Pasajes aéreos en clase

económica tarifa tour operados con Lufthansa

- Todos los traslados aeropuerto - hotel - aeropuerto según itinerario
- Alojamiento durante 15 noches: Vilnius 3 noches, Riga 2 noches, Tallin 2 noches, San Petersburgo 4 noches, Moscú 4 noches
- Desayuno y 15 comidas según itinerario (no incluye bebidas)
- Visitas y excursiones según itinerario
- Guías de habla hispana
- Coordinador acompañante desde la Argentina con un mínimo de 20 pasajeros

Tarifa: US\$ 7.010

Solicite itinerario detallado

Tarifa en dólares por

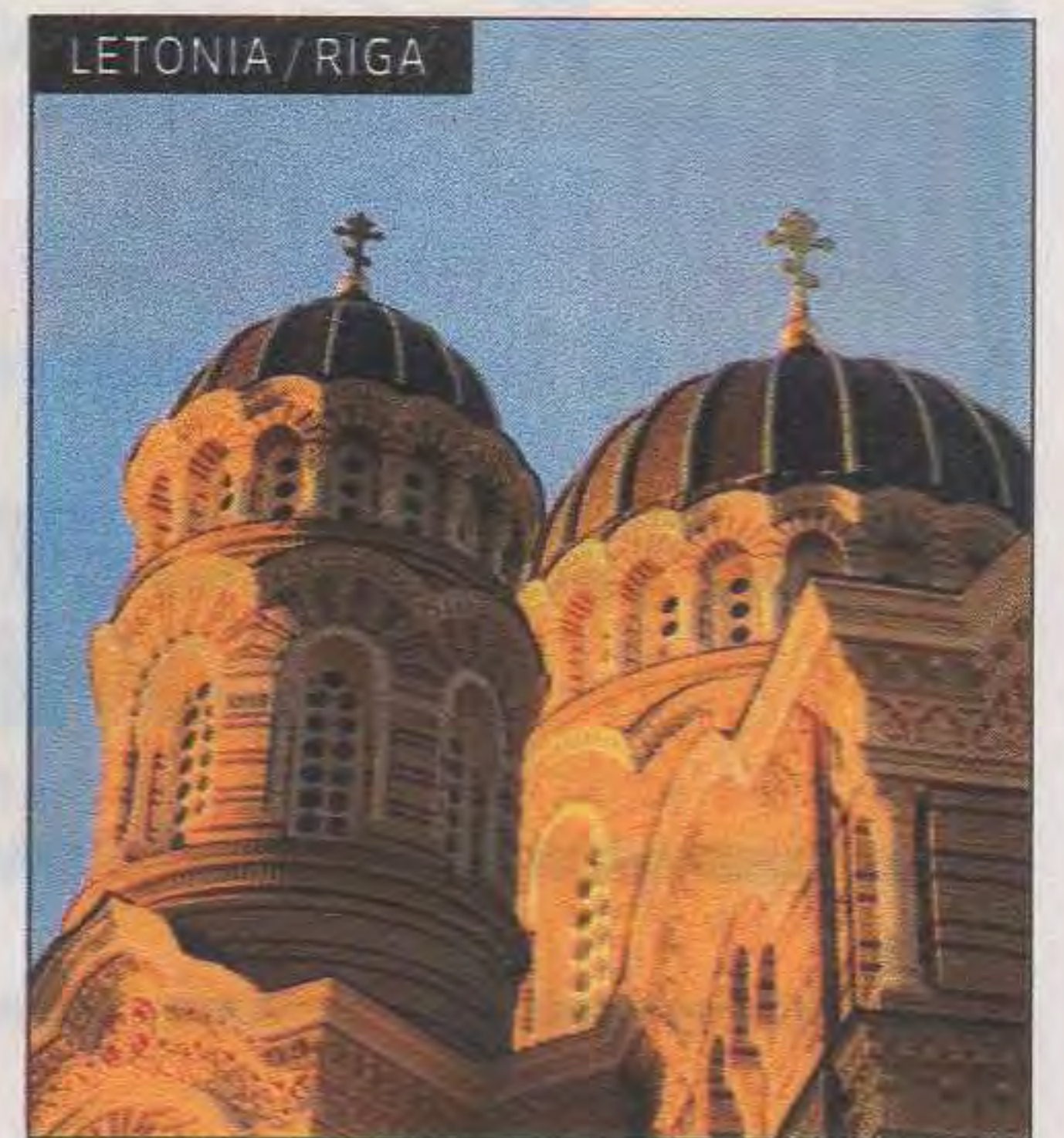

LETONIA / RIGA

persona base habitación doble. No incluye propinas prepagas, IVA, gastos de reserva ni administrativos. Tarifas sujetas a cambios sin previo aviso hasta el momento de la emisión de los aéreos.

Operador responsable: Mahal Tour Operator, legajo 9385

Y como siempre, los mejores viajes:

- Cuba | Perú | Europa soñada
- | India y Nepal | Tentación oriental | Indochina |
- Egipto, Grecia y Turquía |
- Escandinavia | Europa del Este | Inglaterra y Escocia
- | Rusia y Ucrania | Sur de Italia | Croacia y Eslovenia
- | Siempre Paris | Egipto y Jordania | China y más

-10% Socios



**AMPLIA VARIEDAD y
DISPONIBILIDAD en NEUMÁTICOS
DE ALTA PERFORMANCE y 4X4**

Especialistas en Run Flat

Exclusiva Alineación Digital 3D

Balaceo Dinámico Optimizado

Restauración de Llantas

nippon
extreme technology

www.neumatico.org

Envíos express al interior



Salón VIP y
Business Center
Computadoras Libres,
Impresora, Wi-Fi

Libertador 5755 - Bs. As.
4784 3636 / 4788 1933 / 3680
nippon@neumatico.org



**TALLER
MULTIMARCA
Y ALTA GAMA**

Ofertas desde:

- ▶ Cambio de Aceite semisintético y filtro \$ 260
- ▶ Carga de Aire Acondicionado Ecológico..... \$ 300
- ▶ Tren Delantero m/o.....\$ 600
- ▶ Limpieza de circuito de agua con refrigerante.. \$ 200
- ▶ Cambio de kit de Embrague, m/o.....\$ 700
- ▶ Frenos Traseros, repuestos y m/o.....\$ 300
- ▶ Frenos Delanteros, repuestos y mano de obra. \$ 240
- ▶ Cambio de Correa Distribución (8V) m/o..... \$ 600
- ▶ Reparación de Arranque o Alternador m/o.....\$ 180
- ▶ Alineación de Faros delanteros\$ 60
- ▶ Servicio inyección m/o.....\$ 300
- ▶ Paño de pintura en cabina presurizada\$ 450

+ IVA

Precios sujetos a variación de mercado

**ESCANEO COMPUTARIZADO GRATIS A SOCIOS
Taller Integral**

Chequeo completo de 15 puntos sin cargo

Todas las tarjetas de crédito en 3 pagos sin interés



Av. Córdoba 4168 - Tel.: 4863-4404

lo esperamos de: Lun. a Vier. de 8 a 19 hs. y Sáb. de 8 a 14 hs.

e-mail: atclientes@tallerquicksolution.com.ar

SÓLINERG
Soluciones integrales de energía



Resino

BATERÍAS

Autos, 4x4, Camiones, Tractores, Motos, Cuatriciclos, UPS, Náutica, Uso Solar y Eólico, Jet Ski, Golf Caddy, Alarmas, Luz de Emergencia

Motobombas / Motogeneradores

Las de mayor potencia de arranque



OPTIMA BATTERIES
THE ULTIMATE POWER SOURCE™

HONDA



YAMAHA



Deka
Made in U.S.A.

Las de mayor potencia de arranque



Energía Solar / Energía Eólica

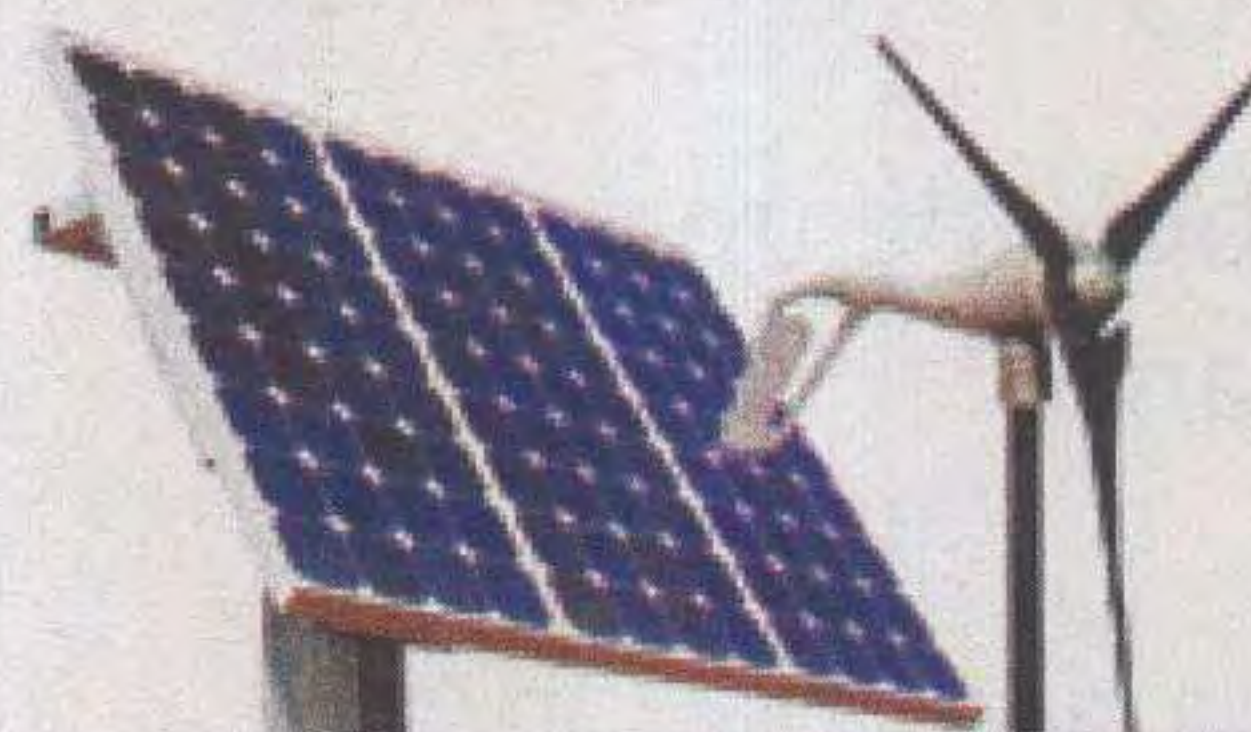

Analizadores de baterías
Inversores 12 a 220 Volts
Cargadores de Baterías



Cargadores de Baterías

BLACK'S DECKER



HONDA



Deka



MIDTRONICS

YAMAHA

ING. HECTOR J. RESINO S.R.L. Anatole France 680 - (1870) Avellaneda - Buenos Aires
Tel / Fax: (5411) 4204-8771 / 8697 y 4265-2829 - resino@resino.com - www.resino.com

Acceptamos tarjetas de crédito



UN REPASO SOBRE SEÑALES

Mirá cada señal y tratá de completar la palabra que falta en el comentario de cada una.



1) Las señales viales redondas blancas con borde rojo y números indican la velocidad a la que se puede circular.



2) La señal redonda roja con una franja blanca en el medio indica



3) La señal que obliga a detenerse es una figura de ocho lados, de color rojo y que en letras mayúsculas blancas dice



4) El lugar para cruce de las personas es la senda peatonal, llamada también senda



5) La señal redonda con una letra E atravesada por una barra roja indica estacionar.



6) La señal redonda azul con una letra E blanca indica estacionar.



7) Los conductores deben tener mucho cuidado ante esta señal triangular blanca con borde rojo, porque indica cruce de



8) Las señales cuadradas de color amarillo previenen; cuando el símbolo representa a un chico con una cartera en la mano significa que cerca hay una



9) La señal triangular blanca con borde rojo y el símbolo de una locomotora indica que cerca hay unferroviario



10) Una cruz roja en una señal rectangular azul señala que cerca hay un

Ahora busca cada una de las palabras en la siguiente sopa de letras

C	P	E	R	M	I	T	I	D	O
R	P	S	E	N	O	T	A	E	P
U	A	R	R	R	N	L	O	O	J
C	R	J	E	S	C	U	E	L	A
E	E	G	M	A	X	I	M	A	U
V	S	L	A	T	I	P	S	O	H
C	O	N	T	R	A	M	A	N	O
C	S	W	C	X	A	K	H	M	H
P	R	O	H	I	B	I	D	O	Q
C	B	J	C	E	B	R	A	D	A

ROMPECABEZAS DIBUJADO

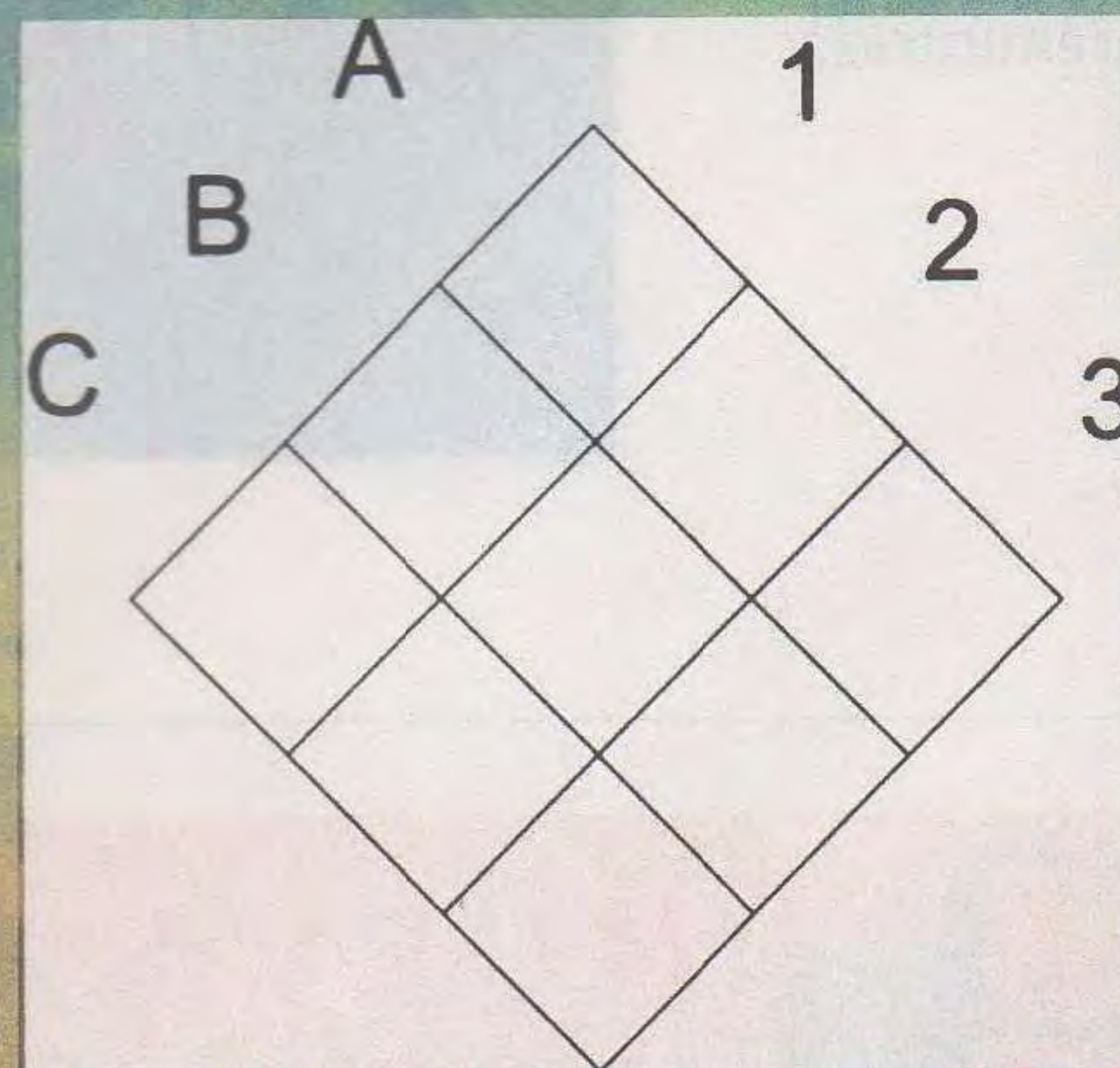
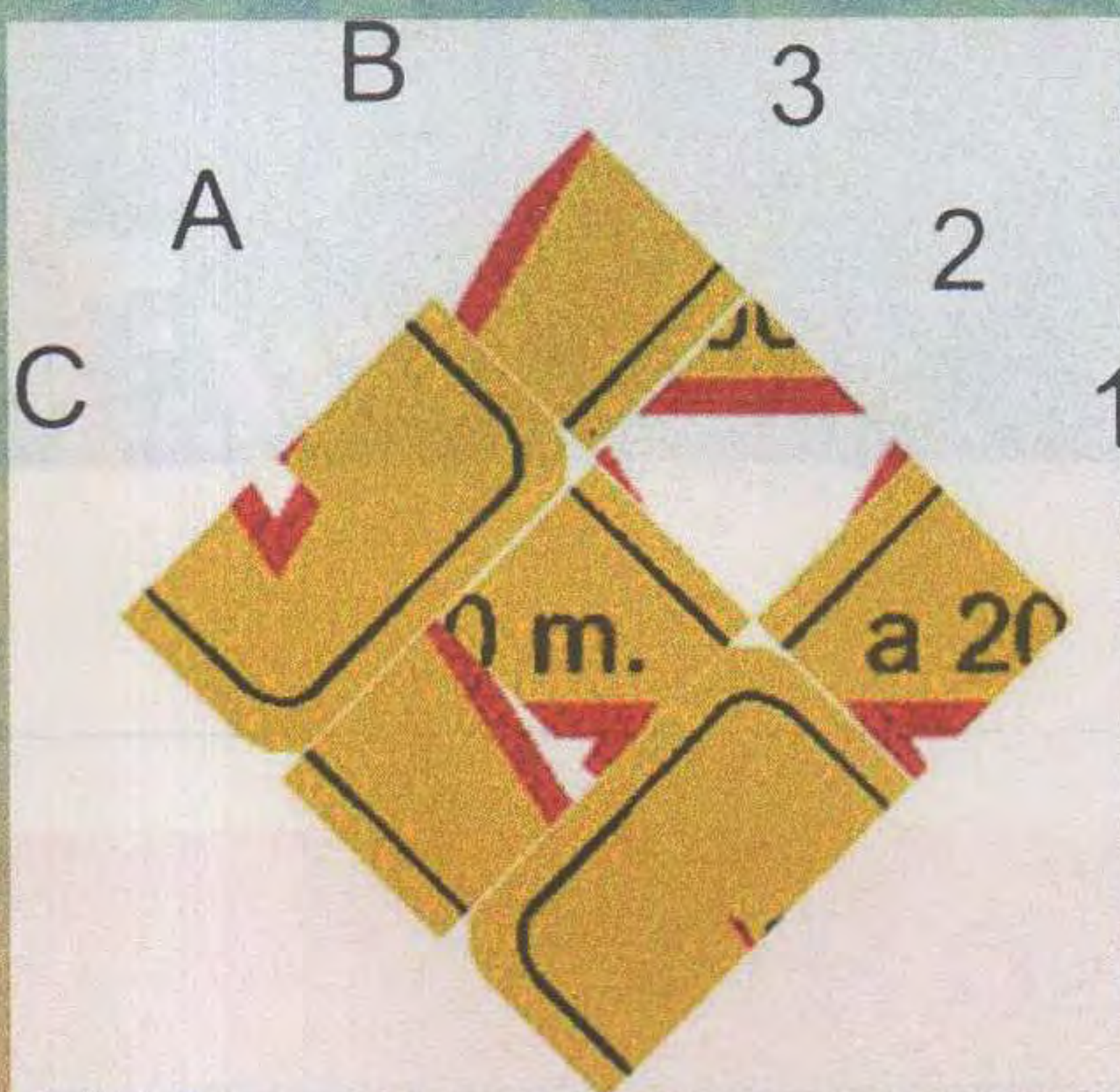

Cada cuadrado del diagrama de arriba es una parte de un dibujo completo.

Copíá o recortá y pegá cada cuadrado como corresponda en el diagrama en blanco y vas a obtener el dibujo de una señal preventiva.

Acordate de que las señales preventivas advierten al conductor sobre un riesgo en el camino o cuidado que deben tener en cuenta; por eso se colocan 100 o 200 metros antes del lugar sobre el que previenen. Por lo general son cuadradas, de color amarillo, colocadas sobre un vértice y con símbolos de color negro.

EL CALLEJERO

Exitosísima gestión de seguridad del ACA

EL DOMINGO 1º ABRIL SE CORRIÓ EN LA CIUDAD DE BUENOS AIRES EL GRAN PREMIO CALLEJERO DE TC 2000.



Se disputó en el circuito callejero comprendido en la Avda. 9 de julio, Diagonal Roque Saénz Peña y Avda. de Mayo una competencia organizada por Autosport SA de la categoría TC 2000. El gobierno de Ciudad Autónoma de Buenos Aires permitió dicha realización en el espacio mencionado que la Comisión Deportivo Automovilística del ACA tuvo a su cargo, sin riesgos para la integridad física de los pilotos ni de los concurrentes. Se estima en setecientas mil personas la concurrencia que invadió el centro porteño. El triunfador fue Mariano Werner en un trazado de 3.080 metros.

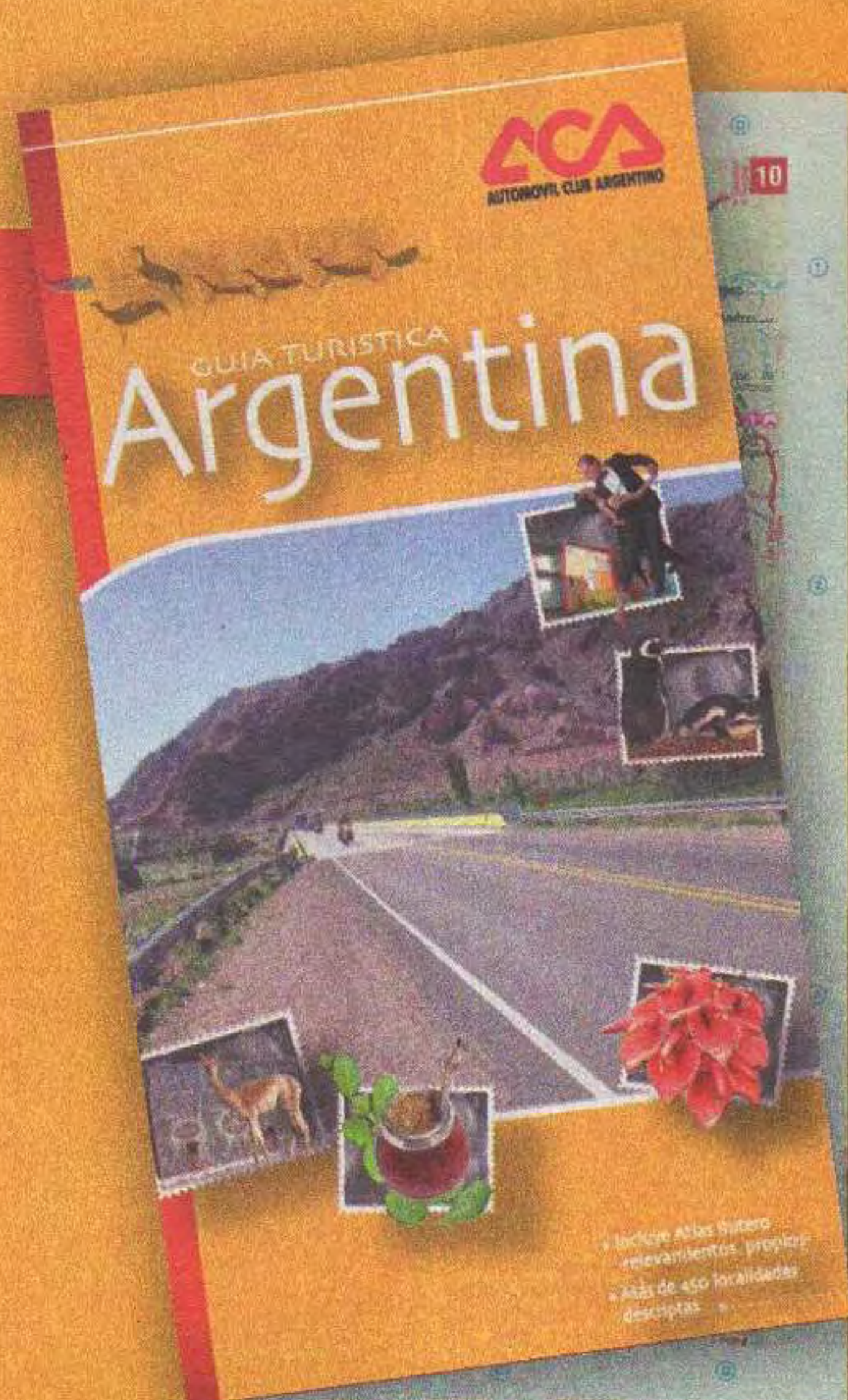

| NUEVA EDICIÓN |

• GUIA TURISTICA -ARGENTINA-

ADEMAS: NUEVAS EDICIONES

• REPUBLICA ARGENTINA

• CD INTELIGENTE -ARGENTINA-

| NUEVA ACTUALIZACION DISPONIBLE ON LINE |

Consulte sobre este producto en www.aca.org.ar/servicios/cartografia.



Infórmese llamando al:

0800 888 9888

o acérquese a cualquiera de nuestras dependencias.



EL RESULTADO DE LA TAREA ENCARGADA AL ACA FUE SUMAMENTE EXITOSO, YA QUE LA PRUEBA SE DESARROLLÓ SIN RIESGO PARA LA INTEGRIDAD FÍSICA DE LOS PILOTOS NI DE LOS ASISTENTES

X Gran Premio Argentino Histórico



Fotos: gentileza TC 2000

Ya están en marcha los preparativos del X Gran Premio Argentino Histórico, la competencia que reúne marcas y modelos que hayan formado parte de los Grandes Premios de 1957 a 1975 y las clásicas cupecitas de Turismo de Carretera y que se llevará a cabo del 7 al 15 de septiembre.

Por primera vez desde el año 2003, se dirigirá a la región cuyana, previendo un desarrollo de más del 50% de caminos y rutas de montaña siempre manteniendo el sistema de velocidad controlada. En esta edición el recorrido

será mas corto y se eliminará la etapa nocturna. Luego de la clásica largada simbólica frente a la Sede Central del ACA el 7 de septiembre, se realizará la largada oficial desde Luján.

INSCRIPCIONES

Se ha determinado un cupo de 325 autos. Los participantes deberán realizar obligatoriamente una preinscripción vía Internet, para lo cual resultará imprescindible tener el vehículo homologado (carné GPA) y completar la ficha de la misma en su totalidad.

PROGRAMA PERMANENTE DE SEGURIDAD EN EL TRANSITO



PARQUE INFANTIL DE TRANSITO

Trasladable a cualquier punto del país

SERVICIO EXCLUSIVO PARA EMPRESAS Y ORGANISMOS

EDUCACION VIAL

Av. del Libertador 1850, 5º piso
Tel: (011) 4808-4226/4230
eduvial@aca.org.ar
www.aca.org.ar



NOTICIAS

ACTUALIZACIONES PLAN DE SALUD

BAJA

Gran Buenos Aires - Zona Norte

Clínica Privada San Marcos - San Luis 426, Pilar

Provincia de Buenos Aires

Clínica del Bosque - Del Pejerrey 1305, Pinamar

SOLUCIONES AL JUEGO

de la pág. 46

- | | |
|---------------|--------------|
| 1) máxima | 6) permitido |
| 2) contramano | 7) peatones |
| 3) pare | 8) escuela |
| 4) cebrada | 9) cruce |
| 5) prohibido | 10) hospital |

DE INTERÉS OFICINA ACA SAN JUSTO

Siempre buscando brindar un mejor servicio, nuestra oficina de San Justo tiene nueva dirección en Av. Juan Manuel de Rosas 3810, y sus teléfonos son 4484-5933/1200 4482-6555/7000.

Esta mudanza nos permite llegar a La Matanza con el descuento del 5% en combustibles. Este beneficio se aplica a las ventas realizadas en la estación de servicio YPF donde está ubicado el nuevo local. En un lugar más amplio y confortable, los esperamos de lunes a viernes de 10 a 17.30.

Servicios:

- Administración socios
- Aseguramiento (de 10 a 16.30)
- Documentación internacional
- Material de educación vial
- Cartografía
- Turismo
- 5% de descuento en combustibles



CURSOS DE NAVEGACION DEPORTIVA

- Curso de Timonel Vela y Motor

- Curso de Patrón de Yate

- Viajes de Instrucción al Uruguay

Cursos de reconocido prestigio en el ámbito náutico deportivo.

Dictados en la Sede Central

INFORMES E INSCRIPCION

Lunes a Viernes de 10 a 19 horas.

Tel. 4702-0302. E-mail: profesordelgadillo@gmail.com

Programas y habilitaciones oficiales de la Prefectura.

Obtenga la nueva Licencia Nacional de Conducir[®]



Nuestros socios pueden realizar el trámite de emisión y renovación en:

Sede Central - Av. del Libertador 1850

U.S. Flores - Av. Rivadavia 7530

Horarios: De lunes a viernes de 7.30 a 13.30 hs.

Para mayor información llame al:

0800-888-9888

(*)Por convenio con el Gobierno de la Ciudad Autónoma de Buenos Aires

Apart Lima 265

www.apartlima265.com

Lima 265 Ciudad de Buenos Aires

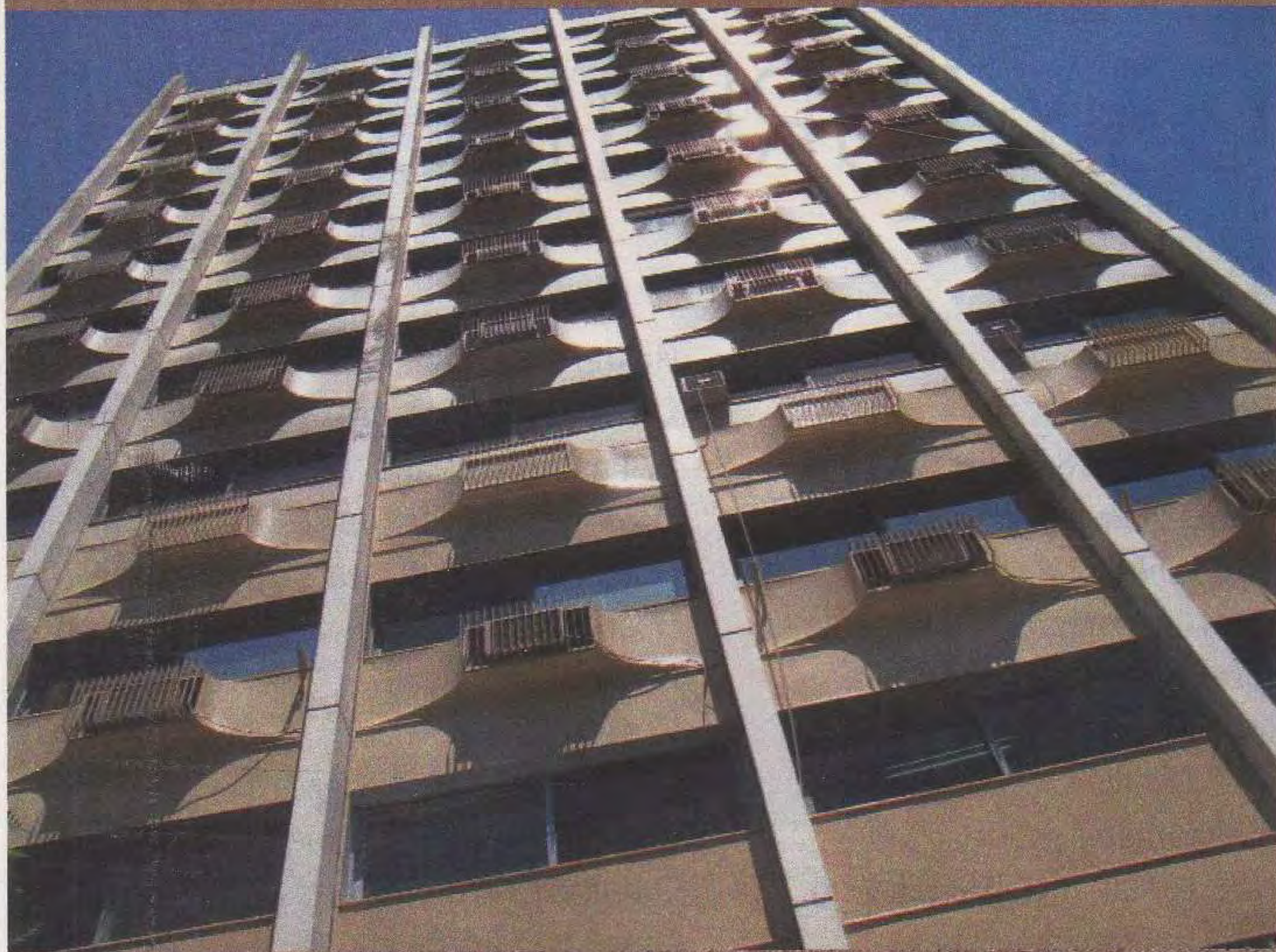

(011)4381-2054

Tomamos Estadías Diarias a Mensuales
En viajes de placer, trabajo o salud

reservas@apartlima265.com

Twitter: @apartlima265

Av. 9 de Julio a 500 m del Obelisco

OBTENGA SU Nuevo DNI

Nuevo Pasaporte

En nuestra
Filial Once



Otro beneficio exclusivo para socios!

Solicite su turno llamando al **0800-888-9888**,
en nuestras dependencias o en
www.aca.org.ar



Tranquilidad para recorrer todo el país

AUXILIO MECÁNICO

Contamos con una amplia
flota a nivel nacional
con tecnología
de última generación.

0800-777-AUXI (2894)
Celular *222



AUTOMOVIL CLUB ARGENTINO

www.aca.org.ar

CENTROS RECREATIVOS Y TURÍSTICOS

BALNEARIOS ACA

Punta Mogotes - Mar del Plata (BA)
(0223) 4841568/69/70
Necochea (BA) (02262) 423737
Las Grutas (RN) (02934) 425216

CENTROS RECREATIVOS ACA

Gran Buenos Aires

Centro Recreativo Náutico Delta
(03327) 484263/64
Centro Recreativo Luján
(02323) 424046

CENTROS TURÍSTICOS ACA

Provincia de Buenos Aires

Claromecó (02982) 480130 (C)
Laguna de Chascomús
(02241) 423934 (C)(R)
Mar de Ajó (02257) 420230 (C)
San Clemente del Tuyú
(02252) 421124 (C)

Provincia de Chubut

Punta Cuevas, Puerto Madryn
(02965) 452952 (C)(B)

Provincia de Córdoba

Villa Carlos Paz (03541) 422132
(C)(B)(R)

Provincia de Mendoza

Potrerrillos (02624) 482013 (C) (R)

Provincia de Neuquén

San Martín de los Andes
(02972) 429430 (C)(B)

Provincia de Salta

Rosario de la Frontera
(03876) 483021 (C)(R)

Provincia de Santa Fe

Timbúes (03476) 481073 (C)(R)

Provincia de Santiago del Estero

Termas de Río Hondo
(03858) 421648 (C)(R)

Provincia de Río Negro

Las Grutas (San Antonio Oeste)
Tel./Fax (02934) 49-7300 (B)

Referencias

(C) Campamento (B) Bungalows (R) Recreo

CONVENIOS VIGENTES HOTELES Y CABAÑAS CON RESERVA EN EL ACA

Para información: Tel. 0800 888 3777
www.aca.org.ar/servicios/turismo/
hoteles · email: hoteles@aca.org.ar
Ciudad de Buenos Aires
Hotel Bristol

Embajador Hotel
Hotel Bauen Suite
Impala Hotel
Hotel San Antonio
Sheltown Hotel
Torre Cristóforo Colombo Suites

Provincia de Buenos Aires

› Carué
Epecuén Hotel & Spa Termal
› Mar del Plata
Apart Hotel Primacy
Hotel Benedetti
Hotel Guerrero
Hotel Spa República
Costa Galana Hotel Gran Lujó

Hotel Iruña
Hotel Presidente

› Villa Gesell

Hostería Actinia
Hotel Coliseo

Provincia de Córdoba

› Icho Cruz
La Posada de Quenti
Spa & Herat Resort
› Pampa de Achala
La Posada del Quenti
Adventure & Mountain Resort

› Villa Carlos Paz

Hostería Los Espinillos
Hotel Portal del Lago
Hotel Las Lajas
Hotel Altos del Valle

› Villa General Belgrano

Hotel Edelweiss
› La Cumbre

Cabañas del Golf

› Villa Cura Brochero

Apart Barrancas de Brochero

Provincia de Corrientes

› Corrientes

Gran Hotel Guaraní

Provincia del Chubut

› Esquel
Hotel Tehuelche
Hostería Cumbres Blancas
Cabañas Rayen Hue

› Puerto Madryn

Hotel Bahía Nueva
Hotel Península
Hotel Tolosa

Provincia de Entre Ríos

› Concordia
Hotel Salto Grande
› Federación

Hostal La Glorieta

› Paraná

Maran Suites & Towers

Provincia de Jujuy

› San Salvador de Jujuy

Hotel Augustus
Hotel Altos de la Viña
Hotel Jujuy Palace
Hotel Ohasis

› Purmamarca

Hotel El Manantial del Silencio
Hotel La Comarca

› Tilcara

Hostería El Portal de la Quebrada
Hostería Rincón de Fuego
Hostería El Refugio del Pintor

Provincia de La Rioja

› La Rioja

Hotel Naindo
Hotel Plaza

Provincia de Mendoza

› Mendoza

Hotel Aconcagua
Hotel Carollo
Hotel Crillón
Hotel Princess

Reina Victoria Suites & Towers

San Lorenzo Apartments

› San Rafael

Tierra Mora Hotel Boutique &
Apartments

San Martín Hotel & Spa

Vecchia Terra Apart Hotel

Provincia de Misiones

› Parque Nacional Iguazú

Sheraton Internacional Iguazú
Resort

› Puerto Iguazú

Hotel Cataratas

Hotel Esturión

Hotel Saint George

Provincia de Neuquén

› Neuquén

Hotel El Olivo
Hotel Herradura

› San Martín de los Andes

Aspen Club Hotel
Hotel Del Viejo Esquiador
Hotel Tunqueley
Hotel Le Village
Hotel Rose Garden
Hostería El Árbol Duende
Hostería La Cheminne
Hostería La Posta del Cazador

Hostería Las Walkirias

Cabañas El Viejo Nogal Apart Hotel

› Villa La Angostura

Hostería Casa Grande Resort

Hostería Dos Bahías

Hostería La Posada

Hostería Lancuyen

Hostería Las Acacias

Hostería Mountain Place

Cabañas Casa del Bosque

Cabañas El Viejo Marqués

Cabañas Quetrihue

Provincia de Río Negro

› San Carlos de Bariloche

Hotel Carlos V

Hotel Nahuel Huapi

Hotel Nevada

Hotel Patagonia

Hotel Ruca Cheli

El Retorno Hostería

Bungalows Ruca Piren

Cabañas Paila Hue

Provincia de Salta

› Cabra Corral

Hotel Del Dique

› Cafayate

Hotel & Spa Patios de Cafayate

Viñas de Cafayate Wine Resort

› Salta

Hotel Alejandro I

Hotel Almería

Hotel Altos de Balcarce

Hotel Casa Real

Hotel Wilson

Sheraton Salta Hotel

Hotel Patios de Lerma

Ankara Suites Apart Hotel

Provincia de San Luis

› San Luis

Hotel Potrero de los Funes

› Villa de Merlo

Hotel Terrazas del Rincón

Hotel Villa de Merlo

Apart Hotel Rincón del Canadal

Provincia de San Juan

› Valle Fértil

Hostería Valle Fértil

Provincia de Santa Cruz

› El Calafate

Hotel Bahía Redonda

Hotel El Quijote

Hotel Kosten Aike

Hotel Koi Aiken

Hotel Alto Calafate

HOTELES, HOSTERÍAS Y MOTELÉS ACA



Hostería Kalken
Hostería Las Dunas
› El Chaltén
Hostería Fitz Roy

› Los Antiguos

Hostería Antigua Patagonia

Provincia de Santiago del Estero

› Río Hondo

El Hostal del Abuelo

Provincia de Tierra del Fuego

Antártida e Islas del A.S.

› Ushuaia

Hotel Albatros

Hotel Cap. Polonio

Hotel Tolkeyen

Los Ñires Hotel

Cabañas Timaukel

Provincia de Tucumán

› San Miguel de Tucumán

Hotel Del Sol

Hotel Tucumán Center

Suites Gardenpark

CLUBES

Provincia de Buenos Aires

Aero Golf Club Dolores, Dolores
(02245) 446531

Club Náutico Junín, Junín

Ranchomóvil Club Arg. La Plata, La Plata
(0221) 4232572

Club Regatas América Tigre – solamente Escuela de Remo para Adultos
(011) 4749-0320

Gimnasia y Esgrima La Plata, La Plata
(0221) 4228620

Club Estudiantes de La Plata, La Plata
(0221) 4257025

Club Estudiantes de Olavaria, Olavarría.
(02284) 427334

Club Social y Deportivo Quilmes Oeste, Quilmes.
(011) 4253-2150

Club Náutico y Tenis Salto, Salto
(02474) 15453752

San Nicolás Golf Club, San Nicolás.
(03461) 462219/22

Club Regatas América, Tigre
(011) 4749-0320

Club Cazadores de Tres Arroyos, Tres Arroyos.
(02983) 431505

Provincia de Santa Cruz

Club Hispano Americano, Río Gallegos.
(02966) 445566

Provincia de Santa Fe

Club Atlético Argentino de Firmat,

Firmat (0465) 24102 / 25513

Provincia de San Juan

Ranchomóvil Club San Juan, Marquesado.
(0264) 4240200

TURISMO AVENTURA

Provincia de Corrientes

Guarapo Abierto, Goya
(03777) 15621222

Provincia de Río Negro

Desert Tracks, Las Grutas
(02934) 497843

Provincia de Santa Cruz

JR Turismo Alternativo, Río Gallegos
(02966) 435552

TURISMO RURAL

Provincia de Buenos Aires

Campo Brandsen, Brandsen
(011) 155183 8645

Estancia Don Silvano, Capilla del Señor.
4582-1832

Establecimiento Rural La María Paloma, Capitán Sarmiento

(02478) 483282 / (011) 4582-7235

Estancia La Mimosa, Exaltación de la Cruz
(011) 4803-6356

(02322) 491268

La Margarita, Tapalqué

(02283) 420530 - (011) 4783-6203

Provincia de Neuquén

Casas Rurales Euskal Echea, Neuquén.
(02944) 4441000

Provincia de Santa Cruz

Estancia Monte Dinero, Cabo Vírgenes.
(02966) 426900

Buenos Aires

Motel Villa Bordeu (0291) 488-4600/6855/9329

Hotel & Spa Villa Gesell (02255) 46 2960

Córdoba

Hotel Dr. César Carman (0351) 458 9100/3470/4242/8300

Corrientes

Hotel Santo Tomé (03756) 42 0161

Chubut

Motel Los Altares (0280) 449-9003

Host. Pto. Pirámide (0280) 449-5004

Formosa

Motel Ing. Juárez (03711) 42-0060 / 46-0031 / 46-0644

Jujuy

Motel ACA Paso de Jama (011) 4329-2000 int 22711/12/13

La Pampa

Motel Caleu Caleu (02931) 43 1019

Motel Colonia 25 de Mayo (0299) 494 8064

Motel Santa Rosa (02954) 42 4067

La Rioja

Motel Chepes (03821) 42 0102

Motel Yacampis (0382) 425216

Hotel Chilecito (03825) 42 2201/2

Hostería Anillaco (03827) 49 4064

Misiones

Hotel Eldorado (03751) 42 1370/1870

Motel Bdo. de Irigoyen (03741) 42 0028

Neuquén

Motel Piedra del Águila (02942) 49-3272/75

Hostería Villa La Angostura (02944) 494168/488412

Río Negro

Motel Cipolletti (0299) 478-1827 / 477-3961

Motel Los Menucos (02940) 49 2044

Motel Choele Choel (02946) 44 2394

Salta

Hostería Cafayate (03868) 42 1296

Hostería Cachi (03868) 49 1105/904/5/6

Host. R. de la Frontera * (03876) 48 1143/2652/2879

Santa Cruz

Hostería El Calafate (Próximamente)

Santiago del Estero

Motel Va. Ojo de Agua (03856) 421023/281

Tierra del Fuego

Host. Bahía San Sebastián (02901) 15405834

Satelital (011) 41525292

Hotel Canal Beagle (02901) 42 1119/3740

Tucumán

Hostería Tafí del Valle (03867) 42 1027

Motel Tucumán (0381) 427 6037

*Con aguas termales

Más información: 4808-4040, fax: 4808-4566
mail a hoteles@aca.org.ar o turismo@aca.org.ar

GUÍA DE SERVICIOS



Con su automóvil

AUTODIAGNÓSTICO PREVENTIVO Y LUCES MEDIAS OBLIGATORIAS

Mar del Plata (Bs. As.). Taller Mecánico de la Unidad Servicial Colón.
(0223) 491-2096/99, internos 145 o 152.
E-mail: dep_6386@aca.org.ar

AUXILIO MECÁNICO

0800-77-AUXI (2894). Por celular: *ACA (222)

DESCUENTOS

Venta de combustibles. El 5% de descuento.
Venta de lubricantes. El 10% de descuento.
Venta de filtros y baterías. Más información en www.aca.org.ar

EMISIÓN Y RENOVACIÓN DE LICENCIA NACIONAL DE CONDUCIR

Mar del Plata. Av. Colón y Santa Fe.
Lunes a viernes de 8.15 a 14.15.
Mendoza. Unidad Servicial Mendoza.
Av. San Martín 985. Lunes a viernes de 10 a 17.30 hs. (0261) 420-2900/1901/0027.
Capital Federal. Sede Central y Unidad Servicial Flores. De lunes a viernes de 7.30 a 13.30 hs.
0800-888-9888. www.aca.org.ar

ESCUELAS DE CONDUCCIÓN

Ciudad de Buenos Aires. Escuela de Conducción "Juan Manuel Fangio".
Informes únicamente al 4808-6200 o al e-mail: escuela_conduccion@aca.org.ar
Inscripciones: personalmente en Av. C. Casares 3997 esq. Av. Sarmiento (frente al Planetario Municipal) – Parque Tres de Febrero – C.A.B.A.
Ramos Mejía (BA): Escuela de Conducción ACA Ramos Mejía. Av. Rivadavia 14730. 4464-7278.
E-mail: www.aca.org.ar

En el interior funcionan tres escuelas de conducción adheridas, que practican descuentos a socios del Club

Mar del Plata. Ancar. J.J. Paso 3115.
Neuquén. Lastreto. Av. San Martín 489.
Ciudad de Mendoza. Centro Integral de Formación. San Juan 1631. (0261) 423-0438.
E-mail: centrointegraldeformacion@ciudad.com.ar
Centro Comercial Echesort y Casas Pasaje N° 6, San Martín. Las Heras 45, San Rafael.

ESTACIONAMIENTOS

Congreso. Av. Belgrano 1749. 4372-5283 y 4384-9910.
Capital Federal: Cadena Apart Car. 4813-6457.
Consulte descuentos.
Rosario (Santa Fe). SIN CARGO para socios domiciliados a más de 100 km de la ciudad de

Rosario y con más de un año de antigüedad, por un máximo de 5 días mensuales. Reservas con un máximo 60 días y hasta 72 horas de anticipación. (0341) 448-4410 / 424-7799.

E-mail: dep_5614@aca.org.ar.
Servicio sujeto a disponibilidad.

Unidad Servicial Once (CF). SIN CARGO para socios domiciliados a más de 100 km de la Ciudad Autónoma de Buenos Aires y con más de un año de antigüedad, por un máximo de 10 días mensuales. Reservas con un máximo 60 días y hasta 72 horas de anticipación. 4863-3408.

E-mail: dep_6998@aca.org.ar.
Servicio sujeto a disponibilidad.

Córdoba capital. SIN CARGO para socios domiciliados a más de 100 km de la ciudad de Córdoba y con más de un año de antigüedad, por un máximo de 5 días mensuales. Reservas con un máximo 60 días y hasta 72 horas de anticipación. (0351) 423-5134 / 3257.

E-mail: cordoba@aca.org.ar.
Servicio sujeto a disponibilidad.

Mar del Plata. SIN CARGO para socios domiciliados a más de 100 km de la ciudad de Mar del Plata y con más de un año de antigüedad por un máximo de 5 días mensuales. Reservas con un máximo 60 días y hasta 72 horas de anticipación. (0223) 491-2096/97/98/99, internos 132/136.

E-mail: dep_6386@aca.org.ar, jefe_mdp_colon@aca.org.ar.
Servicio disponible después de Semana Santa y hasta el 30 de noviembre de cada año. Sujeto a disponibilidad.

ESTACIONES DE SERVICIO

En la Ciudad Autónoma de Buenos Aires, Gran Buenos Aires y las 23 provincias argentinas.
Más información en www.aca.org.ar

GESTORÍAS DEL AUTOMOTOR

Unidad Servicial Once: 4861-7111/4863-2256.

E-mail: acagestoria@gmail.com

Centro Integral de Seguros Quilmes: 4253-0999/2485 y 4863-2256.

Mar del Plata. Estudio Héctor A. Fonzo: (0223) 494-5826 / (0223) 155056482.

Neuquén: Av. San Martín 489.

Comodoro Rivadavia: San Martín 49.

Santa Fe: Sergio Ré. Moreno 3116, Santa Fe. (0342) 459-1748.

Rosario: Susana Ferrari. Córdoba 1330, 2º piso, Of. 9. (0341) 411 1125 / (0341) 156286454.

INSPECCIÓN TÉCNICA VEHICULAR (ITV)

Ciudad de Córdoba. Av. Japón 2333.

7,5% de descuento.

VERIFICACIÓN TÉCNICA VEHICULAR (VTV)

Provincia de Buenos Aires. 0800-888-9888.

SEGUROS DE AUTO

Contratados con Caja de Seguros S.A.

TALLERES SELECCIONADOS

Más información en 0800-888-9888.
www.aca.org.ar

TRANSPORTE DE VEHÍCULOS (BATEAS)

Durante todo el año, a la costa atlántica (Mar del Plata, Pinamar y San Clemente del Tuyú) a los teléfonos: (011) 4808 6442 - Fax: (011) 4808 6452. Todos los días de 6 a 22 hs.

UNIDAD SERVICIAL PALERMO

Centro de Estética Automotriz-Combustibles-Expo-ACA-Venta de Accesorios-Lavadero Automático:

(011) 4733-7958/7892

4777-9731-4899-1105-4771-5198 Int.128.

Taller ACA Palermo. Electricidad, inyección, mecánica, aire acondicionado, frenos y tren delantero.

Verificación gratuita. Control de frenos-Tren delantero-Alineación-Fluidos (no incluye el estado de los neumáticos).

Consultas al: (011) 4777-7911 y 4772-7222

Concesionaria FOCBAR SRL, solicite turnos o información al 4771-2888 o 4773-7892 internos 124 / 137 o por e-mail: Info@acapalermo.com.ar

Gomería Palermo. Consultas al 4771-6445



Con su embarcación

AUXILIO NÁUTICO

En 1ª, 2ª y 3ª, secciones del delta argentino por VHF en los canales 16 o 22 (USA), a través de Personal *888, Movistar al 15-4477-0349, telefónicamente al 4745-0901/0318 o en forma personal en Sauce 1161, San Fernando (Bs. As.) Los socios usuarios de este servicio se benefician con dos horas de auxilio sin cargo.

ESCUELAS DE NÁUTICA DEPORTIVA

Cursos de Conductor Náutico, Timonel de Yate Vela y Motor y Patrón de Yate.

Ciudad de Buenos Aires: Sede Central. 4702-0302.

E-mail: profesordelgadillo@gmail.com

Rosario: (0341) 421-5814, 421-0264 y 4401278/9.

Más información en www.aca.org.ar

SEGUROS DE EMBARCACIONES

Contratados con Caja de Seguros S.A.

CUOTAS SOCIALES MAYO - JUNIO 2012

SERIE	AÑO DE INGRESO	VALORES PARA EL PAGO EN MOSTRADOR Y A DOMICILIO							
		SIN SEGURO AUTOMOTOR			CON SEGURO AUTOMOTOR DE CASCO				
		PLENARIO	ACTIVOS	ADHERENTES	PLENARIOS		ACTIVOS		
			Mensual	Mensual	Semestral	Mensual	Anual	Mensual	Anual
3	1971 a 1972	120,00	94,50	225,00	100,00	1.116,00	83,50	954,00	
4	1973 a 1985	133,00	109,00	252,00	111,50	1.230,00	93,50	1.068,00	
5	1986 a Nov/91	133,00	109,00	252,00	111,50	1.230,00	93,50	1.068,00	
6	Dic/91 a Dic/05	141,50	123,50	306,00	119,00	1.314,00	103,00	1.182,00	
9	Ene/06 a Dic/08	152,50	130,00	345,00	128,50	1.428,00	109,50	1.260,00	
10	Ene/09 a Dic/11	156,50	136,50	363,00	132,50	1.476,00	116,00	1.332,00	
11	Ene 2012 y Post	161,00	142,00	378,00	137,00	1.518,00	120,00	1.374,00	
	Jubilados	60,00	47,00	-	60,00	720,00	47,00	564,00	
	Discapacitados	80,50	71,00	-	80,50	966,00	71,00	852,00	
	Socio Joven	102,00	102,00	-	102,00	1.224,00	102,00	1.224,00	
		VALORES PARA EL PAGO POR DEBITO AUTOMATICO							
3	1971 a 1972	113,00	91,00	225,00	93,00	1.116,00	79,50	954,00	
4	1973 a 1985	124,00	104,00	252,00	102,50	1.230,00	89,00	1.068,00	
5	1986 a Nov/91	124,00	104,00	252,00	102,50	1.230,00	89,00	1.068,00	
6	Dic/91 a Dic/05	132,00	119,00	306,00	109,50	1.314,00	98,50	1.182,00	
9	Ene/06 a Dic/08	143,00	125,50	345,00	119,00	1.428,00	105,00	1.260,00	
10	Ene/09 a Dic/11	147,00	131,50	363,00	123,00	1.476,00	111,00	1.332,00	
11	Ene 2012 y Post	150,50	136,50	378,00	126,50	1.518,00	114,50	1.374,00	
	Jubilados	60,00	47,00	-	60,00	720,00	47,00	564,00	
	Discapacitados	80,50	71,00	-	80,50	966,00	71,00	852,00	
	Socio Joven	90,00	90,00	-	90,00	1.080,00	90,00	1.080,00	

CONDICIONES GENERALES

- Las cuotas sociales se cobran de acuerdo al valor vigente al momento del pago, cualesquiera sean las mensualidades que se cancelen con dicho pago.
- Los valores para el pago por débito automático refieren a los que se cobren exclusivamente por ese sistema de pago, excluyéndose los que se realizaren en mostrador con tarjeta de crédito o débito.
- La condición de Socio Joven es aplicable a socios plenarios o activos hasta 25 años de edad inclusive, con la condición de limitar los servicios al automotor a un único vehículo, que deberá registrarse.
- El valor diferencial para socios jubilados se otorga únicamente a plenarios y activos con 25 o más años de antigüedad, cuyos haberes netos mensuales no superen el equivalente a 2 (dos) jubilaciones mínimas.
- El importe señalado como "Anual con seguro" es una opción de pago disponible para socios con seguro automotor de casco, vigente al momento de realizarse el pago, y se aplica solamente a cuotas adelantadas, pudiéndose incluir como máximo la del mes corriente.

CREDENCIALES FAMILIARES: \$102,00 MENSUALES EN TODOS LOS CASOS
 SOCIOS CORPORATIVOS: \$102,00 MENSUALES POR CADA VEHÍCULO
 COBRO DE CUOTAS EN VÍA PÚBLICA: PLENARIOS \$165, ACTIVOS \$145

DUPLICADOS DE CARNÉ: \$27,00

En Ramos Mejía también podés aprender a manejar con los que más saben de autos.

La mejor manera de aprender a manejar llegó al Oeste. El Automóvil Club Argentino te presenta su nueva Escuela de Conducción, donde vas a aprender a manejar y a conducirte. Porque te ofrecemos los más completos cursos de manejo y seguridad vial con material actualizado, clases teóricas y prácticas y profesores con gran experiencia. Vení al ACA y aprendé a manejar con los que más saben de autos.



4464-7278

Av. Rivadavia 14730

www.aca.org.ar



LA MEJOR TECNOLOGÍA, ESTA AL
ALCANCE DE NUESTROS SOCIOS



AUTOMOVIL CLUB ARGENTINO

PLATA

Willard

UNIONBAT S.A.

Una empresa argentina desde 1914



Adquiéralas en: U.S. Belgrano - Cabildo 1499 / U.S. Flores - Av. Rivadavia 7530 / U.S. Palermo - Godoy Cruz 3151 / U.S. Villa Devoto - Av. Fco. Beiró 3561 / U.S. Acceso Norte - Panamericana y Debenedetti / U.S. Talleres Avellaneda - Olavarría 125 - Avellaneda U.S. Ing. Maschwitz - Ruta Nac. 9 y Ruta Prov. 26 / U.S. Luján - Ruta Nac. 7 - Km. 62,1 - Luján / C.S. La Plata - Diagonal 79 entre calles 4 y 5 - También en dependencias habilitadas del interior. Auxilio Mecánico: 0800-777-2894

Tenemos la pieza que le falta a tu protección.



Llamanos y **asegurá*** lo que es importante para vos.

0800-888-9888

o acercate a cualquiera de nuestras dependencias de seguros.

www.aca.org.ar

(*) Por convenio con Caja de Seguros S.A.



4637-6805 / (15) 6556 7697 / info@sumacomunicaciones.com.ar

Suma Comunicaciones

4863-5458

WWW.LEVITPUBLICIDAD.COM.AR

PARA PUBLICAR:

PLASTIFICADORA

Pulido sin polvo e hidrolaqueado

Casa Poli-Max

Garantía 10 años **PETRI IAC**

Presupuesto sin cargo - Colocación y arreglo

Tel.: 4671-3372 - Cel.: 15 3079-7360

www.casapoli-max.com.ar



Servicio Especializado para vehículos de Alta Gama y O Km.

VISA MasterCard

www.boninoracing.com
boninoracing@hotmail.com
 Viel 1967 - CABA - Tel.: 4925-0799

Smyra

UN TALLER. TODOS LOS SERVICIOS

Taller Multimarca Nacionales e Importados

Electrónica Mecánica
Inyección Accesorios

Av. Rivadavia 8016, C.A.B.A. - Tel.: 4613-0676
info@smyra.com.ar / www.smyra.com.ar

INYECCION ELECTRONICA

40 años en la zona

Eduardo Inyección

- Diagnóstico Computarizado
- Electricidad del Automóvil
- Arranque - Alternadores

Constitución 3748 - C.A.B.A. - Tel.: 4922-0188 - www.inyeccioneduardo.com.ar

¡BASTA DE SARRO EN SU CASA!

Quitasarro de cañerías de piscinas y domicilios



Classpools
 Todo lo que tu pileta soñó

3967-7883 / 4648-3093 www.classpools.com.ar

ALUMILCERRAMIENTOS.com.ar

TECHOS FIJOS Y CORREDIZOS
 DISEÑOS DE AMBIENTES
 ABERTURAS DE ALTA PRESTACION

Av. Juan B. Justo 7385/87 - C.A.B.A.
 Tel.: 4672-6293 / 3706-6319
ventas@alumilcerramientos.com.ar



PUERTAS PLEGADIZAS Y REBATIBLES

Fabricamos a medida

Solicite presupuesto sin cargo

Lun. a Vier. 9 a 13 y 15 a 19:30 hs.
 Sab. 9 a 13 hs.

Pichincha 406 - C.A.B.A.
 Ventas: 4941-5608 4942-0491
 Fábrica: 4254-8206 Quilmes - Nextel: 312*1904
www.aberturassainato.com.ar - info@aberturassainato.com.ar

GAZZOLA

SERVICIO AUTOMOTOR POST GARANTIA MULTIMARCA

INYECCION ELECTRONICA

Atención Personalizada

ACA DESCUENTO A SOCIOS

VISA MasterCard

La Pampa 4787 Cap. 4523-0478 / 4521-0623
www.tallergazzola.com.ar

ABOLLADURAS Y GRANIZO

Repare su AUTO afectado por GOLPES o GRANIZO en el DIA SIN DAÑAR su PINTURA ORIGINAL

DANIEL PAPALEO

García de Cossio 6560 Capital
 4642-3249 - (15) 4409-2063

EQUIPAMIENTOS 4x4

FUNDAS en el acto

LONAS y CAPOTAS para PICK-UP

COBERTORES JAULAS - DEFENSAS CUBRETROMPAS

COLOCACIONES TODOS LOS MODELOS / ENVIOS AL INTERIOR

Accesorios - Cubre Coches - Guardaplast - Tapizados en Cuero

Fábrica Warnes 1070 Capital
 tel/fax 4855-5234
www.warnes-equip.com.ar

CAJAS AUTOMATICAS

PROMOCION EN SERVICIOS DE CAJAS

Reparacion de CONVERTIDORES todas las marcas

envios al interior - tarjetas

TALLER AUTORIZADO IMPORTADORES - EXPORTADORES **DE MARCO HNOS. SRL.** TALLER AUTORIZADO

24 de NOVIEMBRE 561 Cap. Fed. Tel. 4931-7488 Tel./Fax 4931-4410

ALARMAS - ESTEREO PARLANTES - GPS

AMERICARS

Av. San Juan 2100 - 4305-4200 / 4334
www.americars.com.ar

AG

FLEXIBILIDAD CONFIABLE

2 AÑOS DE GARANTÍA

Aniceto Gómez S.A.
 Consulte sobre agente más cercano
 Tel/Fax: (54 11) 4734-1708 • www.ag.com.ar

OPTICAS Y FAROS AUXILIARES

Valeo iluminación

Nº 1 en Faros Originales

encendido silvio s.a.

★ 36 Años Bien iluminados ★

0800-444-0025 esilvio@fibertel.com.ar
www.valeo-argentina.com.ar

FABRICAMOS LA MEJOR FUNDA ARGENTINA

A MEDIDA PARA CADA AUTO EN CUERO ECOLOGICO Y PANA TOTALMENTE ACOLCHADAS

CUBREAUTOS ANTIGRANIZO

EUROFUND

Juan B. Justo 6117/25 Capital / 4583-8271
 Estacionamiento para clientes

CADENAS PANTANERA

PORTAESQUIES PORTASNOWBOARD

Con boton expulsor y llave con cerradura (Para 2 o 3 pares)

Para Barro Hielo y Nieve

Cadenas p/ camion

PORTAESQUIES MAGNETICOS Made in Italy

PORTAEQUIPAJES - BARRALES PARA 4x4 - VALIJAS DE TECHO PORTATABLAS - TRINEO PARA NIEVE - CULIPATIN - CADENA LIQUIDA

FABRICACION Y VENTA **BALCARCE 528**
Complementos Deportivos S.A.I.C. V. Martelli / 4709-0980
www.complementosdeportivos.com - info@complementosdeportivos.com
 Visitenos en FABRICANTES EN PUNTO **WARNES** Warnes 922 Cap.

ARG AUTORADIO

Aire Acondicionado
Calefacción - Polarizados
Alarmas - Stereos
Parlantes - Accesorios
Cierre centralizado
Alza cristales - Air Bag
Instrumental vehicular
Diagnóstico computarizado



Gráfica vehicular
Envíos al Interior

Descuentos Socios **ACA**

Warnes 715 - C.A.B.A. - Tel.: 4139-6652/54 - Nextel ID: 165*5888
www.argaautoradio.com.ar - info@argaautoradio.com.ar
Atención online argaautoradio@hotmail.com

TALLER RIVADA
de Néstor Anibal Rivada

Reparación de Automóviles y 4x4
CHAPA Y PINTURA
Mecánica Integral



TALLER SELECCIONADO
AUTOMOVIL CLUB ARGENTINO

Sistema de Control de Carrocería Neumático
Cabina Presurizada - Horno de Secado

Humbolt 1344 - Cap. Tel.: 4773-7242

M & P ACCESSORY
Servicio técnico
ROVER / LAND ROVER
Equipamiento 4x4 - Taller y Repuestos
Importación de repuestos - Envíos al interior



CHAPA Y PINTURA
Av. San Juan 3817 - C.A.B.A.
Tel./Fax: 4931-5092 / 4932-6749
Nextel: 54*279*2957
mandpaccessory@speedy.com.ar
www.mypservicios.com.ar

Chapa y Pintura

Cabina Presurizada
Banco Chapista
Mecánica - Aire Acondicionado
Sacabollos



CarTec
de Hugo Guzmán



Bdo. de Irigoyen 2387/89 Vicente López
4756-0890 - Tel/Fax: 4756-0914 - Nextel: 546*1957
Pelliza 3073 - Olivos - Tel.: 4794-2549
hugocartec@gmail.com

JOSE M. BAO
BRT

TALLER SELECCIONADO
ACA
AUTOMOVIL CLUB ARGENTINO

Servicio Integral del Automóvil
Especialidad en Inyección Electrónica



1977 - 2012
41 Años a su servicio

Diagnósticos Computarizados
La Pampa 4522/24 - Cap. - 4522-0838
www.brtyneccion.com

SALGA A LA RUTA CON TRANQUILIDAD

CHECK CONTROL

SERVICIO EN EL DIAGNOSTICO DEL AUTOMOTOR

- Inyección electrónica nafteros y diesel
- Reparación ECU y potenciación
- Diagnóstico computarizado
- Limpieza de inyectores

Av. Lope de Vega 2041 - C.A.B.A.
4567-3158 - Nextel: 54*166*486

CHAPA Y PINTURA

Bicapa con pintura base al agua.
Horno presurizado - Bancada
Soldadura MIC y TIG para autos de Alta Gama
Taller homologado por el CESVI
Trabajos con GARANTIA



Socios **ACA** consultar descuentos

Talleres Jorge Naranjo
Beauchef 1765/75 C.A.B.A. Tel.: 4923-3386
15 5150-7767 / 15 5240-1296 / 335*3087
www.tallerjorgenaranjo.com.ar

PROTEJA-EQUIPE su Pick-Up

TAPA RIGIDA REBATIBLE®
CAPOTAS - BAULES - Etc.



Corindel s.r.l.

Pelliza 3473 - Olivos
4799-5388 www.corindel.blogspot.com

CHAPA Y PINTURA
CABINA HORNO PRESURIZADA
Laboratorio Color por Computación
Nuevo Sistema de Pintura al Agua



Bancada de Estiramiento de última generación
Desc. Socios **ACA**

TALLER **PRECONE** Homologado por CESVI
Av. J. M. Moreno 1462/64 - Capital Federal
4923-4711 - www.precone.com.ar

ISUZU TOYOTA LA BIELA

Selecccionado ACA

MECANICA
CHAPA / PINTURA
ELECTRICIDAD
INYECCION ELECTRONICA



JULIAN ALVAREZ 1825 CAP FED.
Tel/Fax: 4864-8465 • 4866-1037
www.tallerlabiela.com.ar - consultas@tallerlabiela.com.ar

INYECCION ELECTRONICA edu-center
MECANICA INTEGRAL
CONTROL ELECTRONICO COMPUTARIZADO



TRABAJOS GARANTIZADOS ATENCION PERSONALIZADA
Descuentos a Socios del **ACA**

Hidalgo 1695 Cap. Fed. - Tel/Fax: 4857-5608
www.inyeccioneducenter.com.ar
E-mail: educenter@ciudad.com.ar

Center car's **ACA**

POLARIZADOS
Casas- Oficinas - Edificios
Proteja sus Cristales Láminas de Seguridad
Presentando este aviso 10% de Descuento

ALARMAS
Casas Autos Motos
AIRE ACONDICIONADO

CARICANCHA 1291 Esq. Av Asamblea 451-TEL:4924-4224

INYECCION ELECTRONICA
TALLER EQUIPADO CON LA TECNOLOGIA MAS AVANZADA

Roberto motor Sport
Diagnóstico Computarizado
Control Sistemas de: Inyección - Air-Bag - ABS - 4x4
Service **BOSCH** - Oferta en baterías
CHIPS DE POTENCIACION



26 Años en la zona

Av. J.M. Moreno 996 - C.A.B.A. - 4924-8449 - ID 570*7279 - Cel.: 15 6095-9504
www.roberto-motorsport.com.ar

CHAPA Y PINTURA

Nacionales e Importados
Cabina Presurizada
Banco de Chapista



TALLER URBANO



Lautaro 1053 - C.A.B.A. - Tel.: 4631-0452

famat *La experiencia de una marca a su servicio*

BATERIAS DE LIBRE MANTENIMIENTO
CALCIO - PLATA
Venta y Colocación
Diagnóstico Eléctrico Computarizado

Baterías para Motos

Baterías para Náutica

Su Automóvil merece lo Mejor!



Fgta. Pte. Sarmiento 1537 - C.A.B.A.
(011) 4582-1648 - Lin. Rot. www.famat.com.ar

Zonas para distribuidores a nivel nacional

Suma Comunicaciones 4637-6805 / (15) 6556 7697 / info@sumacomunicaciones.com.ar / www.sumacomunicaciones.com.ar

Economice y Optimice su vehículo

IONIS FUEL



Genera un ahorro promedio de consumo de un **15%** de acuerdo al estado y modelo del vehículo.
Embarcaciones - Omnibus - Camiones

4308 - 2419 / 4941 - 1324
PICHINCHA 996 P.B. "B" (C1219ACH) C.A.B.A.
www.ionis.com.ar info@ionis.com.ar

SUBARU 

MIGUEL GARCÍA

SERVICIO ESPECIALIZADO SUBARU
Por teléfono o por email su consulta no nos molesta

VENTA DE VEHÍCULOS USADOS SUBARU

automotoresmag@fibertel.com.ar
Artilleros 2052 CABA **4787 - 4712 / 5957**
www.subaruservice.com.ar

MERCOBAT S.R.L.

BATERÍAS OPTIMA BATTERIES 

Alta Descarga para Arranque.
Ciclo Profundo para Servicios.

■ AUTOMOTORES ■ NAUTICA
■ CASAS RODANTES

BOSCH VARTA Willard

PANELES SOLARES - CARGADORES
Envíos al Interior

Avda. Maipú 3386 - OLIVOS - Vte. López - Pcia. Bs. As.
Tel. Fax: (011) 4799 - 7824 (Líneas Rotativas)
mercobat@fibertel.com.ar
www.mercobat.com.ar

RADIADORES CALEFACTORES

Nacionales e Importados
TANQUES de NAFTA y GASOIL
BOMBAS de AGUA
CONDENSADORES

Reparaciones en general y nuevos Trabajos **en el día**

\$250 refrigerante incluido

RADIADORES MELO
4784-3552

MANUEL UGARTE 2744
CAP. entre MOLDES y VIDAL. DESCUENTOS A.C.A. EN MANO DE OBRA

cristal & colour

PARABRISAS
COLOCACION Y REPARACION - NAC. E IMP.

15% DTO.

POLARIZADOS
CASAS Y EDIFICIOS - FILM U.S.A.
10 AÑOS DE GTÍA. **30% DTO.**

TRIUNVIRATO 3299 CAP. **4554 - 5443**
www.cristalescolor.com.ar

TALLER INTEGRAL DEL AUTOMOTOR
a particulares y flotas empresariales

MC Service CAR

Nacionales e Importados

MECÁNICA
AIRE ACONDICIONADO
TREN DELANTERO
ELECTRICIDAD

4544 - 2480

PEDRO IGNACIO RIVERA 2761
entre Moldes y Vidal Cap. / mcservicecar@gmail.com
www.mcservicecar.com.ar

INYECCIÓN ELECTRÓNICA
Nacionales e Importados 4x4

Automecánica de AVANZADA BANFIELD

Tecnología en Acción



Walter Benitez, fue elegido como jurado del evento CONTES, sobre destreza en diagnóstico de sistemas electrónicos de autos de última generación organizado por FORD MOTORS ARGENTINA.

LIQUI MOLY

SEMATUR WAIVAL PATRIOT POWER

SISTEMA DE FRENOS
A.B.S - AIR BAG
COMANDOS DE CLIMATIZACIÓN
CONTROL DE TRACCIÓN
CAJAS AUTOMÁTICAS
TABLEROS
BUTACAS
CORRECTORES DE FAROS
MECÁNICA INTEGRAL

www.aabanfield.com.ar aabanfield@speedy.com.ar
HIPÓLITO IRIGOYEN 7224 BANFIELD / 15 - 4994 - 4180 / 4202 - 7032 / 4242 - 6571

CENTRO DE BATERÍAS bat service

AGENTE OFICIAL **BOSCH**

DIAGNÓSTICO Y COLOCACIÓN
ESCOBILLAS, BUJÍAS
Y ACCESORIOS **BOSCH**
LAMPARAS **OSRAM**

DESCUENTOS A SOCIOS ACA
(011) 4734-1598
prestolite Willard VARTA

TARJETAS DE CRÉDITO Y DÉBITO - VENTAS POR MAYOR Y MENOR
Avda. Mitre 5031 Caseros info@batservice.com.ar

TESLER UN ESTILO DE HACER MECÁNICA

inyección

SERVICIO ESPECIALIZADO
ABS - AIR BAG - ELECTRICIDAD
CHIP DE POTENCIACIÓN
REPARACION DE CALCULADORES

4671-7489

AVELLANEDA 4271 CAP. / www.teslerinyeccion.com.ar

CARFUN

FABRICA

TARJETAS DE CRÉDITO

Fundas en el acto
Cubre Trompas
Cubre Coches - Tapicería
Cinturones de seguridad para perros

Nueva Sucursal
R. Escalada de San Martín 328 - Cap. 4139-7630 / 7631 - 4855-1990
Av. Italia 408 - Río Colorado, RIO NEGRO 02931-430069 - distribuidoradelvalle@hotmail.com.ar
info@carfun.com.ar www.carfun.com.ar

INYECCION BELGRANO SERVICIO INTEGRAL MULTIMARCA DEL AUTOMOTOR

INYECCIÓN ELECTRÓNICA NAFTA Y DIESEL Y REPUESTOS
AIRE ACONDICIONADO • REPARACIÓN Y VENTA DE REPUESTOS
MECÁNICA INTEGRAL • TREN DELANTERO • FRENOS
SUSPENSIÓN • EMBRAGUES • ELECTRICIDAD

DIAGNOSTICO COMPUTARIZADO
REPARACIÓN DE MOTORES Y TAPAS DE CILINDROS
CHIP DE POTENCIACIÓN • REP. DE COMPUTADORAS

CHAPA Y PINTURA

Horario:
Lun. a Vier. de 8 a 19 hs.
Sábados de 9 a 13 hs.

Av. Forest 1246 - CP 1427 - Cap. Fed. - Tel: 4554-8291
Mensajes al: 15-3701-5091 // e-mail: inyeccion_belgrano1@hotmail.com

El Rey del REGATÓN

RUEDAS: Polipropileno, Nylon
Poliamida, Altas temperaturas,
Caucho, Chapa, Goma, Hierro, etc.

HORQUILLAS: Livianas, Medianas
y Pesadas

ACCESORIOS: Soportes, Niveladores
Autoadhesivos, Perillas y Mariposas
Topes de Goma, Pasacables, Carritos
Patas

Descuento a socios A.C.A.

Juan Bautista Alberdi 7273 Cap **0810 - 666 - 5265**
(011) 4687 - 6660 / 6656 (15) 4998 - 1273 nextel 502*2507
www.elreydelregaton.com.ar / elreydelregaton@hotmail.com

ASSIST INJECTION

Reparación de:
Bombas inyectoras diesel
Inyección a nafta - Inyección electrónica
Limpieza de inyectores por ultrasonido
Diagnóstico con scanner
Cambio de correas de distribución



Atención Personalizada - Venta de Repuestos

AGENTE OFICIAL **BOSCH Service**
Av. Chorroarín 1440 (alt. A. Thomas 1900) Capital Federal
☎ 4555-4440 / 4553-4493 - Reserve su turno
www.ainyeccion.com.ar / ainyeccion@ainyeccion.com.ar

PORTONES AUTOMATIZACIONES

www.mg-automatizaciones.com.ar

4647-3351

Av. Gral. Mosconi 1061
Lomas del Mirador Bs. As.

FABIAN neumáticos



socios ACA hasta 20% descuento

Av. Warnes 1464 CABA - www.neumaticosfabian.com
☎ 4583-7850 - Nextel: 556 * 3288

FABIAN

repuestos y accesorios

- Partes de Carrocería
- Radiadores
- Paragolpes
- Ópticas



Socios ACA Descuento hasta 10%

Av. Warnes 1464 CABA
☎ 4583-7850 / 8905 Nextel: 556 * 2219

CAR STATION

Laminas de seguridad
Parabrisas - Cerrajería
Polarizados (casas-oficinas)

Socios ACA
20%
de descuento
en servicios

Av. Maipú 1.332 - Florida - GBA
☎ (+54 11) 4797-6846
info@carstation.com.ar / www.carstation.com.ar

El ex combatiente de Puerto Argentino

Taller Integral de reparaciones del automovil
Nacionales e Importados

Mecánica - Inyección electronica con scanner
multimarca - Pintura en cabina de horno
Laboratorio de colores sistema mixing
Chapa con banco controlador de carrocería

Ramón Falcón 3183/85 - CABA
☎ 4613-7428 - ID 646-4974
el_excombatiente@hotmail.com

BUJIPAR

EL MUNDO DE LAS BUJIAS S.A.

- Champion - N.G.K.
- Bosch - Beru
- Motorcraft - Eyquem
- M. Marelli
- Nippondenso - A.C.
- Wega - Kessel
- Ferrazi - Doduco
- Hit - Mallory
- Maxicap
- Bobinas - Competición
- Náutica - Motosierras
- Motos - Bujias Incandescentes
- Distribuidores - Juegos de Cables
- Tapas - Rotores
- Condensadores
- Platinos

Adm. y Ventas: Humboldt 13
E-mail: bujipar@argentina.com / bujipar@hotmail.com

COMPRO ARTE ANTIGÜEDADES

Cuadros - Pinturas Nacional y Europea
* Petit Muebles * Libros * Rarezas * Sevres
* Vidrios Firmados * Platería * Adornos
* Esculturas (Marmol/Bronce/Marfil) * Arañas
* Tasamos casas completas sin cargo.

VAMOS AL INTERIOR
SERIEDAD. PAGO MAS EN EL ACTO.
Entrevistas (15) 4199-1013
solaarte@yahoo.com.ar

RyG

Mercedes Benz

Repuestos en general: Autos - Jeeps - Camiones
Desde Años 60 a últimos Modelos

BMW

Repuestos en general. Años 80 en adelante

Juan B. Justo 3566 - (1416) - CABA
Tel: 4584-7872 - Cel: 15-5594-5735 - Nextel ID: 575*1765
info@repuestosryg.com.ar / gerdani7215@hotmail.com

ARGEN CAJAS HJ

TRANSMISION

REPUESTOS - REFORMAS 4X4 - 4X2
Cajas de velocidad y Diferenciales

NACIONALES - IMPORTADOS
TODAS LAS MARCAS - ENVÍOS A TODO EL PAÍS
ENVÍOS A DOMICILIO

Av. Lope de Vega 2233/35 Capital
☎ 4568-9292 / 4648-2812 / Nextel: 582*1129
Nextel 582*1195 / info@argencajas.com.ar

REPUESTOS CHEVROLET

repuestos y accesorios originales



Nueva dirección: Av. Balbín 3317 - Cap.
Tel: 4542-9075/4547-1842 Nextel: 550*1043/550*6307
www.chevrolet.com.ar / chevrolet@hotmail.com
f chevrolet repuestos



- ☑ Chips de potenciación Nafteros y Diesel
- ☑ Inyección electrónica - Airbags - ABS
- ☑ Inmovilizadores - Llaves Codificadas
- ☑ Tableros e Instrumentales Digitales



Av. Rivadavia 10071 - Villa Luro (5411) 4635.6661 info@motorcheck.com.ar

"EL AS" Taller Integral

Banco de Chapista
Cabina de Pintura
Sacabollos

Taller de chapa
Pintura y Mecánica



Manuela Pedraza 3352 - Capital ☎ 4543-8680
el.as@hotmail.com.ar

¡ATENCIÓN! COMPRO SU AUTO

Automotores Mauriel - 34 años en la zona

PAGO CONTADO ¡YA! - VOY A DOMICILIO

CON O SIN DEUDA
INHIBIDOS Y CHOCADOS



EMILIO CASTRO 5143 - CABA

☎ 4682-0006 / 4635-7552 / CEL.: 15-4417-3522

ELECTRONIC Fuel Injection



- Inyección Electrónica
- Service Mecánica especializada
- Diagnóstico Computarizado - Llaves Codificadas
- Air Bag- ABS- 4x4 - Inmovilizadores

San Pedrito 225(a mts de J.B.Alberdi)Cap
 ☎ 4611-6107 Cel: 116-098 8111
 Nextel ID: 233 * 320

SAABCENTER

SERVICIO ESPECIALIZADO
 VENTA DE REPUESTOS



Plaza 1245 - Capital Federal
 Tel.:4551-7678 - Tel./Fax: 4554-7541
 info@saabcenter.com.ar / www.saabcenter.com.ar

Taller Compra CHOCADOS VOLCADOS



EN CUALQUIER ESTADO
 Con o Sin deuda - Autos - 4x2 - 4x4 - Camiones
 Atención personalizada a particulares y empresas.
 La mejor cotización del mercado

VIAJAMOS A TODO EL PAÍS SIN CARGO

(011) 4641-0848 Cel.15-6095-1005
 (líneas rotativas)
 ID 566*1512 / 1514
 Av. Nogoya 5987/77/71 - Cap. Fed.
 chicago_motors@hotmail.com

VILLA REAL RECTIFICACION

60 AÑOS DE TRAYECTORIA

BELMONTE Y CIA. SRL.

RECTIFICACIÓN DE MOTORES DIESEL, NAFTEROS Y GNC
 TAPAS DE CILINDROS REPARACIÓN Y VENTAS

Virgilio 2842 - Capital Federal - ☎ 4568-0448
 www.rectificacionvr.com.ar / info@rectificacionvr.com.ar

Viva todo el año en primavera



Aire Acondicionado Frío - Calor
 Calefacción - Pisos Radiantes



SERVICIO TECNICO TODAS LAS MARCAS - CON GARANTIA

0800-222-5453 / 15-5307-3800
 www.casasomoza.com.ar

CINTAS MOTORIZADAS - ELÍPTICOS RECUMBENT - PLATAFORMAS VIBRATORIAS Y MAS...



Fitness77 Distribuidor oficial de:



Ventas por Mayor y Menor
 Envíos a todo el país

4383-6161 / 0087 www.fitness77.com.ar

Casa Central: Pte. Luis Saenz Peña 255 CABA - ventas@fitness77.com.ar

WANDO

WANDO MECANICA INTEGRAL

Diagnóstico computarizado
 Todas las marcas y modelos
 Servicio de mantenimiento preventivo
 Atención a empresas y particulares

30 años en la zona avalan
 nuestra calidad y buen servicio

Av. Los Incas 5353 CABA ☎4524-7133
 wando_taller@hotmail.com

TALLER "GENARO"

Taller de chapa y pintura
 Autos nacionales e importados
 Laboratorio de colores
 Cabina de pintura presurizada

SOCIOS
 ACA
 5%
 descuento

MAQUINA SACABOLLOS

Velez Sarfield 1812 - Martinez
 (Alt Yrigoyen 1.800 - 1 cuadra)
 ☎ 4836-2421
 matmeli@fibertel.com.ar

AUTO SPORT EVOLUTION

- Polarizados Antivandalismo Llumor 3M 5 años garantía
 - Alarmas - Sistema Satelital. GPS ALARMAS BSI GARMIN.
 - Audio Pioneer BOSS AUDIO SYSTEMS
 - Llaves Codificadas - Urgencias Cerrajería
 - Aire Acondicionado / Calefacción Automotor
 - Lámparas Xenon - Bi-Xenon
- Socios ACA 5% desc.

Independencia 1886 Capital Federal
 Cel:1560-970827
 Nextel ID:559*2771 / ID:559*1163

LARA REPUESTOS



TOYOTA



Repuestos Genuinos y Alternativos
 Av. Villegas 853 - Ramos Mejía
 Tel.: (011) 4441-3069 - (011) 4441-7067
 lararepuestos@speedy.com.ar
 www.lararep.com.ar
 Horario de 8 a 12 / 14 a 18 hs - Sábados 9 a 12
ENVÍOS AL INTERIOR



Common Rail Service
 Venta y Reparación
 de sistemas
 Diesel Electrónicos



Una solución moderna a los problemas del Diesel

Descuentos Especiales Socios ACA

Av. Rivadavia 9252 - Tels: 4674-4454/5490 - CABA - info@dieselone.com.ar / www.dieselone.com.ar



PARABRISAS®

CRISTALES PARA EL AUTOMOTOR

NACIONALES - IMPORTADOS

Venta y Colocación

Grabado de Cristales - Trabajos en el Acto



Colocación a Domicilio

Rodríguez Peña (22) N° 4404
 V. Lynch - San Martín

ID NEXTEL: 276*633
 E-mail: cristaleswalter@yahoo.com.ar

Tel: 4752-1196
 4839-0220

PISOS Y CORTINAS DE MADERAS

Mader-Cas

DIRECTO DE FABRICA

Reparación en Gral. - Madera - PVC - Roler / Black Out

Motorización de Persianas

Descuentos y Facilidades para Consorcios

MANSILLA 2826 CAPITAL FEDERAL ☎ **4961-1645** mader-cas@hotmail.com

**PULIDO - HIDROLAQUEADO
ENCERADO - PLASTIFICADO**

Todo para su Piso de Madera!!

Venta - Colocación - Reparación



AUDIFONOS

A&M Fabricados por Siemens Alemania



AmpliMed
AUDIOLOGIA

Reparación todas las Marcas. Moldes, Pilas, Accesorios

Tecnología Ultima Generación

Obras Sociales - Estudios - Atención Profesional

www.amplimed.com.ar

4373-3722/3273

Tte. J. D. Perón 1873 • 3° "A" • (1040) Cap. Fed.

ENLOZADOS SUDAMERICANA

- Bañeras y Azulejos
- Pulido y Plastificado de Pisos Parquet
- Pintura en General



www.enlosud.com.ar

Beazley 3735
Capital Federal

Tel: **4911-7935**

Tel: **0800-666-6037**

HUMEDAD SOLUCION PERMANENTE para sus PAREDES y TECHOS



www.celleplac.com.ar

Cotización y Consultas al:
0800-345-PLAC 7522

DESCUENTO 25%
mencionando este aviso

FUNDA Y CINTURÓN DE SEGURIDAD PARA PERROS



Más productos en: www.deperrosygos.com.ar
Av. Independencia 3566 | Tel.: 4932 - 9412 | info@deperrosygos.com.ar

ELECTROMECAÁNICA INYECCIÓN ELECTRÓNICA NAFTA Y DIESEL

VIDAL

MECANICA EN GENERAL NAFTA Y DIESEL

DIAGNÓSTICO COMPUTARIZADO
ELECTRICIDAD DEL AUTOMOTOR - ENCENDIDO
TABLEROS - INSTRUMENTAL - FRENOS - TREN DELANTERO
EMBRAGUE - ALARMAS - CIERRES CENTRALIZADOS
VENTA DE BATERÍAS

Virrey Liniers 538 Tel: (011) 4931-2396
C1220AAB C.A.B.A. Cel.: 15-6992-8685 - ID:272*5413

REDES DE PROTECCIÓN

Proteja a sus hijos antes...
no después

100% Nylon
CON o SIN
Nudos



Balcones
Ventanas
Escaleras

BLANCAS
NEGRAS
TRANSPARENTES

lacasasegura
redes de protección

Av. Warnes 370/2 - (C1414AAQ) Cdad. Aut. de Bs. As.
Tel./Fax: 54.11.4857-0185
lacasasegura@lacasasegura.com - www.lacasasegura.com

CERRAMIENTOS

TECHOS DE CHAPA COLOR • CIELORRASO TERMOACUSTICO

ALUMINA TECHOS CORREDIZOS Policarbonato - Poliacrílico
VIDRIOS DVH / MOSQUITEROS

"28 Años en el Gremio" Reparaciones en Gral.
Frag. Pte. Sarmiento 1934

www.alumina.com.ar

Somos Fabricantes **4584-4079 • 4585-6674**

Entrega Inmediata • El Mejor Precio • Garantía Escrita

ENLOZADO DE BAÑERAS Y PARRILLAS



www.enlozadosfae.com.ar
T. Gordillo 3744 - Capital **4601-5672**

TOLDOS CERRAMIENTOS

ALUMINIO-POLIELSTER-LONA

POLICARBONATO-TECHO CORREDIZO

Repuestos y Reparaciones

4581-5367 / 4623-3371

Belaustegui 602 Cap. **156-580-5105**

PARABRISAS

CRISTAL AUTOMOTOR S.R.L.
DESCUENTO SOCIOS ACA



PARABRISAS PARA AUTOMOTORES
POLARIZADOS - BLINDAJES
GERRAJERIA - AUTORRADIO - ALARMAS
PARABRISAS Y VENTANILLAS PARA OMNIBUS
ENVIOS AL INTERIOR
ATENCION GIAS. DE SEGUROS Y TALLERES
Lunes a Viernes 8:30 a 18:00 hs. - Sábados 8 a 13 hs.
LA RIOJA 1451 (esq. Pavón) Cap. Fed.
Tel./Fax: 4941-0214 Nextel: 577*7649
info@crystalautomotor.com.ar
www.cristalautomotor.com.ar

CERRAMIENTOS ALUM - DESIGN



Techos fijos - Corredizos
Divisores Oficina - Mamparas
Policarbonatos - Herrería

Los mejores precios Técnico s/cargo
Consúltenos

CHEQUES Y TARJETAS

Av. San Martín 3384 - Capital
www.alumdesign.com.ar **4585-0293**

CERRAMIENTOS INTEGRAL



Techos Corredizos - Balcones - Lavaderos
Jardines de Invierno - Div. Oficinas
DVH - ALUMINIO - POLICARBONATO

Presupuestos sin cargo
J. B. JUSTO 5679 **4582-6524**
www.cerramientointegral.com.ar

QUICK Technical

Pc & Notebook Technical fast repair



Servicio Tecnico Oficial

Computadoras - Pc - Notebooks - Netbooks

Tablets - Impresoras - Monitores

Internet - Redes Wifi

• Restauración de Windows

• Limpieza de Virus

• Recuperación de Datos

• Internet y redes

• Reparación en 24hs.

• Actualización en 24hs.

• Equipos Nuevos en 24hs.

A domicilio su opción más cómoda

Trabajos con garantía

Línea Móvil 24 Hs. 15 5161 4477

Horarios flexibles - Sábados y Domingos

Visitenos www.quicktechnical.com.ar

GARAGES FREE PLACE

DESARMABLES

Envios al Interior

GARAGES Y OBRADORES



011 15-5349-0086 · Fábrica 02324-430777
www.viviendasequinox.com.ar



EMPORIO DEL PISO FLOTANTE

Incluye **TODO**,
hasta el **FLETE !!!**

Alemán
7 mm
Colocado **\$95**
m2 +IVA

0-800-666-7476

www.elemporiodelpiso.com.ar

CERRAMIENTOS



- A 30 New - Modena
- Terrazas y quinchos
- Techos fijos y corredizos en vidrio y policarbonato
- Protecciones - Rejas
- Frentes de negocios y de placards



RENACER Lafuente 120 Cap. **4637-5956**
www.renacercerramientos.com.ar

CURSO DE MANEJO DE MOTOS



Imperio Motos

Te acompañamos a rendir los lunes !

PROMOCIONES Y DESCUENTOS

Lu a Lu de 8 a 19 hs. www.imperiomotos.com
Av. Cabildo 1623 9° "32" Cap. 4896-2605
4782-8219 / 155-306-0528 / ID 587*1103

LUSTRAMOS SUS BRONCES

Pulido y Laca a Fuego Arañas - Lámparas - Manijas

BAÑOS EN PLATA, ORO, NIQUEL
Juegos de Té - Bandejas - Candelabros

ENTREGAS A DOMICILIO - ENVIOS AL INTERIOR



4796-3320

Av. Maipú 810 V. López www.talleresenovar.com.ar

AquaClear



Sistema inteligente de mantenimiento de piscinas

Presentamos el primer equipo de medición, regulación y dosificación de la Argentina

Lochner S.R.L. - Tel: (011) 4794 0023
info@lochner.com.ar | www.aquaclear.com.ar

CERRAJERIA DEL AUTOMOTOR - AUTORADIO



cerrajería **KEY**
codificada.com
audiocar



ALARMAS - LLAVES CODIFICADAS - TELECOMANDOS

Av. Maipú 2184 - Olivos (Frente a la Quinta Presidencial)

Teléfonos: 4519-5439 / 4785-2050 ID: 585*1116

TALLER DE CUEROS



ARTESANIA FELIX

- * Arreglos
- * Reformas
- * Limpieza
- * Alta costura
- * Diseños exclusivos

Oro 2315 - Palermo Viejo
artesianiafelix@yahoo.com.ar

Tel/fax 4774-6808 **NUEVA DIRECCION**

PULIDO Y PLASTIFICADO

Las Pirámides



Colocación y Reparación

Pisos de Parquet y Mosaico

Sistema SIN POLVO

HIDROLAQUEADO ALTO TRANSITO

Garantía Escrita 10 años

4862-5269 Atendido por su Dueña

CERRAMIENTOS VIDRIOS



Mampara p/baño • Divisores de oficina • Puertas • Ventanas
Mosquiteros • Bow-window
Frentes de negocios
Placard • Plegadizas.

30 AÑOS
1980-2011

Techos Fijos y Corredizos **4647-0470**
Eva Perón 901 (Ex Iparraguirre) L. del Mirador
www.cerramientosch.com.ar

PLASTIFICADOS

PETRI RICHARD

PULIDO - HIDROLAQUEADO de pisos de parquet Colocación/Reparación

SEMIMATE - MATE

Av. Mariano Acosta 2515 Cap

4619-1769

15-6041-8111 - ID:585*1947

www.elparquetero.com.ar

Presupuesto sin cargo c/garantía escrita

PLASTIFICADOS

Y PULIDOS de PISOS de PARQUET y MOSAICOS

COLOCACION-ARREGLOS

Hidrolaqueado sin olor

Nuevo Método: SIN POLVO

TODAS LAS TARJETAS

Jean Jaures 441 CAP

15-5405-5463



San Jorge

4865-5463

www.sanjorgedecoracion.com.ar

FILTRACIONES

30 AÑOS DE EXPERIENCIA



Colocación de membranas
Terrazas y Embaldosados
Pinturas Impermeabilizantes
Pintura frentes y medianeras
Trabajos en altura

Atención a Consorcios y Administraciones

4552-3573

GARANTIA ESCRITA Gral. E. Martínez 835 - Cap.

Plastificadora

PROVISION DE PISOS

- Hidrolaqueado. Plastificado.
- Alto tránsito. Sistema sin polvo.
- Pulido de Mosaico, mármol, granito.



COLOCACION ARREGLOS

15-4043-9665
03327-445934



PLASTIFICADORA DEL PLATA®
Desde 1980 brindando excelencia en servicio
HIDROLAQUEADOS - PLASTIFICADOS
Importados de USA y SUECIA Nacionales e Importados
REPARACIONES - ZÓCALOS
TEÑIDO Y PATINADO DE PISOS
4671 - 2240
info@plastdelplata.com.ar www.plastdelplata.com.ar



ISTILART®
1898 INDUSTRIA ARGENTINA
Javier Gallardo
estufas y cocinas

DOBLE PUERTA CON FORZADOR CON LEÑERO EMPOTRAR 7000 RETA

ESTUFAS BAJO CONSUMO CON ALTO RENDIMIENTO DE LA LEÑA
Cocinas a Leña. Salamandras. Estufas y Calefones. Ideales Deco, Countries y Hoteles.
www.istilart.com.ar istilart@3net.com.ar 02983.433919



AGUA SIN SARRO = AGUA LIMPIA
Nuevo !!! ABLANDADOR Solución económica y definitiva
Muy fácil montaje bajo mesada. Sistema magnético que libera impurezas a sus cañerías
Puede instalarse en otros lugares para proteger artefactos.
No necesita cartuchos ni repuestos
No consume mas sarro !!
Consulte por **ABLANDADOR TOTAL**

IONIS
INDUSTRIAS IONIS
Calderas, Sanitarios, Electrodomésticos
Nataorios, Sistemas de Calefacción
www.ionis.com.ar info@ionis.com.ar
PICHINCHA 996 P.B. "B" C.A.B.A. Tels. 4308 - 2419 / 4941 - 1324
Atendemos Comercios, Industrias, Countries y Zonas del Interior



PUERTAS PLEGADIZAS Y REBATIBLES

MABEDOOR
PUERTAS PLEGADIZAS
MACIZAS - ENCHAPADAS
MELAMINA - M.D.F.
FABRICADAS A MEDIDA - CIEGAS
VIDRIADAS - VITREAUX CON
JUNTAS DE PLOMO Y BRONCE

Venta Telefónica
4244 - 0157

De Lunes a Viernes 8 a 12 y 15/19 Sábados 9 a 13 hs
Fábrica Expo-Ventas RIVADAVIA 321 (1834) TEMPERLEY Bs. As. Argentina
zonas disponibles www.mabedoor.com.ar mabedoor@gmail.com



Hornos de Barro - Quinchos - Parrillas

A ARQUITECTOS Y PARTICULARES
EN BARRO Y LADRILLOS
Cocina: Pan - Pizzas
Empanadas - Lechones
Pollos - Asados
Corderos
Fray Luis Beltran 165
El Talar de Pacheco
15 - 5751 - 7074 | 4740 - 4325
suhornodebarro@hotmail.com.ar



zapatosordenados®
.com

0800 - 777 - 0999 Juncal 2718 p.b



CINTAS - BICICLETAS FIJAS
ELIPTICOS - MULTIGIMNASIOS
RANDERS - PRECOR - EMBREEX - BH

PROMO DTO 10%
Standard Bank 6 cuotas sin interés
Banco Provincia 12 cuotas sin interés
nativa 12 cuotas sin interés
VISA MasterCard

ENVIOS AL INTERIOR - TARJETAS DE CREDITO
VENTA TELEFONICA A PARTICULARES Y GIMNASIOS
Av. Cnel. Díaz 2526 casi Las Heras (011) 4809-0226
LA PLATA: Avda. 7 N° 164 (0221) 482-5494
QUILMES: Moreno 671 (011) 4257-1853
www.vitalgraf.com



Norte Redes
Protección de Balcones
Ventanas - Escaleras
Barandas - Terrazas
Cubre - Piscinas
Embarcaciones
Anti - Aves
Socios A.C.A. 10 % dto.
info@norteredes.com.ar
(011) 4761-0242
www.norteredes.com.ar



TOLDOS ZANDONADI
10 AÑOS A SU SERVICIO
Lonas Nacionales e Imp.
Sistema de Brazo Invisible
Cortinas Roller
MOTORIZACION
PAYSANDÚ 1979 - CAPITAL
4585 - 6184
Presupuestos sin cargo. www.toldoszandonadi.com.ar



JUEGOS DEL BOSQUE
info@juegosdelbosque.com.ar
(011) 15-3043-1560 / 02322-421661
www.juegosdelbosque.com.ar



CERRAMIENTOS PARA BALCONES
Nuevo sistema PLEGABLE SIN PARANTES PANORAMA APERTURA TOTAL ! CRISTAL
J. B. Justo 4620 Cap. 4584-9696 / 4581-0883
informes@metalcer.com.ar www.metalcer.com.ar



INDECAL CALZADOS
OUTDOOR - FOOTWEAR
EQUITACION GOLF TREEKING DURO TECH MR
Av. Independencia 3355 C.A.B.A. - Tel. 4931.2893
www.indecal.com.ar



BAÑERA SEGURA
» A MEDIDA
» MÁS CÓMODO
» MÁS SEGURO
Novedoso sistema que modifica su bañera en sólo 5 horas
» Antes » Después
(011) 15 - 5020 - 1838 | (011) 4932 - 5422
www.bañerasesgura.com.ar | info@bañerasesgura.com.ar

www.DestacadosOnline.com HOGAR Tel. 4382 - 8965 / 5275 - 0135/36/37 / (15) 5759 - 4383 / (15) 6604 - 7686 / info@masx2.com.ar

producciones: Tel.: 4304-6822 - agn@navarroproducciones.com.ar

AVISAR PUBLICIDAD 4712-9025 avisarpUBLICIDAD@yahoo.com.ar

CHAPA Y PINTURA
AUTAL Desde 1983
SACABOLLOS SIN DAÑAR LA PINTURA
¿LO CHOCARON? NO SE PREOCUPE LE REPARAMOS SU VEHICULO SIN COSTO
 Cabina de pintura Computadora de colores Descuentos Socios **ACA**
 Av. Congreso 5976 - Villa Urquiza, Capital tallerautal@yahoo.com.ar / Tel.: 4572-6365

CHAPA Y PINTURA
CarTec II s.r.l.
 HOMOLOGADO POR EL **CESVI**
 CABINA PRESURIZADA Descuentos Socios **ACA**
 BANCO DE ESTIRAMIENTO COMPUTARIZADO
 • Vélez Sarsfield 1841 Tel. 4836-0406/1930 - Martínez
 • Cuyo 1635 Tel. 15-5248-2033 - Martínez cartecdos@sinectis.com.ar

MH MOLLO Hnos. e Hijos
SERVICIO ELECTRICO INTEGRAL DEL AUTOMOVIL
 AIRE ACONDICIONADO, ARRANQUES, ALTERNADORES, ENCENDIDO ELECTRONICO, ELECTROVENTILADORES, LIMPIAPARABRISAS, INYECCION ELECTRONICA
BATERIAS
TARJETAS DE CREDITO
 GASCON 1511 - Tel 4863-4754 Capital consultas@mollohermanos.com www.mollohermanos.com

La Barrera
lava autos
\$20 DESCUENTO EN UN LAVADO DE CARROCERIA
 Válido de lunes a viernes
 PALERMO: Soler 5601
 VENC. 13/07/12 PALERMO: Av. J. B. Justo 1502
 PRESENTAR CUPON MARTINEZ: Av. Santa Fe 2757

La Barrera
lava autos
\$20 DESCUENTO EN UN LAVADO DE CARROCERIA
 Válido de lunes a viernes
 PALERMO: Soler 5601
 VENC. 13/07/12 PALERMO: Av. J. B. Justo 1502
 PRESENTAR CUPON MARTINEZ: Av. Santa Fe 2757

La Barrera
lava autos
\$20 DESCUENTO EN UN LAVADO DE CARROCERIA
 Válido de lunes a viernes
 PALERMO: Soler 5601
 VENC. 13/07/12 PALERMO: Av. J. B. Justo 1502
 PRESENTAR CUPON MARTINEZ: Av. Santa Fe 2757

PARABRISAS CARTEC
PILKINGTON Descuentos Socios **ACA**
CERRAJERÍA - POLARIZADOS
SACABOLLOS - LUSTRE - TEFLÓN
 • Cuyo 2138 4717-0484 - Martínez
 parabrisascartec@uolsinectis.com.ar

Oneto
Cadenas para nieve o hielo
 para automóviles, camiones, máquinas viales
Oneto Hnos. S.A.
 Av. Alsina 1238 Lomas de Zamora
 Tel.: 4288-1661/1727 - Fax: 4242-9269

DIM
DESINCRUSTADOR ANTISARRO
 ELIMINA Y EVITA EL SARRO EN CAÑERIAS Y EQUIPOS c/EQUIPO **\$125**
Purificador Solar Piscinas sin cloro ECOPAS \$ 1280.-
 (011) 4823-3640 www.agentesolar.com.ar info@agentesolar.com.ar

SERVICIO TECNICO ESPECIALIZADO
MDA
 Diego Micieli técnico UTN
 Basualdo 617 C.A.B.A. Tel. 4684-1929 micielid@yahoo.com.ar cel. 15-6092-8257 id. 558*2041 www.mdataller.com.ar

TAPICERIA Rocel desde 1960
 • RETAPIZADOS ARTESANALES
 • Carpintería
 • Lustre
 • ESTERILLADOS
 Visita sin cargo **4683-2309**
 J. B. Alberdi 4647 / E. Castro 4740 Cap. www.rocelmuebles.com.ar

Al buen dormir
 Suavestar, Cannon, Belmo, Simmons
 Diván Doble C/ Carro Levadizo **\$899-**
 Varios modelos Gomalatex
 Tarjetas de debito Envios al interior Por mayor y menor.
 Mencionando este aviso, c/su compra solicite una almohada de obsequio
TUCUMAN 1766 Cap. 4372-5606 / 4375-1864
LLAME GRATIS AL 0-800-222-5837

GONTEL
¡TODO EN GOMA!
 AUTOMOTOR E INDUSTRIA
 CORREAS - BURLETES - CAÑOS - ALFOMBRAS
 PLANCHAS - PISOS - TACOS
 ARTÍCULOS **PIRELLI**
 Av. WARNES 975 - Capital Federal
 Tel./Fax: (011) 4855-8352 y rot.
 E-mail: contacto@gontel.com www.gontel.com

Stock buenos aires www.stockbsas.com.ar
Sillones y Sofa Camas
\$2.490- Sofa cama 3 cuerpos
\$2.190- Sofa cama- Dos cuerpos
NUEVO SECRETER CAMA
 LINEA VEINTE-DOCE **\$1.790.-**
 En 1 plaza c/colchón
 Av. Belgrano 1945 4953-6395 - C.A.B.A.
 Av. Belgrano 1340 4381-1809 - C.A.B.A.

CAJAS AUTOMÁTICAS ZANESE MIEMBRO A.T.S.G. (Automatic Transmission Service Group)
 50 años de experiencia brindando un servicio de alta calidad
 • Reparaciones • Service • Ventas • Controles Computarizados
 • Importador directo de repuestos • Envíos al interior • Tarjetas de crédito
Nueva Dirección: LA PAMPA 5969 (CP 1431) - CABA
 Tel.: 4522-7669 / 4522-5826 / 4573-0430
 www.cajasautomaticaszanese.com informes@cajasautomaticaszanese.com

Hogar XXI
 Cocinas * Parrillas * Discos de arado * Hornos de calor envolvente
 Salamandras * Calefactores a leña
 Asadores * Hogares * Leños gas
www.hogar-21.com.ar
 (011) 4241-2817 Gral. Donovan 1388 - Lanús - Bs As | Sucursal Cap Fed Av.A. Thomas 2686 (011) 4587-2167

WD-40

Lubrica los motores de los seguros y ventanas eléctricas.

Previene la corrosión al motor.

Limpia y restaura los burletes de goma de las ventanas.

Protege y limpia los bornes de la batería.

Desplaza la humedad del distribuidor.



Elimina el aceite adherido en el suelo.

Previene la corrosión al chásis.

Remueve la brea de la carrocería sin dañar la pintura original.

Elimina savia e insectos sin dañar la pintura original.



Libera las tuercas trabadas de las ruedas.

Proporciona una excelente lubricación a los amortiguadores.

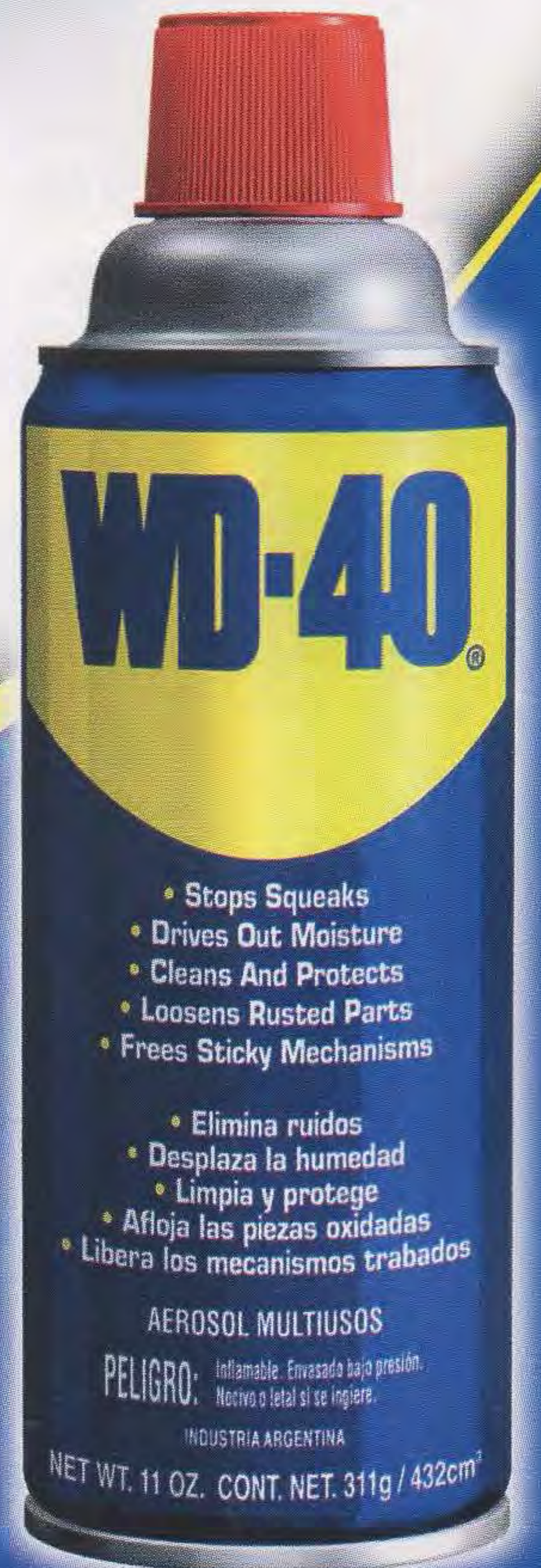

- Stops Squeaks
- Drives Out Moisture
- Cleans And Protects
- Loosens Rusted Parts
- Frees Sticky Mechanisms

- Elimina ruidos
- Desplaza la humedad
- Limpia y protege
- Afloja las piezas oxidadas
- Libera los mecanismos trabados

AEROSOL MULTIUSOS

PELIGRO: Inflamable. Emvasado bajo presión. Nocivo o letal si se inhala.

INDUSTRIA ARGENTINA

NET WT. 11 OZ. CONT. NET. 311g / 432cm³

Siempre hay otro uso



SIEMPRE CONSERVANDO... ENERGÍA



Baterías de arranque



Baterías especiales



Vehículos eléctricos

Av. Directorio 3602 - Capital Federal - TE: +5411- 4637-2904 baterias.com.ar

Van Zandweghe Hnos

una batería para cada necesidad

