

LA REVISTA PARA LOS SOCIOS DEL AUTOMÓVIL CLUB ARGENTINO

Auto Club

ENE-FEB-MAR 2012
AÑO XLIX
NÚM. 211



ACA

75 Años

UN CONVENIO QUE HACE HISTORIA
MIRANDO AL FUTURO



YPF

Nuestro showroom es gigante.

Más de 1000 obras jerarquizadas en el país nos garantizan
Visítelas y asesórese con los mejores vendedores: Nuestros Clientes

PLATAFORMA TIJERA



Sube hasta 1 m.

AS20

Modelo apto para
intemperie.
Con y Sin bajo recorrido.

desde U\$S 6.000



Sube hasta 0,80 m.

PLATAFORMA PARA ESCALERAS



AS30

Nuevo Modelo !!
Para interior y exterior.
Funciona a batería.
Instalación sin obra civil.

desde U\$S 8.500



PLATAFORMA VERTICAL



AS32

Modelo con torre
lateral hidráulica.
desde U\$S 6.500

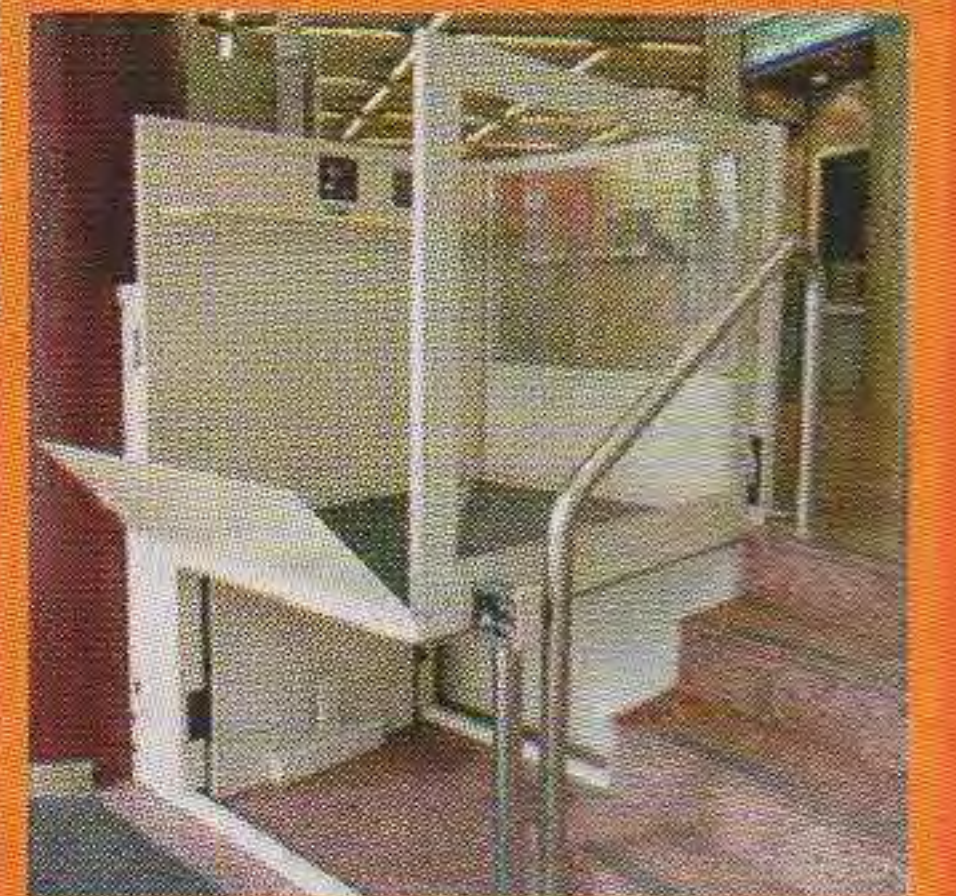

ORUGA



U\$S 8.500

ACORN 80

Nuevo modelo curvo !!!



Para escaleras curvas con descansos y giros especiales.
ENTREGA INMEDIATA. A cotizar en su hogar.

bathup

Elevador para
bañera.

U\$S 1.200



ACORN

Consulte por equipos usados !!!



Para escaleras rectas. Interior y exterior.
ENTREGA INMEDIATA a todo el país.
U\$S 3.500

Sube AS01

Equipos
Nacionales
dde. U\$S 3.000



LOS PRECIOS NO INCLUYEN I.V.A.

PLANES DE FINANCIACIÓN SIN INTERES. ASESORÍA LEGAL A CONSORCIOS, ESCUELAS E INSTITUCIONES.

Soldado de la Independencia 1130 3º A - Cap. Fed. **4773-0000 / 6666 • 4776-4412 • 4775-2900**
www.access-systems.com.ar **ventas@accesssystemssrl.com** RELEVAMIENTOS Y ANTE PROYECTOS GRATUITOS

Prestigio, calidad y experiencia, hacen la diferencia.

Sofás Cama / Living y Rinconeros / Muebles para Audio y Video / Comedores / Sillones Reclinables



SOFÁS CAMA

- Únicos con colchón de resortes de 15 cm de alto.
- 7 Sistemas diferentes de categoría internacional, uno para cada necesidad.

Reconocida calidad por generaciones.

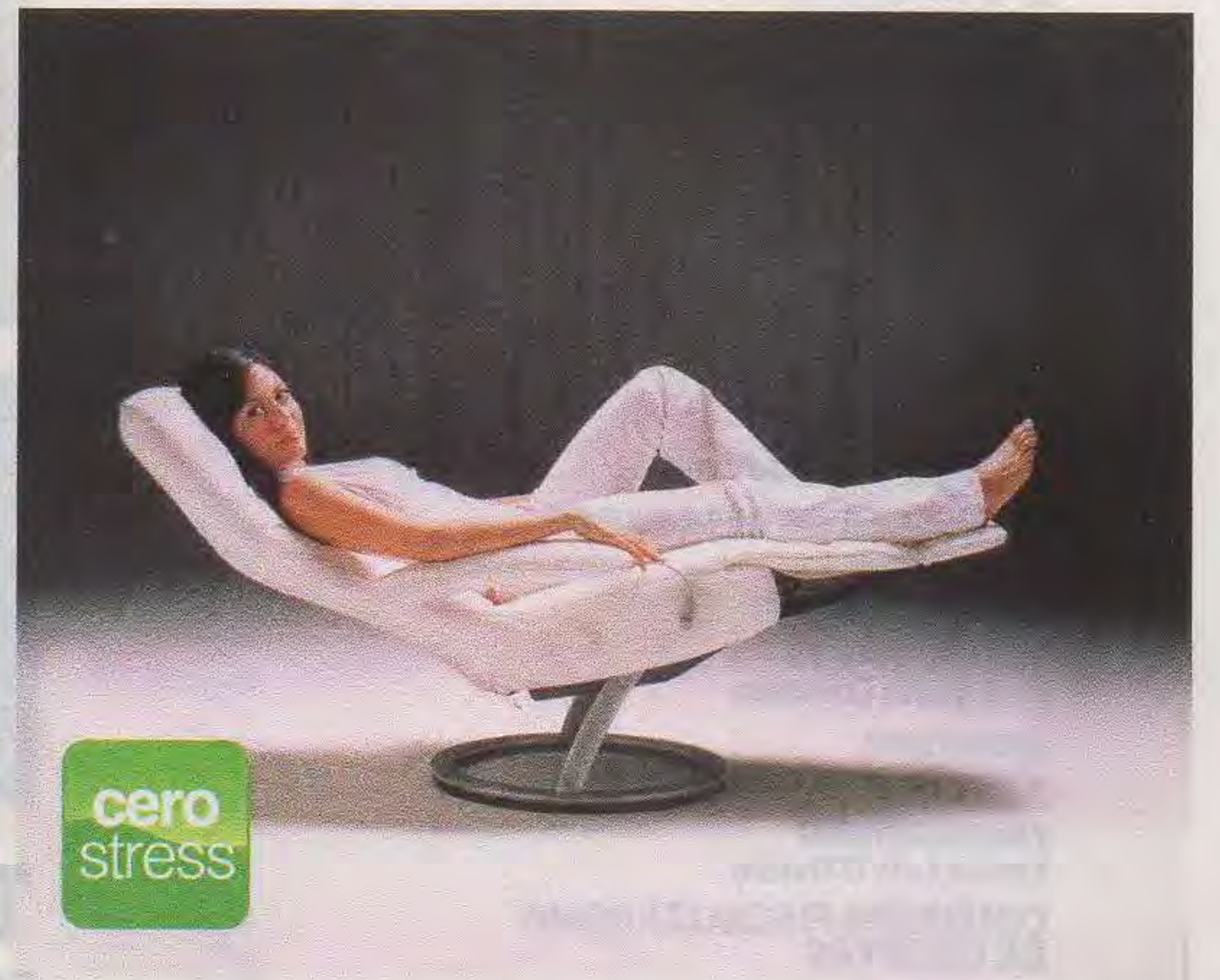
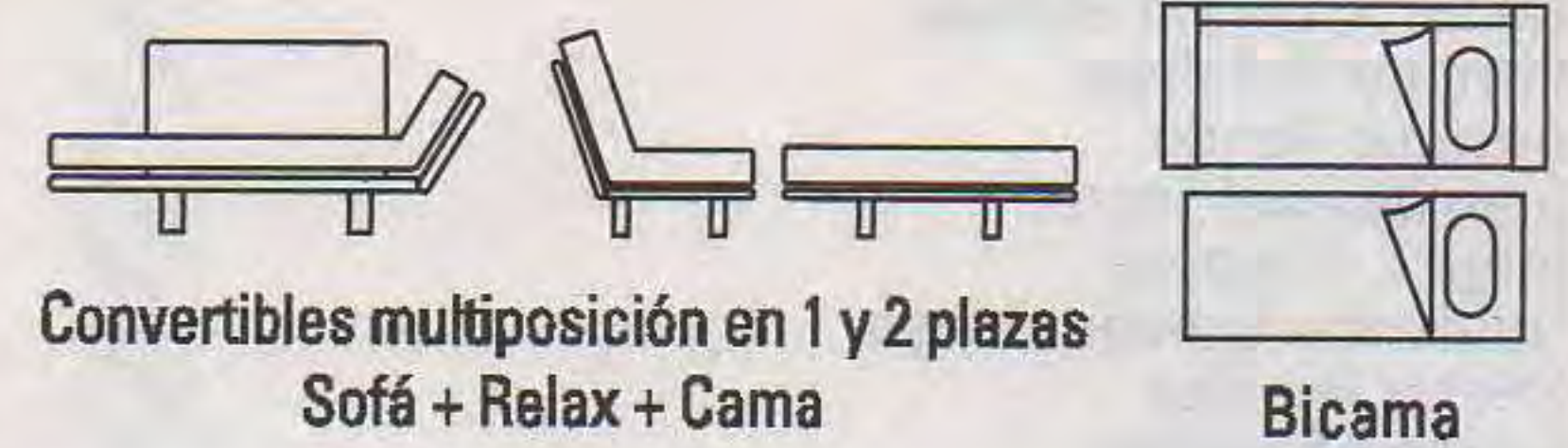
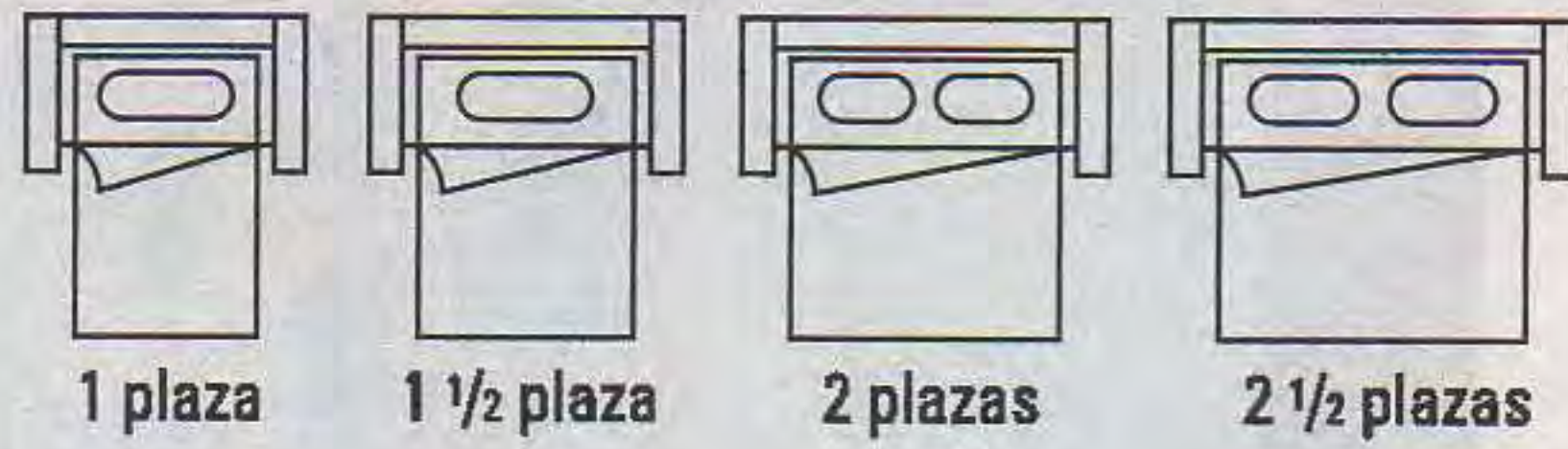

Exclusivos Living y Reclinables en 1; 2 y 3 cuerpos.

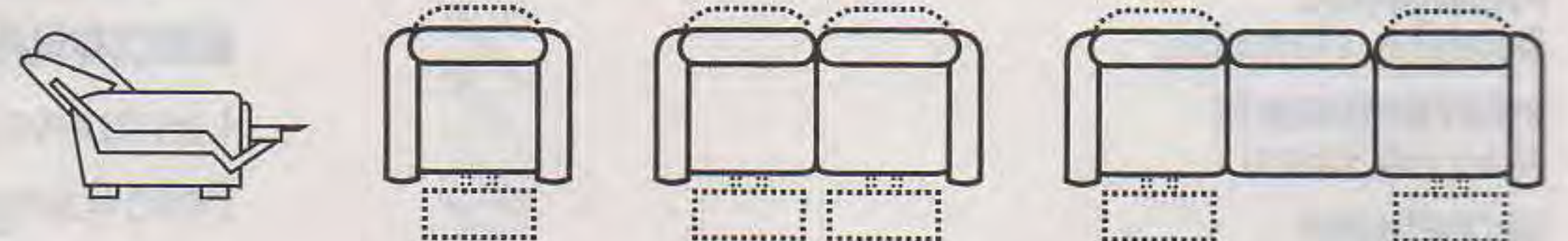

Diseños especiales para Comedor – Audio y Video.

Av. Directorio 2234 • Capital Federal • www.divanlito.com

Lunes a sábados de 9 a 20 hs. • Domingos y feriados de 11 a 20 hs.

DIVANLITO

Desde 1960 Innovación en Confort

AUTORIDADES DEL ACA

COMISIÓN DIRECTIVA

PRESIDENTE
Jorge Rosales

VICEPRESIDENTE 1°
Elvio Colombo

VICEPRESIDENTE 2°
Jorge E. Revello

SECRETARIO
Juan Manuel Lissarrague

PROSECRETARIO
César C. Carman (h)

TESORERO
Joaquín Ignacio Pena

PROTESORERO
Gral. Brig. (R) Artemio O. Barreiro

VOCALES TITULARES
Carlos A. García Remohí
Enrique Pittaluga
Antonio Rando
Juan Manuel Storni
Jorge L. Traverso
Guillermo Moreno Hueyo
Héctor Mendez
Eugenio Palacios
Enrique Virasoro
Roberto Romano
Antonio Maciel
Víctor Potente

VOCALES SUPLENTE
Agustín Rives
Fernando Veronelli
Jorge Oscar Ferioli
Juan Pablo Barbon
José Pintimalli
Martina Borthaburu
Augusto Gitard
Carlos Enrique Rodríguez

ASAMBLEA DE DELEGADOS

PRESIDENTE
Mariano Gagliardo

VICEPRESIDENTE
José María Colombo

SECRETARIO
Víctor Romano

PROSECRETARIO
Emilio Luis D'Ovidio

COMISIÓN FISCALIZADORA DE CUENTAS

PRESIDENTE
Daniel A. Llambias

VICEPRESIDENTE
Marcelo Saraví

SECRETARIO
Carlos A. Tagliafico

TRIBUNAL DE HONOR

PRESIDENTE
José María Gastaldi

VICEPRESIDENTE
Gregorio Badeni

SECRETARIA
Liliana M. Montani

JUNTA ELECTORAL

PRESIDENTE
Alejandro Mario Saravia

VICEPRESIDENTE
César Tarantino

SECRETARIO
Carlos José Molina Portela

PROSECRETARIO
Jorge Ricardo Galli

ADMINISTRACION

GERENTE GENERAL
Javier Llobet

AUDITOR INTERNO
Daniel Zapata

GERENTE DE OPERACIONES
Mariano Sancho

GERENTE DE FINANZAS Y CONTROL
Mirta Guerra

GERENTE DE LOGÍSTICA E INFRAESTRUCTURA
Fernando Cancio

GERENTE DE INFORMÁTICA
Marco Moscatelli

GERENTE DE SOCIOS Y SEGUROS
Miguel Molares

GERENTE DE RECURSOS HUMANOS
Guillermo Torres

ENE-FEB-MAR 2012 - NÚM. 211

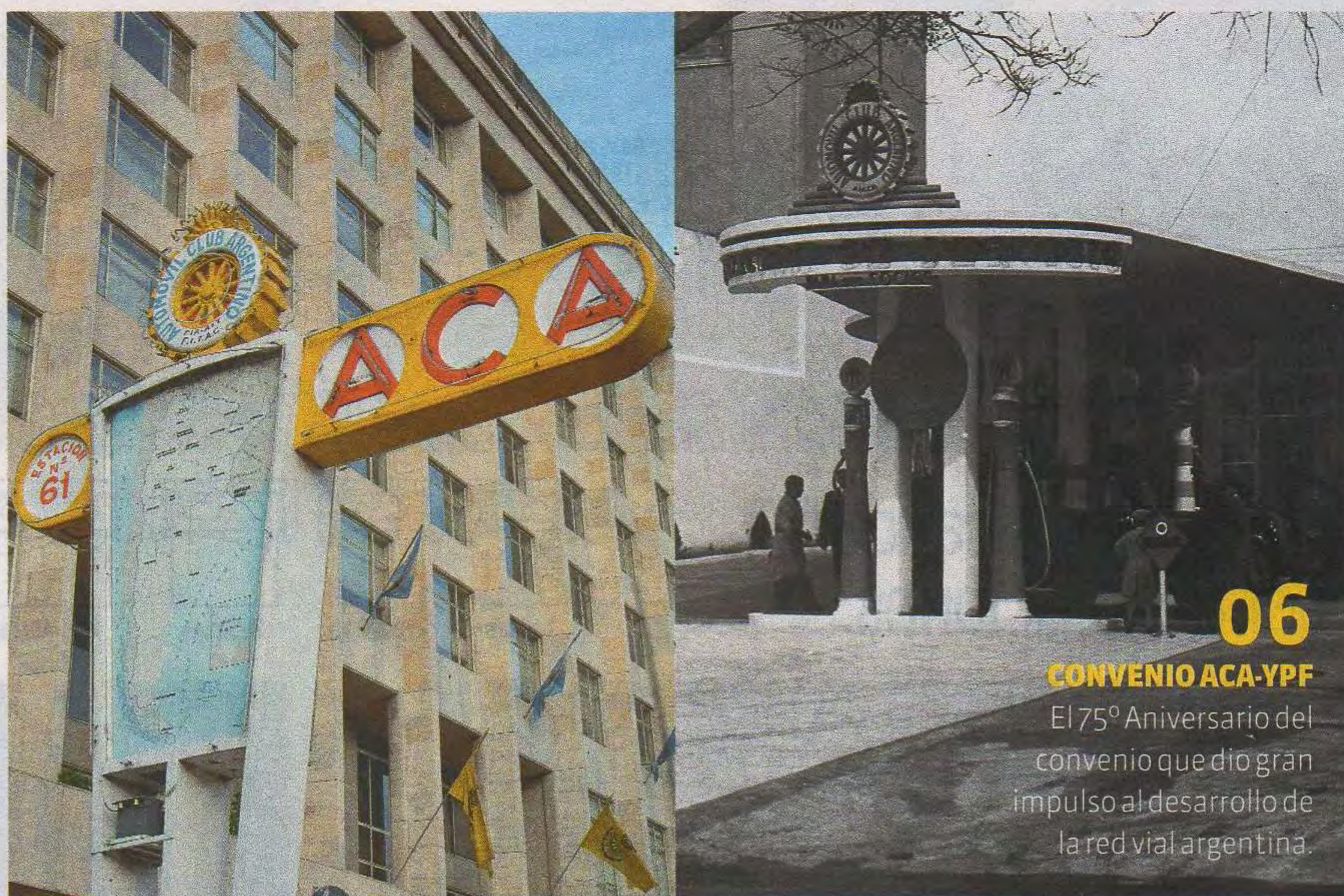

06
CONVENIO ACA-YPF
El 75° Aniversario del convenio que dio gran impulso al desarrollo de la red vial argentina.



10
AUTOS INDUSTRIA NACIONAL
Las nuevas versiones de Ford Ranger, Peugeot 308 y Fiat Palio fabricados en el país.



16
LA RED HOTELERA DEL ACA
Una oferta completísima que abarca todo el territorio argentino.



24
OFERTAS DE TURISMO
Las mejores opciones de la Oficina de Turismo del ACA para sus vacaciones



36
VACACIONES SEGURAS
Consejos para tener en cuenta antes de salir de viaje en auto.

32. SEGUROS PARA EL HOGAR. Un detalle de las diferentes alternativas a la hora de asegurar su casa. **40. JUEGO DE EDUCACIÓN VIAL** **42. GRAN PREMIO ARGENTINO HISTÓRICO.** Finalizó la 9° edición de la "Gran Carrera" de autos antiguos. **52. GUÍA DE SERVICIOS.**

HOJA DE RUTA
Córdoba - San Miguel de Tucumán



REVISTA TRIMESTRAL DE AUTOMOVILISMO, TURISMO E INFORMACIONES. PROPIETARIO INTELECTUAL ACA.

AÑO XLIX - N° 211 Ene-Feb-Mar 2012

DIRECTOR EDITORIAL: Juan M. Lissarrague

COORDINADOR GENERAL: Javier Llobet

DIRECTOR PERIODÍSTICO: Juan R. Almada

Tel. 4811-8498/4813-6117

DISEÑO Y DIAGRAMACIÓN: Gilda Gogolino y Mariana Sacido

Editada e impresa por Artes Gráficas Rioplatense S.A. para el Automóvil Club Argentino.

REDACCIÓN, ADMINISTRACIÓN Y CIRCULACIÓN

Av. del Libertador 1850 4° Piso CP C1425AAR Buenos Aires. Tel. 0800-888-9888

PUBLICIDAD The Media Group: Tel. 5236-6609

La Dirección de la revista AUTOCLUB no mantiene correspondencia acerca de las colaboraciones no solicitadas y declina toda responsabilidad sobre los originales enviados espontáneamente que no fueron publicados, los que no serán devueltos.

N° DE REG. DE PROPIEDAD INTELECTUAL: 903323

MIEMBRO DEL IVC
MIEMBRO DE ADEPA

A 75 años de la firma del convenio ACA - YPF

En diciembre de 1936 se suscribe el Convenio entre YPF y nuestro Club, hito que marca el inicio de una relación que lleva 75 años de existencia y cuyos alcances, en el plano de las realizaciones y logros, va mucho más allá de las recíprocas coincidencias que suelen caracterizar este tipo de acuerdos.

El vínculo comienza, justamente, en una etapa de notable expansión de la red vial argentina. Para esa época nuestra institución ya venía colaborando con el estado nacional en el relevamiento, señalización, reparación y mantenimiento de los caminos del país.

En ese marco, la formalización de la relación ACA-YPF se suma al enérgico desarrollo vial y crea un círculo virtuoso de acciones comunes que –como expreso más arriba– contiene un espíritu superador que excede en mucho las convencionales obligaciones contraídas en este tipo de convenios.

La acción mancomunada de ambas instituciones apuntó, desde entonces, a extender sus brazos a todos los ámbitos de la Argentina, prestando servicios y vendiendo productos, aún en zonas que no generaban rentabilidad, pero que aseguraban al automovilista el auxilio y la asistencia en los lugares más recónditos de la república. La garantía de presencia del ACA e YPF era un fuerte estímulo para el iniciar nuevos caminos. ¿Qué sentido tenía para las autoridades viales poner en funcionamiento obras en zonas marginadas si no contaban, a priori, con la certeza de una prestación adecuada en el nuevo derrotero de los automovilistas?

Los beneficios obtenidos por el ACA, como

comercializador de los productos de YPF, posibilitaron, en aquel tiempo, la puesta en marcha de una vigorosa política de expansión que, en un breve período, elevó a 80 la cantidad de filiales desplegadas en el territorio nacional.

La actividad conjunta de ambas instituciones también se hizo extensiva al deporte automovilístico, a la información turística y a la educación vial. Cada paso que dieron el binomio ACA-YPF desde 1936 estuvo signado por la prelación que, en forma creciente, se otorgó al servicio, del cual no solamente

fueron beneficiarios los asociados de nuestro club, sino la comunidad en su totalidad.

El esfuerzo conjunto del ACA e YPF continúa hacia el futuro con ineludible perseverancia. Proseguiremos unidos en este férreo ejemplo de amalgama institucional para multiplicar nuestras acciones. El país entero se espera ante el

advenimiento de una era en la que el desarrollo y el crecimiento sitúen a la Argentina en el sitio de privilegio que la historia le ha reservado. Nuestras instituciones no serán ajenas a ese compromiso, y el mañana nos encontrará, como siempre, luchando codo a codo –con empeño inalterable– en el elevado principio de servir.

Celebramos los 75 años de esta unión, con el apasionado entusiasmo de saber que mantendremos nuestro rol de fraternales compañeros de ruta. ■

JORGE ROSALES
PRESIDENTE DEL
AUTOMÓVIL CLUB
ARGENTINO

**EL ESFUERZO
CONJUNTO DE
YPF Y EL ACA
CONTINÚA HACIA
EL FUTURO CON
INCLAUDICABLE
PERSEVERANCIA**



75º ANIVERSARIO DEL CONVENIO ACA-YPF

Unir a una nación

HACE 75 AÑOS, EL ACA E YPF FIRMABAN UN CONVENIO QUE, SIETE DÉCADAS MÁS TARDE, SIGUE MÁS VIGENTE QUE NUNCA. INTEGRACIÓN, DESARROLLO Y UNA ALIANZA QUE MIRA HACIA EL FUTURO PENSADA PARA TODOS LOS ARGENTINOS. COMPILACIÓN DE VICTORIA LLORENTE

FOTOS: ACA

Que un convenio que fortaleció e impulsó el crecimiento de las rutas de todo el país, que posibilitó la llegada a espacios inhóspitos de una Argentina inmensa –de 2.780.400 kilómetros cuadrados–, que logró llevar combustible a las zonas menos visitadas de la Patria y que vino de la mano de políticas fiscales para muchos despiadadas, pero para muchos otros como propuestas de apertura para llegar a sitios impensados del país. Este año, la alianza del ACA-YPF cumple 75 años de permanencia, y es nuestro deseo compartir el camino que transitó este pacto inquebrantable.

EL CONTEXTO MÁS FAVORABLE

No es casual que la alianza ACA-YPF haya ocurrido en la década del 30, período en el que se produjo un importante avance de la intervención del Estado en la sociedad y en la economía del país y que, en muchos casos, incluyó la incorporación formal o informal de los intereses particulares ligados a las diferentes actividades que el mismo Estado aspiraba a regular o promover.

En este contexto, la política vial fue uno de los aspectos centrales que formó parte de la ampliación de la esfera estatal en aquella década, “inaugurando una etapa de desarrollo decidido y sistemático de una red nacional de carreteras”.¹ El Automóvil Club Argentino, que por aquel entonces ya cumplía 25 años de vigencia como club social y deportivo de amantes de los automóviles, se incorporó, en 1933, al directorio de un nuevo organismo estatal que cambiaría el rumbo de todas las rutas del país: la Dirección Nacional de Vialidad, y se sumó así a la política de crecimiento que tenía el gobierno.

Ésta consistió, básicamente, en generar un desarrollo decidido y sistemático de una red nacional de carreteras, que se caracterizaba por la centralización de la planificación de obras viales, el aporte de nuevos recursos económicos y una gestión técnica centralizada y relativamente autónoma. La obra fue tan espectacular que los 2.000 km de caminos permanentes pasaron a tener en 1943 una extensión de 30.000 km.

En agosto de 1936, en medio de esta política expansiva, el ACA firmó un convenio con Yacimientos Petrolíferos Fiscales que determinó el comienzo de una alianza que a lo largo de los años provocaría grandes avances en el desarrollo de las comunicaciones terrestres argentinas. ¿En qué resultó la firma de este convenio? Básicamente, en una de las relaciones más fructíferas de las que forma parte el ACA: su vínculo con YPF y la venta de sus productos, gracias a lo cual, entre 1937 y 1943, logró construir casi 80 estaciones de servicio y no sólo fortalecer al ACA, sino incrementar su proyección nacional.

EN QUÉ CONSISTÍA ESTA ALIANZA

La firma del convenio ACA-YPF, que establecía la exclusividad para la venta de los ...

¹ Programa de Buenos Aires de Historia Política del Siglo XX (IV Jornadas de Historia Política). El ACA e YPF: la construcción de la primera red nacional de estaciones de servicio (1936-1943), Melina Piglia, 2009.



FOTO INFERIOR. LA ANTIGUA ESTACIÓN DEL ACA EN LA AVENIDA ALVEAR 2640, POSTERIORMENTE LLAMADA AVENIDA DEL LIBERTADOR. (21-09-1935)

FOTO SUPERIOR. LA ACTUAL SEDE CENTRAL, CONSTRUIDA EN 1942 EN EL MISMO EMPLAZAMIENTO DE AQUEL VIEJO ESPACIO.

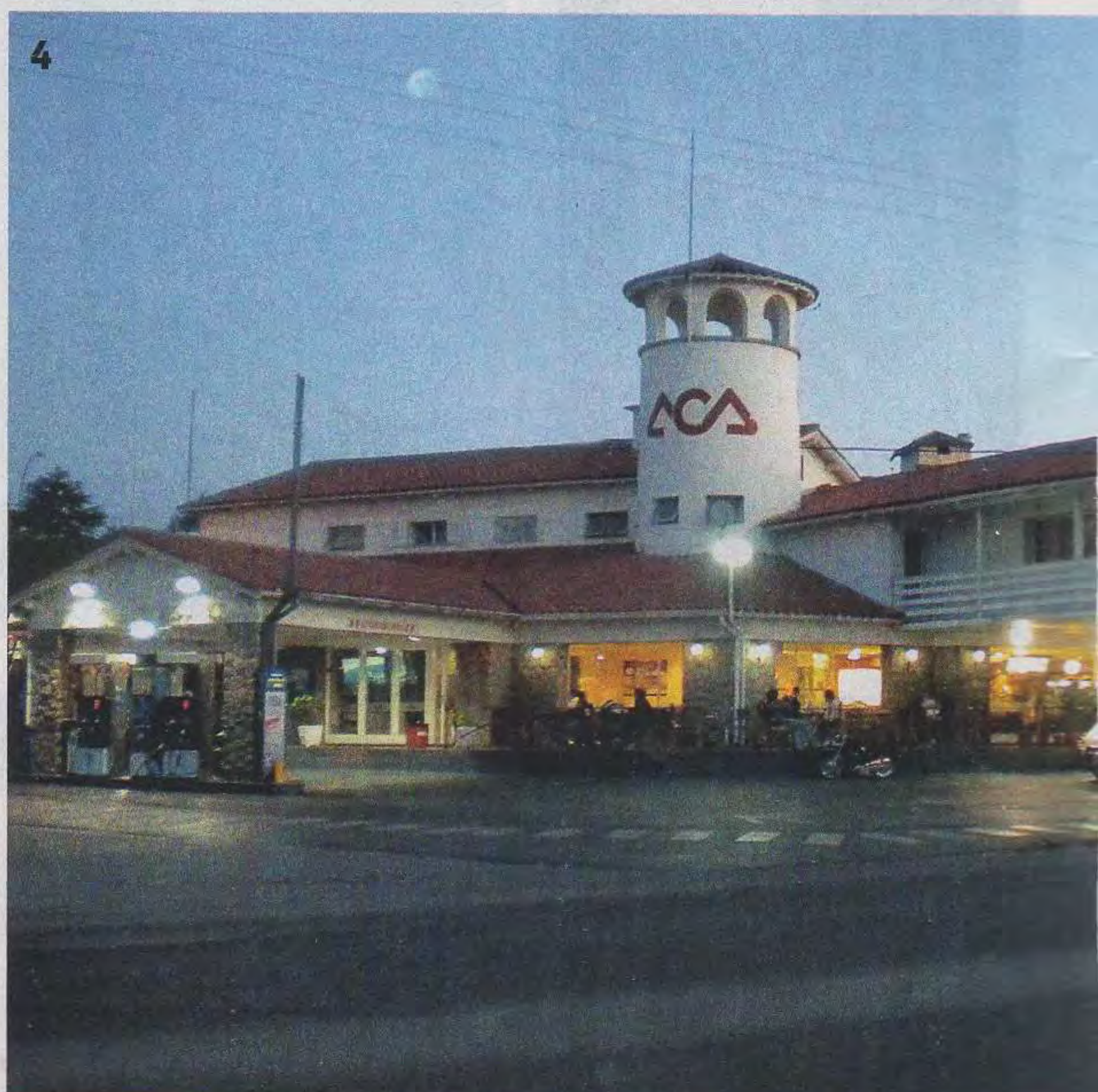
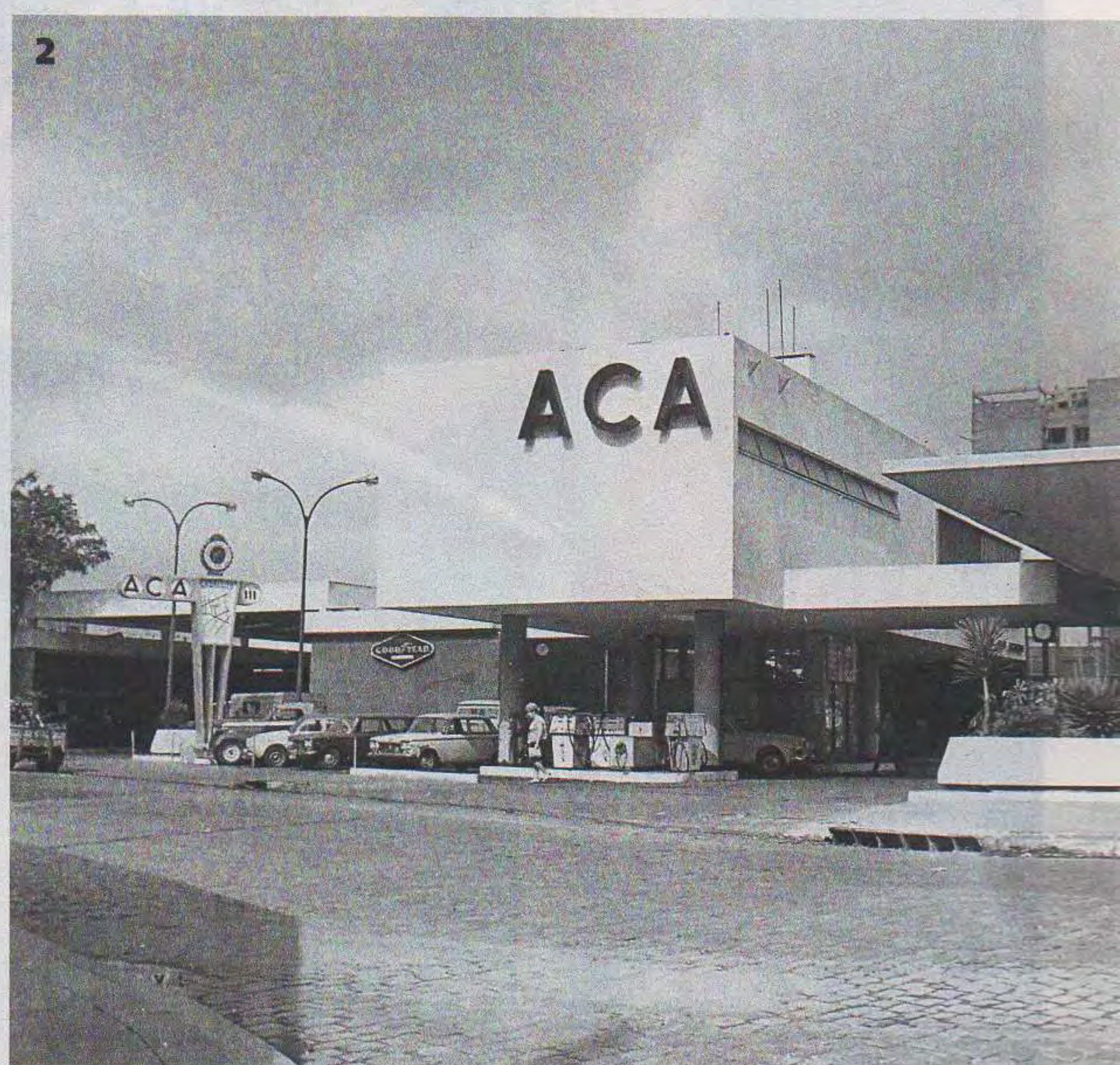
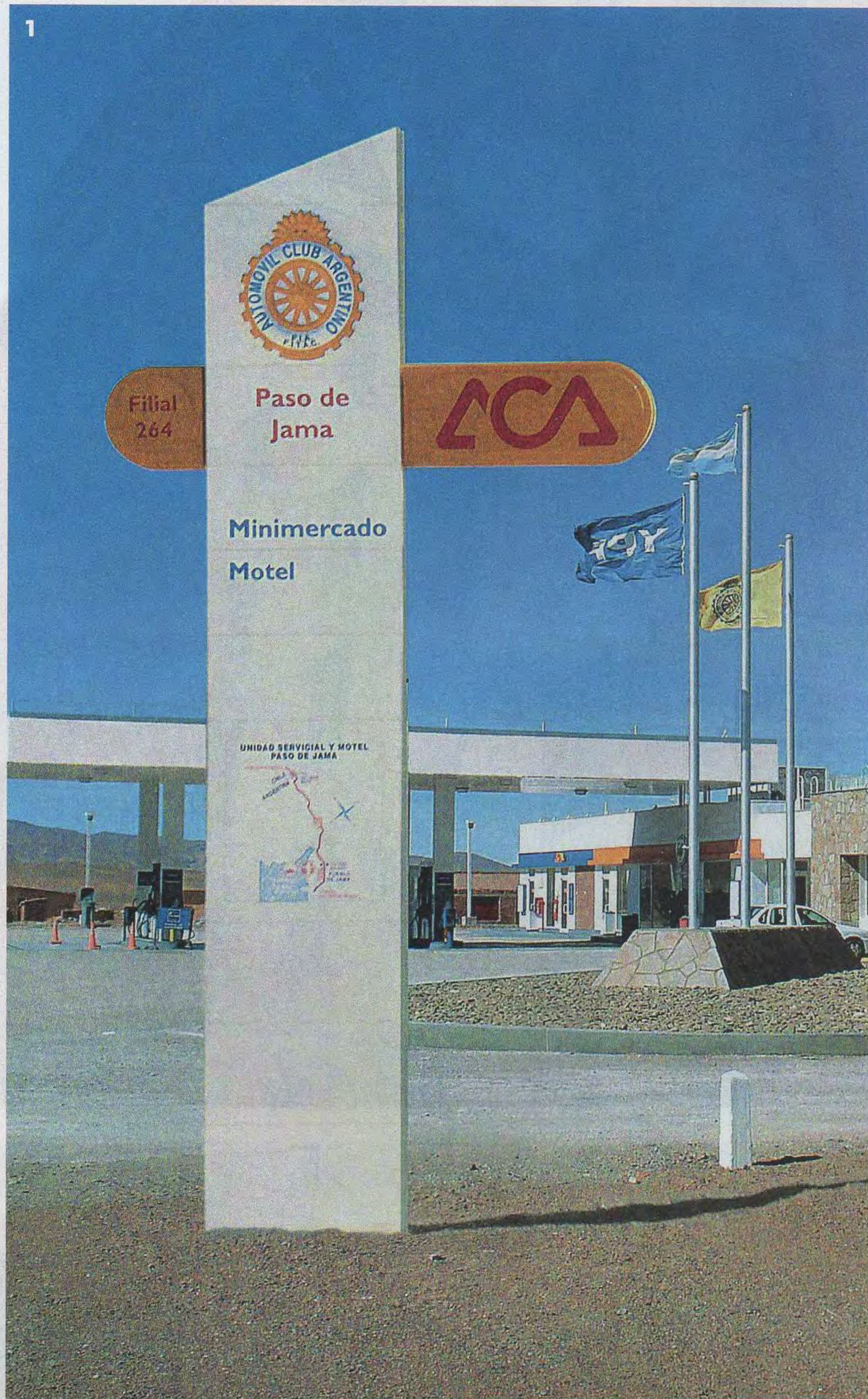

UNA ALIANZA QUE LOGRÓ LLEVAR COMBUSTIBLE A LAS ZONAS MENOS VISITADAS DE LA PATRIA

... productos YPF en toda estación de servicio, casilla o camping del Club existentes o por construirse, y el expendio se debió en buena parte a la acción de Horacio Morixe, director de YPF desde 1936 y dirigente del ACA desde mediados de los años 30. El ACA, por su parte, recibía una bonificación por cada litro vendido y la posibilidad de recibir créditos en productos para poder adquirir, construir o mejorar sus edificios. Ese plan conjunto preveía la construcción de varias estaciones, además del compromiso para obtener ambos, ante la Dirección Nacional de Vialidad, la exclusividad del se-

ñalamiento caminero y extender a los nuevos caminos este programa. Inicialmente el pacto autorizaba la venta solamente a los socios del Club, pero a partir de 1940 el ACA ya pudo venderle al público en general (los socios mantenían sus beneficios). Firmada inicialmente por diez años, esta alianza fue prorrogada en 1940 por 25 años más.

UN RECORRIDO DE ESFUERZOS CORONADOS POR EL ÉXITO

A pesar de haber sido una alianza ambiciosa que logró transformar las rutas de un país inmenso, el convenio ACA-YPF no fue cla-



1. PASO DE JAMA (2009)
2. U.S. CABALLITO (1973)
3. ESTACIÓN CAMINO A MAR DEL PLATA (FINALES DE LA DÉCADA DEL 20)
4. U.S. LA FALDA
5. CARGA DE COMBUSTIBLE EN SEDE CENTRAL (DÉCADA DEL '30)



ramente interpretado por algunos sectores. Afortunadamente, y gracias a socios y directivos dispuestos al diálogo abierto y sincero, se pudo arribar a buen puerto, lo que permitió que se siguieran generando nuevos accesos y, entre otras cosas, permitir que lugares aislados del mapa se incorporaran al funcionamiento del país.

Es de vital importancia destacar que todos los servicios que siguieron a esta alianza han ido evolucionando y acompañando las necesidades de los socios de la mano de los nuevos desafíos tecnológicos. Asimismo, la privatización de la empresa en los 90 ha

consolidado la continuidad del vínculo y la concreción de los proyectos comunes con YPF, con una permanente mirada hacia el futuro. ■

FUENTES

- Programa de Buenos Aires de Historia Política del Siglo XX (IV Jornadas de Historia Política). El ACA e YPF: la construcción de la primera red nacional de estaciones de servicio (1936-1943).
- Revista *Autoclub*, julio de 2004.
- Revista *Autoclub*, enero de 2007.

HOY 176 ESTACIONES EN TODO EL PAÍS

Marcan presencia de norte a sur y de este a oeste. Como resultado del trabajo de más de siete décadas, son una referencia para todos los argentinos, el lugar adonde el socio, hoy como ayer, tiene sus beneficios en el combustible que produce YPF.

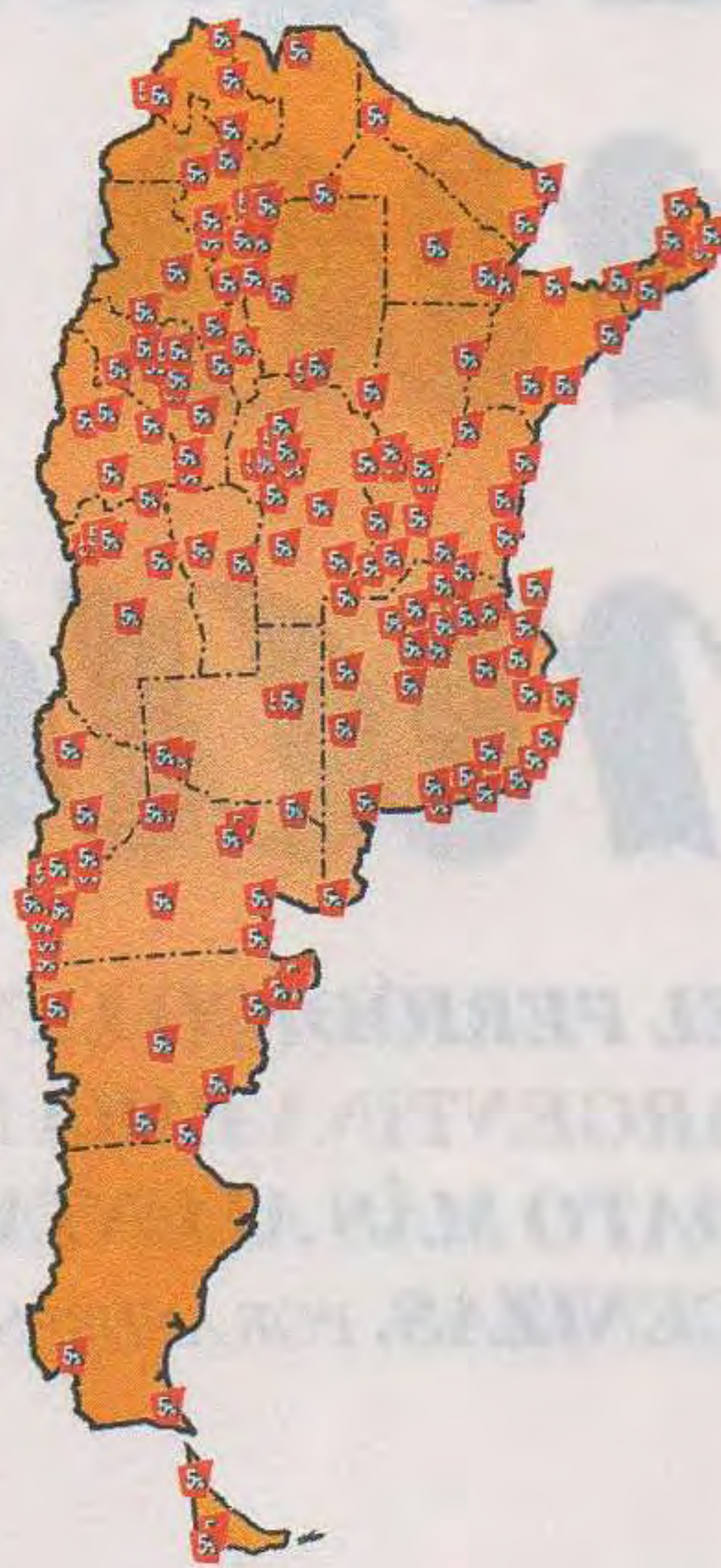

PROVINCIA	ESTACIONES
CABA	10
GRAN BUENOS AIRES	17
BUENOS AIRES	38
CHACO	4
CHUBUT	7
CATAMARCA	5
CÓRDOBA	12
CORRIENTES	5
ENTRE RÍOS	5
FORMOSA	3
JUJUY	3
LA PAMPA	4
LA RIOJA	5
MENDOZA	5
MISIONES	5
NEUQUÉN	6
RÍO NEGRO	8
SALTA	5
SAN JUAN	6
SAN LUIS	3
SANTA CRUZ	1
SANTA FE	12
SANTIAGO DEL ESTERO	2
TIERRA DEL FUEGO	2
TUCUMÁN	3

**FORD RANGER
PEUGEOT 308
FIAT PALIO**

Lo global no quita lo nacional

EL PERIÓDICO LANZAMIENTO DE AUTOMÓVILES FABRICADOS EN LA ARGENTINA PARA NUESTRA REGIÓN Y EL MUNDO CONSTITUYE EL DATO MÁS ALENTADOR DE UNA INDUSTRIA QUE RENACE DE SUS CENIZAS. POR ANDRÉS SALINERO

Desde el automóvil experimental a vapor de 6 CV construido por el mecánico español Celestino Salgado en 1901, pasando por el intento frustrado de producción en serie del ingeniero Horacio Anasagasti en 1910, la industria automovilística nacional se ha convertido en la locomotora que arrastra los indicadores de la actividad, generando empleo directo e indirecto, valor agregado y estimulando la formación profesional. Sin embargo, sería hoy inexacto hablar de una industria automovilística nacional en el sentido estricto: a escala industrial nunca hubo desarrollos enteramente autóctonos, y ni siquiera los emblemáticos Siam Di Tella, Rastrojero Diesel y Justicialista eran completamente “criollos”, aunque la nostalgia así lo reclame.

La década del 80 y el boom japonés significó el principio del fin para históricos pesos pesado como el Falcon, el Chevy, el Dodge

GTX, el Citroën 3CV, el Renault 12, el enigmático y bello Torino y toda la línea de Fiat, vehículos populares de matriz norteamericana y europea que se habían constituido en la quintaesencia de lo nacional. A su vez, el progresivo encarecimiento del petróleo y cuestiones vinculadas con la eficiencia en el uso de los recursos, la seguridad, la habitabilidad y el diseño (entre otras) introdujeron profundos cambios en las matrices industriales en todo el mundo. Luego de los 90, varias terminales automotrices internacionales volvieron a pensar en la Argentina. La globalización del capital, de los hábitos, los gustos y hasta los modos de vida (el “triunfo del capitalismo”, según algunos) terminó de conformar el cambio de paradigma. En la actualidad, las automotrices multinacionales han impuesto sus criterios de eficiencia financiera y uniformidad tecnológica y estética por sobre románticos “linajes

nacionalistas” propios de tiempos idos, y vehículos casi idénticos son producidos simultáneamente en muchos países del mundo.

En este contexto, Ford presentó en el último Salón de Buenos Aires la nueva versión de la Ranger, a ser fabricada en la histórica planta de General Pacheco a partir de 2012 gracias a una inversión de \$1.000 millones, monto que abarca la construcción de la Planta de Motores de Ford recientemente inaugurada, donde se fabricará el motor Puma. La nueva Ranger posee un diseño completamente renovado y actualizado que destaca por su deportividad, gran porte, habitabilidad y capacidad de carga y remolque. En principio, será motorizada con un discreto Duratorq TDCi de 2.2 litros y 126 CV, en conjunto con caja de sexta, sofisticados dispositivos de seguridad y tracción de serie, más un eje trasero diseña-



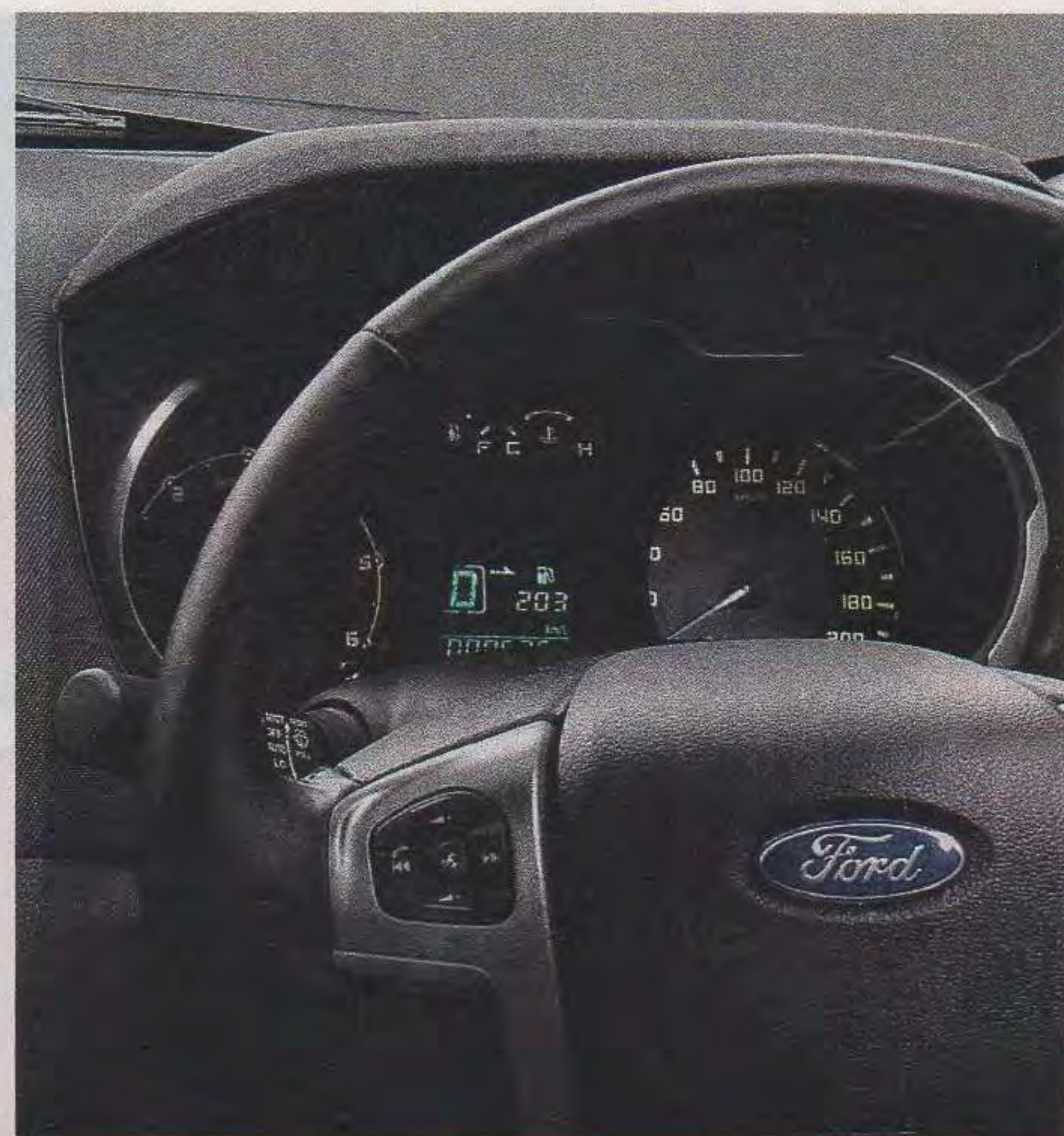

LA NUEVA VERSIÓN DE LA RANGER, A SER FABRICADA EN LA HISTÓRICA PLANTA DE GENERAL PACHECO A PARTIR DE 2012 GRACIAS A UNA INVERSIÓN DE \$1.000 MILLONES.

do para reducir “zapateos” y deslizamientos sobre superficies irregulares, un verdadero talón de Aquiles en estos vehículos tan rígidos en su tren posterior. Habrá opciones de cabina simple y doble y transmisión trasera o 4x4, destacándose la impresionante capacidad de carga en peso y volumen de la caja de la versión cabina simple (3,3 toneladas). Si bien el nicho de mercado nunca fue demasiado específico para estos vehículos, se asume que la nueva Ranger concebida por Ford y Mazda presentará dura batalla a la exitosa Amarok y a la recientemente retocada Hilux. El nuevo producto será presentado de manera oficial en el Salón de Ginebra en marzo de 2012, y se comercializará nada menos que en 180 países.

Tras 824.000 horas de ingeniería, 526 prototipos sometidos a 61.434 pruebas, 1,7 millón de kilómetros de ensayos y el desarrollo de 11 nuevos proveedores nacionales, Fiat ...

FORD RANGER

MOTOR	DURATORQ TDCI 2.2 LITROS/4 CILINDROS
POTENCIA	126 CV
TORQUE	145NM
TANQUE DE COMBUSTIBLE	80 L
CAJA DE CAMBIOS	MANUAL DE 6 VELOCIDADES, ESP (CONTROL DE ESTABILIDAD)
FRENOS	ABS + EBD (REPARTIDOR ELECTRÓNICO DE FRENADO) Y AFU (ASISTENTE AL FRENADO DE EMERGENCIA)
CAPACIDAD DE CARGA	3.300 KG (CABINA SIMPLE) 1.500 KG (CABINA DOBLE)
EQUIPAMIENTO	DIRECCIÓN ASISTIDA, DOBLE AIRBAG FRONTAL, FRENOS CON SISTEMA ABS, TERCERA LUZ DE STOP, AIRE ACONDICIONADO, LEVANTAVIDRIOS ELÉCTRICOS, REGULACIÓN ELÉCTRICA DE ESPEJOS, CIERRE CENTRALIZADO, FAROS ROMPENIEBLA DELANTEROS, RADIO AM/FM, CON CD Y MP3, LLANTAS DE ALEACIÓN, APERTURA INTERNA DE BAÚL
PRECIO ESTIMADO	DESDE US\$ 40.000



SE PRESENTÓ AL MÁS ALTO NIVEL EL NUEVO PEUGEOT 308 HATCHBACK (BICUERPO) NACIONAL, A SER COMERCIALIZADO EN 2012 EN REEMPLAZO DEL 307.

... anunció el lanzamiento del nuevo Palio global, a fabricarse en su planta cordobesa de Ferreyra. Se trata de la sexta generación de un modelo que ya vendió 2,73 millones de unidades en todo el mundo y del que se esperan comercializar alrededor de 135.000 el próximo año. El Palio 2012 es un vehículo completamente rediseñado, más grande que el actual, y estará disponible en carrocería de 5 puertas con dos motorizaciones, dos cajas de cambios y tres versiones de equipamiento, más un amplio listado de opcionales. Tendrá una línea exterior más atractiva, mayor espacio interior y mayor equipamiento de confort y seguridad. La producción de esta nueva versión del popular ciudadano global en nuestro país demandará una inversión de US\$ 200 millones, y

contaría con un 40% de integración de piezas locales. Será presentado oficialmente en marzo de 2012. Por el lado de PSA (Peugeot - Citroën), el 17 de noviembre se presentó al más alto nivel el nuevo Peugeot 308 *hatchback* (bicuerpo) nacional, a ser comercializado en 2012 en reemplazo del exitoso 307. El nuevo medio profundiza los conceptos-fuerza de

diseño del 307 y se ofrecerá con tres motorizaciones, dos transmisiones y tres niveles de equipamiento. El 308 destaca por su estilo vanguardista, elegancia, habitabilidad, visibilidad, tecnología, seguridad, y por las dosis variables y siempre presentes de deportividad que la marca del león impone a sus modelos. Este proyecto demandó dos años de trabajo y una inversión cercana ...

PEUGEOT 308

MOTOR	1.6 L 16 V // 2.0 16 V // E-HDI 1.6 L
POTENCIA	115 CV // 144 CV // 112 CV
TANQUE DE COMBUSTIBLE	60 L
CAJA DE CAMBIOS	MANUAL DE 5 VELOCIDADES O AUTOMÁTICA DE 4
FRENOS	A DISCO EN LAS 4 RUEDAS CON ABS + EBD (REPARTIDOR ELECTRÓNICO DE FRENADA) Y AFU (ASISTENCIA AL FRENADO DE EMERGENCIA)
CAPACIDAD DE BAÚL	430 LITROS
EQUIPAMIENTO	6 AIRBAGS, SISTEMA START STOP DE PARADA Y ARRANQUE AUTOMÁTICO, LUCES DIURNAS SISTEMA LED, TECHO PANORÁMICO DE VIDRIO, CLIMATIZADOR AUTOMÁTICO BIZONA, NAVEGADOR SATELITAL, BLOQUEO AUTOMÁTICO DE PUERTAS EN MARCHA Y DESBLOQUEO AUTOMÁTICO EN CASO DE CHOQUE, VOLANTE DE CUERO AJUSTABLE EN ALTURA Y PROFUNDIDAD, CIERRE CENTRALIZADO CON MANDO A DISTANCIA, ALZACRISTALES ELÉCTRICOS, GUANTERA REFRIGERADA CON LUZ, RADIO CD MP3, PANTALLA MULTIFUNCIÓN, COMPUTADORA DE A BORDO.
PRECIO ESTIMADO	DESDE US\$ 27.000

TODOS LOS FAROS EN UN SOLO LUGAR

convertiloafull.com

Encontrá el **kit de faros auxiliares**
de tu auto, los precios, y dónde
comprarlo e instalarlo en nuestra red



VIC[®]

luces en movimiento



FIAT ANUNCIÓ EL LANZAMIENTO DEL NUEVO PALIO GLOBAL, SEXTA GENERACIÓN DE UN MODELO QUE YA VENDIÓ 2,73 MILLONES DE UNIDADES EN TODO EL MUNDO.

... a los \$700 millones, de los cuales un importante porcentaje se destinó a la integración local, que superaría el 60%. Más de la mitad de su producción anual, unas 30.000 unidades, estará destinada al mercado regional, con Brasil como principal cliente. Desde su inauguración, la planta de PSA en El Palomar lleva producidos localmente siete modelos y más de un millón de vehículos.

Producir un vehículo en la Argentina es una

tarea ardua, compleja y cara. En este contexto, es un dato alentador que los vehículos producidos por las terminales multinacionales en nuestro país tengan al menos un 20% de autopartes autóctonas, con decidida proyección al alza. Otro indicador positivo lo constituye el crecimiento sostenido de la flota circulante en nuestro país desde hace 20 años, a un promedio de 300.000 vehículos por año entre 1990 y 2006 y que se aceleró a más de un millón anual entre 2008 y 2010. El dato discordante, en todo caso, lo constituye la dependencia casi absoluta de las ventas argentinas a un solo cliente: en 2011, el 81% de los vehículos exportados tuvo como único destino a Brasil.

Si bien el gran salto cualitativo en lo que respecta al efecto multiplicador de la industria automotriz sobre la producción y el empleo todavía está por darse, es un hecho que aun así, la industria automotriz dinamiza enormemente la economía. Si este proceso se acompaña con inversión pública en educación industrial y técnica, investigación y desarrollo científico y tecnológico, infraestructura vial y ferroviaria adecuada, agresivas políticas de "compre nacional", reinversión de las utilidades de las empresas extranjeras en nuestro país y diversificación de los mercados externos, la creación de un círculo virtuoso de desarrollo debería estar asegurada. ■

FIAT PALIO

MOTOR	1.4 LEVO 8V // E.TORQ 1.6 L
POTENCIA	85 CV // 115 CV
CAJA DE CAMBIOS	MANUAL DE 5 VELOCIDADES O AUTOMÁTICA DUALOGIC
FRENOS	ABS
EQUIPAMIENTO	DIRECCIÓN HIDRÁULICA, AIRE ACONDICIONADO MANUAL, DESEMPAÑADOR TEMPORIZADOR, TERCERA LUZ DE STOP, COMPUTADORA DE A BORDO, SISTEMAS FOLLOW ME HOME Y MY CAR FIAT, ILUMINACIÓN EN EL BAÚL, CONSOLA CENTRAL PORTAOBJETOS, ESPACIOS PORTAOBJETOS EN LAS PUERTAS DELANTERAS, RETROVISORES EXTERNOS CON COMANDO INTERIOR, ASIENTO TRASERO REBATIBLE, ALERTA SONORA DE LÍMITE DE VELOCIDAD, VOLANTE REGULABLE EN ALTURA, APERTURA INTERNA DE BAÚL Y TAPA DE TANQUE DE NAFTA, LLANTAS DE ACERO DE 14". OPCIONALES LIBRES: AIRBAGS, ALZACRISTALES, CIERRE CENTRALIZADO DE PUERTAS AUTOMÁTICO A LOS 20 KM/H, RETROVISORES EXTERNOS CON REGULACIÓN ELÉCTRICA, APERTURA ELÉCTRICA DEL BAÚL, SENSOR DE LLUVIA, ESPEJO RETROVISOR INTERNO ELECTROCRÓMICO, SPOILER, FAROS ANTINEBLA, LLAVE INTELIGENTE, LLANTAS DE ALEACIÓN DE 15".
PRECIO ESTIMADO	DESDE \$65.000

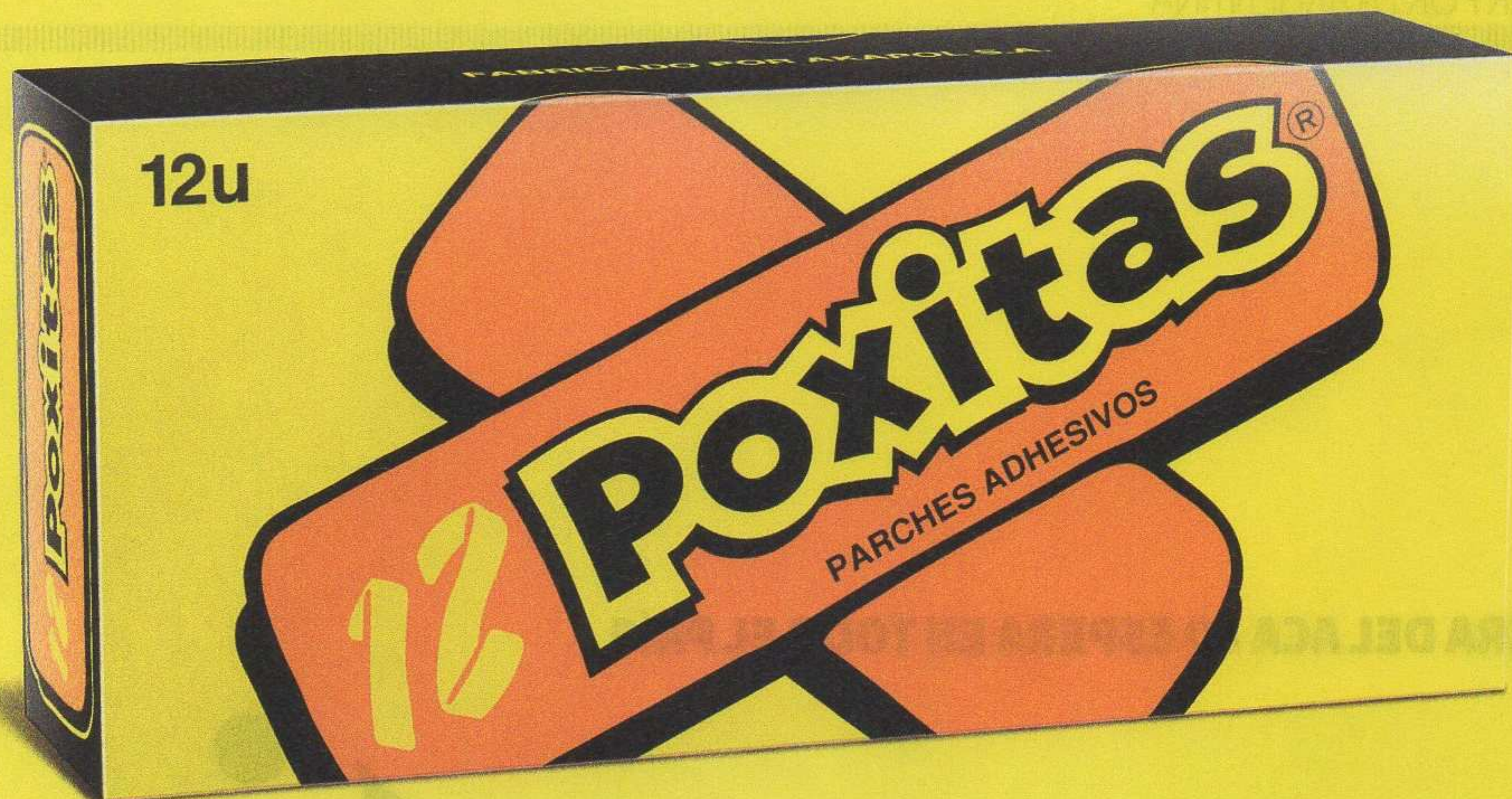

“En una emergencia ponete **Poxitas**®”

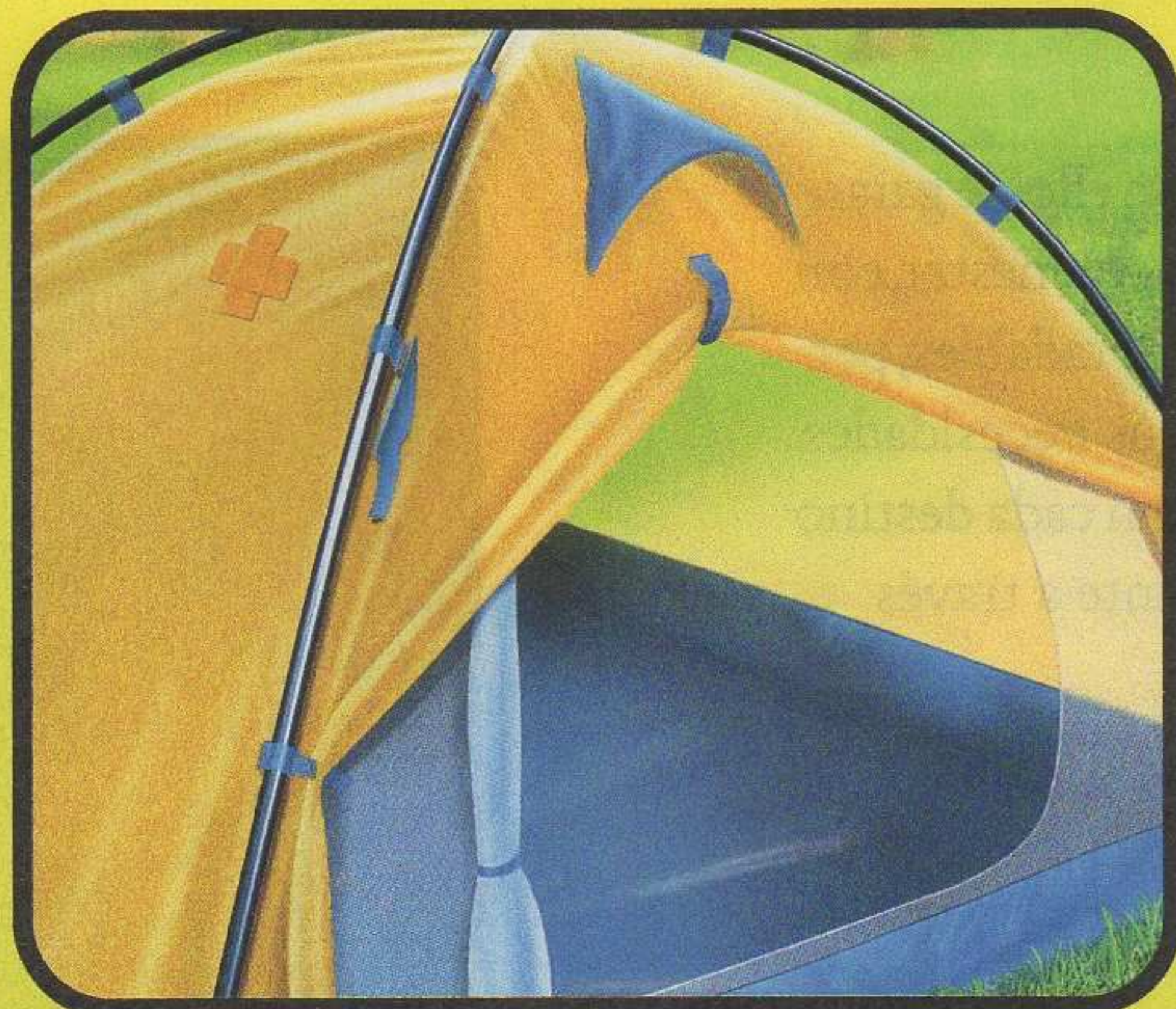
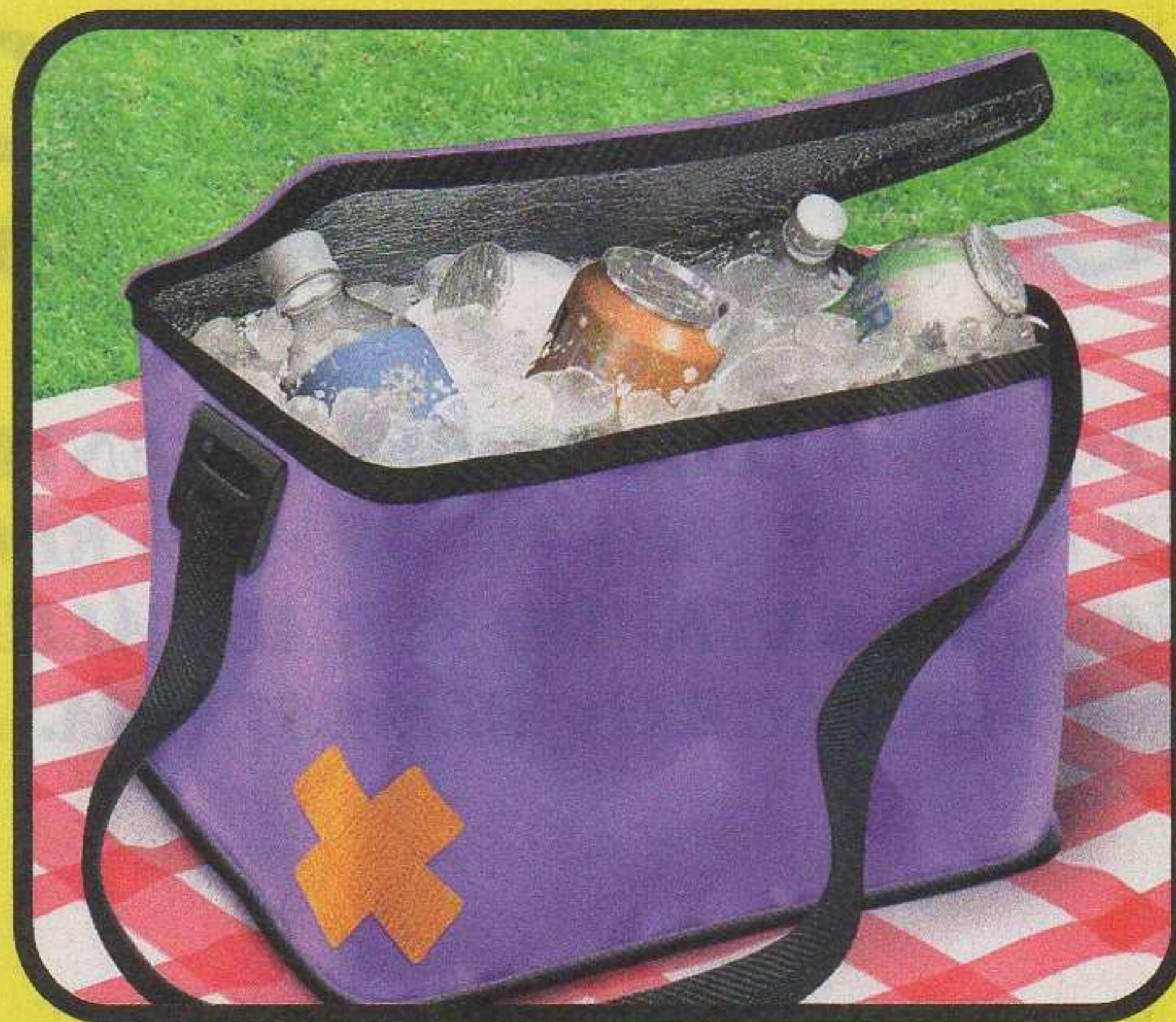

Entrá a
www.poxitas.com.ar,
contanos para qué utilizás **Poxitas**® y participá
de un sorteo por una carpa y una bicicleta.

"Promoción válida en todo el territorio de la República Argentina, con excepción de las provincias de Córdoba, Mendoza, Misiones y Salta. Plazo de vigencia: del 01/12/11 al 30/04/12. Para participar ingresá en www.poxitas.com.ar. Se pondrán en juego 1 (una) carpa marca Gibsons modelo TCC210 para 5 personas y 1 (una) bicicleta marca Aurora modelo 650 ASX. Sin obligación de compra. Ver Bases y Condiciones en www.poxitas.com.ar."

LA RED HOTELERA DEL ACA LO ESPERA EN TODO EL PAÍS

Para sentirse como en casa

EN CASI TODO EL TERRITORIO ARGENTINO, LOS HOTELES, HOSTERÍAS Y MOTELES DEL CLUB ESTÁN PREPARADOS PARA RECIBIRLOS: CERCA DEL MAR O DE LAS MONTAÑAS, DEL EXTREMO SUR AL CÁLIDO NORTE, SIEMPRE LOS ESTARÁ ESPERANDO UNA AGRADABLE ESTADÍA. POR: EUGENIA GALLI FOTOS ACA

El verano es la estación en la que se acostumbra a pensar en viajar, pero en cualquier época del año, para planificar sus vacaciones o escapar de la rutina, el Automóvil Club Argentino le ofrece una completa red hotelera en casi todo el país. Con la contratación directa en la Oficina de Turismo del ACA, usted puede planear su viaje des preocupándose del alojamiento, para viajar seguro y sin sorpresas.

Si desea un lugar cómodo para descansar con su familia o relajarse disfrutando de un tratamiento de spa, una escapada romántica o un viaje de negocios, no lo dude: cualquiera de estas experiencias puede ser posible si busca las alternativas de alojamiento que el Club le ofrece en 17 provincias argentinas. La red de hoteles del ACA está presente en gran parte del país con más de 31 hoteles, hosterías y moteles. Este desarrollo dinámico responde de la mejor manera a la demanda de hoteles de negocios y de ocio, o simplemente un alto en el camino para descansar y luego seguir viaje.

Todos diferentes, cada uno de ellos le garantiza una estadía pensada en su bienestar, con un entorno cálido, espacios agradables, personal calificado y atento a sus necesidades. Sin dudas, podrá encontrar en cada destino una experiencia reconfortante a través ...

**LA RED DE
HOTELES DEL
ACA ESTÁ
PRESENTE
EN 17
PROVINCIAS
CON 36
HOTELES,
HOSTERÍAS
Y MOTELES**



- 1. HOTEL CANAL BEAGLE.
- 2. HOTEL DR. CÉSAR CARMAN.
- 3. HOSTERÍA CACHI.



- 4. VISTA DE LA PISCINA DEL HOTEL DR. CÉSAR CARMAN.
- 5. EL CÁLIDO LOBBY DEL HOTEL CANAL BEAGLE.
- 6. HOSTERÍA CACHI.

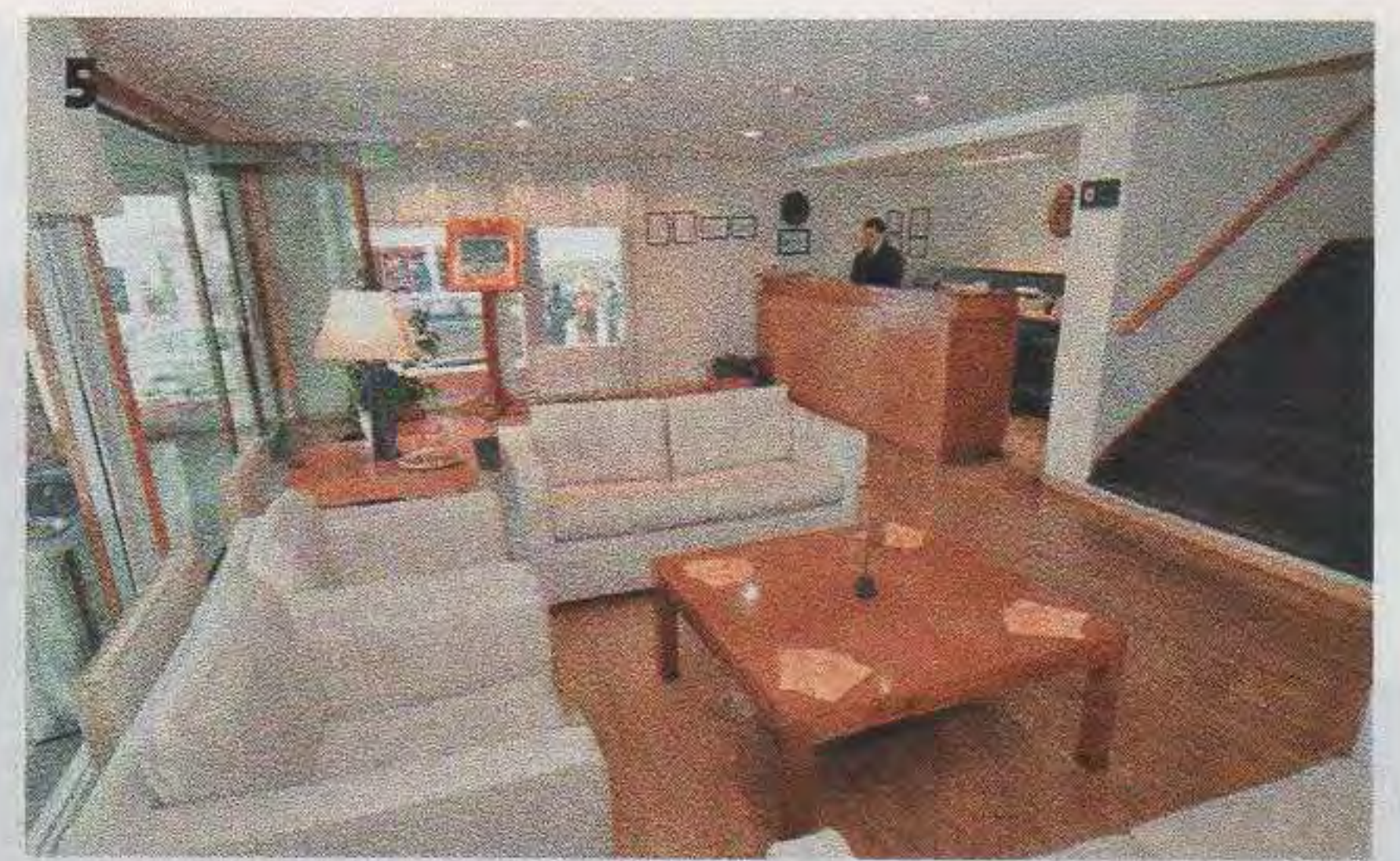

... de una cuidada atención y servicios perfectamente integrados a la cultura y ambiente de cada lugar.

Vacaciones junto al mar o en la montaña, las tradiciones y fiestas típicas del NOA o una agradable cabaña en el sur son algunas de las muchas opciones en las que el alojamiento será el marco ideal de un lugar para recordar. En muchos de nuestros establecimientos podrá disfrutar de los servicios de *spa*, sauna, piscina climatizada, restaurante con cocina internacional o típica de la región. Pero si lo que necesita es un lugar donde realizar reuniones de trabajo con la infraestructura que éstas demandan, también puede lograrlo en

varias de sus locaciones, fusionando relax y trabajo en un mismo ámbito, porque todas las posibilidades están cubiertas con la red hotelera del ACA.

La oficina de Turismo del Club también le ofrece la posibilidad de contratar directamente una gran cantidad de establecimientos en todo el país con los que posee convenio.

Comuníquese al 0-800-888-3777 o escribanos a turismo@aca.org.ar y le brindaremos el asesoramiento que necesite. De norte a sur y de este a oeste, seguramente encontrará el lugar indicado para que su descanso sea perfecto. ■

REAPERTURA

Próximamente reabrirá sus puertas la Hostería ACA el Calafate. Su remodelación sumó nuevos servicios y comodidades para la mejor atención de sus huéspedes. Se ampliaron las viejas habitaciones y construyeron nuevas con todos los detalles de confort que exige el pasajero moderno: living bar, gimnasio, sala de juegos y un alto nivel de equipamiento para este destino emblemático de la Argentina.

VIAJE SEGURO CON NUESTRA CARTOGRAFÍA

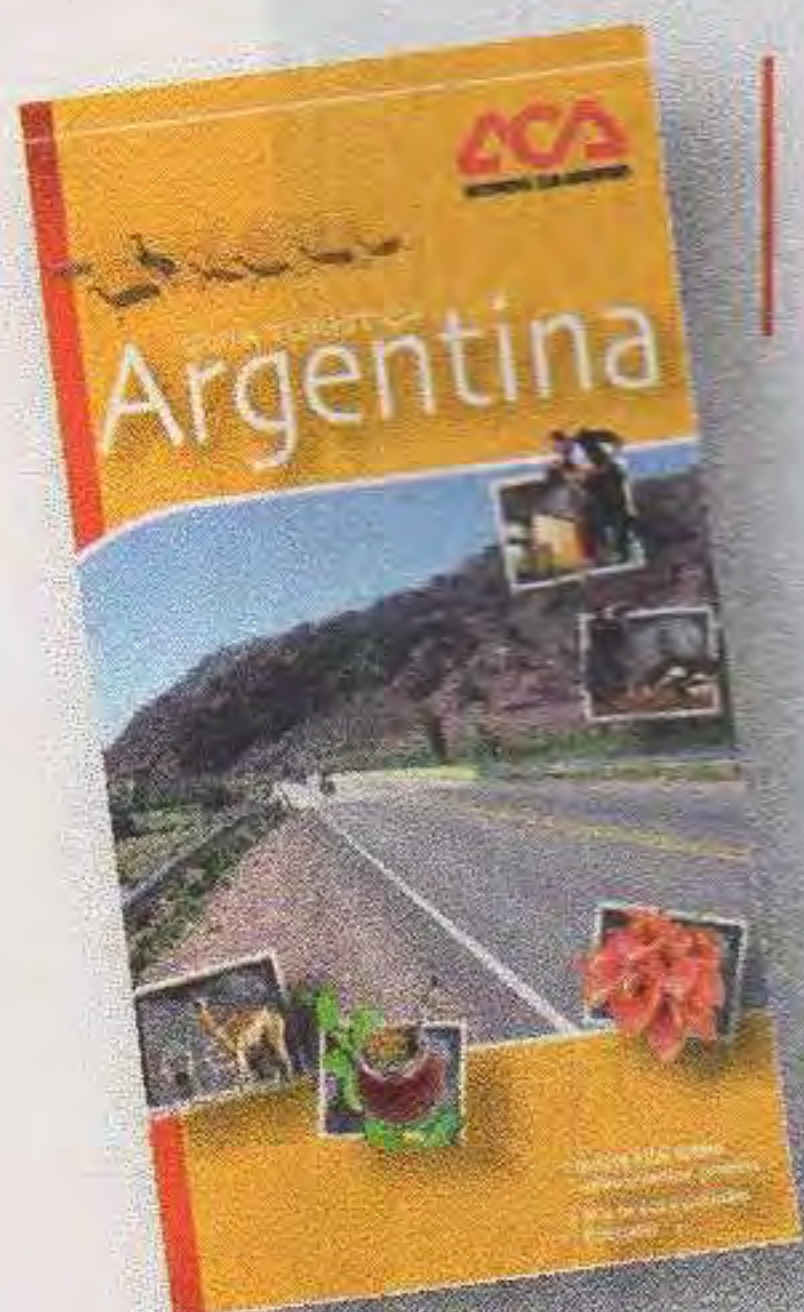

PROXIMAMENTE GUÍA TURÍSTICA -ARGENTINA-

NUEVAS EDICIONES

- **HOJA DE ZONA 3**
Provincias de Chaco, Corrientes, Formosa, Misiones y Santa Fe.
- **HOJA DE ZONA 7**
Provincias de La Pampa, Neuquén y Río Negro.

- GUÍA TURÍSTICA - HOJAS DE ZONA
- CARTAS TURÍSTICAS - CARTAS ESPECIALES
- CD INTELIGENTE

Adquiéralos en nuestras dependencias con precio diferenciado a socios.
Informes 0800-888-9888.



Novedades en odontología

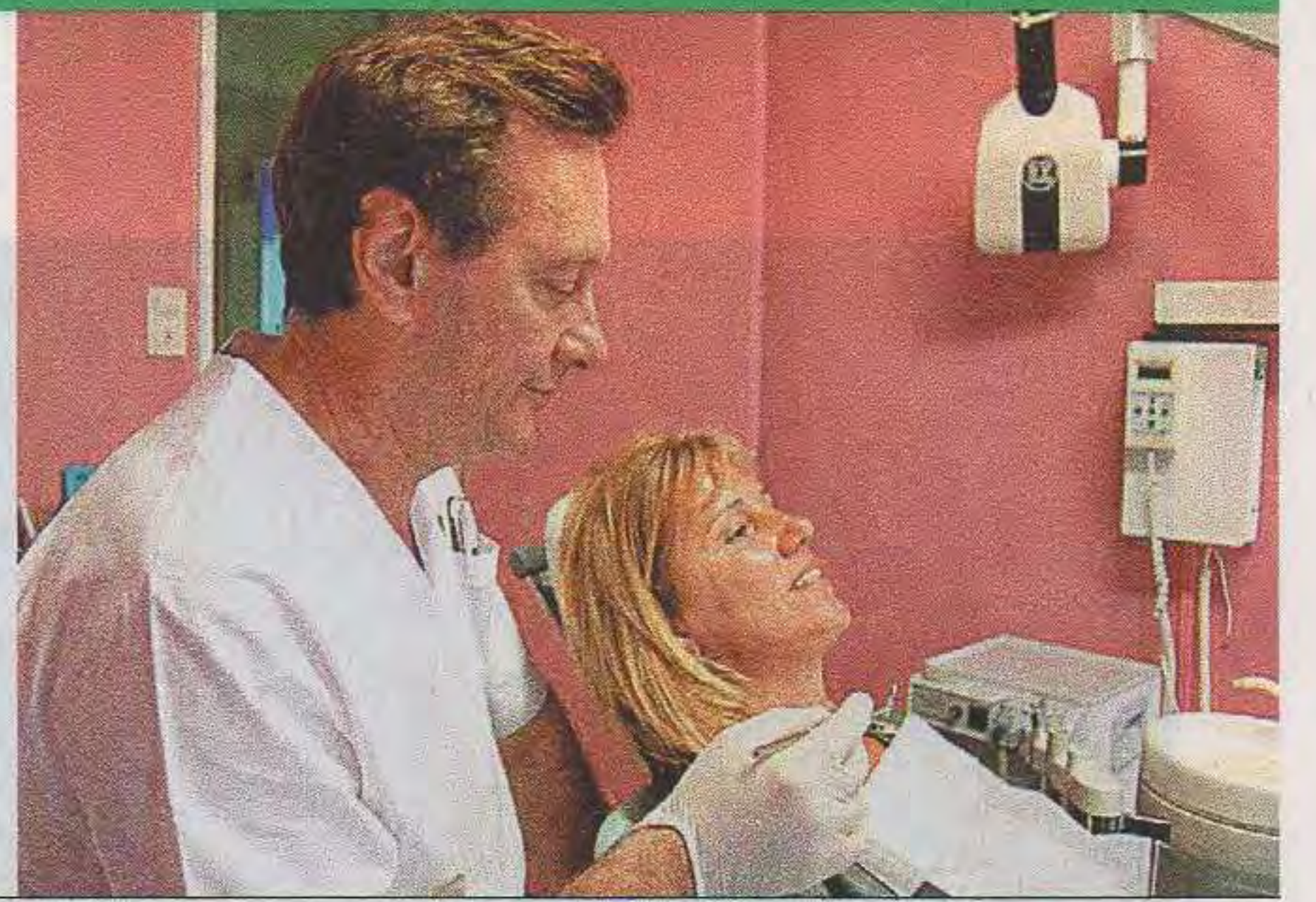

Los implantes dentales representan una solución eficiente tanto para reponer dientes ausentes como para retener prótesis móviles. Las condiciones necesarias para colocar los mismos son: buen estado general de la paciente y suficiente cantidad de hueso en la zona a implantar. Este último punto será evaluado radiográficamente y en casos más complejos con tomografías.

De no haber suficiente cantidad de hueso se realizará un mejoramiento óseo utilizando técnicas de relleno y/o injerto óseo.

Una vez colocado el implante se termina el caso a los tres meses, luego de que el mismo haya osteointegrado (soldado).

Si las condiciones óseas son óptimas se podrán colocar los dientes o prótesis luego de terminar la cirugía (implantes de carga inmediata).

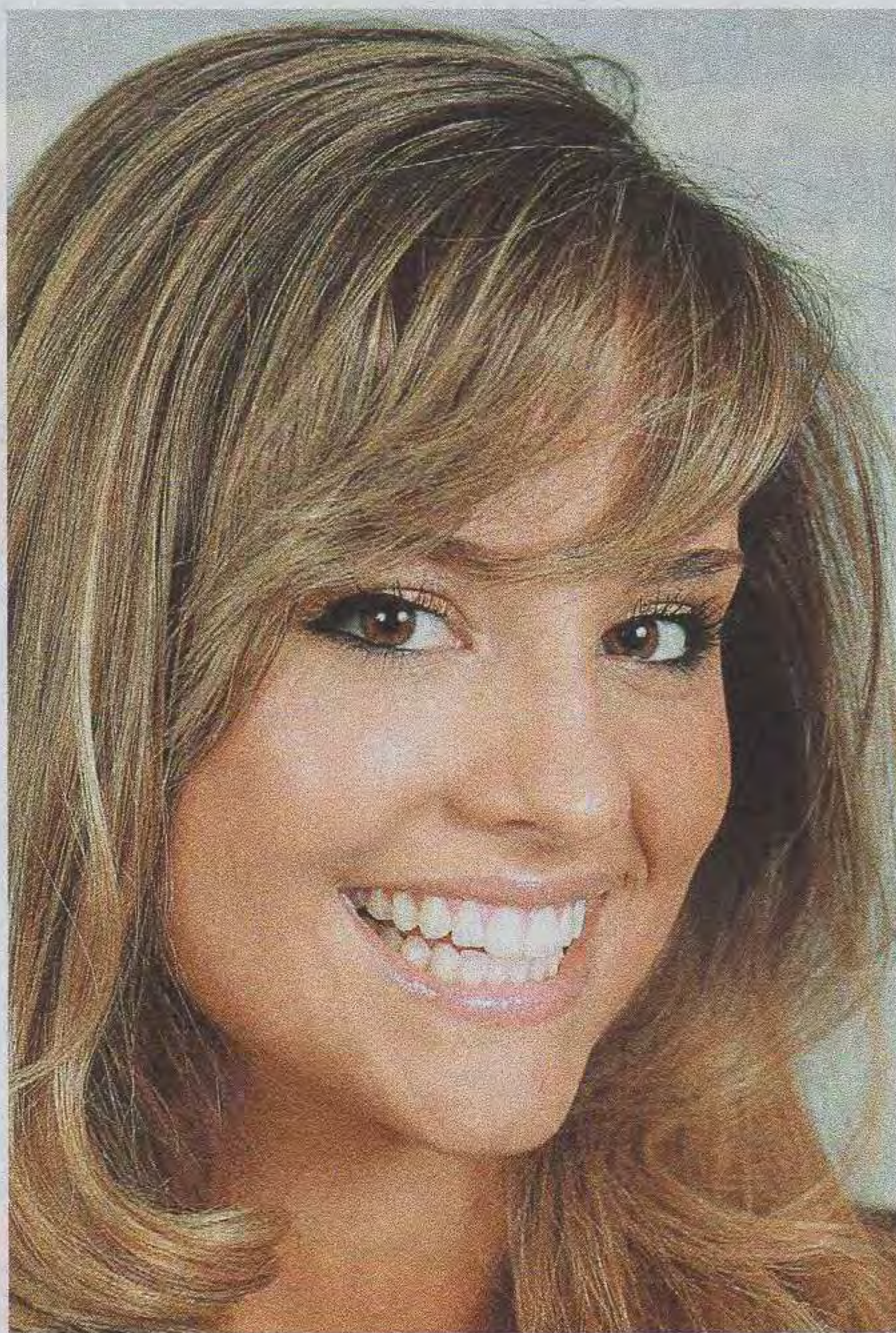

El Dr. S. L. Pelcman es Director del Centro Especializado en Prótesis fijas sobre implantes. Representante de Dental Park Research Implant Center USA. D.D.S. Doctor in Dental Surgery, California, USA

ULTIMA TECNOLOGIA

Nuevo sistema de tratamiento para dentaduras protéticas retenidas por implantes en desdentados totales, sistema ultra rápido, dientes en una hora

Mediante una microcirugía se colocan los implantes en 45 minutos y luego se instala la dentadura terminada sobre los mismos. Todo el tratamiento es supervisado con estudios digitales radiográficos que aportan la información necesaria a un soft que permitirá diseñar en el laboratorio la dentadura a realizar.

Estética dental

Es uno de los temas mas sutiles en la odontología

Para obtener resultados óptimos no solo es necesario una técnica depurada en la preparación tanto de dientes

como de implantes sino que es imprescindible el buen gusto, percepción y sensibilidad del profesional.

Se debe evaluar el tamaño, la posición de los dientes, color, naturalidad, el frente y el perfil del paciente, sonrisa, posición de los labios y soporte labial. Otro factor fundamental a tener en cuenta es restablecer una mordida correcta para lograr eficiencia masticatoria.

Nuevos materiales

La aparición de nuevos materiales facilita el éxito en al estética de cada trabajo (nuevos tipos de porcelanas libres de metal, blancos más naturales).

PORCELANAS LIBRES DE METAL

Coronas y carillas más blancas

Las coronas y carillas de porcelana hoy se realizan con nuevos materiales biológicamente compatibles con los que obtenemos una estética superior y mayor funcionalidad en nuestros trabajos. Porcelanas en colores más blancos, más resistentes que permiten realizarlas con espesores más delgados sin base metálica, con lo cual requieren menos desgaste en los dientes naturales y consecuentemente menor probabilidad de realizar tratamientos de conducto.



Estimados Dres. Pelcman:
No puedo dejar de enviarles este mensaje de agradecimiento por haberme hecho la dentadura de mis sueños después de tantos años de sufrir e imaginarme como sería reír sin vergüenza, sin complejos.

Si hubiera sabido que no sufrirla como imaginé y cuan rápido vería los cambios deseados lo hubiera hecho mucho antes, pero los temores a veces paralizan, hasta que el deseo de producir un cambio fue mayor que mi miedo y por suerte los encontré a Uds. que me acompañaron en este proceso conteniéndome y trabajando duramente hasta llegar a este maravilloso resultado. Gracias otra vez.

Saludos afectuosos, Claudia Bliard

CASOS TERMINADOS



Rita Glassman

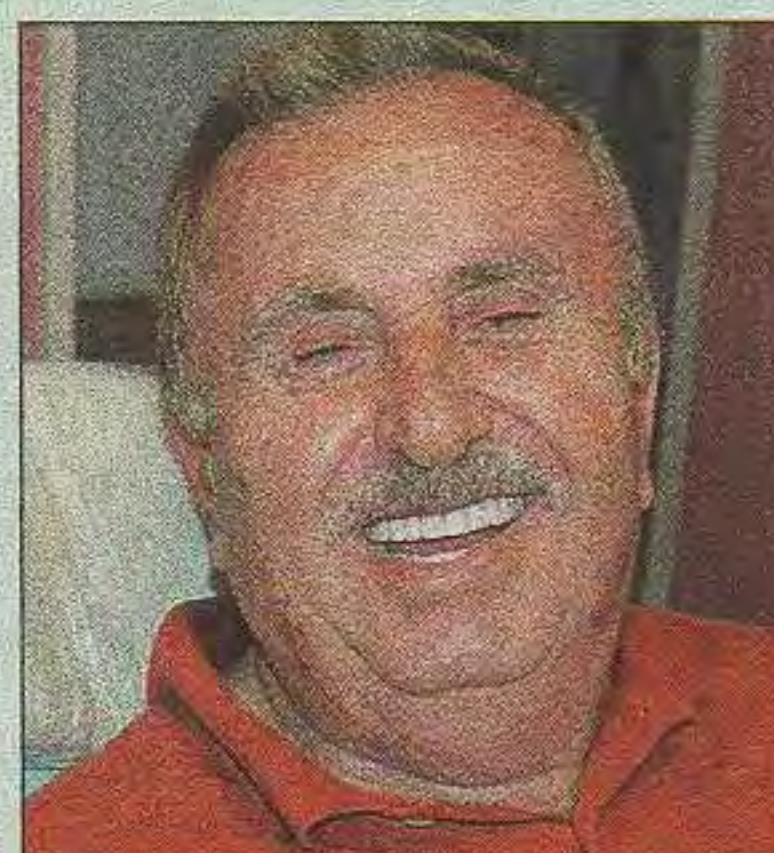

Al Capostopulos

Servicio del Plan de Salud del ACA



Los socios del ACA disponen de una consulta con el respectivo estudio computarizado sin cargo. Deberán solicitar turno telefónico acreditando su afiliación de lunes a viernes de 9 a 18 hs.

Av. Santa Fe 3444 10° "A" Capital Federal
Teléfonos: 4821-9070 / 4821-3734
www.dentalesimplantes.com.ar
e-mail: consultas@dentalesimplantes.com.ar



HOTEL ACA VILLA GESELL

Amanecer junto a la playa

EN EL CORAZÓN DE GESELL, PRIVILEGIADO POR UN ESPACIO VERDE QUE ABARCA MÁS DE 28.000 M2, EL HOTEL ACA VILLA GESELL LE OFRECE UN MODERNO SPA FRENTE AL ATLÁNTICO PARA ESTADÍAS FAMILIARES Y DE SALUD. FOTOS: LEO ZAXATTARO

Imagínese por un momento un hotel muy confortable en la primera línea del océano Atlántico, con sus amplias habitaciones íntimamente asociadas a las expectativas de los clientes, con acceso directo a la playa, rodeadas de verde, conectadas con un moderno spa e integradas a una completa propuesta de turismo saludable. Esto es lo que ofrece el Hotel ACA Villa Gesell.

Una completa variedad de servicios hacen que en la estadía encuentre todas las opcio-

nes de un tres estrellas superior, diferenciada tanto por la cálida atención del personal del hotel como por los responsables de los tratamientos de salud y relax del spa, supervisados por un equipo médico especializado. Los programas de recuperación y mantenimiento de peso que se ofrecen han sido preparados por el Dr. Cormillot y su equipo de profesionales.

Sus 200 metros de frente, su ubicación a pasos del mar y un exclusivo parador para dis-

frutar de amaneceres soñados en la playa lo posicionan en un lugar privilegiado a la hora de elegir dónde hospedarse.

Villa Gesell, un clásico de muchas familias argentinas y de jóvenes que buscan sus playas y su activa vida nocturna, es el lugar donde es posible combinar diversión y descanso. Cualquier excusa es buena en el Hotel ACA Villa Gesell, porque vacaciones, relax y cuidado personal van de la mano. ■

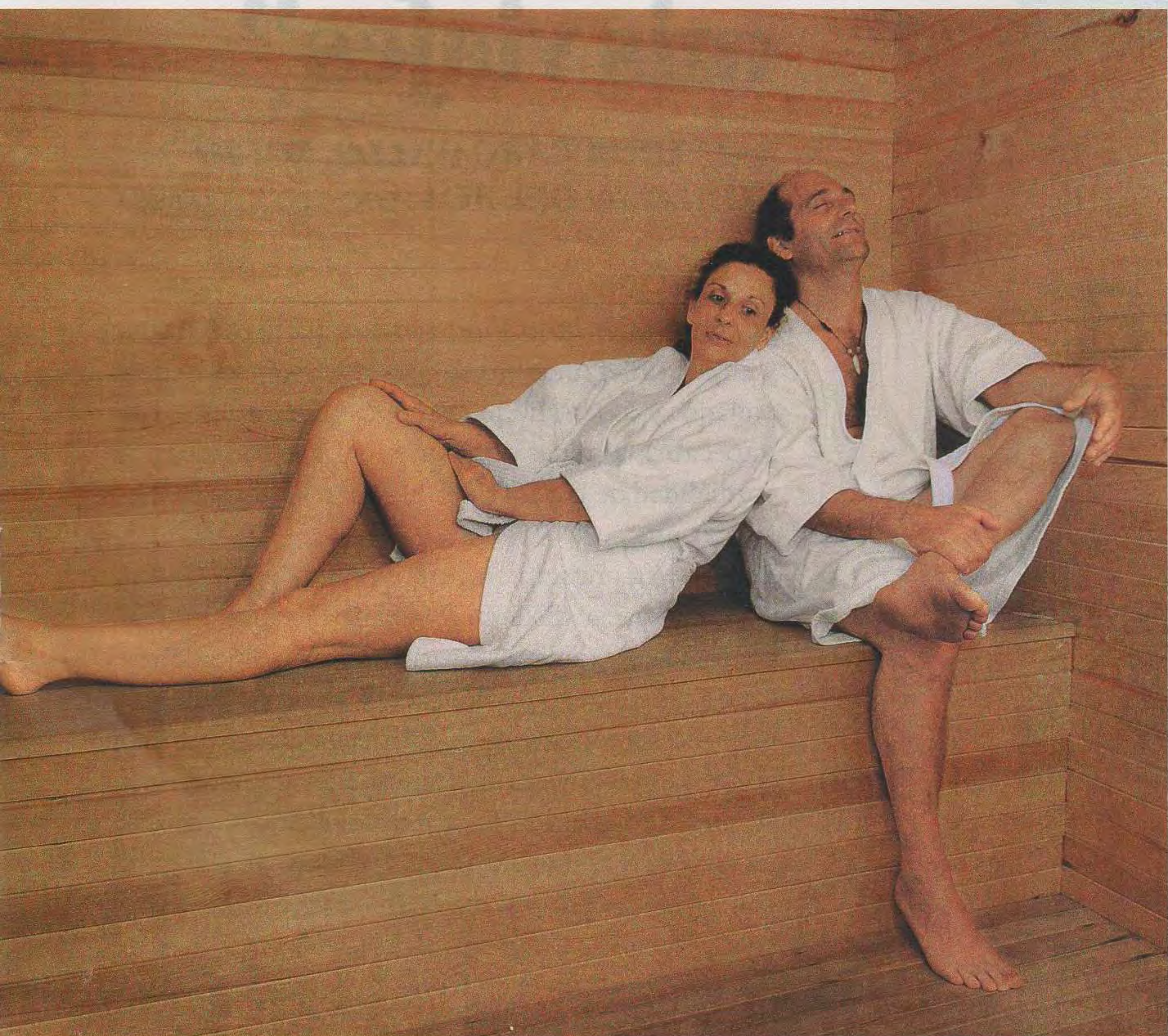
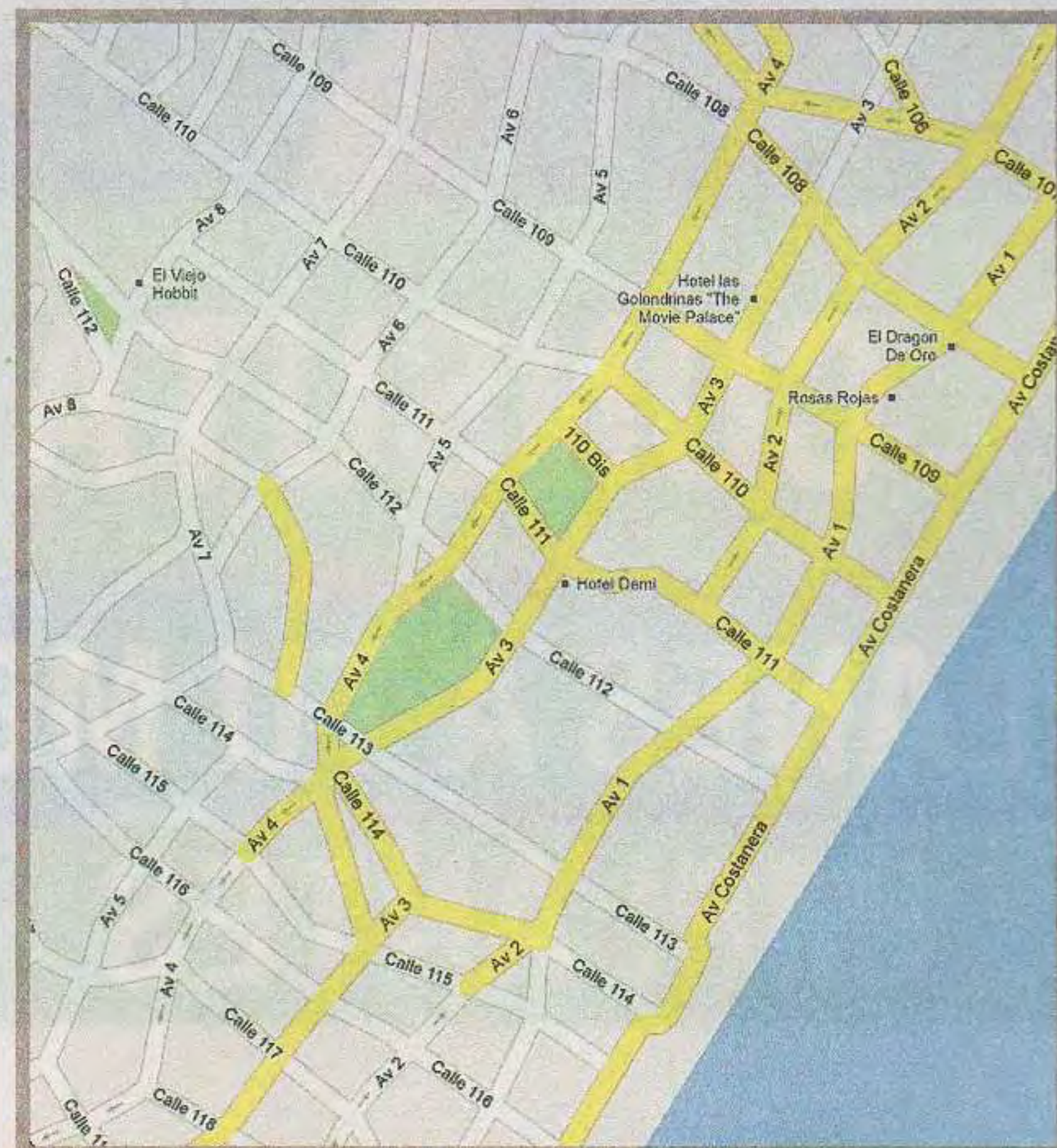
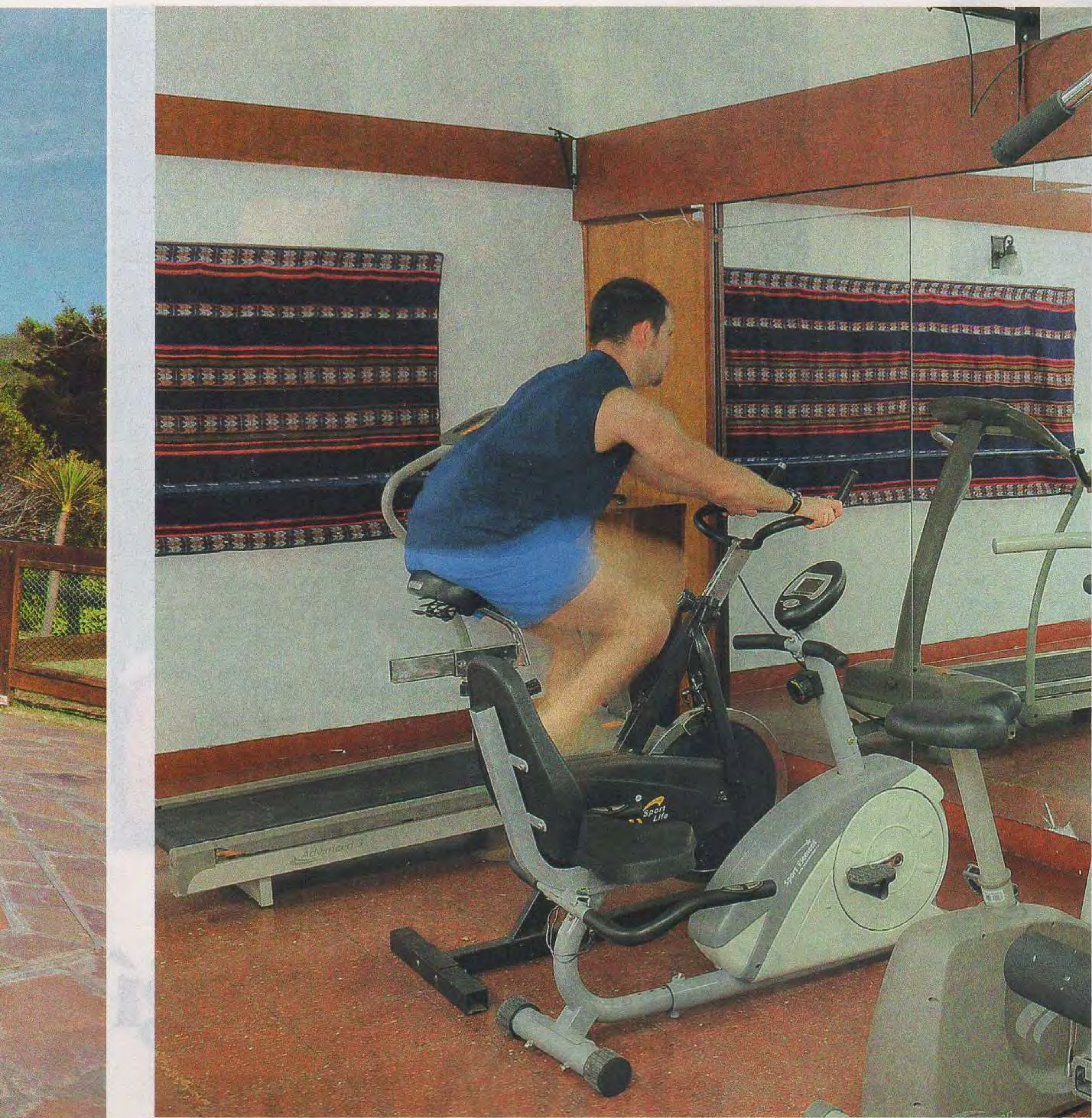

ACA VILLA GESELL

UBICACIÓN

Avenida 1 entre paseos 112 y 113, Villa Gesell

SERVICIOS INCLUIDOS

Todo el año
 Desayuno continental-
 DDN-DDI-TV cable-
 Piscina cubierta climatizada-Parque de 25.000 m² frente al mar
 -Salida directa a la playa- Golf y tenis en el golf club (como socios)
 -Estacionamiento-
 Gimnasio-Wi-Fi en áreas comunes

Temporada alta

Desayuno americano en temporada-
 Piscinas al aire libre para adultos y niños-
 Clases de aquagym (en

horarios coordinados)-
 Solárium-Actividades recreativas para niños y adultos-Juegos infantiles

Servicios especiales

Sala de video-Juegos de salón-Juegos de video-PC con Internet-
 Carpas y sombrillas-
 Restaurante saludable y media pensión-
 Masajes descontracturantes-Ducha escocesa-Confitería-
 Room service-Sauna-
 Baby sitter-Parrillas

INFORMACIÓN

RESERVAS

0-800-888-3777
turismo@aca.org.ar

**LA RISA
ES SALUD**



CONSUTÁ NUESTRAS
TARIFAS

PLANES A TU MEDIDA

IMPLANTES 



dentalia[®]
IMPLANTES A TU ALCANCE

0-800-888-DENT
3 3 6 8

ALTO PALERMO - OLIVOS

www.dentaliaonline.com
info@dentaliaonline.com



**“Siempre elegí
el ACA para
mis viajes”**

**SALVADOR CARCAVALLO, SOCIO
VITALICIO DEL ACA** FOTO: LEO ZAXATTARO

Los últimos, en 2010. Fuimos a Europa: España Italia y Francia. Elegimos uno de los clásicos Viajes Acompañados y todo salió perfecto. La organización fue impecable, comidas riquísimas, paisajes soñados y la cordialidad de la gente nos hicieron vivir una experiencia única.

Además, hicimos un crucero increíble por Venecia, Grecia, Croacia y Estambul. Pero desde siempre en todos los viajes familiares la Oficina de Turismo, con su cálido y eficiente equipo de gente, nos ha brindado el mejor asesoramiento. Recuerdo particularmente uno en 1979. Estábamos armando un viaje familiar al sur y la gente de Turismo del ACA nos sugirió que llegáramos a Ushuaia y nos alojáramos en unas cabañas en el ventisquero Moreno, un destino insólito en esos años. Han sido pioneros en el desarrollo del turismo y los seguiremos eligiendo como lo hemos hecho toda la vida.

BOTIN PAMPA

CUERO FLOR MARRON O NEGRO ■ ■ ■
PLANTA EN POLIURETANO BIDENSIDAD
CON O SIN PUNTERA DE ACERO
TALLES DEL 38 AL 47

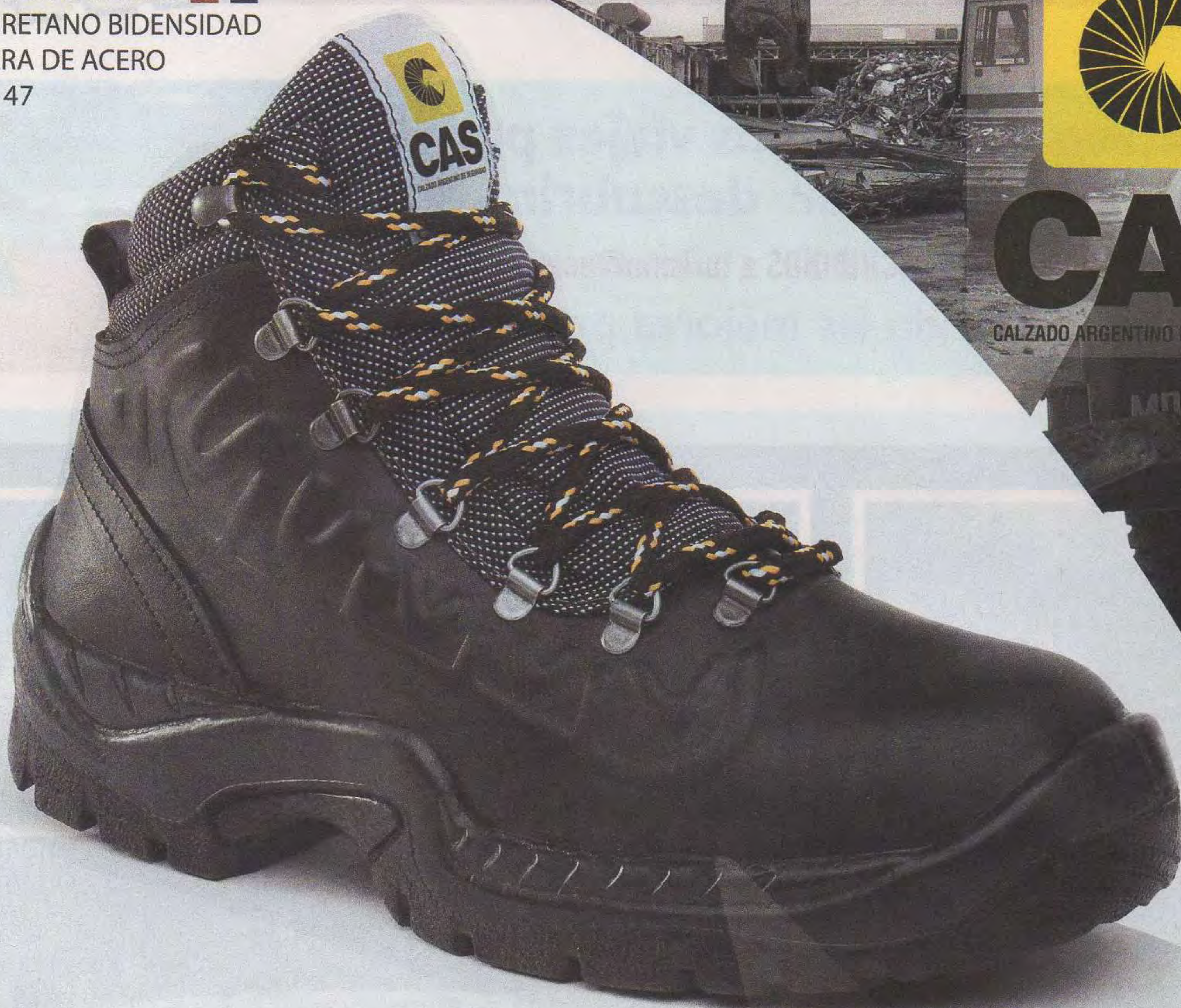

CAS
CALZADO ARGENTINO DE SEGURIDAD

Plantilla Confort

Confeccionada en PU, altamente flexible.
Favorece la circulación y a las articulaciones.
Reduce la fatiga



Respirable

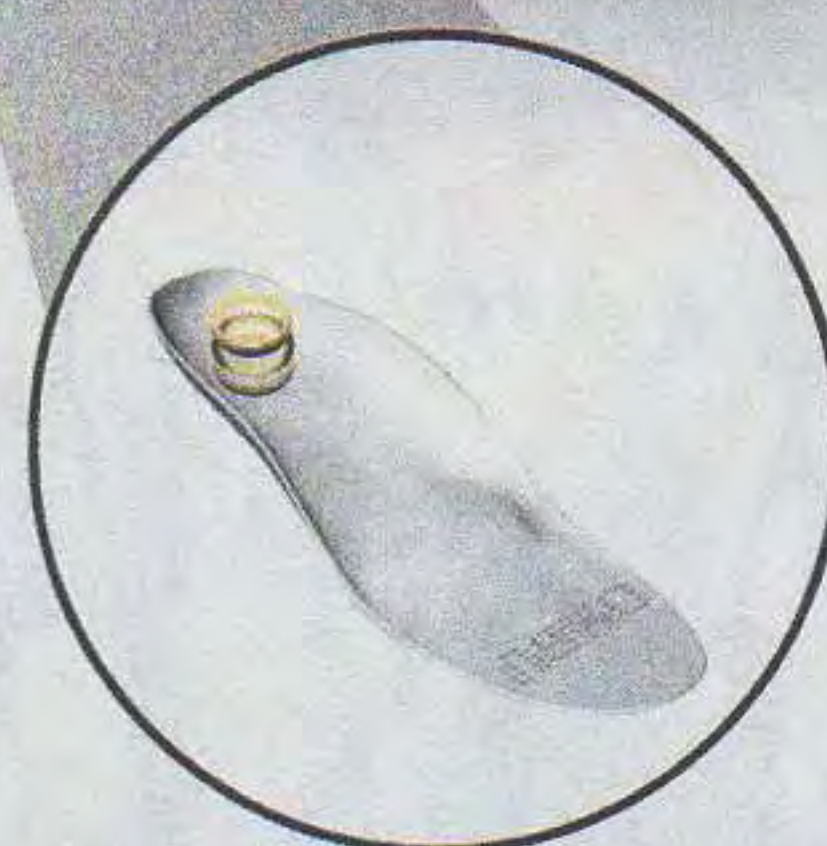

Absorción de
impactos

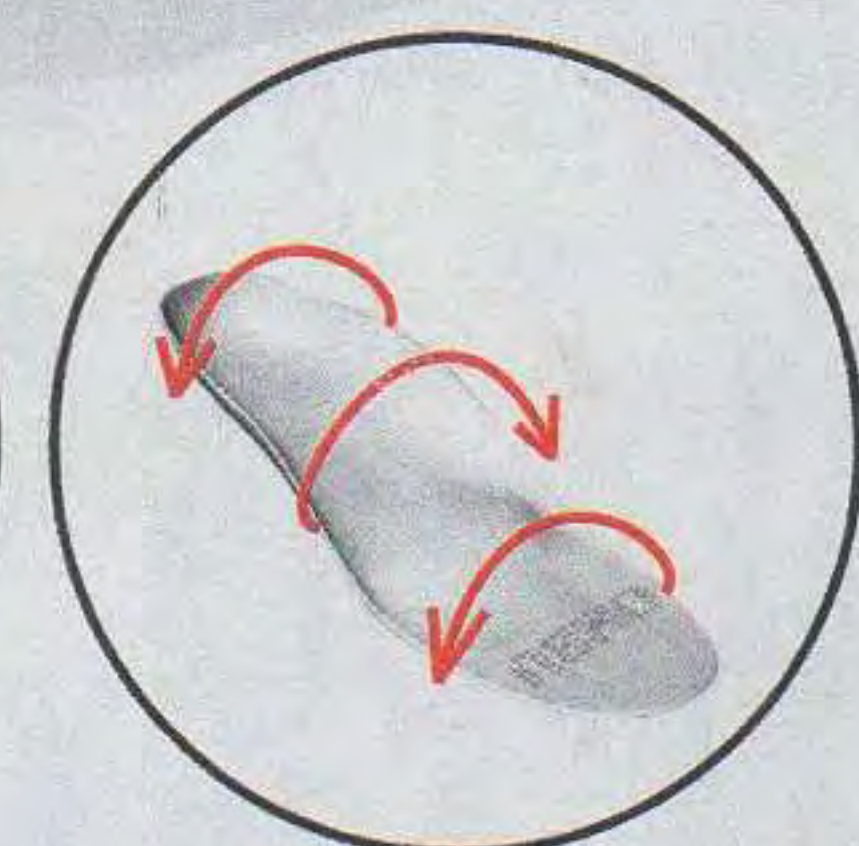

Gran flexibilidad

S
Sanitec

SMARTEC
AIR

CORDURA



Distribuidores

TECNO LIGHT S.R.L.

SUIPACHA 3243
SANTA FE
0342-455-3582
tecnolightsrl@arnetbiz.com.ar

INPA INGENIERIA PATAGONICA

AV. ZATTI 510 CIUDAD VIEDMA
RIO NEGRO
02920-430617
inpa@speedy.com.ar

NAVON

AV. CORRIENTES 2714/CANING 346
CAPITAL FEDERAL
4863-2456/4854-7048
yuka@fibertel.com.ar

HUACO SA

CONSTITUCION 1065
SAN LUIS
02652-424684
huaco@huacoargentina.com.ar

INDUSTRIAL TAYLOR

AV LOS CONSTITUYENTES 778
GRAL. PACHECO
4740-2225/2727
ventas@taylorseguridad.com.ar

OXITODO

AYACUCHO 5994
ROSARIO - SANTA FE
0341-4635551
ventas@oxitodo.com.ar

ARDUINO S.R.L.

BV. ASCASUBI 1150
BELL VILLE-CORDOBA
03534-426-208/429191
info@bul-mak.com.ar

ROGUANT S.R.L.

CABO 1 MORENO 2240 (EX B. BLANCA)
PARQ. IND. BURZACO-BS AS
4238-0400
roguant@roguant.com

DEFAIVEL S.A.

9 DE JULIO 143
MORON - BS AS
4627-4406
tiendalarosa@gmail.com

SEGUFER S.A.

INDEPENDENCIA 701
CAPITAL FEDERAL
4307-9459/4300-5521
ventas@segufer.com.ar

MENERS S.R.L.

ARIETA 3013
SAN JUSTO
4441-7277
meners23@yahoo.com.ar

ARCO MAQUINARIAS

J.B. JUSTO 5761
CAPITAL FEDERAL
4583-4477/4197-2800
maquinas@arcomaquinarias.com.ar

CONSULTÁ POR VIAJES EN LA ARGENTINA Y DESTINOS DE TODO EL MUNDO

2012: Nuevo Año. Nuevos viajes para planear y destinos por descubrir.

LLAMANOS al 0-800-888-3777 o ESCRIBINOS a turismo@aca.org.ar

Te seguimos acercando las mejores propuestas

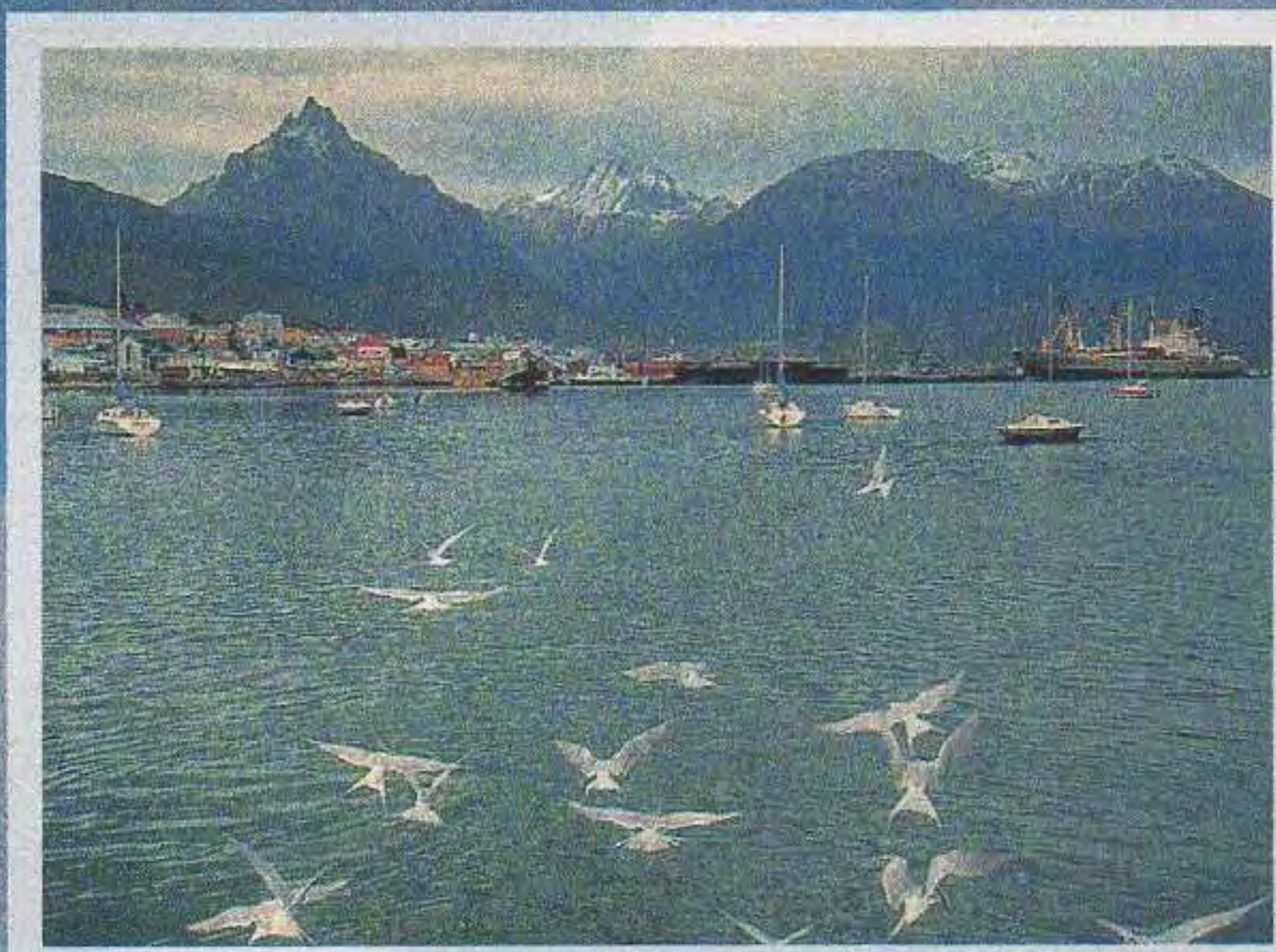
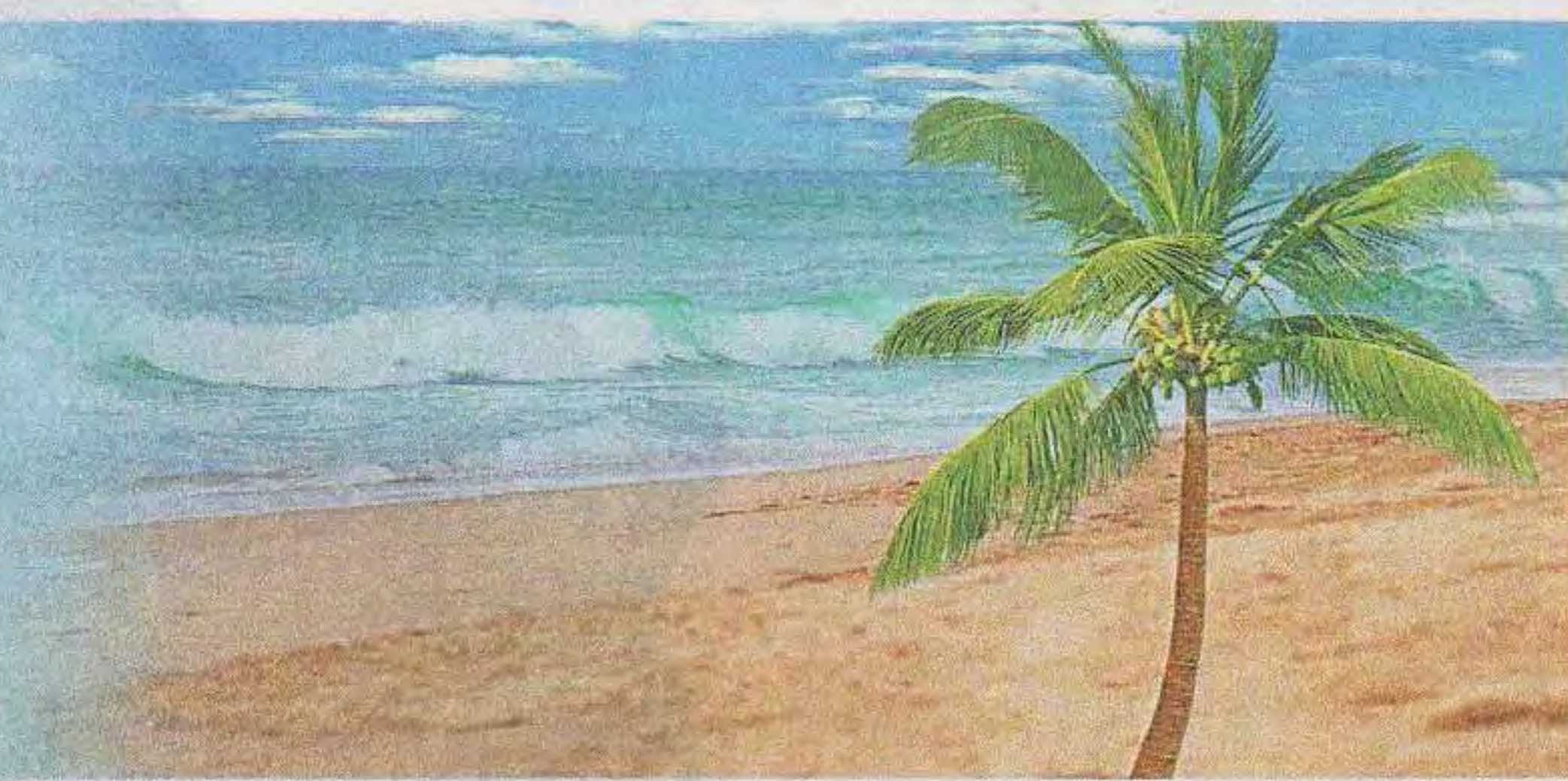

USHUAIA

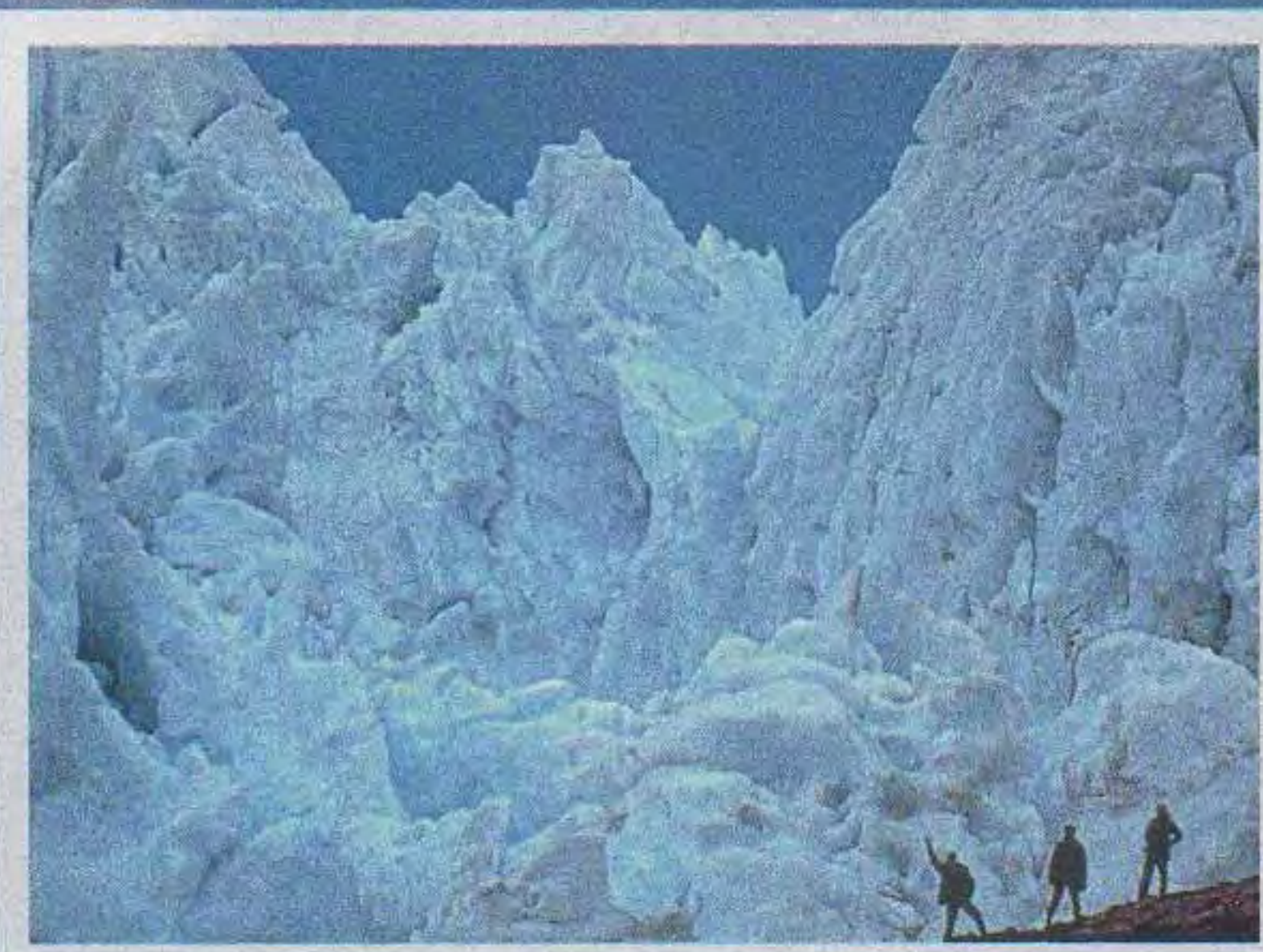

EL CALAFATE



TIERRA DEL FUEGO

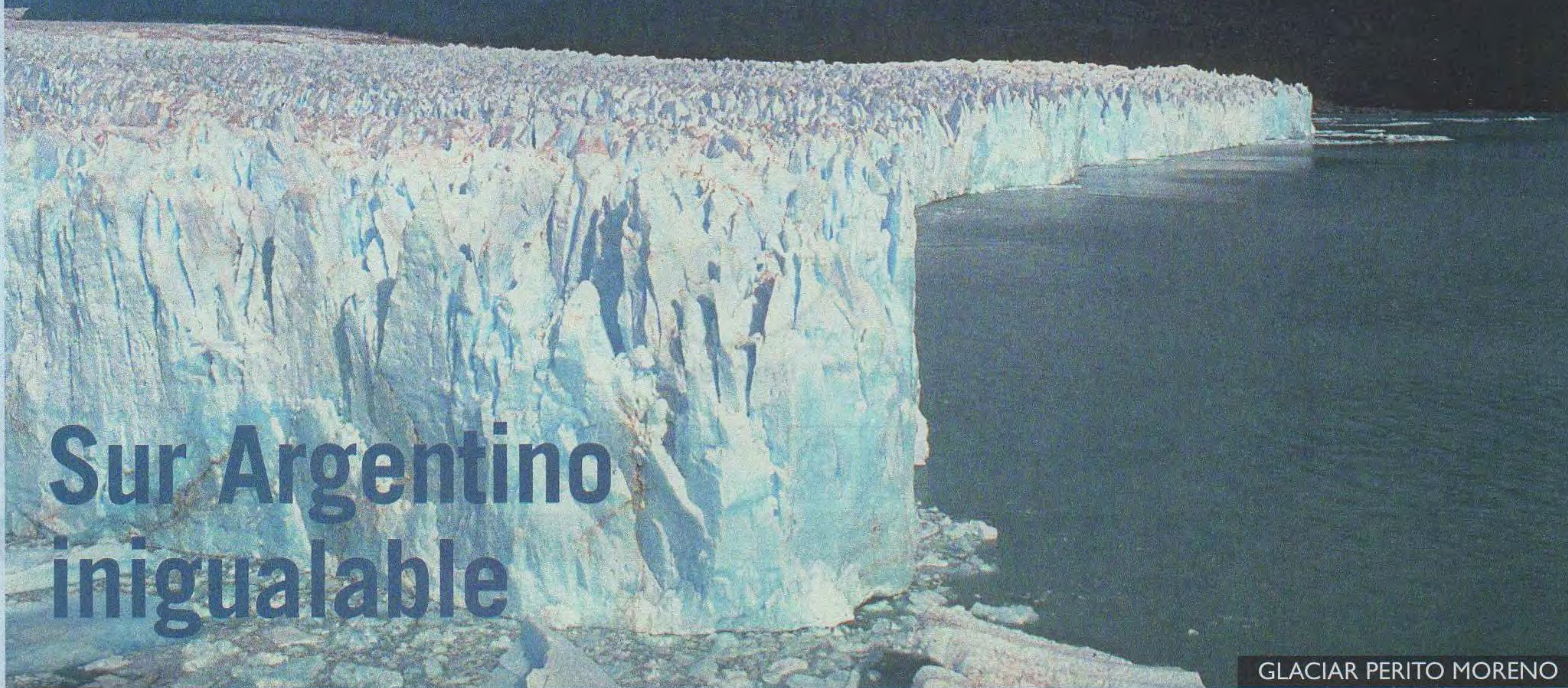

Sur Argentino inigualable

GLACIAR PERITO MORENO

Duración: 7 días / 6 noches

Vigencia: diciembre 2011 al 20 de marzo de 2012

Salidas: diarias

Régimen: desayuno

Incluye: Aéreo Buenos Aires /El Calafate / Ushuaia /Buenos Aires con Aerolíneas Argentinas (tarifa BT)

Traslados de entrada y salida en ambas ciudades (servicios regular) 3 noches de alojamiento en Hotel seleccionado con desayuno (El

Calafate)

El Calafate: excursión terrestre glaciar Perito Moreno en regular 3 noches de alojamiento en **Hotel ACA Canal Beagle 4*** (Ushuaia)

Ushuaia: excursión parque nacional + city tour con visita al Museo del Fin del Mundo (entrada incluida) + **lagos Escondido y Fagnano (*)**

Opcionales:

Navegación glaciar Upsala -

minitrekking - Balcón de El Calafate 4x4 (El Calafate) - Navegación Canal de Beagle - Tren del Fin del Mundo (Ushuaia) (*) Excursión sujeta a condiciones climáticas y transitabilidad del camino.

Tarifa desde \$4.550 (1)

Tarifa por persona en pesos base habitación doble. Aéreo cotizado con tarifa especial de excursión: no admite cambio y/o devolución. Válido para residentes en la

Argentina. Sujetas a disponibilidad y/o modificación sin previo aviso. No incluye entradas a los parques nacionales ni tasas de aeropuerto a abonar en destino.

(1) La tarifa publicada corresponde a alojamiento en Hostería Las Dunas, El Calafate. Consulte por otros establecimientos.

Operador responsable: ACA Turismo, categoría EFSL, legajo 0076, Res. 716/72

Las tarifas publicadas fueron proporcionadas por los operadores responsables de cada viaje al momento del cierre de esta edición, y están sujetas a modificaciones y/o cambios sin previo aviso por parte de los mismos.



LA CALIDAD Y CONFIANZA
QUE TU AUTO SE MERECE



CSP-5077BT

REPRODUCTOR CON PANTALLA TACTIL DE 3" Y PUERTO USB, SLOT PARA MEMORIA y CONEXIÓN BLUETOOTH

- Pantalla táctil de 3" • Bluetooth • Entrada USB/ Slot SD frontal • Reproducción MPEG4 / MP3 / WMA / JPEG / vía USB o SD • Sintonizador digital AM/FM estéreo • Panel desmontable • Control Remoto

45W X 4 Bluetooth USB mp3

ORIGEN CHINA

CSP-5027

REPRODUCTOR DE CD CON PUERTO USB Y SLOT PARA TARJETA DE MEMORIA

- Reproduce MP3, CD, CD-R/RW • USB • Sintonizador digital AM / FM estéreo • RDS • Panel desmontable • Control remoto



50W X 4 USB SD/MMC CARD mp3 MOSFET ANTI-SHOCK SYSTEM

ORIGEN CHINA



CSP-5017

REPRODUCTOR DE CD CON PUERTO USB Y SLOT PARA TARJETA DE MEMORIA

- Reproduce MP3, CD, CD-R/RW • Puerto USB • Sintonizador digital AM/FM estéreo • Aux in Frontal x 1 • Salida RCA x 1 • Panel desmontable

ORIGEN CHINA

45W X 4 SD/MMC CARD MOSFET USB mp3 ANTI-SHOCK SYSTEM



CSP-5007

REPRODUCTOR CON PUERTO USB Y SLOT PARA TARJETA DE MEMORIA

- Puerto USB para reproducción de dispositivos portables • Sintonizador digital AM/FM estéreo con 30 memorias programables • Ecualizaciones preseteadas • Salida RCS x 1 • Display LCD • Panel desmontable

ORIGEN CHINA

45W X 4 SD/MMC CARD MOSFET USB mp3 ANTI-SHOCK SYSTEM



Sistema de Posicionamiento Global con Bluetooth y Display 5" **GP-5000**



Sistema de Posicionamiento Global con Display 4.3" **GP-4300**



ORIGEN CHINA

- BATERIA Intercambiable
- micro diseño ultra delgado
- mapas 2D 3D
- memoria interna 2GB
- touch SCREEN
- POi punto de interes
- Audio & Video

Nuevo foro exclusivo para tu GPS Philco. Ahora el mapa lo mejoras vos.



Los Mapas Más Confiables del Mundo www.mapreporter.navteq.com

Sólo para usuarios Philco: Descarga y actualización de mapas en www.ndrive.com. Más información en www.philcodigital.com.ar

0-800-888-3777
turismo@aca.org.ar

CONSULTÁ POR VIAJES EN LA ARGENTINA Y DESTINOS DE TODO EL MUNDO

Las tarifas publicadas fueron proporcionadas por los operadores responsables de cada viaje al momento del cierre de esta edición, y están sujetos a modificaciones y/o cambios sin previo aviso por parte de los mismos.

Todo Cataratas

La nueva maravilla natural del mundo

Salidas: diarias
Duración: 4 días / 3 noches
Vigencia: Enero-febrero 2012
Incluye: Traslados de entrada y salida
Excursiones cataratas argentinas, cataratas brasileras con almuerzo y Dutty Free Shop
3 noches de alojamiento
Hoteles y tarifas:

Hotel Saint George (base hab. doble standard) con media pensión **desde \$ 1.271.-**
Hotel Esturión (hab. Regency) con desayuno **desde \$ 958.-**
Hotel Las Orquideas (hab. doble Regency) con media pensión **desde \$ 1474.-**
Consulte por otros establecimientos.

Tarifa en pesos por persona base habitación indicada. Válido para residentes. Sujetas a disponibilidad y/o modificación sin previo aviso. Sólo servicios terrestres. No incluye transporte. No válido fin de semana largo.
Operador responsable: Caracol Internacional EVT, legajo 11.734, DNT 311/03



CATARATAS DEL IGUAZÚ

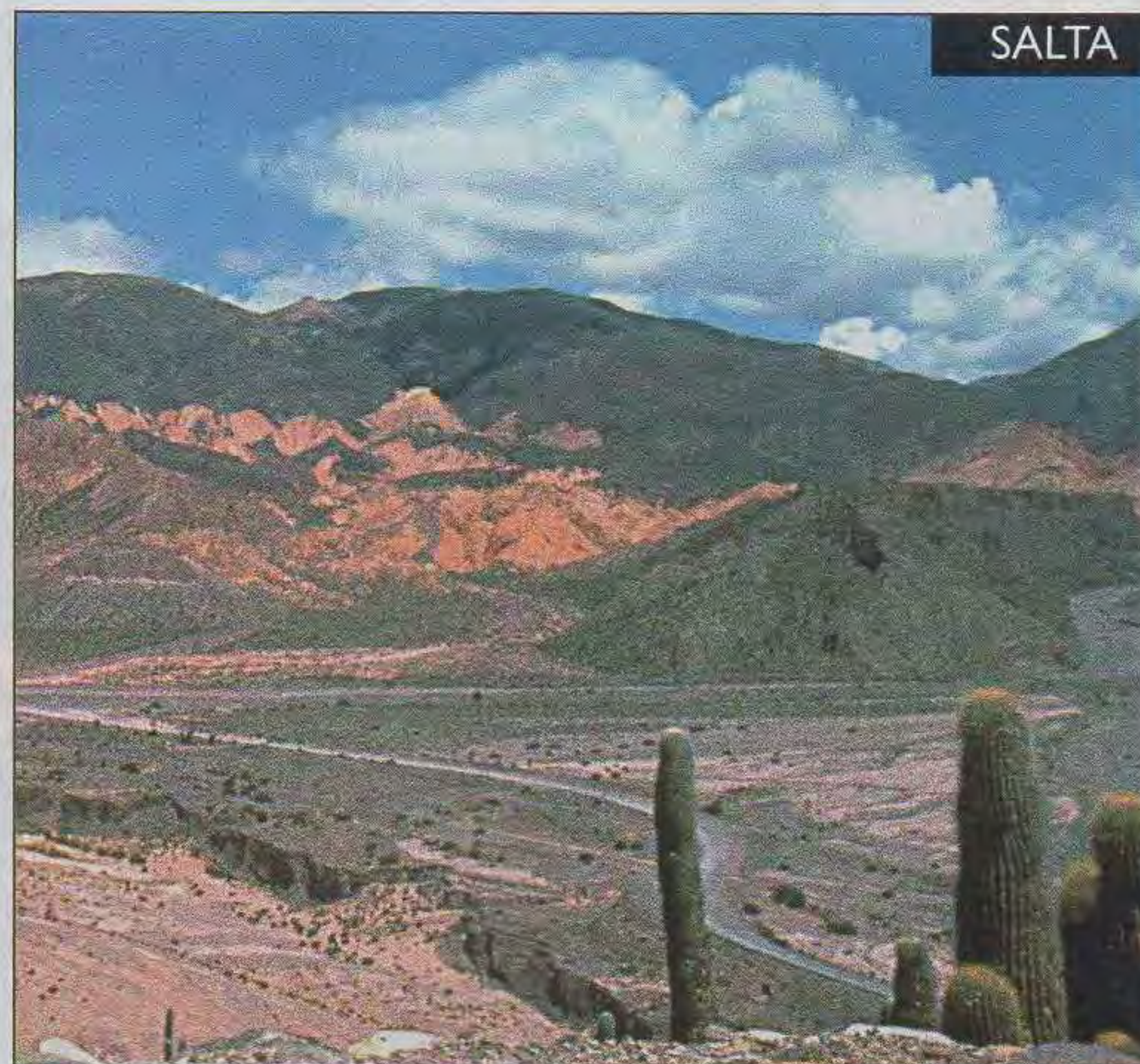

SALTA

Vuelta al Norte

Salidas: domingos
Régimen: desayuno
Vigencia: enero-febrero 2012
Incluye: traslados - 2 noches en Tucumán - 1 noche de alojamiento en Cafayate - 4 noches de alojamiento en Salta - city tour en Tucumán y Salta - Ruinas de Quilmes - Humahuaca - Quebrada de Los Sosas.
Tarifa: desde \$ 2279.-
Tarifa en pesos por persona en base doble, exclusiva para residentes. No válidos feriados. Tarifas sujetas a cambios y/o modificación sin previo aviso. Sólo servicios terrestres, no incluye transporte.
Operador responsable: Apacheta Viajes Legajo 9787 Disp. 1342/97

**En tus vacaciones
¡Sentite
como en tu casa!**
Contás con nuestra
Red Hotelera ACA en los
puntos turísticos más
importantes del país!
También te ofrecemos
otras opciones de
alojamiento en Argentina
y el exterior.
RESERVAS Y COTIZACIONES
0 800 888 3777
hoteles@aca.org.ar
Lunes a viernes de 10 a 17.30 hs

Cerramientos **BOXER** **La Plata** **CAPITAL** **Lanus** **Olivos** **Quilmes** **Castelar** **Caseros**
Techos Traslúcidos

www.boxertechos.com.ar



Protegen del reflejo solar sin perder CLARIDAD ni VENTILACION

Plan TOLDO-CANJE Por sólo \$876.- de diferencia por m², **cambiamos** su antiguo toldo de **aluminio**, policarbonato, **vidrio** o polyester por un hermoso **corredizo**.

Descuento 4% Socios **ACA** - Instalamos hasta 250 km de Capital. **Puede llamarnos (incluido domingos y feriados) solicitando asesor 0810-345-0050 (Llamada Gratuita)**

LA PLATA
410-8478

462 N°1936 (C. Bell)

CAPITAL

4 639-8146

C. Díaz 3947

LANUS

0810-345-0050

Belgrano 5387

OLIVOS

4 795-2929

J. B. Justo 2046

QUILMES

0810-345-0050

Los Andes 5262

CASTELAR

4 623-5212

Saladillo 3232

CASEROS

4 795-2929

Besares 2729

ODONTOLOGIA DE EXCELENCIA

Invitamos a todos los asociados a conocer un nuevo concepto en tratamientos odontológicos. Creado para brindar solución a la gran variedad de problemas orales y con honorarios acordes a los tiempos actuales, cubriendo las siguientes especialidades:

IMPLANTES

Implantes de titanio biocompatibles con los tejidos bucales. Implantes de carga inmediata. Tratamientos de reacondicionamiento óseo.

ADULTOS

- **Estética Dental** (restauración de dientes fracturados o manchados definitivamente con Carillas de Porcelana).
- **Blanqueamiento** (Exclusivo sistema americano y láser).
- **Prótesis Fijas** (sin paladar ni ganchos, coronas de porcelana americana y alemana).
- **Prótesis Flexibles** (máxima adherencia y adaptación, imperceptibles, livianas, funcionales, estéticas y confortables).
- **Prótesis Completas con Imanes.**
- **Cromo Flex** (máxima estabilidad y estética).
- **Coronas Puentes e Incrustaciones de Porcelana Libres de Metal** (perfecta adaptación, dureza superior, menor desgaste de sus dientes, estética superior eliminando los antiestéticos bordes oscuros).

3° EDAD

Atención de pacientes domiciliarios y discapacitados con nuestra unidad móvil. Urgencias

Tratamientos y Rehabilitaciones Orales Intensivas para pacientes del interior y exterior

Normas de Bioseguridad y material descartable a la vista

6 Pagos!
con tarjeta de crédito

Atendemos Pacientes Particulares y Prepagas • Socios del ACA y Grupo Familiar • **CONSULTAS SIN CARGO**
UNICA DIRECCION: Ciudad de la Paz 1600 Piso 6° Dto. 'A' (esq. Virrey del Pino) **Belgrano, Capital Federal.**

Lunes a Sábados de 10 a 21 hs. Solicitar Turno al Tel. **4786-9807** Tel cel. **4780-0395**

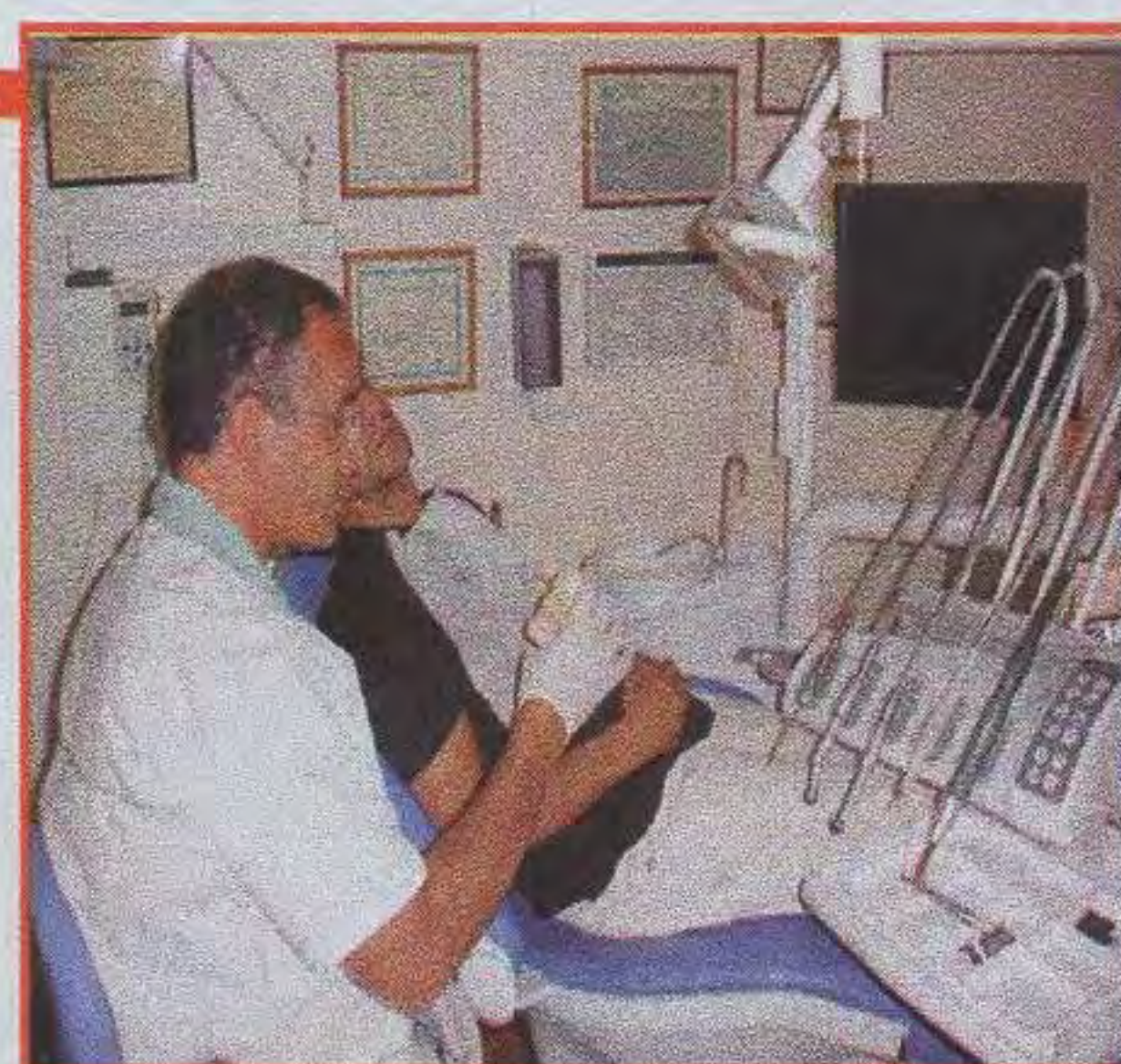

22 años de experiencia y trayectoria profesional, avalan su tratamiento.

Dr. Demirciyan Gaspar > Director

Asociados al ACA
 Importantes Descuentos

Las Prótesis Flexibles



constituyen un sistema para soluciones protéticas removibles que gracias a la calidad de sus materiales sumada a la tecnología y precisión de la máquina inyectora nos brindan las siguientes ventajas: **Estética:** Traslucidez natural mimetizados con los tejidos dentales y eliminación de ganchos metálicos. **Confortable y Liviana:** Debido a su mínimo espesor y baja porosidad posee máxima adherencia a encías y paladares. Permitiendo así al paciente conservar una buena fonética. **Hipoalérgicas:** Por la ausencia de monómeros no irrita las mucosas lo que se convierte en biocompatible con los tejidos bucales. **Imperceptibles e Higiénicas:** Alto módulo de elasticidad y bajo límite de fatiga. **Funcionales:** Contemplando los tres principios de soporte retención y estabilidad pero sin sacrificar la estética.

El material que se utiliza para la confección de Prótesis Flexibles es una resina inyectada que es al mismo tiempo flexible y resistente.

nextpublicitario.com.ar

nextpublicitario.com.ar

Las tarifas publicadas fueron proporcionadas por los operadores responsables de cada viaje al momento del cierre de esta edición, y están sujetos a modificaciones y/o cambios sin previo aviso por parte de los mismos.

CRUCEROS TEMPORADA 2012-2013



PRINCESS CRUISES
escape completely



**Anticipá tus vacaciones.
Temporada Sudamérica
2012-2013.
Espectaculares itinerarios
para disfrutar.
Reservá ahora ¡y obtené
grandes beneficios!***

**Descuentos de hasta el 30%
por pago anticipado
2x1 en transatlánticos
3° pasajero gratis
5% de descuento para pasajeros
frecuentes
¡Y mucho más!**

*Consultá los alcances de cada promoción, condiciones de aplicación y vigencia de los beneficios de las diferentes compañías.



**Y además, reservas en todas las
compañías, con los itinerarios más
increíbles para disfrutar de una
experiencia única: Mediterráneo,
Caribe, Medio Oriente y Asia.**

Salidas grupales

Viajes únicos, experiencias inolvidables
Agenda 2012: avance programación

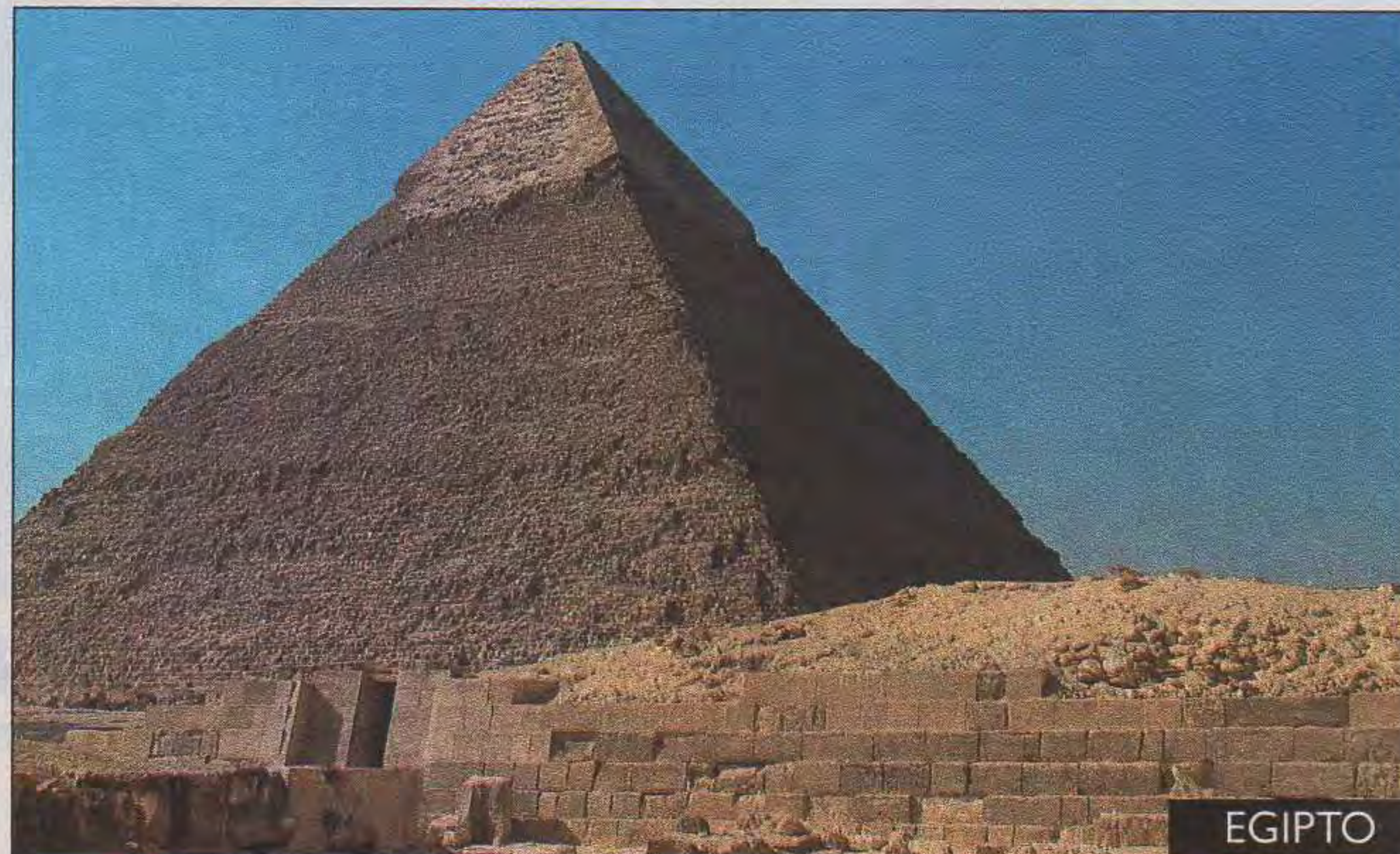

EGIPTO

FEBRERO

- Egipto con crucero y Abu Simbel
- Sicilia y sur de Italia India y Nepal
- Cultura y playa en Tailandia
- Madrid, Marruecos y Andalucía
- Sendero Thia y Doha (Tailandia y Qatar)

MARZO

- Primavera en Rusia
- China y el tren del futuro

ABRIL

- Londres, Ámsterdam y Roma
- Turquía y Dubai
- Hong Kong, Bangkok y Dubai
- Europa mágica
- Costa amalfitana e islas griegas

MAYO

- Turquía y Grecia con crucero
- Londres, París y capitales

imperiales

- Italia y Croacia
- España y Marruecos
- Nueva York, Niágara y Chicago

JUNIO

- Fabulosa Escandinavia
- Túnez, playa y desierto con París
- Capitales y paisajes canadienses

PARÍS

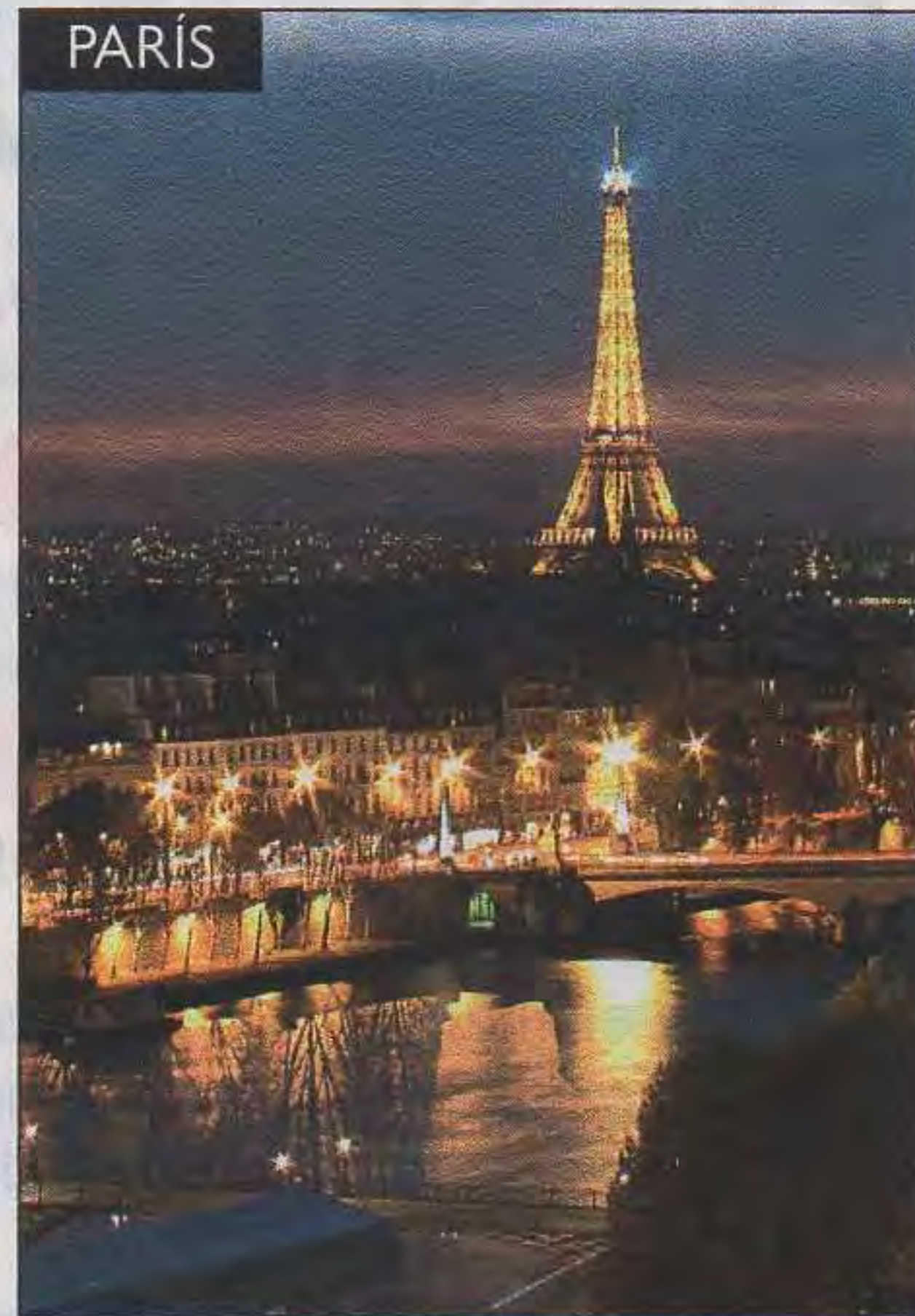

LONDRES

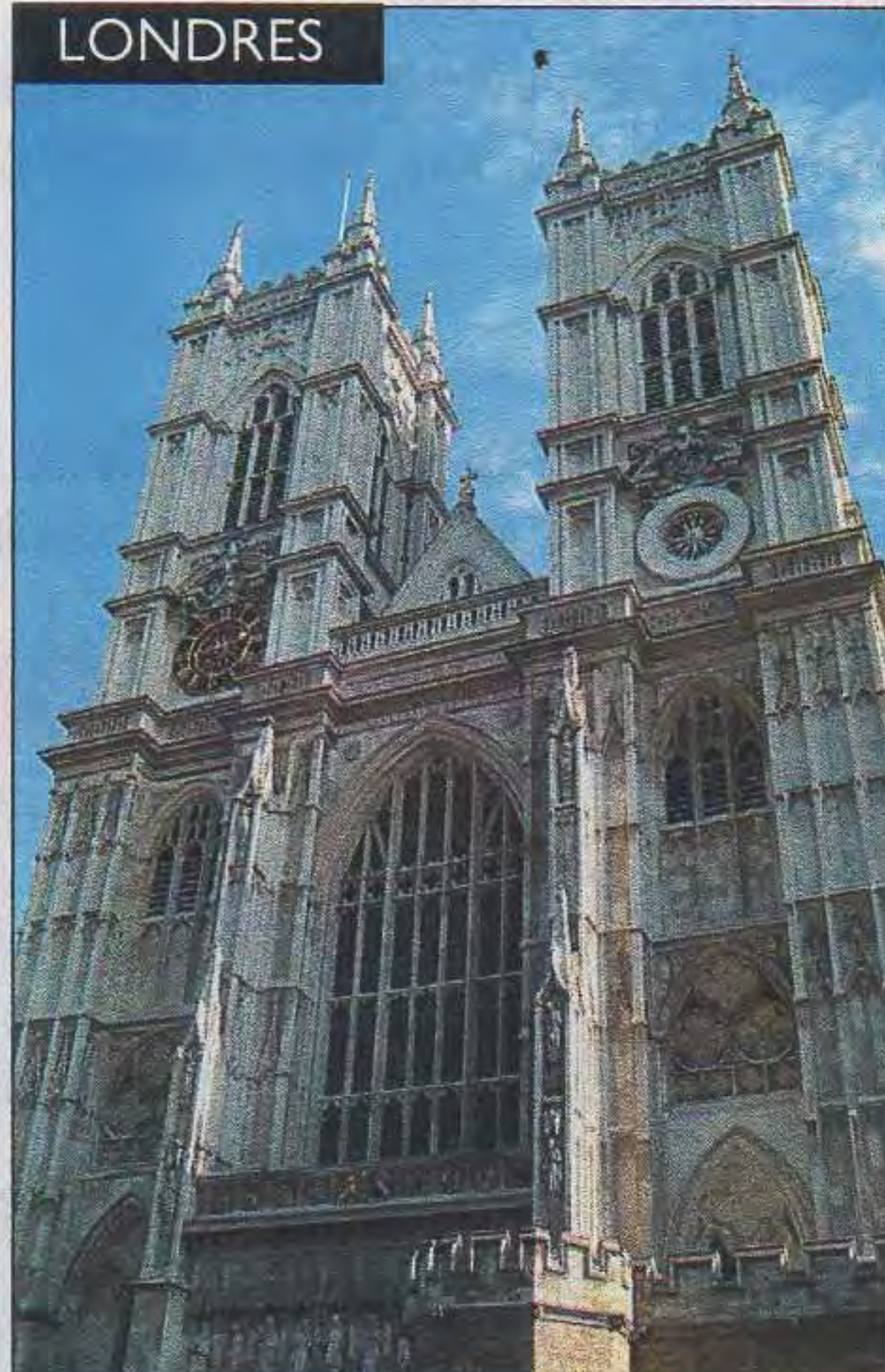

Y COMO SIEMPRE,

los mejores viajes grupales
acompañados: Perú - Europa
soñada - India y Nepal -
Australia - Tentación oriental -
Indochina - Egipto, Grecia y
Turquía - Escandinavia - Europa
del Este - Inglaterra y Escocia -
Rusia y Ucrania - sur de Italia -
Croacia y Eslovenia - Siempre
París - Dubai - Qatar, Jordania y
Omán - Egipto y Jordania -
China



**TALLER
MULTIMARCA
Y ALTA GAMA**

Ofertas desde:

- ▶ Cambio de Aceite semisintético y filtro \$ 260
- ▶ Carga de Aire Acondicionado Ecológico..... \$ 300
- ▶ Tren Delantero m/o.....\$ 500
- ▶ Limpieza de circuito de agua con refrigerante.. \$ 200
- ▶ Cambio de kit de Embrague, m/o.....\$ 600
- ▶ Frenos Traseros, repuestos y m/o.....\$ 300
- ▶ Frenos Delanteros, repuestos y mano de obra. \$ 240
- ▶ Cambio de Correa Distribución (8V) m/o..... \$ 500
- ▶ Reparación de Arranque o Alternador m/o.....\$ 180
- ▶ Alineación de Faros delanteros\$ 60
- ▶ Servicio inyección m/o.....\$ 300
- ▶ Paño de pintura en cabina presurizada\$ 450

+ IVA

Precios sujetos a variación de mercado

**ESCANEO COMPUTARIZADO GRATIS A SOCIOS
Taller Integral**

Chequeo completo de 15 puntos sin cargo

Todas las tarjetas de crédito en 3 pagos sin interés



Av. Córdoba 4168 - Tel.: 4863-4404

lo esperamos de: Lun. a Vier. de 8 a 19 hs. y Sáb. de 8 a 14 hs.

e-mail: atclientes@tallerquicksolution.com.ar

-10% Socios



**AMPLIA VARIEDAD y
DISPONIBILIDAD en NEUMÁTICOS
DE ALTA PERFORMANCE y 4X4**

Especialistas en Run Flat

Exclusiva Alineación Digital 3D

Balaneo Dinámico Optimizado

Restauración de Llantas

nippon
extreme technology

www.neumatico.org

Envíos express al interior



Salón VIP y
Business Center
Computadoras Libres,
Impresora, Wi-Fi

Libertador 5755 - Bs. As.
4784 3636 / 4788 1933 / 3680
nippon@neumatico.org

SÓLINERG
Soluciones integrales de energía

Resino

BATERÍAS

Autos, 4x4, Camiones, Tractores, Motos, Cuatriciclos, UPS, Náutica, Uso Solar y Eólico, Jet Ski, Golf Caddy, Alarmas, Luz de Emergencia

Motobombas / Motogeneradores

Las de mayor potencia de arranque



OPTIMA BATTERIES
THE ULTIMATE POWER SOURCE™

HONDA



YAMAHA



Deka
Made in U.S.A.

Las de mayor potencia de arranque



Energía Solar / Energía Eólica



**Analizadores de baterías
Inversores 12 a 220 Volts
Cargadores de Baterías**



Cargadores de Baterías

BLACK & DECKER

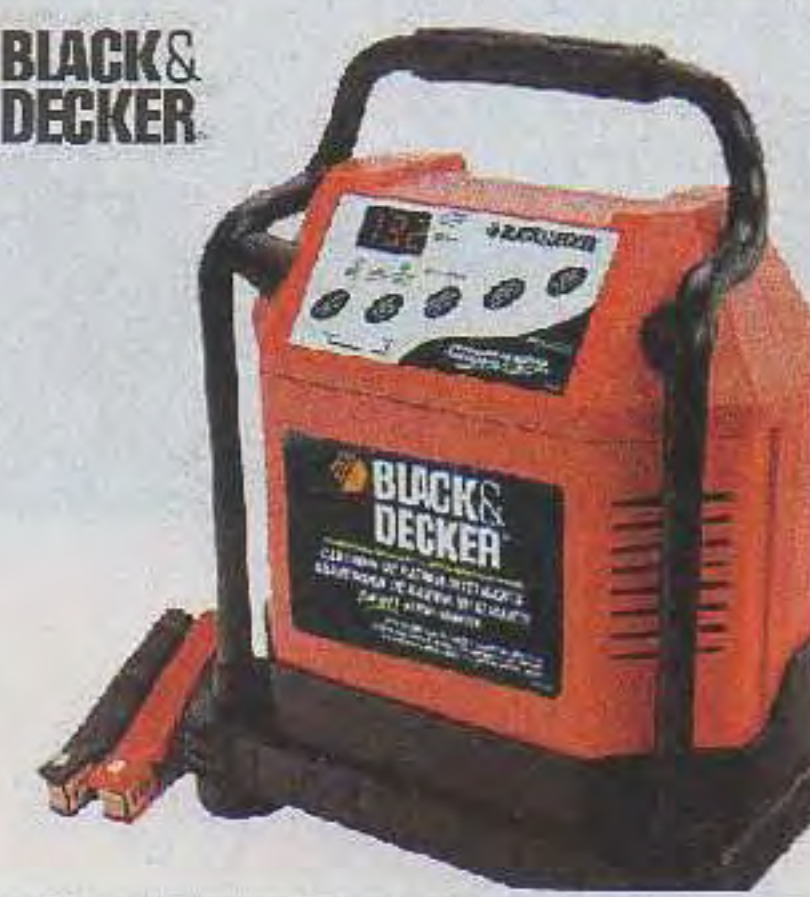

HONDA



Deka



MIDTRONICS

YAMAHA

ING. HECTOR J. RESINO S.R.L. Anatole France 680 - (1870) Avellaneda - Buenos Aires
Tel / Fax: (5411) 4204-8771 / 8697 y 4265-2829 - resino@resino.com - www.resino.com

Aceptamos tarjetas de crédito



VACACIONES DE ANTAÑO

No todo tiempo pasado fue mejor

LLEGA EL VERANO Y A PARTIR DEL PRIMER ÍCONO TURÍSTICO ARGENTINO, MAR DEL PLATA, RESULTA INTERESANTE RETROTRAER LA MIRADA Y OBSERVAR CÓMO NUESTROS COMPATRIOTAS DE LAS PRIMERAS DÉCADAS DEL SIGLO XX DISFRUTABAN DEL MAR EN EL RIGUROSO MARCO DE LA ÉPOCA.



MAR DEL PLATA

LUGAR
PLAYA GRANDE
FECHA DE REALIZACIÓN
ENERO DE 1920
FOTO:
AGN

En esta pintoresca imagen de 1920, hombres y mujeres se aventuraban en el mar con pesadas ropas oscuras y se cubrían mucho más al salir, siempre evitando el sol. En la playa, una sogá protegía a los bañistas de

los embates de las olas. Los veraneos eran un placer reservado para las clases altas. El paso del tiempo ha cambiado estas costumbres dejando mucha piel al descubierto y democratizando el acceso a las vacaciones.



sistema
**centro
cristales**

Parabrisas

Los tenemos todos...®
y si no lo tenemos, lo desarrollamos

Abiertos casi siempre...

Al menos cuando

más lo necesitas.

Lunes a sábados de 08 a 18 hs.

Centro Express

Nuestro servicio en su domicilio

Productos Especiales

Consulte por el que no consigue

Garantía Escrita

Casa Central:

Warnes 1932 - Capital

Tel: 4583-1005 • Id: 54*312*4694

warnes@centrocristales.com

Sucursal Pilar:

Estanislao López 459 - Prov. de Bs.As.

Tel.: 02322-432343 • Id: 54*312*2307

pilar@centrocristales.com

Sucursal Microcentro: Mexico 1157 C.A.B.A ☎4383-2707

Sucursal Virtual: www.centrocristales.com

ventas@centrocristales.com / casavirtual@centrocristales.com



Buenos Aires es una ciudad para vivir y disfrutar.

Alquileres temporarios

Contamos con más de 2250 departamentos totalmente amoblados y equipados en los mejores barrios de la ciudad. La primer agencia de alquileres temporarios en Buenos Aires. 14 años de liderazgo.

Recomendados por:



Paraguay 1571 - Bs. As. Tel.: (5411) 4876-5000

www.bytagentina.com

RECTIFICACIÓN

DE MOTORES Y TAPAS DE CILINDROS

Diesel y Nafteros

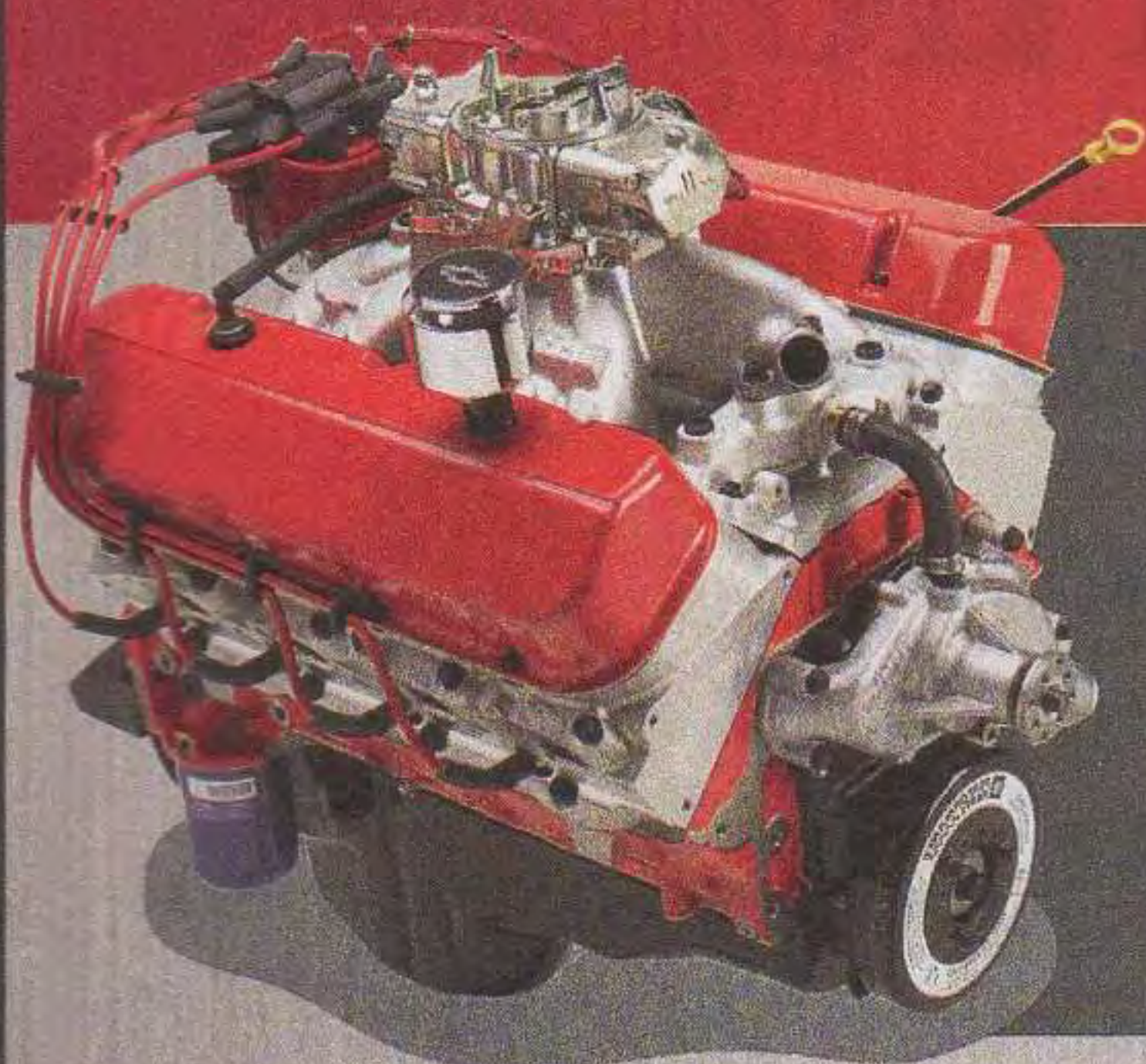

**SACAMOS,
RECTIFICAMOS Y
COLOCAMOS SU
TAPA O MOTOR.**

Retiro y entrega sin cargo

Atención a socios - Todas las tarjetas de crédito.

Atención especial a talleres y empresas.



Mariano Moreno 4379 - Caseros - Buenos Aires
4758-6780 - 15-5452-1992 / ID: 537*4106
info@jrservicios.com.ar - www.jrservicios.com.ar

**No ponga en riesgo su Seguridad !!
Respaldo y Trayectoria**

COMPRAMOS SU AUTO

**TODAS LAS MARCAS Y MODELOS
EN TODO EL PAÍS**

PAGO CONTADO

**SERVICIOS SIN CARGO
A SOCIOS A.C.A.**

- ✓ Asesoramiento a domicilio
- ✓ Informe de dominio
- ✓ Verificación policial
- ✓ Libre deuda de patente
- ✓ Libre deuda de infracciones

**RESOLUCION
INMEDIATA !!**



(011) 4501 - 8373

(011) 15 - 5185 - 0449

NEXTEL 159 * 1618



autoscompramos@hotmail.com



Máxima seguridad en su hogar

PARA LAS PRÓXIMAS VACACIONES ES IMPRESCINDIBLE PENSAR EN LA PROTECCIÓN DEL HOGAR. EL ACA LE OFRECE LA MEJOR COBERTURA, AVALADO POR UNA LARGA TRAYECTORIA EN EL MERCADO.

El Automóvil Club Argentino desarrolla desde hace muchos años una amplia actividad en el área de la previsión, buscando dotar de una vasta gama de servicios a sus asociados para que, vayan donde vayan, estén totalmente protegidos. En este aspecto, la protección del hogar ha cobrado una importancia relevante en estos últimos tiempos, para lo cual el ACA ofrece distintos planes y coberturas de acuerdo a las necesidades de nuestros asociados.

EL SEGURO PARA EL HOGAR: COBERTURAS, COSTOS Y BENEFICIOS

Merced a un acuerdo con Caja de Seguros S.A. -principal aseguradora del país-, brindamos beneficios especiales para nuestra cartera en este rubro, siempre en la búsqueda del resguardo patrimonial y la tranquilidad familiar de nuestros socios asegurados. La inseguridad y el delito son, lamentablemente, una amenaza de la vida cotidiana. Los robos en los domicilios provocan que

nos veamos obligados a tomar mayores recaudos en la seguridad de los hogares. El seguro para la vivienda que comercializa el ACA permite llevar tranquilidad a nuestros asociados al constituir un instrumento idóneo para mitigar las consecuencias económicas de percances de este tipo. Por otra parte, este servicio previene las implicancias de otros hechos privados, o de los provocados por la naturaleza misma. En seguros para el hogar ofrecemos las tradi- ...

Seguros para el hogar

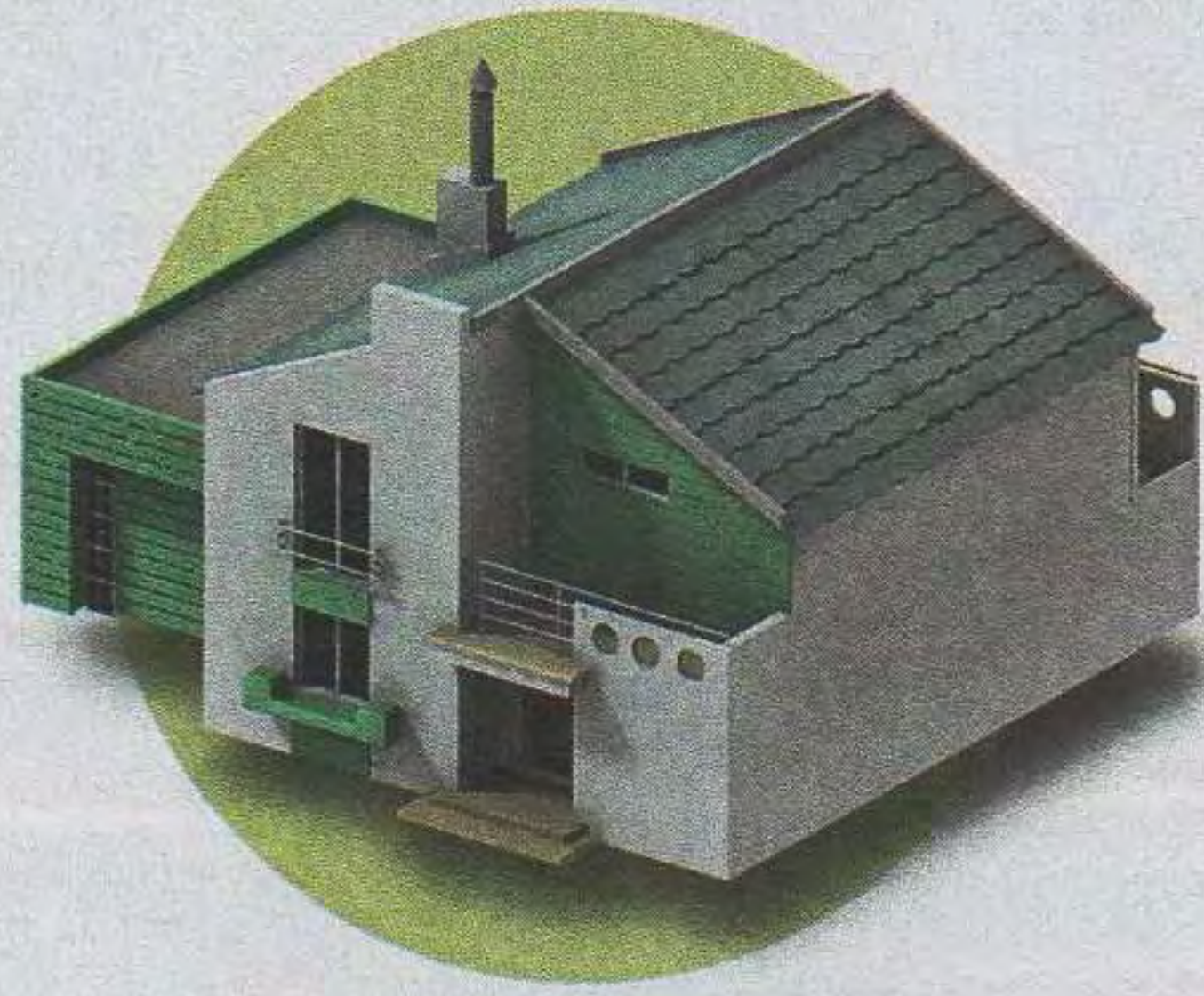

Servicios de urgencia

- Plomería
- Electricidad
- Cerrajería
- Reparación de fuga de gas
- Vidriería

Servicios complementarios a siniestros cubiertos

- Seguridad y vigilancia
- Mudanza de muebles
- Guarda de muebles
- Servicio de hospedaje
- Transmisión de mensajes urgente
- Reposición de valija de emergencia, gastos de tramitación de documentos
- Reembolso de alquiler de tv

Servicios adicionales

- Servicio de ambulancia (código rojo)
- Servicio de retorno anticipado
- Servicio de retorno de vehículo
- Servicio de información

OTROS SEGUROS DEL ACA



Automotores

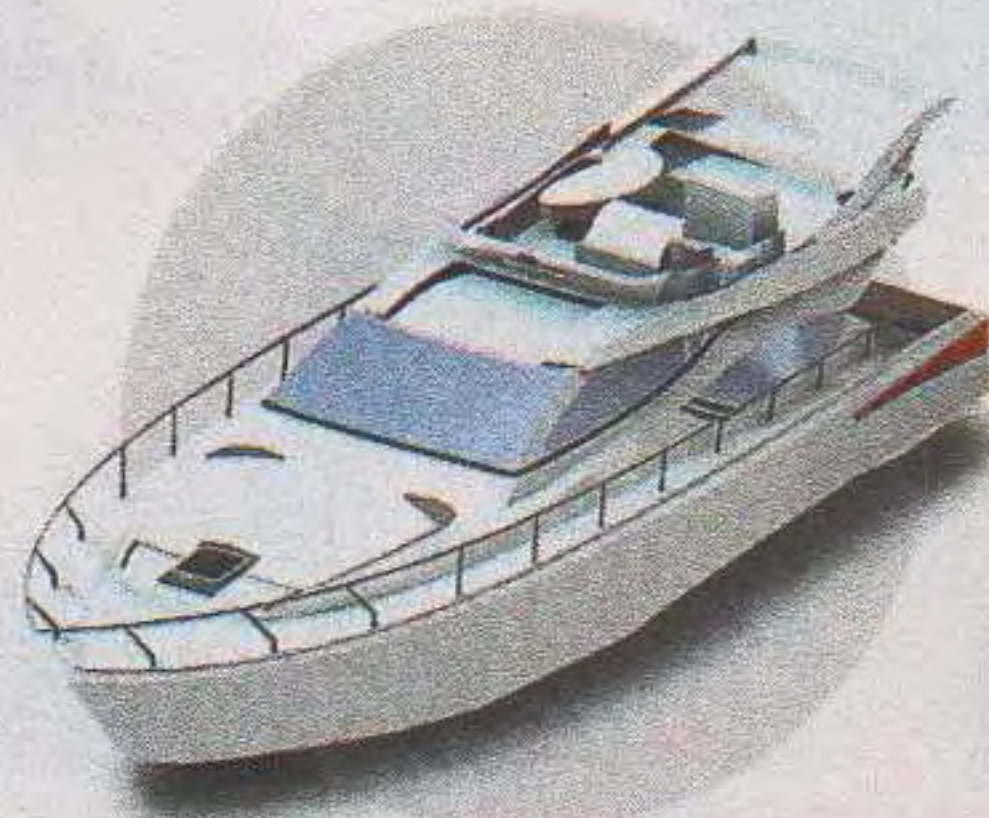

Embarcaciones náuticas



Accidentes personales

TV LCD

Consola de Video Juegos



Equipo de Audio



Reproductor de DVD

LA COBERTURA IDEAL PARA TU CASA Y LA DE TUS VACACIONES

Asegurando tu vivienda a través del ACA* podés extender sin cargo la cobertura de robo contenido a tu casa de veraneo.** Disfrutá.



Llamanos **0800-777-3888**
O acercate a nuestras dependencias de seguros



*POR CONVENIO CON CAJA DE SEGUROS S.A FITZ ROY 957, C.A.B.A, CUIT 30-66320562-7. **SEGÚN CONDICIONES DE PÓLIZA. EXCLUSIVAMENTE PARA SEGUROS DEL HOGAR CUYAS PRIMAS SEAN ABONADAS BAJO LA MODALIDAD DE DÉBITO AUTOMÁTICO. EL PLAZO MÁXIMO DE LA COBERTURA DE LA VIVIENDA ES DE 45 DÍAS AL AÑO. CONSULTÁ POR LAS COBERTURAS, SUS LÍMITES Y CONDICIONES DE SUSCRIPCIÓN. LAS FOTOS SON DE CARÁCTER ILUSTRATIVO, NO CONTRACTUALES. AUTOMÓVIL CLUB ARGENTINO AV. DEL LIBERTADOR 1850, C.A.B.A, CUIT 30-50014329-7.

... cionales coberturas de incendio de la vivienda y de su contenido, robo o hurto del mobiliario (ya sea propiedad del asegurado, de los miembros de la familia que convivan con él, y los efectos personales de sus huéspedes o del personal doméstico), así como también los daños que produzcan los delincuentes. Además, cubre pérdidas o daños sufridos en equipos de TV, de audio y de computación (por incendio, robo o hurto y accidentes dentro del domicilio particular). Abarca también todo riesgo en la responsabilidad civil por hechos privados y por linderos, daños en cristales (vidrios, espejos y piezas vítreas), daños por agua, limpieza y remoción de escombros, etc. Es importante aclarar que cualquiera de los planes de cobertura ofrecidos, podrán adaptarse a las necesidades específicas de nuestros socios, destacando como atributo especial el Servicio de Asistencia Domiciliaria 24 hs., que le permite al asegurado resolver con un simple llamado tele-

fónico a una línea gratuita todo tipo de problemas domésticos, como urgencias por plomería, electricidad y cerrajería.

SERVICIOS COMPLEMENTARIOS

En caso de siniestro, el seguro del ACA incluye servicios complementarios como seguridad y vigilancia para bienes de la vivienda siniestrada, mudanza de muebles y servicios de hospedaje por inhabilitabilidad total o parcial del hogar, guardamuebles, icios de hospedaje, como también transmisión de mensajes urgentes, retorno anticipado de las personas y del vehículo al domicilio en caso de siniestro o bien de hospitalización superior a 72 horas como consecuencia de un accidente ocurrido en el inmueble o a raíz de la muerte de un familiar residente en el hogar asegurado. También contamos con un Servicio de Conexión con profesionales, quienes según el requerimiento suministran información o acuden al lugar -en cuestiones como plo-

mería, electricidad, cerrajería, albañilería, pintura, carpintería, audio y TV, mudanzas, gasistas y fumigadores-, y dónde estos expertos formularán un presupuesto para que el asegurado evalúe la concreción del trabajo. Con más de un centenar de oficinas de aseguramiento en el país, donde puede consultar o contratar directamente estos seguros para su casa, el ACA también le brinda la posibilidad de hacerlo mediante el Centro de Atención Telefónica a través del -800-888-9888 o 0800-888-9888 de lunes a viernes de 8 a 21, y sábados de 9 a 13. Nuestra oferta se verá constantemente enriquecida por las importantes ventajas y servicios que implica el solo hecho de ser socio. Por eso recuerde, vaya donde vaya y esté donde esté, siempre a través del ACA estará auténticamente protegido. ■

RITELLO

Una de cada tres personas en nuestro país sufren algún tipo de alergia. El calentamiento global, el estilo actual de vida, los alimentos, entre muchos otros factores, hacen que las alergias sean un problema grave que afecta nuestra calidad de vida. Se estima que en Argentina, en 15 años, una de cada dos personas tendrá algún problema alérgico.



Ácaro del polvo doméstico



SERIE R1 ASPIRADORA CON FILTRO DE AGUA

Ritello es mucho más que la mejor aspiradora con filtro de agua: Es el sistema más avanzado de salud, purificación de aire y limpieza. Utilizando el principio de la naturaleza, imita el efecto de una tormenta dentro de su hogar, atrapando en su tanque de agua todo el polvo, microbios, bacterias, ácaros y demás agentes nocivos para su salud. Su exclusivo diseño incluye una pantalla en la que puede seleccionar la velocidad de acuerdo al tipo de tarea a realizar.

Designed in Germany  Motor made in Italy 



El poder de la naturaleza

 facebook.com/ritelloargentina

 twitter.com/ritello

E-mail: info@ritello.com.ar
Sitio web: www.ritello.com.ar

0800 777 2473

Consejos para unas vacaciones seguras

Con la mente puesta en las vacaciones, es importante tener en cuenta los preparativos imprescindibles que nos permitirán disfrutar de un viaje seguro y sin complicaciones. No espere a último momento para llevar su vehículo para una revisión y puesta a punto.

MOTOR



Verifique la fecha del último service y sus necesidades de mantenimiento: cambio de aceite y filtros.



Verifique el nivel de líquido refrigerante y de frenos.



Revise el funcionamiento de los frenos



Controle la batería, bujías, abrazaderas y correas.

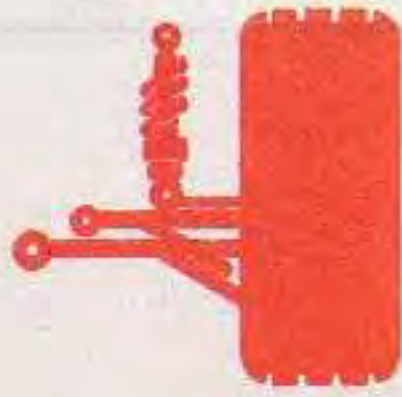

Compruebe el estado del tren delantero y de los amortiguadores.



Controle el estado de los neumáticos, incluido el de repuesto y la presión de acuerdo con las especificaciones del manual para garantizar seguridad y prestación óptima.

Verifique el estado de las escobillas del limpiaparabrisas.



LAS LUCES

Verifique la alineación de luces y faros.

Se considera aceptable, que el centro del haz de luz generado por las luces altas, toque un camino plano y horizontal por delante del vehículo a una distancia de 100 metros.

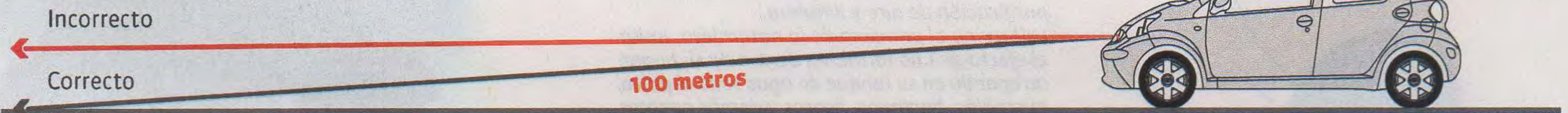

La documentación necesaria



Licencia de conducir vigente.



DNI, LC o LE, Cédula de Identidad.



Cédula verde emitida a nombre del conductor o cédula azul a nombre del autorizado.

✓ Seguro obligatorio.

✓ Recibo de última patente al día



Como utilizarlo

Revise el estado de los cinturones de seguridad y recuerde que si viaja con mascotas, existen cinturones adecuados para garantizar su seguridad y la de los demás ocupantes del vehículo.

Abroche la hebilla del cinturón y verifique que esté bien segura.

Tire del cinturón para ajustarlo al cuerpo.

Regule el anclaje para que el cinturón en su parte superior, pase encima de la clavícula y la parte inferior por la pelvis.

No olvide los elementos que debe llevar en su auto

Juego de balizas triangular

Matafuegos

Criquet
Rueda de auxilio

Llave cruz

OBLIGATORIOS

Atención
Controle el estado de las suspensiones.

Patrón de iluminación

Luces altas o de carretera

Tienen gran alcance e iluminan todo el camino al frente del vehículo, como también la mano contraria.



Luces bajas o de cruce

Alumbran más los bordes del lateral derecho de la ruta, para evitar el encandilamiento del otro conductor.



Monedas de países limítrofes

	En Brasil	➔	REAL
	En Chile	➔	PESO CHILENO
	En Paraguay	➔	GUARANI
	En Uruguay	➔	PESO URUGUAYO

No olvide que en la Argentina y países limítrofes dispone de un servicio gratuito de asistencia al viajero para usted y sus acompañantes en el vehículo cuando se encuentre a más de 80 km de su domicilio. Comuníquese a nuestra central operativa 0-800-888-VIAJE(84253) en la Argentina o mediante servicio de cobro revertido llamando al (00 54 11) 4814-9026/9037 si se encuentra en países limítrofes.

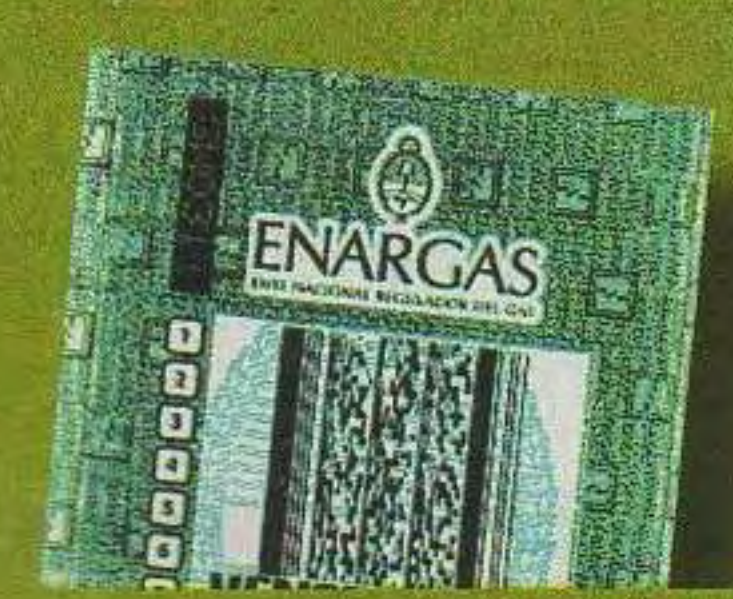

Si su auto posee gas natural comprimido deberá contar con la cédula correspondiente de identificación a dicho equipamiento.



Oblea de VTV si su lugar de residencia lo requiere.

El seguro

Comprobante de la vigencia de su seguro. En caso de viajar a Uruguay, Brasil, Paraguay o Chile, es necesario el Certificado de Póliza Único de Responsabilidad Civil Mercosur. Si está asegurado en el ACA, puede obtenerlo ingresando en www.aca.org.ar/servicios/frame.htm

CONSEJOS PARA UNAS VACACIONES SEGURAS

La infografía de las páginas precedentes apunta a que los conductores tengan claro los conceptos para un viaje seguro en auto, a través de la visualización de todos los pasos previos que harán que el traslado personal y familiar se encuentre signado por la tranquilidad de una previsión responsable.

La seguridad del vehículo en viaje es fundamental, pero también es importante tener presente toda la documentación que la ley exige en lo que al conductor respecta, como aquella que es personal de los integrantes del grupo viajero. Un caso especial a tener en cuenta si el destino es algún país limítrofe es la documentación de los menores a cargo, ya que la ley vigente determina obligaciones, de acuerdo con las diferentes edades de los menores, ya que sus DNI deben contar con las renovaciones de los 8 y 16 años correspondientes (para más información:

www.ministerior.gob.ar).

Viajar cumpliendo con todos los aspectos descriptos, hará que el socio y su familia pasen unas vacaciones inolvidables.



LIFT-AR Representante Exclusivo para Latinoamérica

Nuevos Modelos para escaleras curvas al alcance de todos



Silla para Escaleras Curvas - Flow

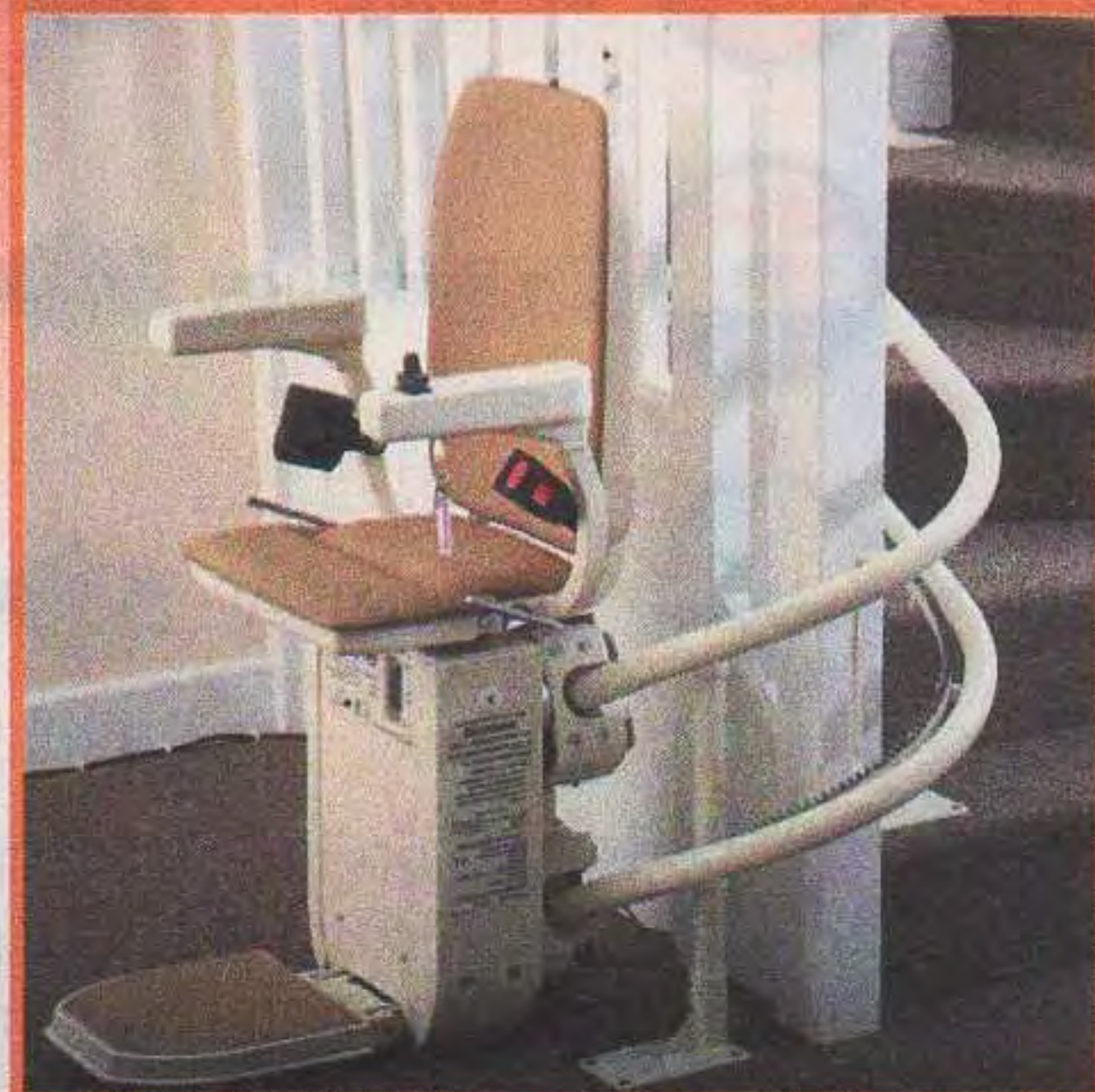

Silla para Escaleras Curvas - Platinum



Plataforma para Escaleras Recta - Logic



Oruga Sherpa



Silla para Escaleras Recta - Homeglide

INSTALACION EXPRESS 48 Hs.

ENTREGA INMEDIATA

INSTALACION EXPRESS 48 Hs.

- Material de última tecnología europea.
- Staff técnico con formación acreditada.
- Diseños y modelos de vanguardia.

2 años garantía total



LIFT-AR

Av. Centenario 2310 - Beccar - San Isidro
Bs. As. • Tel / Fax (011) 4707-0067 Líneas Rotativas

Impulsores de soluciones ecológicas y de confianza para el desarrollo de la movilidad urbana.

UNICA EMPRESA con sistema de medida fotométrica en Argentina

info@liftar.com.ar

www.liftar.com.ar

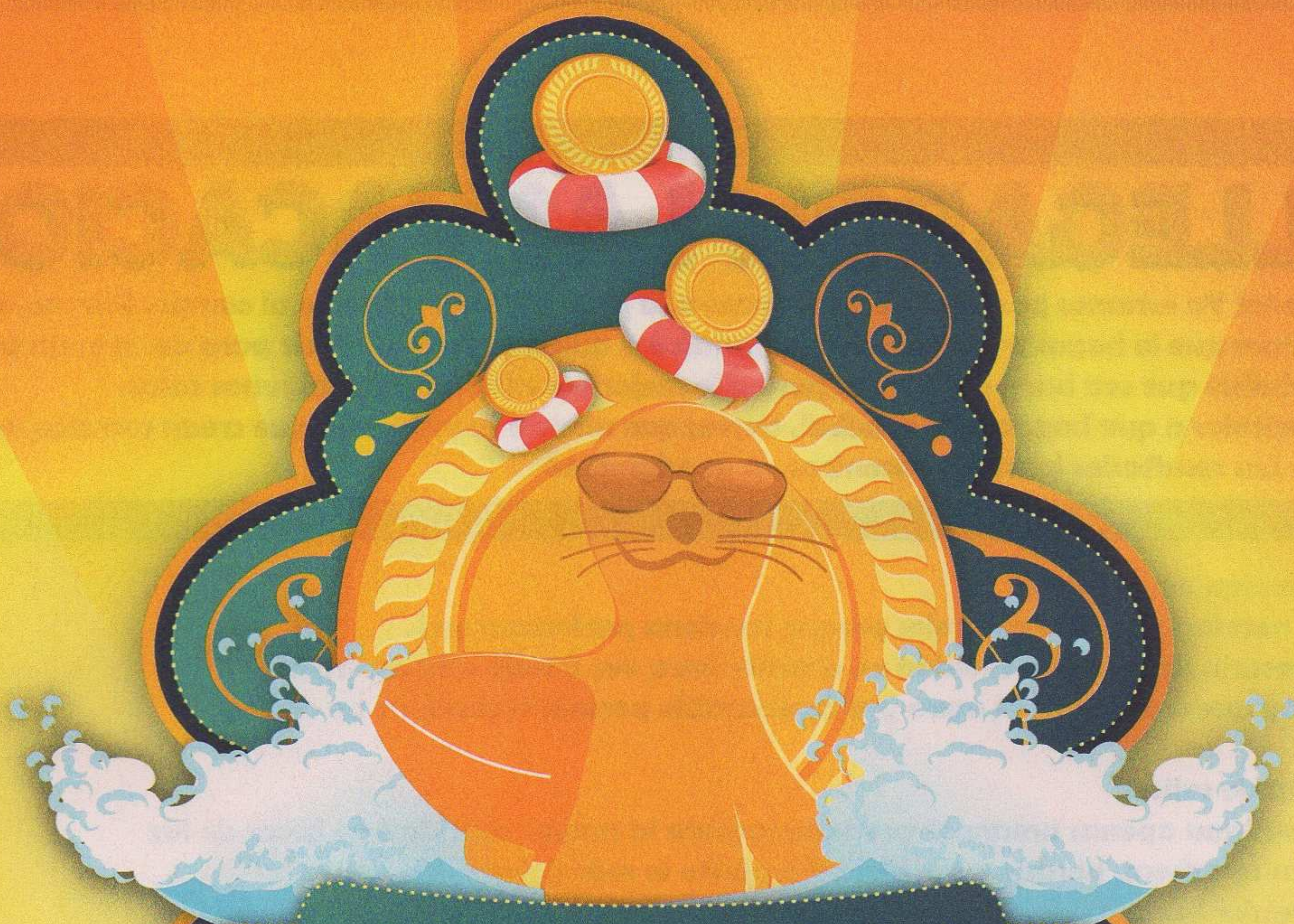

SUPER VERANO

TOLEDO

ACA
AUTOMOVIL CLUB ARGENTINO

10%

DE DESCUENTO

En toda tu compra
con todos los medios de pago.

**DISFRUTÁ DE ESTE DESCUENTO
PRESENTANDO TU CARNET DE SOCIO.**

Mar del Plata - Miramar - Necochea - Pinamar
www.supertoledo.com

Promoción válida del 01/10/11 al 31/03/12 inclusive en todos los locales de Toledo. No acumulable con otras promociones y descuentos.
Tope máximo por compra. Consulte las bases y condiciones en todos los locales de Toledo o en www.supertoledo.com.

¡¡¡ILLEGARON LAS VACACIONES!!!

¡Qué bueno! Ya estamos por irnos de vacaciones a la playa, a la montaña o al campo. Por eso, si vas en coche te proponemos que le hagas este test a papá, mamá o a quien vaya a conducir para ver si es un conductor seguro. Es muy probable que sea buen conductor, pero a lo mejor necesita recordar algunas cosas.

¡Dale, invítalos a que hagan esta prueba!, tienen que marcar la respuesta que crean correcta, cada una tiene un puntaje. Los resultados los vas a encontrar en la página 48.

1) Preparación del vehículo

- a) No es necesario hacerle controles porque funciona perfectamente.
- b) Es necesario hacerle una revisión en el taller para ver si todo está en orden.
- c) Sólo hay que controlarle el agua y el combustible porque el coche no es antiguo

2) La hora de salida

- a) A la mañana apenas amanece para aprovechar la mayor cantidad de horas de luz
- b) Apenas anochece, porque a la noche el tránsito es más liviano
- c) A cualquier hora.



3) La preparación del trayecto

- a) El conductor sólo sabe la ruta que tiene que tomar y piensa guiarse por las señales que aparezcan.
- b) El conductor tiene GPS y lo mirará constantemente para ver por donde va.
- c) Antes de empezar el viaje el conductor consulta una hoja de ruta que le da al acompañante para que lo ayude en el trayecto.

4) Para el conductor los chicos deben viajar:

- a) Donde más les guste, para que no molesten con la condición de que usen el cinturón de seguridad.
- b) Atrás, los menores de 10 años con cinturón y los menores de 4 años en sillitas.
- c) Donde y como ellos se sientan más cómodos.

5) El conductor no debe salir de viaje sin:

- a) Sus documentos, los del auto, balizas y matafuego.
- b) Suficiente cantidad de comida y bebida para el viaje.
- c) Sus documentos, los del auto y suficiente cantidad de comida y bebida para el viaje.

6) El cinturón de seguridad se lo debe colocar:

- a) El conductor, que obliga a colocárselo a todos los pasajeros.
- b) Sólo el conductor y el acompañante
- c) Sólo quien quiera, porque es incómodo

7) Las detenciones se deben hacer:

- a) Lo menos posible para que el viaje no se demore, y es mejor si se puede hacer el viaje de un tirón.
- b) Cada dos horas para que todos puedan estirarse e ir al baño.
- c) Muy pocas veces, para cargar combustible e ir al baño.

8) Cuando es necesario comer:

- a) Parar en una parrilla o restaurant, y comer bien abundante para poder recuperar energías.
- b) Hacerlo dentro del auto para no perder tiempo en paradas.
- c) Detenerse para comer algo liviano y el conductor nunca debe beber alcohol.

9) Sobre la velocidad piensa que:

- a) Los límites que indican las señales son sólo para los conductores inseguros o con poca experiencia.
- b) El conductor la determina según el tiempo que quiere tardar en su viaje.
- c) Lo más seguro es respetar siempre los límites que indican las señales.

10) Cuando se debe adelantar a otro vehículo:

- a) espera el momento oportuno y sólo se adelanta cuando es seguro.
- b) espera un poco pero cuando pierde la paciencia se adelanta aunque sea un poco peligroso.
- c) Se coloca bien pegadito al que va a adelantar para hacerlo apenas pueda.

PUNTAJE

- Entre 40 y 50 puntos: **CONDUCTOR MUY SEGURO**. Toma precauciones para evitar tener un siniestro en la ruta
- Entre 40 y 30 puntos ¡atención! **CONDUCTOR REGULAR** Tiene que corregir algunas cosas
- Menos de 30 puntos **CONDUCTOR PELIGROSO** es conveniente que lea los recuadros y las respuestas que tienen más puntaje antes de salir

Controlar:

Neumáticos

Frenos

Aceite

Agua en el radiador

Luces

Limpiaparabrisas

Cinturones de seguridad



No olvidarse de:

Balizas

Matafuegos

Rueda de auxilio

Criquet

Linterna

¡Golosinas y entretenimientos para los chicos!



GRAN PREMIO ARGENTINO HISTÓRICO

Competencia para la emoción y el recuerdo

FINALIZÓ EL GRAN PREMIO DE AUTOS ANTIGUOS Y DE REGULARIDAD QUE EVOCA A LOS REALIZADOS ENTRE 1957 Y 1967. FUERON 8 DÍAS DE COMPETENCIA Y MÁS DE 3.600 KILÓMETROS DE RECORRIDO DIVIDIDOS EN SEIS ETAPAS. FOTOS: ROBERTO LIMA

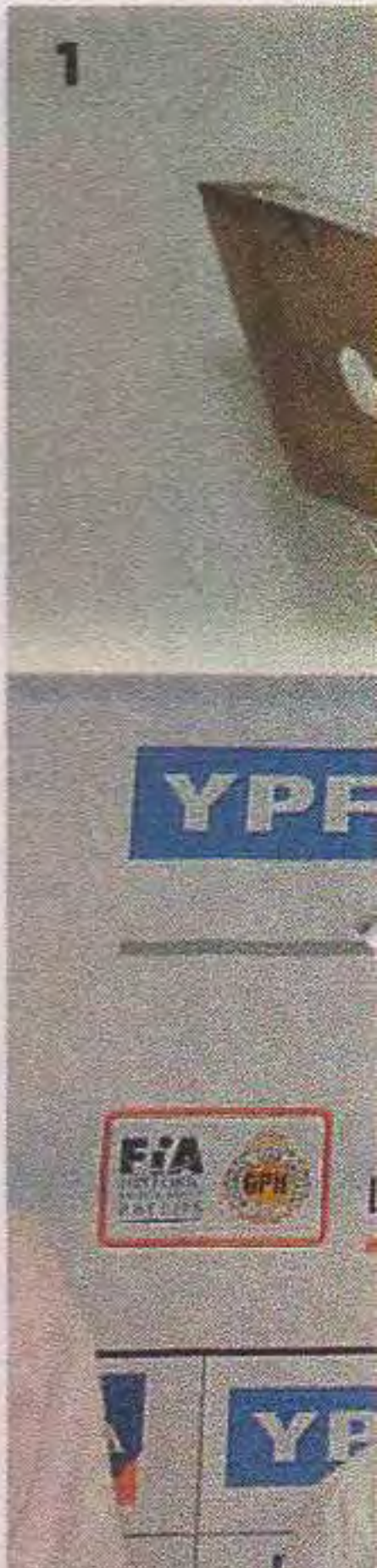

La IX edición del Gran Premio Argentino Histórico "Edición Homenaje a Jorge Augé Bacqué", que con la largada simbólica de más de 250 máquinas desde la sede central del Automóvil Club Argentino, hizo revivir al público argentino la emoción de los viejos tiempos con su paso por las distintas provincias. Fanáticos de los fierros pudieron ver en acción los autos de La Gran Carrera, cuyas marcas y modelos

participaron de los Grandes Premios y las legendarias cupecitas de Turismo de carretera de los años 30 y 40.

El binomio integrado por los **Osman, Moisés y Maximiliano**, en su Peugeot 404 de 1979 (Clase F de Turismo) necesitó 57 horas, 46 minutos, 9 segundos y 46 centésimas para cumplir con todas las etapas y levantar la copa.

Y cumplió también su fin solidario, puesto que todos los participantes debieron entregar al final de cada etapa los 5 kilogramos de alimentos no perecederos, totalizando casi **8 toneladas al final de la carrera**. Éstos serán distribuidos por Cáritas Argentina en las poblaciones más necesitadas. ■



1. MOISÉS Y MAXIMILIANO OSMAN, PADRE E HIJO CELEBRANDO SU VICTORIA

3. EL PEUGEOT 404 DE LOS OSMAN EN PLENA CARRERA

2. 4. 5. 6. 7. LOS AUTOS PARTICIPANTES, VERDADERAS JOYAS MECÁNICAS, SE LUCIERON EN RUTAS Y CAMINOS PARA LA ALEGRÍA DE GRAN CANTIDAD DE PÚBLICO QUE FESTEJÓ A SU PASO.

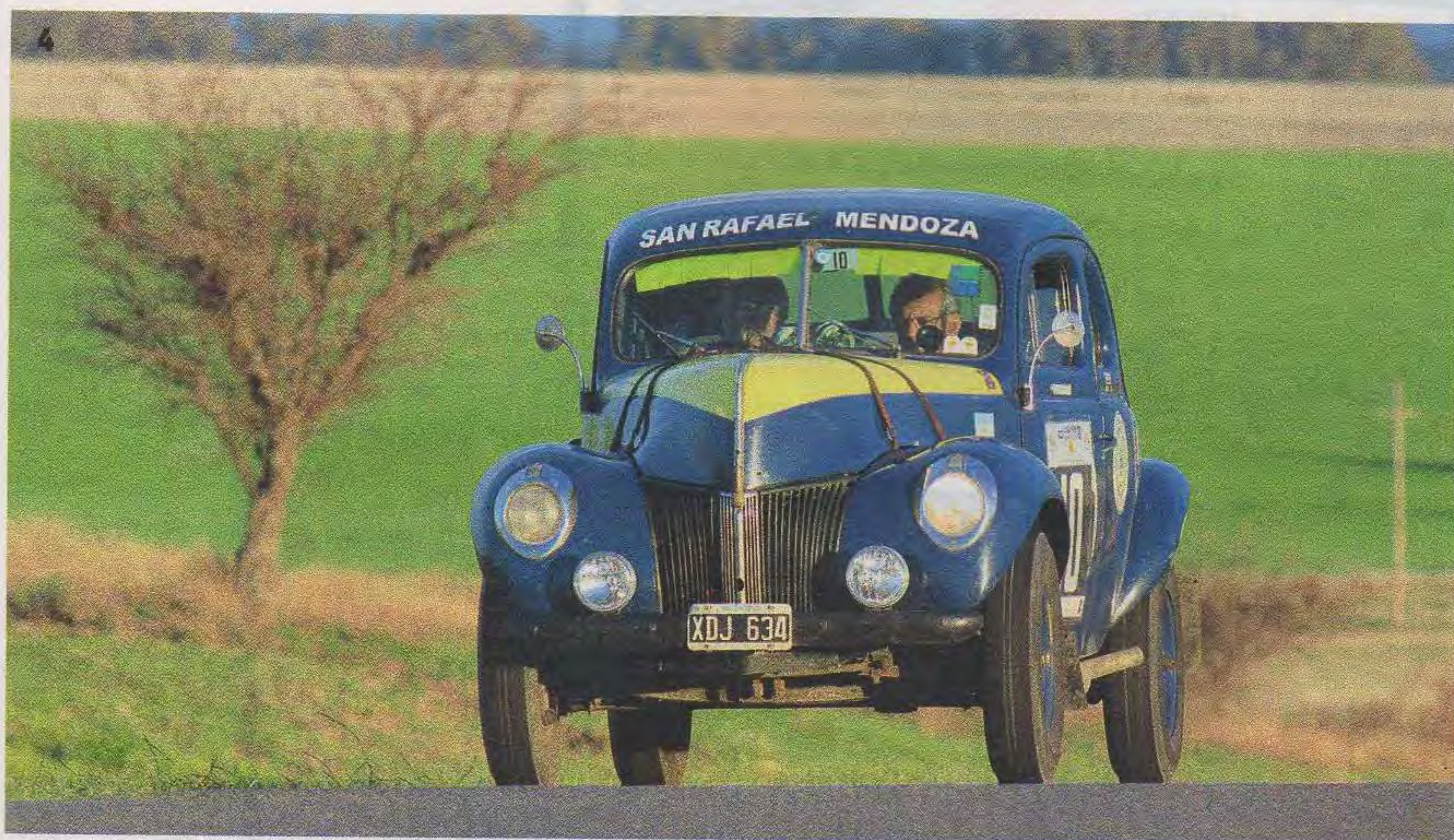

CLASIFICACIÓN GENERAL

Pos. Gral.	Pos Cat.	Cat	Nro.	Piloto	Copiloto	Auto	Tiempo total
1	1	E	508	OSMAN, Moises Eduardo	OSMAN, Maximiliano Sebastian	PEUGEOT 404 1979	57:46:09.46
2	2	E	503	VILLACE, Daniel	LOZANO, Francisco	PEUGEOT 404 1974	57:46:10.70
3	3	E	504	GOMEZ FERNANDEZ, Miguel Ángel	ALVAREZ FERNANDEZ, Christian	PEUGEOT 404 1971	57:46:12.39
4	4	E	521	RODRIGUEZ, Norberto	FRECHOU, Alejandro P	PEUGEOT 404 1968	57:46:12.55
5	5	E	512	BEATRIZ, Claudio	BUSTAMANTE, Pablo	PEUGEOT 404 1974	57:46:13.35

CONDUCCIÓN RESPONSABLE

Licencia Nacional de conducir

LAS CLAVES DE LA NUEVA LICENCIA; UNA MEDIDA QUE SUMA EN BENEFICIO DE LA SEGURIDAD VIAL

En nuestro país existen alrededor de 1.800 centros de emisión de licencias de conducir, en los que se destaca un alto grado de heterogeneidad tanto en sus características como en las exigencias para el otorgamiento. Esto produce la especulación de muchos ciudadanos, que acuden a localidades donde las exigencias o costos para la obtención de la licencia sean menores, existiendo también la posibilidad de que conductores inhabilitados en una jurisdicción vayan a otras para obtener su licencia. Por otra parte, la variedad de formatos y diseños dificulta el control por parte de los agentes de tránsito.

En abril de 2008 se sancionó la ley 26363, que establece la creación de la Agencia Nacional de Seguridad Vial, organismo nacional descentralizado, cuya misión es bajar la tasa de siniestralidad en nuestro país mediante la implementación de políticas y medidas de seguridad vial.

Una de las funciones de dicho organismo es crear y establecer las características y procedimientos para el otorgamiento, emisión e impresión de una licencia de con-



EL OBJETIVO ES QUE PARA OBTENER LA LICENCIA DE CONDUCIR, LOS CONDUCTORES CUMPLAN LOS MISMOS REQUISITOS Y PROCEDIMIENTOS EN TODO EL PAÍS

Bases de la Licencia Única de Conducir

- La unificación tanto de criterios como de procedimientos para evaluar la aptitud y conocimientos del ciudadano, incluyendo la capacitación obligatoria y con contenidos comunes.
- Un modelo unificado de acuerdo con estándares de seguridad técnicos y de diseño.
- Una base de datos única que registre las licencias de conducir emitidas, los conductores con infracciones, los antecedentes de tránsito y las inhabilitaciones.

ALCANCES DE LA NUEVA LICENCIA

La Licencia Única de Conducir habilita para manejar vehículos en la Argentina, como también en los países del extranjero con los que se hubiera suscripto el convenio correspondiente.

Validez: 5 años

Recambio: Se hará paulatinamente, a medida que las licencias vigentes vayan venciendo.

Exámenes: Se unificarán los contenidos de los exámenes teórico, práctico y psico-físico en todo el país.

ducir nacional. El objetivo es que para obtener la licencia de conducir, los conductores cumplan los mismos requisitos y procedimientos en todo el país con condiciones iniciales similares de formación vial.

La Dirección Nacional de Licencias y Antecedentes de Tránsito de la ANSV es la encargada de instalar, homologar y equipar los Centros de Emisión de Licencias (CEL). A tal fin realiza convenios con las jurisdicciones, equipándolas tecnológicamente y brindando la adecuación de infraestructura que requiera el local, así como la capacitación del personal.

Existen tres tipos de CEL según la cantidad de población de la jurisdicción: a) hasta 50.000 habitantes, b) hasta 250.000 habitantes y c) con más de 250.000 habitantes. Se estima que para fines de 2012 exista más de un centenar de centros habilitados.

La idea es que se disponga de una licencia única e inviolable, que garantice la idonei-

dad de los conductores, con una adecuada aptitud psicofísica y el conocimiento de las normas viales. Por otra parte, esto permitirá que la autoridad de control acceda en forma más rápida y segura a la información. En todos estos temas también está presente la seguridad vial.

LA IDEA ES QUE SE DISPONGA DE UNA LICENCIA ÚNICA E INVIOABLE, QUE GARANTICE LA IDONEIDAD DE LOS CONDUCTORES, CON UNA ADECUADA APTITUD PSICOFÍSICA Y EL CONOCIMIENTO DE LAS NORMAS VIALES

Requisitos para la instalación y homologación del CEL

1. La matriculación de los instructores conforme a la capacitación que reciban.
2. El correspondiente equipamiento informático que permita el acceso a las bases de datos online.
3. La capacitación de los empleados.
4. Un registro de los prestadores de servicios que realicen los exámenes psicofísicos y las otras evaluaciones

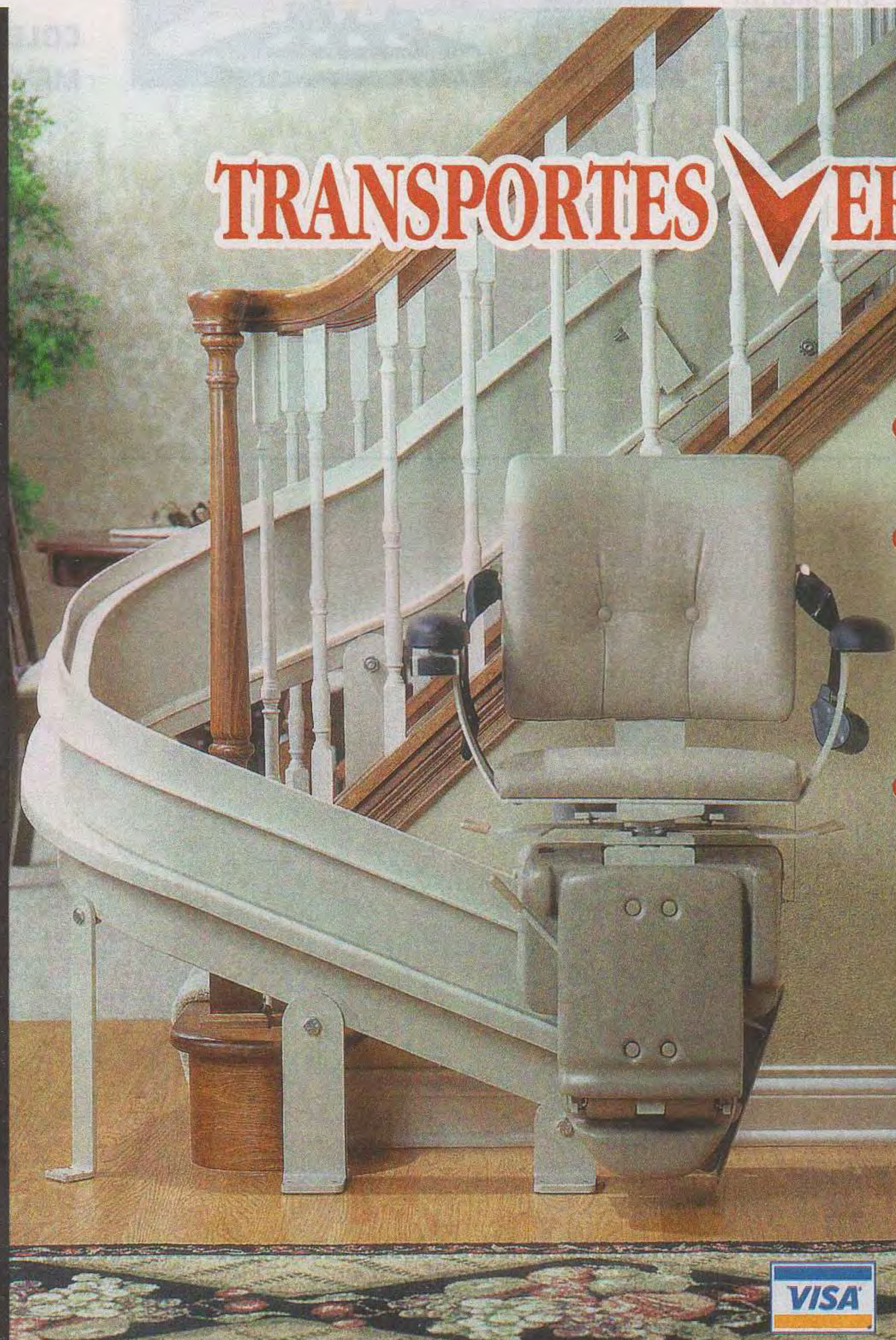

TRANSPORTES VERTICALES.com

- **SILLA MONTAESCALERAS**
 - A baterías
- **PLATAFORMA PARA SILLAS DE RUEDAS**
 - Cumple con la ley de accesibilidad
- **ASCENSOR RESIDENCIAL**
 - Ocupa poco espacio
 - Seguro
 - Bajo consumo
 - Electromecánico o hidráulico

INTEGRANTES DE LA CAMARA ARGENTINA DE FABRICANTES DE ASCENSORES

4555-1700

Zabala 3942 Cap. Fed.
www.TransportesVerticales.com



NOTICIAS

EVENTOS

XVI CONGRESO ARGENTINO DE VIALIDAD Y TRANSITO

Desde el 22 y hasta el 26 de octubre de 2012 se realizará en la ciudad de Córdoba el XVI Congreso Argentino de Vialidad y Tránsito, organizado por la Asociación Argentina de Carreteras, el Consejo Vial Federal, Vialidad Nacional y el gobierno de la provincia homónima.

También y en forma paralela se llevarán a cabo la 7ª Expovial Argentina, el IX Congreso Internacional de ITS y la XXXVII Reunión del Asfalto.

Todas estas actividades se desarrollarán en el predio municipal contiguo al Estadio Mario Alberto Kempes, más conocido como Chateau Carreras, y comprometieron su presencia destacados profesionales del exterior y de nuestro país.

Aquellos interesados en presentar trabajos tendrán tiempo hasta el 9 de abril de 2012 para entregar los resúmenes de los mismos.

Ante cualquier duda o información puede contactarse con la AAC, Tel.: 4362-0898, e-mail XVI-CAVT@aacarreteras.org.ar

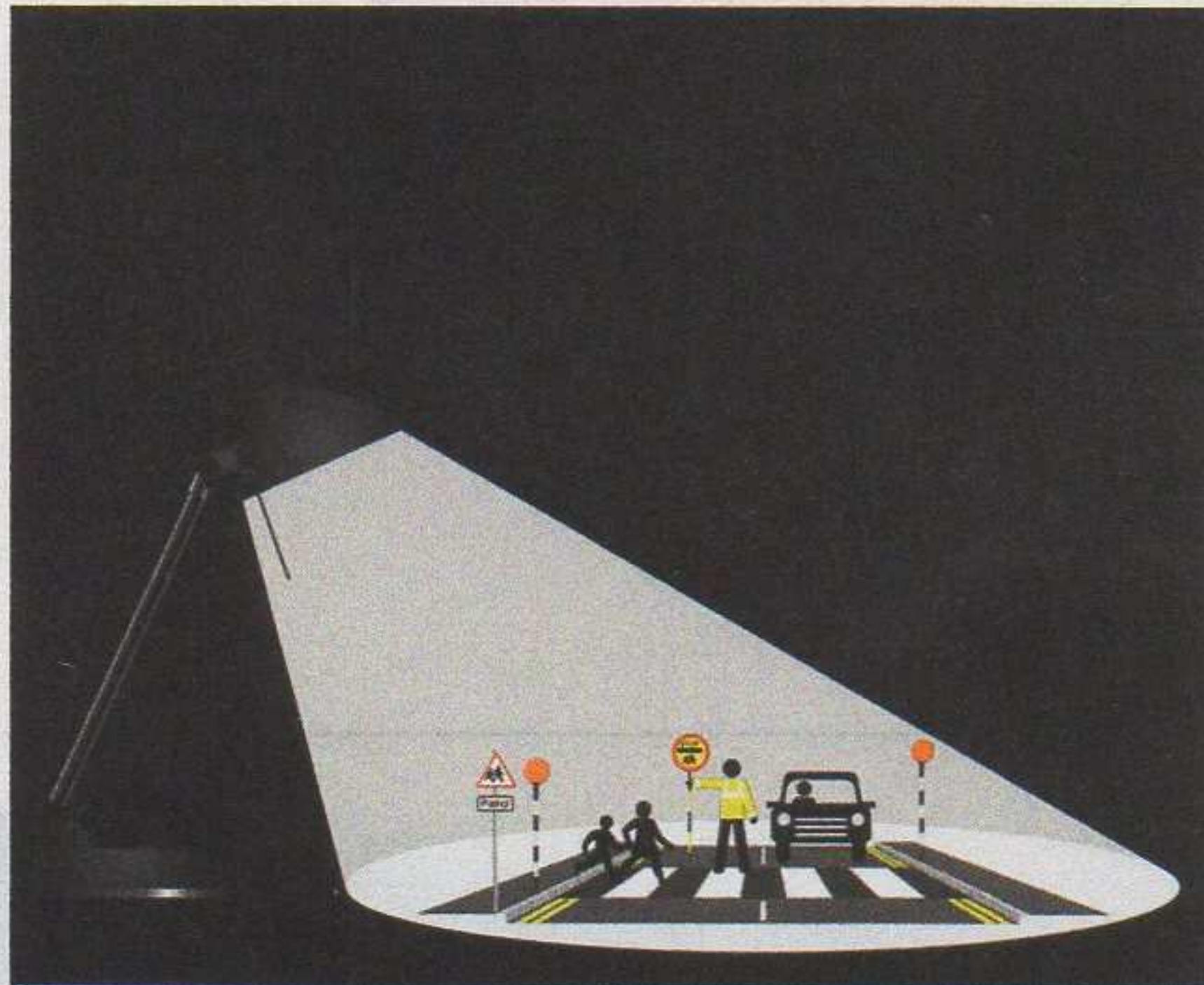

ACTUALIZACIONES

PLAN DE SALUD

BAJA

Capital Federal.

- Fundación Favalaro
- COF. Rivadavia 6758 - Moldes 1988 - Ramón Falcón 2172
- GIMS. Av. Santa Fe 3288

DE INTERÉS

NUEVOS CONVENIOS

REDEXPRESS

Servicios Courier Internacionales. Envíos aeroexpresos al exterior.

COLEGIO DE ABOGADOS DEL DEPARTAMENTO JUDICIAL DE LA PLATA

Se ha firmado un convenio de reciprocidad entre ambas instituciones para que los asociados puedan hacer uso de sus servicios. Informes a (011) 4808-4074 o 0800 888 9888.

- ESTUDIOS DE PLANIFICACION DEL TRANSITO
- ESTUDIOS DE PLANIFICACION DEL ESTACIONAMIENTO
- ESTUDIOS DE TRANSPORTE URBANO DE PASAJEROS
- SEÑALIZACION INTEGRAL: VERTICAL - HORIZONTAL - LUMINOSA
- SEÑALIZACION PARA PLANTAS INDUSTRIALES
- SEÑALIZACION PARA COUNTRIES
- DISEÑO DE PARQUE INFANTIL DE TRANSITO FIJO
- CURSOS DE TRANSITO Y SEGURIDAD VIAL PARA INSPECTORES
- ASESORAMIENTO PERMANENTE



AUTOMOVIL CLUB ARGENTINO

Av. del Libertador 1850 5ºPiso
(C1425AAR) - Capital Federal
Tel: 011-4808-4222/3/4
plantran@aca.org.ar

PLANIFICACION DEL TRANSITO

CONCURSO PESQUERO DEPORTIVO-TURÍSTICO 24 HORAS DE LA CORVINA NEGRA

El tradicional concurso de pesca deportiva que este año cumple sus 51 ediciones y en cada una de ellas suma mas apasionados, se vivirá en las playas de Claromecó, Reta y Orense los días 11 y 12 de febrero. Para los socios del ACA la inscripción será de \$ 350

Informes:

Club Cazadores Tres Arroyos:

Tel./fax (02983) 431505

e-mail: cazadores@tsas.com.ar

www.clubcazadores.com.ar

24 hs. de la CORVINA NEGRA

Concurso declarado de Interés Turístico Municipal, Provincial del Aca y Nacional con el auspicio de la Dirección de Turismo de la Municipalidad de Tres Arroyos

51 EDICION

\$ 600.000 en premios
5 AUTOS 0 KM.

NO SE SUSPENDE POR MAL TIEMPO.

EN EL PARAISO DE LA PESCA CLAROMECO, RETA Y ORENSE
11 y 12 DE FEBRERO DE 2012

Vehículos Adquiridos en LAGO S.A.
CORVINA NEGRA: 1° CHEVROLET MERIVA 0 KM
2° CHEVROLET AVEO 0 KM Y 50 PREMIOS MAS

INSCRIPCIONES:
A partir del 1° de noviembre 2011
Pago contado o a cuotas en efectivo, transferencias y tarjetas.
Tarjetas: HAVACARD 02/11/11 al 12/02/12 y 3 Cuotas sin intereses Socios CCA/ACA

PAGO ANTICIPADO:
1° CHEVROLET CORSA 0 KM. - 2° y 3° Premios Naldo Lombardi Y 12 PREMIOS MAS - SORTEO ENTRE LOS INSCRIPTOS HASTA EL 03-02-2012

INFORMES: Club Cazadores Tres Arroyos - V. Sarfield 285 (7500) Tres Arroyos
Tel/Fax: (02983) 431505 - e-mail: cazadores@tsas.com.ar - www.clubcazadores.com.ar

RECORDATORIO SOCIOS VITALICIOS

Recordamos a nuestros asociados que aún no hayan efectuado la renovación anual de sus cupones (con vencimiento 2012), que deberán hacerlo en nuestras dependencias, presentándose en ellas junto con su documento de identidad.

Ante cualquier consulta, por favor comunicarse al 0800-888-9-888 de lunes a viernes de 8 a 21 y sábados de 9 a 13, o en la dependencia más cercana a su domicilio, en horario administrativo.

PROGRAMA PERMANENTE DE SEGURIDAD EN EL TRANSITO



PARQUE INFANTIL DE TRANSITO

Trasladable a cualquier punto del país

SERVICIO EXCLUSIVO PARA EMPRESAS Y ORGANISMOS

EDUCACION VIAL
Av. del Libertador 1850, 5° piso
Tel: (011) 4808-4226/4230
eduvial@aca.org.ar
www.aca.org.ar



Soluciones al juego
de la pág. 40

Solución:

- 1) a): 1; b): 5; c): 3
- 2) a): 5; b): 1; c): 3
- 3) a): 3; b): 1; c): 5
- 4) a): 3; b): 5; c): 1
- 5) a): 5; b): 1; c): 3
- 6) a): 5; b): 3; c): 1
- 7) a): 1; b): 5; c): 3
- 8) a): 1; b): 3; c): 5
- 9) a): 3; b): 1; c): 5
- 10) a): 5; b): 1; c): 3

DEPORTEUR

COACHING ORGANIZACIONAL

BASADO EN PROCESOS DEPORTIVOS EXITOSOS

Técnicas de liderazgo en organizaciones:
PYMES / PYMES FAMILIARES / GUBERNAMENTALES



Todo proceso exitoso tiene alguien que lo lidere!!!!!!

La tarea consiste en potenciar los liderazgos para:

- Generar mejores resultados.
- Mejorar la relación entre personas.
- Mejorar el clima de trabajo.
- Desarrollar competencias motivacionales.

CONTACTO: mdirrocco@telviso.com.ar
www.deporteur.com.ar

En Ramos Mejía también podés aprender a manejar con los que más saben de autos.

La mejor manera de aprender a manejar llegó al Oeste. El Automóvil Club Argentino te presenta su nueva Escuela de Conducción, donde vas a aprender a manejar y a conducirte. Porque te ofrecemos los más completos cursos de manejo y seguridad vial con material actualizado, clases teóricas y prácticas y profesores con gran experiencia. Vení al ACA y aprendé a manejar con los que más saben de autos.



4464-7278

Av. Rivadavia 14730

www.aca.org.ar

ACA
AUTOMOVIL CLUB ARGENTINO

MOTORIZACION DE PERSIANAS

MAXIMA COMODIDAD CON EL MENOR ESFUERZO

Levante su cortina con solo presionar una tecla o con su control.



- Sin trabajos de albañilería
- Listo en 2 ó 3 horas
- Cortinas de todo tamaño
- Antiguas y modernas
- Estéticamente no cambian
- Trabajos terminados.

AUTOMATICISE SU PORTON

ACCEDA AL CONFORT Y LA SEGURIDAD



Equipos super rápidos 5 seg.

- Levadizos, corredizos
- batientes.
- Reformas de todo tipo
- Presupuestos s/ cargo

Automatizaciones GUERRA

Av. Dto. Alvarez 1694 C.A.B.A.

4585-9217/4643

www.agautomatizaciones.com.ar

Local German Cars

Service Alta Gama

WWW.LOCALGERMANCARS.COM

Solicite su turno al 4961 8619



SERVICIOS ALTA GAMA

Mercedes Benz / BMW / Mini / AUDI / VW / Porsche / Jaguar / Ferrari

- **MECANICA**
Full Scan Service
- **LUBRICENTRO & CHECK-SERVICE**
VALVOLINE EEUU
- **ELECTRICIDAD**
Aire acondicionado - Xenon - GPS - Audio y video
- **CHAPA Y PINTURA**
Full Scan Service
- **REPUESTOS**
Todas las gamas y modelos
- **TAPICERÍA**
Artesanal
- **NEUMATICOS**
YONOHAMA
- **CRISTALES**

REVISIÓN TÉCNICA 10 PUNTOS VITALES SIN CARGO! SOLICITE TURNO

-10% SOCIOS ACA en mano de obra

J. A. Cabrera 3056/68 Ciudad Autónoma de Buenos Aires

Email local-german-cars@hotmail.com

PATAGONIA DOM

Transporte de Automóviles
Pick - Ups / Lanchas / Gomones

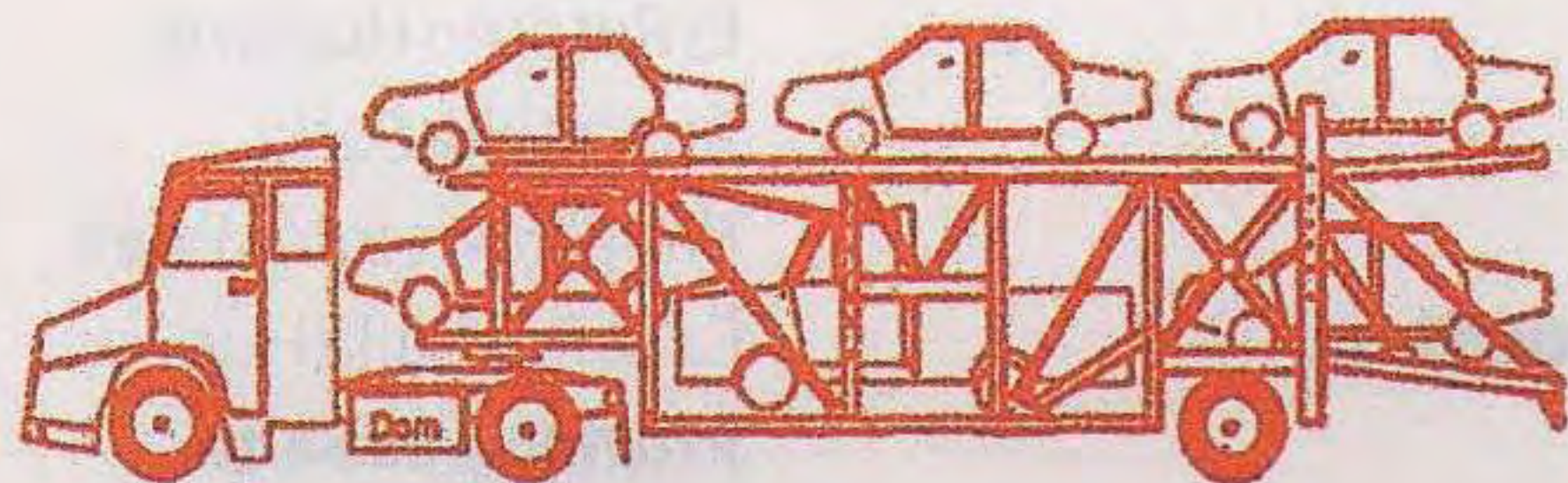

Neuquén
San Martín de los Andes
San Carlos de Bariloche
Viedma

Puerto Madryn
Cro. Rivadavia
Río Gallegos
Calafate

Con reserva y fecha fija
Descuentos a socios ACA
Atención a Cía de Seguros (Siniestros, etc.)

Dirección: Zabala 888, Garín
Telefonos: 03488-470725 / 458579 / 457519

E-Mail: info@patagoniadom.com.ar
Página Internet: www.patagoniadom.com.ar
Horario de atención: 9 a 18 hs - Lunes a Viernes

DECORACIONES DOM'S

Oferta 28º Aniversario



Cuero Ecológico
Medida y modelo a elección **\$1999**

Conozca Nuestro Nuevo Showroom (160m²)



Cama 1 1/2 plaza **\$1599.-**
Cama 2 plazas c/colchon **\$1999.-**



Chaise Longe Doble cama **\$1999.-**



Sofa 2 cuerpos **\$899.-**
3 cuerpos **\$1099.-**

Varios modelos - Solicite decorador sin cargo - Libre estacionamiento

www.decoracionesdoms.com.ar

Av. Scalabrini Ortiz 1843
Tel.: 4831-5499

Güemes 3675 (a 3 c. Alto Palermo)
Tel.: 4824-8510 / 15-6986-6375 / 600*3333



CENTROS RECREATIVOS Y TURÍSTICOS*

BALNEARIOS ACA

Punta Mogotes - Mar del Plata (BA)
(0223) 4841568/69/70
Necochea (BA) (02262) 423737
Las Grutas (RN) (02934) 425216

CENTROS RECREATIVOS ACA

Gran Buenos Aires

Náutico ACA Delta
CERRADO TEMPORARIAMENTE.
Centro Recreativo Luján
(02323)424046

CENTROS TURÍSTICOS ACA

Provincia de Buenos Aires

Claromecó (02982)480130 (C)
Laguna de Chascomús
(02241)423934 (C)(R)
Mar de Ajó (02257) 420230 (C)
San Clemente del Tuyú
(02252)421124 (C)

Provincia de Chubut

Punta Cuevas, Puerto Madryn
(02965)452952 (C)(B)

Provincia de Córdoba

Villa Carlos Paz (03541)422132
(C)(B)(R)

Provincia de Mendoza

Potrillo (02624)482013 (C) (R)

Provincia de Neuquén

San Martín de los Andes
(02972)429430 (C)(B)

Provincia de Salta

Rosario de la Frontera (03876)483021
(C)(R)

Provincia de Santa Fe

Timbúes (03476)481073 (C)(R)

Provincia de Santiago del Estero

Termas de Río Hondo (03858)421648
(C)(R)

Provincia de Río Negro

Las Grutas (San Antonio Oeste)
Tel/Fax (02934) 49-7300 (B)

Referencias

(C) Campamento (B) Bungalows (R) Recreo

CONVENIOS VIGENTES*

HOTELES Y CABAÑAS CON RESERVA EN EL ACA

Para información: Tel. 0800 888 3777
www.aca.org.ar/servicios/turismo/
hoteles · email: hoteles@aca.org.ar

Ciudad de Buenos Aires

Hotel Bristol
Embajador Hotel
Hotel Bauen Suite

Hotel Gran Hotel Dorá
Impala Hotel
Pestana Hotel
Hotel San Antonio
Shelton Hotel
Torre Cristóforo Colombo Suites
Tribeca Apart

Viamonte Suites Apart

Hotel Plaza Francia
Hotel Meliá Buenos Aires

Provincia de Buenos Aires

› Carués
Epecuén Hotel & Spa Termal

› Mar del Plata

Apart Hotel Primacy
Hotel Benedetti
Hotel Guerrero
Torres de Manantiales
Hotel Spa República
Costa Galana Hotel Gran Lujo
Hotel Iruña

Hotel Presidente

› San Nicolás de los Arroyos

Hotel Colonial

› Tandil

Hotel Libertador

› Villa Gesell

Hostería Actinia
Hotel Coliseo

Provincia de Córdoba

› Córdoba capital

King David Flat Hotel

› Icho Cruz

La Posada de Quenti
Spa & Herat Resort

› Pampa de Achala

La Posada de Quenti
Adventure & Mountain Resort

› Santa Rosa de Calamuchita

Cabañas Complejo Valle del Sol

› Villa Carlos Paz

Hostería Los Espinillos
Hotel Portal del Lago

Hotel Las Lajas

Hotel Altos del Valle

› Villa General Belgrano

Hotel Edelweiss

Hotel Loma Azul

› La Cumbre

Cabañas del Golf

› Villa Cura Brochero

Apart Barrancas de Brochero

Provincia de Corrientes

› Corrientes

Gran Hotel Guaraní

Provincia del Chubut

› Comodoro Rivadavia

Austral Hotel
Comodoro Hotel
› Esquel
Hotel Tehuelche
Hostería Cumbres Blancas
Cabañas Rayen Hue

› Puerto Madryn

Hotel Bahía Nueva
Hotel Península
Hotel Tolosa

Provincia de Entre Ríos

› Concordia

Hotel Salto Grande
Hotel San Carlos INN

› Federación

Hostal La Glorieta

› Victoria

Sol Victoria Hotel & Casino

› Paraná

Maran Suites & Towers

Provincia de Jujuy

› San Salvador de Jujuy

Hotel Augustus
Hotel Altos de la Viña

Hotel Jujuy Palace

Hotel Oasis

› Purmamarca

Hotel El Manantial del Silencio
Hotel La Comarca

› Termas de Reyes

Hotel Termas de Reyes

› Tilcara

Hostería El Portal de la Quebrada
Hostería Rincón de Fuego
Hostería El Refugio del Pintor

Provincia de La Rioja

› La Rioja

Hotel Naino
Hotel Plaza

Provincia de Mendoza

› Mendoza

Hotel Aconcagua
Hotel Carollo
Hotel Crillón
Hotel Princess
Reina Victoria Suites & Towers
San Lorenzo Apartments

› San Rafael

Tierra Mora Hotel Boutique & Apartments
San Martin Hotel & Spa
Vecchia Terra Apart Hotel

Provincia de Misiones

› Parque Nacional Iguazú

Sheraton Internacional Iguazú
Resort

› Puerto Iguazú

Hotel Cataratas
Hotel Esturión
Hotel Saint George

Provincia de Neuquén

› Neuquén

Hotel El Olivo
Hotel Herradura

› San Martín de los Andes

Aspen Club Hotel
Hotel Del Viejo Esquiador
Hotel Tunqueley

Hotel Le Village

Hotel Rose Garden

Hostería El Árbol Duende

Hostería La Cheminne

Hostería La Posta del Cazador

Hostería Las Walkirias

Hostería La Fontaine

Cabañas El Viejo Nogal Apart Hotel

› Villa La Angostura

Hostería Casa Grande resort

Hostería Dos Bahías

Hostería La Posada

Hostería Lancuyen

Hostería Las Acacias

Hostería Mountain Place

Cabañas Casa del Bosque

Cabañas El Viejo Marqués

Cabañas Quetrihue

Provincia de Río Negro

› San Carlos de Bariloche

Hotel Carlos V
Hotel Nahuel Huapi

Hotel Nevada

Hotel Patagonia

Hotel Ruca Cheli

El Retorno Hostería

Apart Villa Sofía

Bungalows Ruca Piren

Cabañas Paila Hue

Provincia de Salta

› Cabra Corral

Hotel Del Dique

› Cafayate

Hotel & Spa Patios de Cafayate
Viñas de Cafayate Wine Resort

› Salta

Hotel Alejandro I

Hotel Almería

Hotel Altos de Balcarce

Hotel Casa Real

Hotel Wilson

Sheraton Salta Hotel

Hotel Patios de Lerma

Ankara Suites Apart Hotel

Provincia de San Luis

› San Luis

HOTELES, HOSTERÍAS Y MOTELÉS ACA

Hotel Potrero de los Funes
 › Villa de Merlo
 Hotel Terrazas del Rincón
 Hotel Villa de Merlo
 Apart Hotel Rincón del Canadal

Provincia de San Juan

› Valle Fértil
 Hostería Valle Fértil

Provincia de Santa Cruz

› El Calafate
 Hotel Calafate Parque
 Hotel Bahía Redonda
 Hotel El Quijote
 Hotel Kosten Aike
 Hotel Koi Aiken
 Hotel Shehuen
 Hotel Alto Calafate
 Hostería Kalken
 Hostería Las Dunas

› El Chaltén

Hostería Fitz Roy
 › Los Antiguos
 Hostería Antigua Patagonia

Provincia de Santiago del Estero

› Río Hondo
 El Hostal del Abuelo

Provincia de Tierra del Fuego

Antártida e Islas del A.S.

› Ushuaia

Hotel Albatros
 Hotel Cap. Polonio
 Hotel Los Yámanas
 Hotel Tolkeyen
 Los Ñires Hotel
 Cabañas Timaukel

Provincia de Tucumán

› San Miguel de Tucumán
 Hotel Del Sol
 Hotel Tucumás Center
 Suites Gardenpark

CLUBES

Provincia de Buenos Aires

Aero Golf Club Dolores, Dolores (02245) 446531
 Club Náutico Junín, Junín
 Ranchomóvil Club Arg. La Plata, La Plata (0221) 4232572
 Club Regatas América Tigre – solamente Escuela de Remo para Adultos (011) 4749-0320
 Gimnasia y Esgrima La Plata, La Plata (0221) 4228620
 Club Estudiantes de La Plata, La Plata (0221) 4257025
 Club Estudiantes de Olavaria, Olavarría. (02284) 427334

Club Social y Deportivo Quilmes Oeste, Quilmes. (011) 4253-2150
 Club Náutico y Tenis Salto, Salto (02474) 15453752
 San Nicolás Golf Club, San Nicolás. (03461) 462219/22

Club Regatas América, Tigre (011) 4749-0320

Club Cazadores de Tres Arroyos, Tres Arroyos. (02983) 431505

Provincia de Santa Cruz

Club Hispano Americano, Río Gallegos. (02966) 445566

Provincia de Santa Fe

Club Atlético Argentino de Firmat, Firmat (0465) 24102 / 25513

Provincia de San Juan

Ranchomóvil Club San Juan, Marquesado. (0264) 4240200

TURISMO AVENTURA

Provincia de Corrientes

Guarapo Abierto, Goya (03777) 15621222

Provincia de Río Negro

Desert Tracks, Las Grutas (02934) 497843

Provincia de Santa Cruz

JR Turismo Alternativo, Río Gallegos (02966) 435552

TURISMO RURAL

Provincia de Buenos Aires

Campo Brandsen, Brandsen (011) 155183 8645

Estancia Don Silvano, Capilla del Señor. 4582-1832

Establecimiento Rural La María

Paloma, Capitán Sarmiento (02478) 483282 / (011) 4582-7235

Estancia La Mimosa, Exaltación de la Cruz (0322) 91268

La Margarita, Tapalqué

(02283) 420530 - (011) 4783-6203

Provincia de Neuquén

Casas Rurales Euskal Echea, Neuquén. (02944) 4441000

Provincia de Santa Cruz

Estancia Monte Dinero, Cabo Vírgenes (02966) 426900



Buenos Aires

Motel Villa Bordeu. (0291) 488 9329
 Hotel & Spa Villa Gesell. (02255) 46 2960/2272

Córdoba

Hotel Dr. César Carman (0351) 458 9100/3470/4242/8300/3825

Corrientes

Hotel Santo Tomé (03756) 42 0161/0506

Chubut

Motel Los Altares
 Host. Pto. Pirámide (02965) 49 5004

Formosa

Motel Ing. Juárez (03711) 42 0060

Jujuy

Motel ACA Paso de Jama (011) 4329-2000 int 22711/12/13

La Pampa

Motel Caleu Caleu (02931) 43 1019
 Motel Col 25 de Mayo (0299) 494 8064
 Motel Santa Rosa (02954) 42 4067/43 6952

La Rioja

Motel Chepes (03821) 42 0102
 Motel Yacampis (03822) 425216
 Hotel Chilcico (03825) 42 2201/2
 Hostería Anillaco (03827) 49 4064

Misiones

Hotel Eldorado (03751) 42 1370/42 1870
 Motel Bdo. de Irigoyen (03741) 42 0028

Neuquén

Motel Piedra del Águila (02942) 49 3272/75
 Hostería Villa La Angostura (02944) 494168/488412

Río Negro

Motel Cipolletti (0299) 478 1827
 Motel Los Menucos (02940) 49 2044
 Motel Choele Choel (02946) 44 2394

Salta

Hostería Cafayate (03868) 42 1296
 Hostería Cachi (03868) 49 1105/904/5/6
 Host. R. de la Frontera * (03876) 48 1143/2652/2879

Santa Cruz

Hostería El Calafate Temporarily closed

Santiago del Estero

Motel Va. Ojo de Agua (03856) 421023/281/333

Tierra del Fuego

Host. Bahía San Sebastián (02964) 42 5542
 Hotel Canal Beagle (02901) 42 1119/3740

Tucumán

Hostería Tafí del Valle (03867) 42 1027
 Motel Tucumán (0381) 427 6037

*Con aguas termales

Más información: 4808-4040, fax: 4808-4566
 mail a hoteles@aca.org.ar o turismo@aca.org.ar

GUÍA DE SERVICIOS



Con su Automóvil

AUTODIAGNÓSTICO PREVENTIVO Y LUCES MEDIAS OBLIGATORIAS

Mar del Plata (Bs. As.). Taller Mecánico de la Unidad Servicial Colón.
(0223) 491-2096/99, internos 145 o 152.
E-mail: dep_6386@aca.org.ar

AUXILIO MECÁNICO

0800-77-AUXI (2894). Por celular: *ACA (222)

DESCUENTOS

Vales de combustibles. Para viajar sin dinero en efectivo.

Venta de combustibles. 5% de descuento.

Venta de Lubricantes. 10% de descuento.

Venta de Filtros y Baterías. Más información en www.aca.org.ar

EMISIÓN Y RENOVACIÓN DE LICENCIA NACIONAL DE CONDUCIR

Mar del Plata. Av. Colón y Santa Fe.

Lunes a viernes de 8.15 a 14.15.

Mendoza. Unidad Servicial Mendoza.

Av. San Martín 985. Lunes a viernes de 10 a 17.30h.

(0261) 420-2900/1901/0027.

Capital Federal. Sede central y Unidad Servicial Flores.

De lunes a viernes de 7.30 a 13.30h.

0800-888-9888. www.aca.org.ar

ESCUELAS DE CONDUCCIÓN

Ciudad de Buenos Aires. Escuela de Conducción de Club "Juan Manuel Fangio".

Informes únicamente al 4808-6200 o al

e-mail: escuela_conduccion@aca.org.ar

Inscripciones: personalmente en Av. C. Casares 3997

esq. Av. Sarmiento (frente al Planetario Municipal)

- Parque 3 de Febrero - C.A.B.A.

Ramos Mejía (BA): Escuela de Conducción ACA

Ramos Mejía. Av. Rivadavia 14730. 4464-7278.

E-mail: www.aca.org.ar

En el Interior funcionan tres escuelas de

conducción adheridas, que practican descuentos a socios del Club

Mar del Plata. Ancar. J.J. Paso 3115.

Neuquén. Lastreto. Av. San Martín 489.

Ciudad de Mendoza. Centro Integral de Formación.

San Juan 1631. (0261) 423-0438.

E-mail: centrointegraldeformacion@ciudad.com.ar;

Centro Comercial Echesort y Casas Pasaje N° 6, San Martín. Las Heras 45, San Rafael.

ESTACIONAMIENTOS

Congreso. Av. Belgrano 1749. 4372-5283 y

4384-9910.

Capital Federal: Cadena Apart Car. 4813-6457.

Consulte descuentos.

Rosario (Santa Fe). SIN CARGO para socios domiciliados a más de 100 km de la ciudad de Rosario y con más de un año de antigüedad, por un máximo de 5 días mensuales. Reservas con un máximo 60 días y hasta 72 horas de anticipación. (0341) 448-4410 / 424-7799.

E-mail: dep_5614@aca.org.ar.

Servicio sujeto a disponibilidad.

Unidad Servicial Once (CF). SIN CARGO para socios domiciliados a más de 100 km de la Ciudad Autónoma de Buenos Aires y con más de un año de antigüedad, por un máximo de 10 días mensuales. Reservas con un máximo 60 días y hasta 72 horas de anticipación. 4863-3408.

E-mail: dep_6998@aca.org.ar.

Servicio sujeto a disponibilidad.

Córdoba Capital. SIN CARGO para socios domiciliados a más de 10 km de la ciudad de Córdoba y con más de un año de antigüedad. por un máximo de 5 días mensuales. Reservas con un máximo 60 días y hasta 72 horas de anticipación. (0351) 423-5134 / 3257.

E-mail: cordoba@aca.org.ar.

Servicio sujeto a disponibilidad.

Mar del Plata. SIN CARGO para socios domiciliados a más de 10 km de la ciudad de Mar del Plata y con más de un año de antigüedad por un máximo de 5 días mensuales. Reservas con un máximo 60 días y hasta 72 horas de anticipación. (0223) 491-2096/97/98/99, internos 132/136.

E-mail: dep_6386@aca.org.ar,

jefe_mdp_colon@aca.org.ar.

Servicio disponible después de Semana Santa y hasta el 30 de noviembre de cada año. Sujeto a disponibilidad.

ESTACIONES DE SERVICIO

En la CABA, Gran Buenos Aires

y las 23 provincias argentinas.

Más información en www.aca.org.ar

GESTORÍAS DEL AUTOMOTOR

Unidad Servicial Once: 4861-7111/4863-2256.

E-mail: acagestoria@gmail.com

Centro Integral de Seguros Quilmes:

4253-0999/2485 y 4863-2256.

Mar del Plata. Estudio Héctor A. Fonzo:

(0223) 494-5826 / (0223) 155056482.

Neuquén: Av. San Martín 489.

Comodoro Rivadavia: San Martín 49.

Santa Fe: Sergio Ré. Moreno 3116, Santa Fe.

(0342) 459-1748.

Rosario: Susana Ferrari. Córdoba 1330, 2º piso, Of. 9.

(0341) 411 1125 / (0341) 156286454.

INSPECCIÓN TÉCNICA VEHICULAR (ITV)

Ciudad de Córdoba. Av. Japón 2333.

7,5% de descuento.

VERIFICACIÓN TÉCNICA VEHICULAR (VTV)

Provincia de Buenos Aires. 0800-888-9888.

SEGUROS DE AUTO

Contratados con Caja de Seguros S.A.

TALLERES SELECCIONADOS

Más información en 0800-888-9888.

www.aca.org.ar

TRANSPORTE DE VEHÍCULOS (BATEAS)

Durante todo el año, a la Costa Atlántica (Mar del Plata, Pinamar y San Clemente del Tuyú) a los teléfonos: (011) 4808 6442 - Fax: (011) 4808 6452.

Todos los días de 6 a 22 hs.

UNIDAD SERVICIAL PALERMO

Centro de Estética Automotriz-Combustibles-Expo-ACA-Venta de Accesorios-Lavadero Automático:

(011) 4733-7958/7892

4777-9731-4899-1105-4771-5198 Int.128.

Taller ACA Palermo. electricidad, inyección, mecánica, aire acondicionado, frenos y tren delantero.

Verificación gratuita. Control de frenos-Tren delantero-Alineación-Fluidos. (no incluye el estado de los neumáticos). Consultas al: (011) 4777-7911 y 4772-7222

Concesionaria FOCBAR SRL, solicite turnos o información al 4771-2888 o 4773-7892 internos 124/137 o por e-mail: Info@acapalermo.com.ar

Gomería Palermo. Consultas al 4771-6445



Con su Embarcación

AUXILIO NÁUTICO

En 1ª, 2ª y 3ª, secciones del delta argentino por VHF en los canales 16 o 22 (USA), a través de Personal *888, Movistar al 15-4477-0349, telefónicamente al 4745-0901/0318 o en forma personal en Sauce 1161, San Fernando (Bs. As..) Los socios usuarios de este servicio se benefician con dos horas de auxilio sin cargo.

ESCUELAS DE NÁUTICA DEPORTIVA

Cursos de Conductor Náutico, Timonel de Yate Vela y Motor y Patrón de Yate.

Ciudad de Buenos Aires: Sede Central. 4702-0302.

E-mail: profesordelgadillo@gmail.com

Rosario: (0341) 421-5814, 421-0264 y 4401278/9.

Más información en www.aca.org.ar

SEGUROS DE EMBARCACIONES

Contratados con Caja de Seguros S.A.



En su vida diaria y familiar

ACANET. Red de informática del ACA.
(011) 4808-4640 (días hábiles de 10 a 17.30).
www.aca.org.ar

ACTOS CULTURALES
Informes en 4808-4239.

ASISTENCIA JURÍDICA Y CONTABLE
(011) 4808-4470, fax 4808-4520

BIBLIOTECA
De lunes a viernes de 10 a 17h, y cuenta además con una biblioteca circulante para los socios. Consultar los títulos de los manuales técnicos de automotores, pertenecientes a esta biblioteca. Tel. 4808-4593. www.aca.org.ar.

CENTRO DE ATENCIÓN TELEFÓNICA
Para atender preguntas, sugerencias o comentarios sobre servicios. De lunes a viernes de 8 a 21 y sábados de 9 a 13 horas con atención personalizada al teléfono (011) 4808-6200

CREDENCIAL FAMILIAR
Para cónyuges de socios. www.aca.org.ar
(011) 4808-4460.

CUPONERA DE BENEFICIOS
Descubra el programa de beneficios que el ACA tiene para usted. Disfrute y ahorre utilizando los descuentos en los distintos comercios. Imprima su cupón y acceda a los beneficios de ser Socio. www.aca.org.ar

DESCUENTO EN MEDICAMENTOS
La nómina de farmacias adheridas puede consultarse en las dependencias de la Institución o llamando al 0800 888 9888.

EMISIÓN Y RENOVACIÓN NUEVO DNI Y NUEVO PASAPORTE
En nuestra Filial Once: Av. Rivadavia 3341. Lunes a viernes de 10 a 17h. Solicitar turno previamente llamando al 0800-888-9888. Servicio exclusivo para socios del ACA con 6 meses o más de antigüedad y para sus cónyuges e hijos.

PLAN DE COBERTURA DE SALUD
Para socios, cónyuges e hijos solteros menores de 21 años. www.aca.org.ar/servicios/beneficios/plansalud/frmesalud

SEGUROS DE ACCIDENTES, PARA EL HOGAR Y DE VIDA

Contratados con Caja de Seguros S.A.

SERVICIO POSTAL

RED EXPRESS - Servicios Courier internacionales
Hasta un 40% de descuento sobre los envíos al exterior. Teléfono: (011) 4312-6555 o
e-mail: operaciones@redexpress.com.ar



En Viaje

ALQUILER DE VEHÍCULOS

Por convenio con AVIS, HERTZ y EUROP-CAR.
Trámites y consultas: Turismo ACA 0800 888 3777 o
turismos@aca.org.ar. Días hábiles de 10 a 17,30.
Ciudad de Córdoba. EMPRENDER.
Gral. Paz 499. (0351) 421-1797/15-403-2936.
10% de descuento.

ASISTENCIA AL VIAJERO 24H

En Argentina:
0800-888-VIAJE (84253) y (011) 4814-9026
En Uruguay, Brasil, Chile, Bolivia y Paraguay:
Cobro revertido: 54-11-4814-9026/9037.
Línea gratuita para llamadas desde el Uruguay,
000-40-54-080.

CARTOGRAFÍA

(011) 4808-4460. E-mail: cartogra@aca.org.ar

DOCUMENTACIÓN INTERNACIONAL DE CONDUCCIÓN

www.aca.org.ar

RECIPROCIDAD DE SERVICIOS (AUTOMÓVILES CLUB DE FITAC)

www.aca.org.ar.

TURISMO

0800-888-3777, (011) 4808-4040.
Fax (011) 4808-4566.
E-mail: hoteles@aca.org.ar; turismo@aca.org.ar



Al servicio de la Sociedad

ASESORAMIENTO PARA MUNICIPIOS

En proyectos de ordenación de tránsito.
www.aca.org.ar

CENSOS DE TRÁFICO Y ESTACIONAMIENTO

Censo Volumétrico (movimientos vehiculares en los ingresos y egresos en determinadas intersecciones o zonas de tránsito).
Censo Cordón Cerrado (datos horarios cualitativos y cuantitativos en un área diagramada con intercambios constantes de vehículos).
Censo de Estacionamiento por días y horarios diagramados.

CURSOS DE CAPACITACIÓN

Para formadores en educación vial.
www.aca.org.ar

CURSOS DE SEGURIDAD VIAL

www.aca.org.ar

EDUCACIÓN VIAL

Elementos didácticos y servicios de educación vial para todos los niveles escolares, ofrecidos a entidades educativas interesadas.
(011) 4808-4230 Fax (011) 4808-4576
E-mail: eduvial@aca.org.ar

ESTUDIOS DE SEÑALIZACIÓN

Proyectos de señalización horizontal, vertical y luminosa.

PARQUES DE TRÁFICO INFANTILES MÓVILES

Trasladables a cualquier punto del país.
www.aca.org.ar

PLANIFICACIÓN DE TRÁNSITO

Av. del Libertador 1850 5° piso
(1425) Capital Federal
Tel: 54-011-4808-4222/3/4
FAX 54-011-4808-4577
magnomar@aca.org.ar
planificacion_transito@aca.org.ar
www.aca.org.ar

CUOTAS SOCIALES ENERO - FEBRERO 2012

SERIE	AÑO DE INGRESO	VALORES PARA EL PAGO EN MOSTRADOR Y A DOMICILIO						
		SIN SEGURO AUTOMOTOR			CON SEGURO AUTOMOTOR DE CASCO			
		PLENARIO Mensual	ACTIVOS Mensual	ADHERENTES Semestral	PLENARIOS		ACTIVOS	
			Mensual	Anual	Mensual	Anual		
3	1971 a 1972	109,00	85,00	204,00	91,00	1.014,00	75,00	870,00
4	1973 a 1985	119,00	97,50	225,00	100,00	1.116,00	83,50	960,00
5	1986 a Nov/91	120,50	100,00	240,00	101,50	1.128,00	85,50	984,00
6	Dic/91 a Dic/05	127,00	111,50	276,00	107,00	1.188,00	92,50	1.068,00
9	Ene/06 a Dic/08	137,00	117,00	309,00	115,50	1.290,00	98,00	1.134,00
10	Ene/09 a Dic/11	141,00	123,00	327,00	119,50	1.338,00	104,00	1.206,00
11	Ene 2012 y Post	145,00	127,00	339,00	123,00	1.380,00	107,00	1.242,00
	Jubilados	54,50	42,50	-	54,50	654,00	42,50	510,00
	Discapacitados	71,50	62,50	-	71,50	858,00	62,50	750,00
	Socio Joven	91,00	91,00	-	91,00	1.092,00	91,00	1.092,00
VALORES PARA EL PAGO POR DEBITO AUTOMATICO								
3	1971 a 1972	102,00	81,50	204,00	84,50	1.014,00	72,50	870,00
4	1973 a 1985	111,00	93,50	225,00	93,00	1.116,00	80,00	960,00
5	1986 a Nov/91	112,00	96,00	240,00	94,00	1.128,00	82,00	984,00
6	Dic/91 a Dic/05	118,00	107,50	276,00	99,00	1.188,00	89,00	1.068,00
9	Ene/06 a Dic/08	128,00	112,50	309,00	107,50	1.290,00	94,50	1.134,00
10	Ene/09 a Dic/11	132,00	118,50	327,00	111,50	1.338,00	100,50	1.206,00
11	Ene 2012 y Post	135,00	122,50	339,00	115,00	1.380,00	103,50	1.242,00
	Jubilados	54,50	42,50	-	54,50	654,00	42,50	510,00
	Discapacitados	71,50	62,50	-	71,50	858,00	62,50	750,00
	Socio Joven	81,00	81,00	-	81,00	972,00	81,00	972,00

CODICIONES GENERALES

- Las cuotas sociales se cobran de acuerdo al valor vigente al momento del pago, cualesquiera sean las mensualidades que se cancelen con dicho pago.
- Los valores para el pago por débito automático refieren a los que se cobren exclusivamente por ese sistema de pago, excluyéndose los que se realizaren en mostrador con tarjeta de crédito o débito.
- La condición de Socio Joven es aplicable a socios plenarios o activos hasta 25 años de edad inclusive, con la condición de limitar los servicios al automotor a un único vehículo, que deberá registrarse.
- El valor diferencial para socios jubilados se otorga únicamente a plenarios y activos con 25 o más años de antigüedad, cuyos haberes netos mensuales no superen el equivalente a 2 (dos) jubilaciones mínimas.
- El importe señalado como "Anual con seguro" es una opción de pago disponible para socios con seguro automotor de casco, vigente al momento de realizarse el pago, y se aplica solamente a cuotas adelantadas, pudiéndose incluir como máximo la del mes corriente.

CREENCIALES FAMILIARES: \$91,00 MENSUALES EN TODOS LOS CASOS
 SOCIOS CORPORATIVOS: \$91,00 MENSUALES POR CADA VEHÍCULO
 COBRO DE CUOTAS EN VÍA PÚBLICA: PLENARIOS \$145, ACTIVOS \$130

DUPLICADOS DE CARNÉ: \$24,00

Tranquilidad para recorrer todo el país

AUXILIO MECÁNICO

Contamos con una amplia flota a nivel nacional con tecnología de última generación.

0800-777-AUXI (2894)
Celular *222



www.aca.org.ar

OBTENGA SU Nuevo DNI

Nuevo Pasaporte

En nuestra
Filial Once



Otro beneficio exclusivo para socios!

Solicite su turno llamando al **0800-888-9888**,
en nuestras dependencias o en
www.aca.org.ar



Apart Lima 265

www.apartlima265.com

Lima 265 Ciudad de Buenos Aires



(011)4381-2054

Tomamos Estadías Diarias a Mensuales
En viajes de placer, trabajo o salud

reservas@apartlima265.com
Twitter: [apartlima265](https://twitter.com/apartlima265)

Av. 9 de Julio a 500 m del Obelisco

0800-888-9888

LA MEJOR TECNOLOGÍA, ESTA AL ALCANCE DE NUESTROS SOCIOS



AUTOMOVIL CLUB ARGENTINO

PLATA

Willard

UNIONBAT S.A.

Una empresa argentina desde 1914

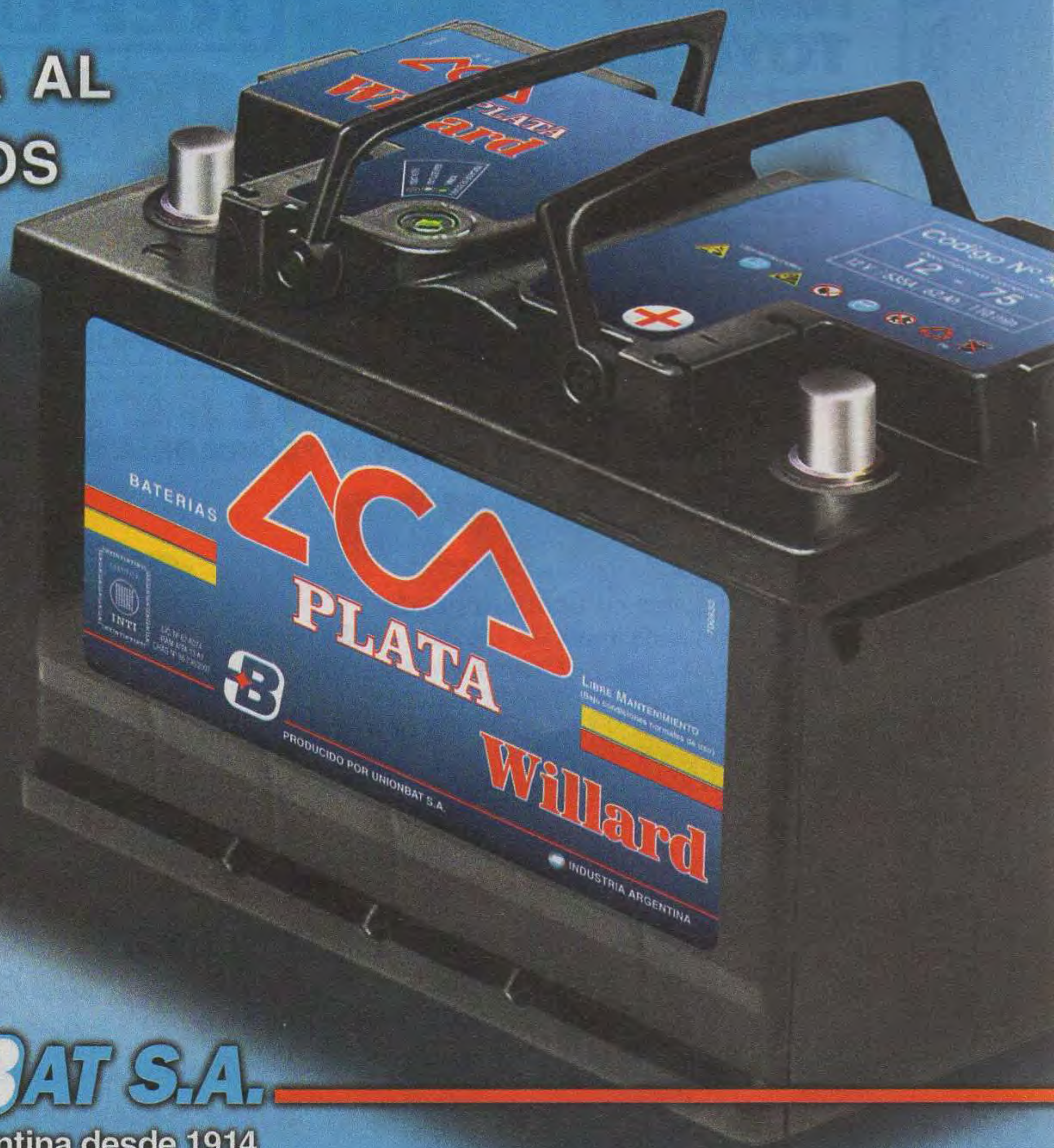

Adquiéralas en: U.S. Belgrano - Cabildo 1499 / U.S. Flores - Av. Rivadavia 7530 / U.S. Palermo - Godoy Cruz 3151 / U.S. Villa Devoto - Av. Fco. Beiró 3561 / U.S. Acceso Norte - Panamericana y Debenedetti / U.S. Talleres Avellaneda - Olavarría 125 - Avellaneda U.S. Ing. Maschwitz - Ruta Nac. 9 y Ruta Prov. 26 / U.S. Luján - Ruta Nac. 7 - Km. 62,1 - Luján / C.S. La Plata - Diagonal 79 entre calles 4 y 5 - También en dependencias habilitadas del interior. Auxilio Mecánico: 0800-777-2894

ARG AUTORADIO

Aire Acondicionado
Calefacción - Polarizados
Alarmas - Stereos
Parlantes - Accesorios
Cierre centralizado
Alza cristales - Air Bag
Instrumental vehicular
Diagnóstico computarizado



Gráfica vehicular
Envíos al Interior
Descuentos Socios ACA

Warnes 715 - C.A.B.A. - Tel.: 4139-6652/54 - Nextel ID: 165*5888
www.argautoradio.com.ar - info@argautoradio.com.ar
Atención online argautoradio@hotmail.com

TALLER RIVADA

de Néstor Aníbal Rivada

Reparación de Automóviles y 4x4
CHAPA Y PINTURA
Mecánica Integral

TALLER SELECCIONADO
ACA
AUTOMOVIL CLUB ARGENTINO

Sistema de Control de Carrocería Neumático
Cabina Presurizada - Horno de Secado

Humbolt 1344 - Cap. Tel.: 4773-7242



M & P ACCESORY

Servicio Técnico

Muchas Felicidades les deseamos a nuestros Clientes y Amigos



Av. San Juan 3817 - C.A.B.A.
Tel./Fax: 4931-5092 / 4932-6749
Nextel: 54*279*2957
mandpaccessory@speedy.com.ar
www.mypservicios.com.ar

Chapa y Pintura

Cabina Presurizada
Banco Chapista
Mecánica - Aire Acondicionado
Sacabollos







Bdo. de Irigoyen 2387/89 Vicente López
4756-0890 - Tel/Fax: 4756-0914 - Nextel: 546*1957
Pelliza 3073 - Olivos - Tel.: 4794-2549
hugocartec@gmail.com



TALLER SELECCIONADO
ACA
AUTOMOVIL CLUB ARGENTINO

Servicio Integral del Automóvil
Especialidad en Inyección Electrónica



Diagnósticos Computarizados
La Pampa 4522/24 - Cap.- 4522-0838
www.brtinyeccion.com

SALGA A LA RUTA CON TRANQUILIDAD



SERVICIO EN EL DIAGNOSTICO DEL AUTOMOTOR

- Inyección electrónica nafteros y diesel
- Reparación ECU y potenciación
- Diagnóstico computarizado
- Limpieza de inyectores

Av. Lope de Vega 2041 - C.A.B.A.
4567-3158 - Nextel: 54*166*486

CHAPA Y PINTURA

Bicapa con pintura base al agua.
Horno presurizado - Bancada
Soldadura MIC y TIG para autos de Alta Gama
Taller homologado por el CESVI
Trabajos con GARANTIA



Socios ACA consultar descuentos

Talleres Jorge Naranjo
Beauchef 1765/75 C.A.B.A. Tel.: 4923-3386
15 5150-7767 / 15 5240-1296 / 335*3087
www.tallerjorgenaranjo.com.ar

INYECCION ELECTRONICA

edu-center
MECANICA INTEGRAL
CONTROL ELECTRONICO COMPUTARIZADO



TRABAJOS GARANTIZADOS ATENCION PERSONALIZADA
Descuentos a Socios del ACA
Hidalgo 1695 Cap. Fed. - Tel/Fax: 4857-5608
www.inyeccioneducenter.com.ar
E-mail: educenter@ciudad.com.ar

CHAPA Y PINTURA

CABINA HORNO PRESURIZADA
Laboratorio Color por Computación
Nuevo Sistema de Pintura al Agua



Bancada de Estiramiento de última generación
Desc. Socios ACA

TALLER **PRECONE** Homologado por CESVI
Av. J. M. Moreno 1462/64 - Capital Federal
4923-4711 - www.precone.com.ar

ISUZU TOYOTA

Seleccionado ACA

LA BIELA

MECANICA
CHAPA / PINTURA
ELECTRICIDAD
INYECCION ELECTRONICA



JULIAN ALVAREZ 1825 CAR FED.
Tel/Fax: 4864-8465 • 4866-1037
www.tallerlabiela.com.ar - consultas@tallerlabiela.com.ar

REPUESTOS



F-150 / 250 / 350 -
Dakota - Ranger -
Bronco - Econoline -
Explorer Aerostar -
Blazer - Lumina - RAM -
Cherokee 4 x 4 - 4 x 2

Envíos al Interior
(011) 4392-3028 / 15 5182-1309
www.kapsarepuestos.com.ar



ACA

POLARIZADOS

Casas- Oficinas - Edificios
Proteja sus Cristales
Láminas de Seguridad

Presentando este aviso 10% de Descuento

ALARMAS

Casas Autos Motos
AIRE ACONDICIONADO

CARICANCHA 1291 Esq. Av Asamblea 451-TEL:4924-4224

INYECCION ELECTRONICA

TALLER EQUIPADO CON LA TECNOLOGIA MAS AVANZADA

Roberto motor Sport

Diagnóstico Computarizado
Control Sistemas de: Inyección - Air-Bag - ABS - 4x4
Service BOSCH - Oferta en baterías
CHIPS DE POTENCIACION



26 Años en la zona
Av. J.M. Moreno 996 - C.A.B.A. - 4924-8449 - ID 570*7279 - Cel.: 15 6095-9504
www.roberto-motorsport.com.ar

CHAPA Y PINTURA

Nacionales e Importados
Cabina Presurizada
Banco de Chapista



TALLER URBANO



Lautaro 1053 - C.A.B.A. - Tel.: 4631-0452

famat

La experiencia de una marca a su servicio

BATERIAS DE LIBRE MANTENIMIENTO

CALCIO - PLATA

Venta y Colocación
Diganóstico Eléctrico Computarizado

Baterías para Motos

Su Automóvil merece lo Mejor!



Baterías para Náutica

Zonas para distribuidores a nivel nacional

Descuento Especial a Socios del ACA

RACE & RPM SA

Fgta. Pte. Sarmiento 1537 - C.A.B.A.
(011) 4582-1648 - Lin. Rot. www.famat.com.ar

El Rey del REGATÓN

RUEDAS: Polipropileno, Nylon, Poliamida, Altas temperaturas, Caucho, Chapa, Goma, Hierro, etc.
HORQUILLAS: Livianas, Medianas y Pesadas
ACCESORIOS: Soportes, Niveladores, Autoadhesivos, Perillas y Mariposas, Topes de Goma, Pasacables, Carritos, Patas

Descuento a socios A.C.A.

Juan Bautista Alberdi 7273 Cap 0810 - 666 - 5265
 (011) 4687- 6660 / 6656 (15) 4998 -1273 nextel 502*2507
www.elreydelregaton.com.ar / elreydelregaton@hotmail.com

TALLER INTEGRAL DEL AUTOMOTOR

a particulares y flotas empresariales **Nacionales e Importados**

MC Service CAR

MECÁNICA
AIRE ACONDICIONADO
TREN DELANTERO
ELECTRICIDAD

4544 - 2480

VISA

PEDRO IGNACIO RIVERA 2761
 entre Moldes y Vidal Cap. / mcservicecar@gmail.com
www.mcservicecar.com.ar

MERCOBAT S.R.L.

BATERÍAS OPTIMA BATTERIES

Alta Descarga para Arranque. Ciclo Profundo para Servicios.

■ AUTOMOTORES ■ NAUTICA
 ■ CASAS RODANTES

BOSCH **VARTA** **Willard**

PANELES SOLARES - CARGADORES
 Envíos al Interior

Avda. Maipú 3386 - OLIVOS - Vte. López - Pcia. Bs. As.
 Tel. Fax: (011) 4799 -7824 (Líneas Rotativas)
mercobat@fibertel.com.ar
www.mercobat.com.ar

CARFUN

Fundas en el acto

Cubre Trompas
 Cubre Coches
 Tapicería
 Cinturones de seguridad para perros

Fábrica
 Tarjetas de Crédito

R. Escalada de San Martín 328 Capital Federal
 4139 - 7630 / 7631 - 4855 - 1990
info@carfun.com.ar

Nueva Sucursal: Av. Italia 408 Río Colorado, RIO NEGRO
distribuidoradelvalle@hotmail.com.ar
 02931 - 430069
www.carfun.com.ar

RADIADORES CALEFACTORES

Nacionales e Importados
 TANQUES de NAFTA y GASOIL
 BOMBAS de AGUA
 CONDENSADORES

Reparaciones en general y nuevos Trabajos en el día

LIMPIEZA DE CIRCUITO DE AGUA \$250 refrigerante incluido

RADIADORES MELO

4784-3552

MANUEL UGARTE 2744
 CAP. entre MOLDES y VIDAL DESCUENTOS A.C.A. EN MANO DE OBRA

ABOLLADURAS Y GRANIZO

Repare su AUTO afectado por GOLPES o GRANIZO en el DIA SIN DAÑAR su PINTURA ORIGINAL

DANIEL PAPALEO

García de Cossio 6560 Capital
 4642-3249 - (15) 4409-2063

AUTOMECAÁNICA DE AVANZADA BANFIELD

Tecnología en Acción **INYECCIÓN ELECTRÓNICA**
 Nacionales e Importados 4x4

SISTEMA DE FRENOS
 A.B.S - AIR BAG
 COMANDOS DE CLIMATIZACIÓN
 CONTROL DE TRACCIÓN
 CAJAS AUTOMÁTICAS
 TABLEROS
 BUTACAS
 CORRECTORES DE FAROS
 MECÁNICA INTEGRAL

Walter Benitez, fue elegido como jurado del evento CONTES, sobre destreza en diagnóstico de sistemas electrónicos de autos de última generación organizado por FORD MOTORS ARGENTINA.

www.aabanfield.com.ar aabanfield@speedy.com.ar
 HIPÓLITO IRIGOYEN 7224 BANFIELD / 15 - 4994 - 4180 / 4202 - 7032 / 4242 - 6571

Taller All Car's

Sistema computarizado de colores
 Cabinas presurizadas
 Compañía de seguros

Audi Mercedes-Benz

Maza 472/74 - ID. 548*9990 / 693*2421 Tel.. 4932-4047

CAJAS AUTOMATICAS

PROMOCION EN SERVICIOS DE CAJAS

Reparación de CONVERTIDORES todas las marcas

envíos al interior - tarjetas

IMPORTADORES - EXPORTADORES **DE MARCO HNOS. SRL.**
 24 de NOVIEMBRE 561 Cap. Fed.
 Tel. 4931-7488 Tel./Fax 4931-4410

CENTRO DE BATERÍAS bat service

AGENTE OFICIAL **BOSCH**

DIAGNÓSTICO Y COLOCACIÓN
 ESCOBILLAS, BUJÍAS Y ACCESORIOS BOSCH
 LAMPARAS OSRAM

DESCUENTOS A SOCIOS ACA
 (011) 4734-1598
 prestolite Willard VARTA

TARJETAS DE CRÉDITO Y DÉBITO - VENTAS POR MAYOR Y MENOR
 Avda. Mitre 5031 Caseros info@batservice.com.ar

Adrikar

Tapicería Artesanal

CAPOTAS TAPIZADOS EN CUERO
 CUBREAUTOS
 CAPOTAS BANQUETAS CON LOGO
 ACA 10% en mano de obra

CERRITO 2391 SAN MARTIN 15 - 5107 - 0803
www.adrikar.com.ar adrikar2006@hotmail.com

TESLER

UN ESTILO DE HACER MECÁNICA

inyección

SERVICIO ESPECIALIZADO
 ABS - AIR BAG - ELECTRICIDAD
 CHIP DE POTENCIACIÓN
 REPARACIÓN DE CALCULADORES

4671-7489

AVELLANEDA 4271 CAP. / www.teslerinyeccion.com.ar

CROMADOS

REPARACIÓN Y CROMADO DE ACCESORIOS PARA AUTOMÓVILES.
 REPARACIÓN Y ACCESORIOS DE VEHÍCULOS IMPORTADOS Y COLECCIÓN.
 CROMADO SOBRE ALUMINIO.
 ESPECIALIDAD EN MOTOS.

(1959 - 2010) 51 años al servicio del automotor

A. PEDUTO E HIJO

4581-1387
luispeduto@gmail.com
 ALMIRANTE F. J. SEGUI 2541- Capital (a media cdra. WARNES al 1700)

Canedo Sacabollos



Reparamos tu auto sin dañar la pintura
Abolladuras - Granizo
Golpes de estacionamiento

Socios ACA 10% de descuento en servicios

G. Laferrere 3788 - Flores - CABA
+(5411) 4612-8515 - ID 604*3990. Cel.: 15-5303-4348
www.tallersacabollos.com.ar
sacabolloscanedo@hotmail.com

Canedo Sacabollos



CURSOS DE SACABOLLOS
Aranceles accesibles
"Nuestro objetivo es enseñar"

Socios ACA 10% de descuento en servicios

G. Laferrere 3788 - Flores - CABA
+(5411) 4612-8515 - ID 604*3990. Cel.: 15-5303-4348
www.tallersacabollos.com.ar
sacabolloscanedo@hotmail.com

LARA REPUESTOS
para



TOYOTA



Repuestos Genuinos y Alternativos
Av. Villegas 853 - Ramos Mejía
Tel.: (011) 4441-3069 - (011) 4441-7067
lararepuestos@speedy.com.ar
www.lararep.com.ar
Horario de 8 a 12 / 14 a 18 hs - Sábados 9 a 12
ENVÍOS AL INTERIOR

VILLA REAL RECTIFICACION

60 AÑOS DE TRAYECTORIA

BELMONTE Y CIA. SRL.
RECTIFICACIÓN DE MOTORES DIESEL, NAFTEROS Y GNC
TAPAS DE CILINDROS REPARACIÓN Y VENTAS

Virgilio 2842 - Capital Federal - 4568-0448
www.rectificacionvr.com.ar / info@rectificacionvr.com.ar

16v neumáticos



Llantas originales - deportivas
"Nacionales - Importadas"
Neumáticos todas las marcas
Alineación, balanceo, frenos, tren delantero, suspensión

Socios ACA 10% desc. en Servicios

Av. Rivadavia 10.250 Villa Luro Cap. Fed. Envíos al interior
TE: 3535-2462 / Nextel 570*1058 / 16vneumaticos.com.ar

Cajas Automáticas F1



Diagnóstico y mantenimiento sin cargo.
Reparación de Cajas CVT, DCG y Triptonic



Av. Mosconi 870 - Lomas del Mirador
4699-0693 Cel. 15-5306-1691 ID 272*2230
www.cajasautomaticas f1.com.ar

W WANDO

Diagnóstico computarizado
Todas las marcas y modelos
Servicio de mantenimiento preventivo
Atención a empresas y particulares

30 años en la zona avalan nuestra calidad y buen servicio

Av. Los Incas 5353 CABA 4524-7133
wando_taller@hotmail.com

TALLER DE REPARACIÓN INTEGRAL DEL AUTOMOTOR



AIRE ACONDICIONADO

PRECIOS ESPECIALES | Pintura con cabina de secado | Chapa: especialidad en volcados y chocados

B. Perez Galdos (esq. Caboto) Capital **4307-5503**
email: taller-autorep@hotmail.com

DIEGO POLARIZADOS

* AUDIO
* ALARMAS
* AIRE ACONDICIONADO
* ACCESORIOS

Tel.: 4659-8491 - ID 591*5040
Güemes 7 - Haedo - a 300 mts. de ShowCenter

CROMADOS SAAVEDRA



- Reparación y cromado de paragolpes plásticos y metálicos
- Sacabollos: estilo artesanal (sin dañar su pintura)
- Trabajos de Chapa y Pintura

García del Río 4522 - CABA - 4542-6507
Cel: 1551827119/7120 Nextel: 267*432 / 267*431
www.cromadossaavedra.com.ar
info@cromadossaavedra.com.ar

D1 Diesel Uno



Common Rail Service
Venta y Reparación de sistemas Diesel Electrónicos

Una solución moderna a los problemas del Diesel

Descuentos Especiales Socios ACA

Av. Rivadavia 9252 - Tels: 4674-4454/5490 - CABA - info@dieselone.com.ar / www.dieselone.com.ar

COMPRO AUTOS

Con o Sin Deudas
En Cualquier estado

EFFECTIVO YA!!!

Tel.: (011) 4899-1407
Cel.: 15-5496-5670

PARABRISAS
CRISTALES PARA EL AUTOMOTOR
NACIONALES - IMPORTADOS

Venta y Colocación
Grabado de Cristales - Trabajos en el Acto



Colocación a Domicilio

Rodríguez Peña (22) N° 4404 ID NEXTEL: 276*633 Tel: 4752-1196
V. Lynch - San Martín E-mail: cristaleswalter@yahoo.com.ar 4839-0220

FABIAN neumáticos

6 pagos sin interés
LLANTAS ORIGINALES



BRIDGESTONE YOKOHAMA GOODYEAR fate BINNO
MAGS MICHELIN HANGLER KORDO BF Goodrich VNSKA PIRELLI

socios ACA hasta **20%** descuento

Av. Warnes 1464 CABA - Tel.. 4583-7850 Nextel: 556*3288 - Envíos al Interior
www.neumaticosfabian.com neumaticos_fabian@hotmail.com

FABIAN

repuestos y accesorios

- Partes de Carrocería
- Radiadores
- Paragolpes
- Ópticas



Av. Warnes 1464 CABA
☎ 4583-7850 / 8905 Nextel: 556 * 2219

ERCEG Performance

Descuentos, Renovación y prueba hidráulica
Clientes ACA
Atendemos 4x4

MECANICA INTEGRAL
NACIONALES E IMPORTADOS
INYECCIÓN ELECTRÓNICA
TRABAJOS GARANTIZADOS
GNC

OBLEAS
PRUEBA HIDRÁULICA
Av. R. Balbín 4647
(frente al Parque Sarmiento) CABA ☎ 4545 3545



BUJIPAR S.A.

EL MUNDO DE LAS BUJIAS

- Champion - N.G.K.
- Bosch - Beru
- Motorcraft - Eyquem
- M. Marelli
- Nippondenso - A.C.
- Wega - Kessel
- Ferrazi - Doduco
- Hit - Mallory
- Maxicap
- Bobinas - Competición
- Náutica - Motosierras
- Motos - Bujias incandescentes
- Distribuidores - Juegos de Cables
- Tapas - Rotores
- Condensadores
- Platinos

☎ 4854-0559
Telefax: 4854-1534
Nextel: 397*1492

Adm. y Ventas: Humboldt 13
E-mail: bujipar@argentina.com / bujipar@hotmail.com

TALLER "GENARO"

Taller de chapa y pintura
Autos nacionales e importados
Laboratorio de colores
Cabina de pintura presurizada

SOCIOS ACA
5% descuento

MAQUINA SACABOLLOS

Velez Sarfield 1812 - Martinez
(Alt Yrigoyen 1.800 - 1 cuadra)
☎ 4836-2421
matmeli@fibertel.com.ar



RyG

Mercedes Benz
Repuestos en General: Autos - Jeeps - Camiones
Desde Años 60 a últimos Modelos
BMW
Repuestos en general. Años 80 en adelante

Juan B. Justo 3566 - (1416) - CABA
Tel: 4584-7872 - Nextel ID: 575*1765
info@repuestosryg.com.ar / gerdani7215@hotmail.com

ARGEN CAJAS

REPUESTOS REPARACIONES REFORMAS 4x4 - 4x2
CAJAS de VELOCIDAD y DIFERENCIALES
SOLDADURAS de ALUMINIO

NUEVOS - USADOS - NACIONALES - IMPORTADOS
TODAS LAS MARCAS - ENVÍOS A TODO EL PAÍS
ENVÍOS A DOMICILIO

Av. Lope de Vega 2233/35 Capital
☎ 4568-9292 / 4648-2812 / Nextel: 582*1129
Nextel 582*1195 / info@argencajas.com.ar

SAABCENTER

SERVICIO ESPECIALIZADO
VENTA DE REPUESTOS



Plaza 1245 - Capital Federal
Tel.: 4551-7678 - Tel./Fax: 4554-7541
info@saabcenter.com.ar / www.saabcenter.com.ar



Gaumén

Fábrica de Sacacorchos / Abrelatas / Destapadores y accesorios
"Promocione su marca con nuestros productos"

Av. Mosconi 3355/59 - Buenos Aires - Argentina * Tel./Fax: (54-11) 4572-7025 Cel.: (15) 3457-1769
gaumen2002@yahoo.com.ar / www.gaumen.com.ar

La Japonesa

Repuestos Multimarcas



AUTOS - PICK UP - CAMIONES - AUTOELEVADORES - SUSPENSION
TODOS LOS MODELOS DIESEL Y NAFTA - PARTES DE MOTOR / CARROCERIA

Av. San Martín 3524 PB - Capital Federal
Tel.: 4582-5442 / 15-5248-6144 / Next: 566*7257
repuestoslajaponesa@hotmail.com

ATENCION PERSONALIZADA - ENVIOS AL INTERIOR DEL PAIS



motorcheck Racing

servicio tecnico especializado

- Chips de potenciación Nafteros y Diesel
- Inyección electrónica - Airbags - ABS
- Inmovilizadores - Llaves Codificadas
- Tableros e Instrumentales Digitales



Av. Rivadavia 10071 - Villa Luro (5411) 4635.6661 info@motorcheck.com.ar

"EL AS" Taller Integral

Banco de Chapista
Cabina de Pintura
Sacabollos

Taller de chapa
Pintura y Mecánica



Manuela Pedraza 3352 - Capital ☎ 4543-8680
el.as.@hotmail.com.ar

¡ATENCIÓN! COMPRO SU AUTO

Automotores Mauriel - 34 años en la zona
PAGO CONTADO ¡YA! - VOY A DOMICILIO

Local propio!

CON O SIN DEUDA
INHIBIDOS Y CHOCADOS



EMILIO CASTRO 5143 - CABA ☎ 4682-0006 / 4635-7552 / CEL.: 15-4417-3522

PARABRISAS

Av. J. B. Alberdi 7220/30
4686-2804

Av. Alvarez Jonte 4240
4566-9458

AUTO GLASS

www.autoglass.com.ar

CAJAS AUTOMÁTICAS ZANESE

MIEMBRO A.T.S.G. (Automatic Transmission Service Group)

50 años de experiencia brindando un servicio de alta calidad

- Reparaciones
- Service
- Ventas
- Controles Computarizados
- Importador directo de repuestos
- Envíos al interior
- Tarjetas de crédito

Nueva Dirección: LA PAMPA 5969 (CP 1431) - CABA

Tel.: 4522-7669 / 4522-5826 / 4573-0430
www.cajasautomaticaszanese.com
informes@cajasautomaticaszanese.com

Fabre

Parabrisas

CRISTALES - POLARIZADOS - CERRAJERÍA
REP. DE ALZACRISTALES - ACCESORIOS
VENTA Y COLOCACIÓN - AUTOMÓVILES Y CAMIONES

DESC. SOCIOS ACA

Tel/Fax: 4848-4080 / Fax: 4848-9177 / ID: 335*3378 / 335/1017
parabrisas@grupofabre.com.ar / www.grupofabre.com.ar
Ruta 8 Km 20400 N° 8960/62
(1657) L. Hermosa - 3 de Febrero - Bs. As.

HYDRO DYNAMIC

DIRECCIONES HIDRAULICAS ELECTRICAS

SERVICIO - INSTALACIONES - AUTOMOVILES - MICROS - CAMIONES - 4 X 4
MANGUERAS HADRAULICAS TODOS LOS MODELOS - PRUEBAS GRATUITAS

RUTA 8 KM. 34 (PTE. ILLIA 6325) J. C. PAZ
TEL/FAX: 02320-434000 / 4667-1894
Móvil: (011)15-4935-5767

E-mail: hydrodynamic@hotmail.com

REPARACION de PARABRISAS

Fix-Glass ARGENTINA

TRABAJO CON GARANTIA ESCRITA.
NO ACEPTE MALAS IMITACIONES

SACABOLLOS Sin pintar reparamos: **BOLLOS y GRANIZO**

GRABADO DE PATENTES
VENTA Y COLOCACIÓN DE PARABRISAS
20 AÑOS DE EXPERIENCIA
Tel: 4857-5767

GONTEL

¡TODO EN GOMA!

AUTOMOTOR E INDUSTRIA
CORREAS - BURLETES - CAÑOS - ALFOMBRAS
PLANCHAS - PISOS - TACOS

ARTÍCULOS **PIRELLI**

Av. WARNES 975 - Capital Federal
Tel/Fax: (011) 4855-8352 y rot.
E-mail: contacto@gontel.com
www.gontel.com

Audi SEAT Volkswagen

SERVICIO TÉCNICO ESPECIALIZADO

MARTORELL

Workshop: Av. Francisco Beiró 2391 (1419) Cap. Fed.
Tel: 054-11-4573-1997 / Fax: 054-11-4504-1281
workshop@fibertel.com.ar

Repintado 36 meses de garantía

SACABOLLOS

SIN DAÑAR LA PINTURA

¿LO CHOCARON? NO SE PREOCUPE
LE REPARAMOS SU VEHICULO SIN COSTO

CHAPA Y PINTURA AUTAL

Desde 1983
Cabinas de pintura
Computadora de colores

Descuentos Socios ACA

Av. Congreso 5976 - Villa Urquiza, Capital
tallerautal@yahoo.com.ar / Tel.: 4572-6365

CHAPA Y PINTURA

CarTec II s.r.l.

HOMOLOGADO POR EL CESVI

CABINA PRESURIZADA Descuentos Socios ACA
BANCO DE ESTIRAMIENTO COMPUTARIZADO

- Vélez Sarsfield 1841 Tel. 4836-0406/1930 - Martínez
- Cuyo 1635 Tel. 15-5248-2033 - Martínez

cartecdos@sinectis.com.ar

MH MOLLO Hnos. e Hijos

SERVICIO ELECTRICO INTEGRAL DEL AUTOMOVIL

AIRE ACONDICIONADO, ARRANQUES, ALTERNADORES
ENCENDIDO ELECTRONICO, ELECTROVENTILADORES,
LIMPIAPARABRISAS, INYECCIÓN ELECTRONICA

BATERIAS
TARJETAS DE CREDITO

GASCON 1511 - Tel 4863-4754 Capital
consultas@mollohermanos.com
www.mollohermanos.com

PARABRISAS CARTEC

PILKINGTON

Descuentos Socios ACA

CERRAJERÍA - POLARIZADOS
SACABOLLOS - LUSTRE - TEFLÓN

• Cuyo 2138 4717-0484 - Martínez
parabrisascartec@uolsinectis.com.ar

Recti CAR Servicios

de Carlos A. Ramos

- Rectificación de Motores Diesel o Nafteros.
- Vehículos convencionales ómnibus y tractores.
- Rellenos de tapas de cilindros/block.
- Encasquillados para GNC.

SACAMOS, RECTIFICAMOS Y COLOCAMOS SU MOTOR Y TAPA DE CILINDROS.

ÚNICA DIRECCIÓN

Atención a socios ACA

Salcedo 3747 - Cap.Fed. Tel: (54-11) 4921-7882/1858 www.recticarservicios.com.ar

La Barrera

lava autos

\$20

DESCUENTO EN UN LAVADO DE CARROCERÍA

Válido de lunes a viernes

PALERMO: Soler 5601
VENC. 30/3/12 PALERMO: Av. J. B. Justo 1502
PRESENTAR CUPON MARTINEZ: Av. Santa Fe 2757

La Barrera

lava autos

\$20

DESCUENTO EN UN LAVADO DE CARROCERÍA

Válido de lunes a viernes

PALERMO: Soler 5601
VENC. 30/3/12 PALERMO: Av. J. B. Justo 1502
PRESENTAR CUPON MARTINEZ: Av. Santa Fe 2757

La Barrera

lava autos

\$20

DESCUENTO EN UN LAVADO DE CARROCERÍA

Válido de lunes a viernes

PALERMO: Soler 5601
VENC. 30/3/12 PALERMO: Av. J. B. Justo 1502
PRESENTAR CUPON MARTINEZ: Av. Santa Fe 2757

PLASTIFICADORA

Pulido sin polvo e hidrolaqueado

 Casa Poli-Max

Garantía 10 años 

Presupuesto sin cargo - Colocación y arreglo
Tel.: 4671-3372 - Cel.: 15 3079-7360
www.casapoli-max.com.ar

PUERTAS PLEGADIZAS Y REBATIBLES

Fabricamos a medida

Solicite presupuesto sin cargo

Lun. a Vier.
9 a 13 y
15 a 19:30 hs.
Sab. 9 a 13 hs.

aberturas
SAINATO

Pichincha 406 - C.A.B.A.
Ventas: 4941-5608 4942-0491
Fábrica: 4254-8206 Quilmes - Nextel: 312*1904
www.aberturassainato.com.ar

DIM

DESINCRUSTADOR ANTISARRO

ELIMINA Y EVITA EL SARRO EN CAÑERÍAS Y EQUIPOS



c/EQUIPO **\$125**

Purificador Solar Piscinas sin cloro **ECOPAS \$ 1280.-**

(011) 4823-3640 www.agentesolar.com.ar
info@agentesolar.com.ar

TALLER INTEGRAL DEL AUTOMOTOR

BRUNO Servicios

Antes de salir a la ruta chequee su auto. Sin cargo a Socios ACA



33 Orientales 913 - C.A.B.A.
15 5183 9571 - 15 5429 7247 - 469*4075
jupablo72@hotmail.com

Smyra

UN TALLER, TODOS LOS SERVICIOS



Taller Multimarca Nacionales e Importados

Electrónica Mecánica
Inyección Accesorios

Av. Rivadavia 8016, C.A.B.A. - Tel.: 4613-0676
info@smyra.com.ar / www.smyra.com.ar

FABRICAMOS LA MEJOR FUNDA ARGENTINA

A MEDIDA PARA CADA AUTO EN CUERO ECOLOGICO Y PANA TOTALMENTE ACOLCHADAS



CUBREAUTOS ANTIGRANIZO
Juan B. Justo 6117/25 Capital / 4583-8271
Estacionamiento para clientes



LAND-ROVER

SERVICIO OFICIAL INTEGRAL

* CHAPA - PINTURA - REPUESTOS A socios ACA
* ATENCION MULTIMARCAS 10% descuento

Dto. Alvarez 247 - C.A.B.A.
Tel/Fax: 4632-9414 / 3673
ID: 338*329
dublin.chery@gmail.com

INYECCION ELECTRONICA



40 años en la zona

Eduardo Inyección

- Diagnóstico Computarizado
- Electricidad del Automóvil
- Arranque - Alternadores

Constitución 3748 - C.A.B.A. - Tel.: 4922-0188 - www.inyeccioneduardo.com.ar

PORTAEQUIPAJE VALIJA DE TECHO

p/ todo tipo de vehiculo varios modelos y medidas

PORTATABLAS BARRALES PORTATUBO
p/ vehiculos con o sin goteron doble cabina y 4 x 4 PORTA BICIS

EQUIPAMIENTOS - ACCESORIOS envios al interior

FABRICACION Y VENTA BALCARCE 528
Complementos Deportivos S.A.I.C. V. Martelli / 4709-0980

www.complementosdeportivos.com - info@complementosdeportivos.com
Visitenos en FABRICANTES EN PUNTO WARNES Warnes 922 Cap.

SERVICIO TECNICO ESPECIALIZADO

CHRYSLER



Jeep DODGE

STARTECH 4521-5490 4522-7645
Alv. Thomas 2635 Cap. startech@fibertel.com.ar

EQUIPAMIENTOS 4x4



COBERTORES JAULAS - DEFENSAS CUBRETROMPAS
COLOCACIONES TODOS LOS MODELOS / ENVIOS AL INTERIOR
Accesorios - Cubre Coches - Guardaplast - Tapizados en Cuero

Fábrica Warnes 1070 Capital
tel/fax 4855-5234
www.warnes-equip.com.ar



GAZZOLA

SERVICIO AUTOMOTOR POST GARANTIA MULTIMARCA

INYECCION ELECTRONICA

SCANE0 Y DIAGNOSTICO

CHEQUEE SU AUTO ANTES DE VIAJAR

ACA DESCUENTO A SOCIOS  

La Pampa 4787 Cap. 4523-0478 / 4521-0623
www.tallergazzola.com.ar

AIRE ACONDICIONADO AUTOMOTOR

Carga y Reparacion

AUDIO • ALARMAS

ALZACRISTALES • TRABAPUERTAS



Av. San Juan 2100
4305-4200 / 4334
www.americars.com.ar



FLEXIBILIDAD CONFIABLE



2 AÑOS DE GARANTÍA

Aniceto Gómez S.A.
Consulte sobre agente más cercano
Tel/Fax: (54 11) 4734-1708 • www.ag.com.ar

OPTICAS Y FAROS AUXILIARES

Valeo iluminación

Nº 1 en Faros Originales

encendido silvio s.a.

★ 36 Años Bien iluminados ★

0800-444-0025 esilvio@fibertel.com.ar
www.valeo-argentina.com.ar



SOCIOS DEL A.C.A.
10% de DESCUENTO

AUTO BAIRES

Servicio Integral del Automotor

CHAPA y PINTURA - LABORATORIO DE COLORES - SACABOLLOS - MECANICA

Atención Concesionarios Oficiales, Particulares y Flotas

Comercialización de Vehículos Usados seleccionados y OKm Nacionales e Importados

www.autobaies.com

CENTRAL: Avenida Francisco Beiró 4760
Administración: 4568-8240 servicios@autobaies.com
Ventas: 4648-0500 ventasbeiro@autobaies.com

CERRAJERIA DEL AUTOMOTOR - AUTORADIO





cerrajería
Key
 codificada.com
 audiocar

ALARMAS - LLAVES CODIFICADAS - TELECOMANDOS
 Av. Maipú 2184 - Olivos (Frente a la Quinta Presidencial)
 Teléfonos: 4519-5439 / 4785-2050 ID: 585*1116

CERRAMIENTOS DE ALUMINIO

MAMPARAS DE BAÑO
TECHOS POLICARBONATO
CERRAMIENTOS PARA PILETAS
MOSQUITEROS
 Tel: **4642-6335** ID: **555*145**

PLASTIFICADOS

Y PULIDOS de PISOS de PARQUET y MOSAICOS
COLOCACION-ARREGLOS
 Hidrolaqueado sin olor
 Nuevo Método: SIN POLVO
TODAS LAS TARJETAS
 Jean Jaures 441 CAP
15-5405-5463 4865-5463
www.sanjorgedecoracion.com.ar



PULIDO Y PLASTIFICADO

Las Pirámides

Colocación y Reparación
 Pisos de Parquet y Mosaico
 Sistema SIN POLVO
HIDROLAQUEADO
ALTO TRANSITO
Garantía Escrita 10 años
4862-5269 Atendido por su Dueña



CERRAMIENTOS JAIA

VIDRIERA En Policarbonato y vidrio
Techos fijos y corredizos
 Divisores de oficinas - Ventanas de aluminio-Frentes de Negocios
 M Modena A30 - New Línea Herrero
 Vidrios laminados y DVH
FRENTES VIDRIADOS
 NUEVA DIRECCION: Gral. Acha 433 R. MEJIA
4653-0890/4647-1504
 Presup. s/cargo www.cerramientosjaia.com.ar



CERRAMIENTOS VIDRIOS

Cerramientos Casa Hugo

Mampara p/baño • Divisores de oficina • Puertas • Ventanas
 Mosquiteros • Bow-window
 Frentes de negocios
 Placard • Plegadizas.
30 AÑOS
 1980-2011
Techos Fijos y Corredizos 4647-0470
 Eva Perón 901 (Ex Iparraguirre) L. del Mirador
www.cerramientosch.com.ar



FILTRACIONES

30 AÑOS DE EXPERIENCIA
 Colocación de membranas
 Terrazas y Embaldosados
 Pinturas Impermeabilizantes
 Pintura frentes y medianeras
 Trabajos en altura
 Atención a Consorcios y Administraciones
4552-3573
 GARANTIA ESCRITA Gral. E. Martínez 835 - Cap.



Plastificadora

PROVISION DE PISOS

- Hidrolaqueado. Plastificado.
- Alto tránsito. Sistema sin polvo.
- Pulido de Mosaico, mármol, granito.

COLOCACION ARREGLOS **15-4043-9665**
03327-445934



TAPICERIA Rocel

desde 1960

- RETAPIZADOS ARTESANALES
- Carpintería
- Lustre
- ESTERILLADOS

Visita sin cargo
4683-2309
 J. B. Alberdi 4647 / E. Castro 4740 Cap.
www.rocelmuebles.com.ar



PERSONALICE SU EMPRESA

REMERAS EN PURO ALGODÓN

Mínimo 6 remeras

PROMOCION
EL MEJOR PRECIO
 CON EL GRABADO DE SU LOGO
 CONSULTE
011-4299-4659
011-15-3403-1236
 delsur576@yahoo.com.ar

ENVIOS AL INTERIOR
 Gastos de envío a cargo del comprador







Equipos desde
Totalmente financiado. \$ 3.800.- Descuento Socios A.C.A.
 Prueba Hidráulica y Oblea en 90 minutos.



J.M. Moreno 739
Capital
4924-3365

GNC ROLON

INSTALACION DE EQUIPOS DE GNC

EL MEJOR PRECIO Y CALIDAD GARANTIZADA

- Reparaciones • Accesorios • Repuestos • Obleas
- Pruebas Hidráulicas • Equipos Italianos de 5ta. generación

(011) 4735-7468
 Av. Avelino Rolón 1648 • Boulogne Sur Mer • Bs.As. **Tarjetas de Crédito**
www.gncrolon.com.ar

Al buen dormir

Suavestar, Cannon, Belmo, Simmons

Diván Doble
 C/ Carro Levadizo
\$799 -



Varios modelos
Gomalatex



Distrib. Oficial Cannon

Tarjetas de debito
 Envios al interior
 Por mayor y menor.

Mencionando este aviso, c/su compra solicite una almohada de obsequio

TUCUMAN 1766 Cap. 4372-5606 / 4375-1864
▶ LLAME GRATIS AL 0-800-222-5837 ◀

RETAPIZADOS

SILLONES DE TODOS LOS ESTILOS

- Retapizados Artesanales
- Trabajos con garantía
- Todas las tarjetas
- Presupuestos a domicilio sin cargo.

Av. Belgrano 1340 - C.A.B.A.
4381-1809/4953-6395
 stockbsas@hotmail.com



Stock buenos aires

Sillones y Sofá Camas

\$ 2.490.-
 Sofá cama
 3 cpos.



\$ 2.190.-
 Sofá cama
 2 cpos.



ENTREGA INMEDIATA **ENVIOS AL INTERIOR TODAS LAS TARJETAS**

Av. Belgrano 1340 | Av. Belgrano 1945
 4381-1809 | 4953-6395
www.stockbsas.com.ar

Hogar XXI

Cocinas * Parrillas * Discos de arado * Hornos de calor envolvente
 Salamandras * Calefactores a leña
 Asadores * Hogares * Leños gas

www.hogar-21.com.ar







(011) 4241-2817 Gral. Donovan 1388 - Lanús - Bs As | Sucursal Cap Fed Av.A. Thomas 2686 (011) 4587-2167

FABRICA DE PILETAS DE FIBRA



6 CUOTAS SIN INTERES

20 modelos · Colores a elección

4731-6316/4749-1162

www.play-mar.com.ar

DOMINGOS ABIERTO

ZONAS DISPONIBLES PARA DISTRIBUIDORES

PLASTIFICADORA MARIO

Pulido e hidroplastificado
Presupuesto s/cargo
Tarjetas de Crédito

4304-8016 / 8376
www.plasticadoramario.com.ar

CERRAMIENTOS



- A 30 New - Modena
- Terrazas y quinchos
- Techos fijos y corredizos en vidrio y policarbonato
- Protecciones · Rejas
- Frentes de negocios y de placards

VISA MasterCard

RENACER

Lafuente 120 Cap. **4637-5956**
www.renaccerramientos.com.ar

LUSTRAMOS SUS BRONCES

Pulido y Laca a Fuego Arañas - Lámparas - Manijas

BAÑOS EN PLATA, ORO, NIQUEL
Juegos de Té · Bandejas · Candelabros

ENTREGAS A DOMICILIO · ENVIOS AL INTERIOR



4796-3320

Av. Maipú 810 V. López www.talleresenovar.com.ar

Viva todo el año en primavera



Aire Acondicionado

Calefacción · Pisos Radiantes

AIRE ACONDICIONADO

ELECTRA

SURREY

El aire que tu vida necesita

SERVICIO TECNICO TODAS LAS MARCAS · CON GARANTIA

0800-222-5453 / 15-5307-3800

www.casasomoza.com.ar

PISCINAS EN HORMIGON MONOLITICO



SOLADOS

Seguinos en
f YouTube

www.solados-pools.com.ar - 4481-2657 / 8264

NATATORIOS



CONSTRUIMOS
EN 15 DIAS

Tel. **4659-1947**

info@demarpiscinas.com.ar www.demarpiscinas.com.ar

CERRAMIENTOS



- Protección de Balcones
- Rejas de Seguridad
- Aberturas de aluminio
- Cortinas Roller
- Protección de Piscinas

MOSQUITEROS:
Mosquitos y Murcielagos



TARJETAS DE CREDITO 3 PAGOS S/INTERES www.alumitek.com.ar | 4116-8747 | 568*5055

CONSTRUYA PARA SIEMPRE

RIPPOOLS®

PISCINAS



REMODELACIONES DE PISCINAS EXISTENTES

Iluminación · Climatización · Revestimientos · Reparaciones · Construcción de hidromasajes · Agregado de Playa Húmeda

PILAR 02322-480427 / 15-5183-5621 · BARILOCHE 02944-428965 · www.ripools.com.ar · info@ripools.com.ar

10 años de Garantía

AquaClear



Sistema inteligente de mantenimiento de piscinas

Presentamos el primer equipo de medición, regulación y dosificación de la Argentina

Lochner S.R.L. - Tel: (011) 4794 0023
info@lochner.com.ar | www.aquaclear.com.ar

GARAGES FREE PLACE

DESARMABLES

Envios al Interior

GARAGES Y OBRADORES

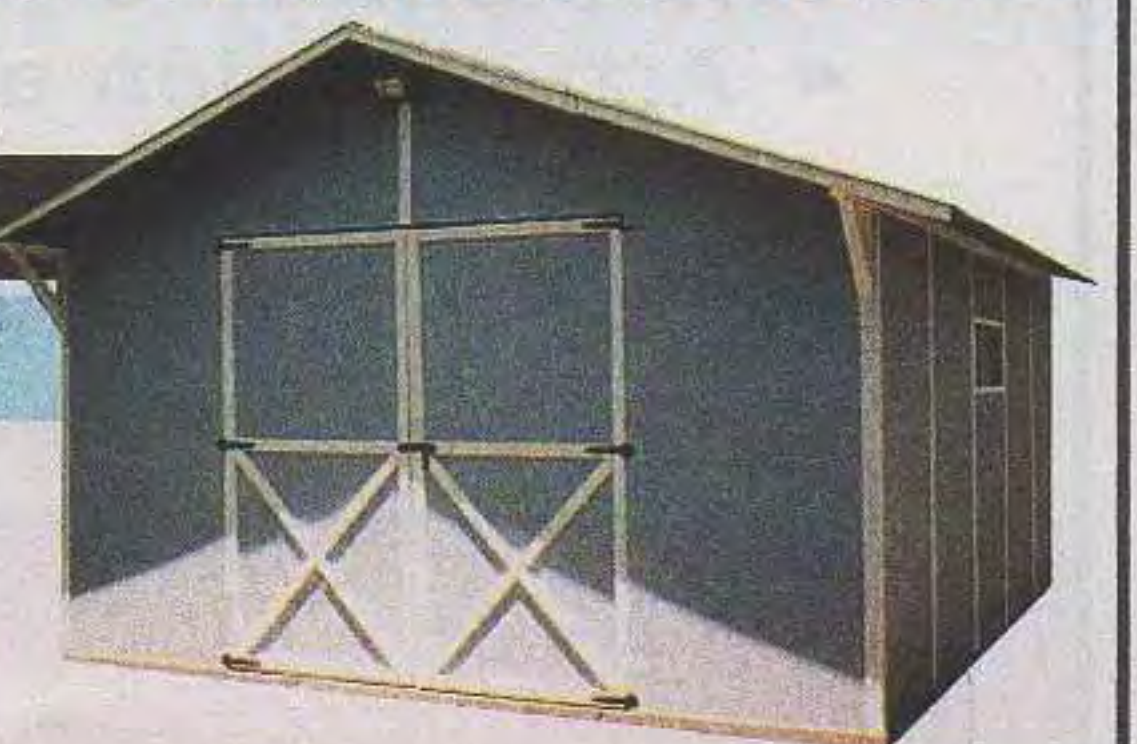

011 15-5349-0086 · Fábrica 02324-430777

www.viviendasequinox.com.ar

Construcción de Piscinas Exclusivas



- Revestimientos
- Calefacción
- Hidromasaje
- Spa
- Cascadas

Classpools

Todo lo que tu pileta soñó

3967-7883 / 4648-3093 www.classpools.com.ar

ODONTOLOGIA

IMPLANTES - BLANQUEAMIENTOS
PROMOCION 4 IMPLANTES o MAS
 Pacientes del Interior del Pais Pasaje GRATIS!!
 y estadía con desayuno en C.A.B.A.

Financiación con todas las Tarjetas de Crédito **25 años de Trayectoria**
0810-333-5228
 www.dentalcareimplantes.com.ar **DENTAL CARE**
 Arenales 1670 3º "C" Capital Federal esthetics & implants

CERRAMIENTOS

TECHOS DE CHAPA COLOR • CIELORRASO TERMOACUSTICO
ALUMINA TECHOS CORREDIZOS Policarbonato - Poliacrílico
 VIDRIOS DVH / MOSQUITEROS
 "28 Años en el Gremio" Reparaciones en Gral.
 Frag. Pte. Sarmiento 1934
 www.alumina.com.ar
4584-4079 • 4585-6674
 Somos Fabricantes Entrega Inmediata • El Mejor Precio • Garantía Escrita

ENLOZADOS SUDAMERICANA

- Bañeras y Azulejos
 - Pulido y Plastificado de Pisos Parquet
 - Pintura en General
 www.enlosud.com.ar Beazley 3735
 Tel: 4911-7935 Capital Federal
 Tel: 0800-666-6037

QUICK Technical

Pc & Notebook Technical fast repair
 AMD | Lenovo | Intel | TOSHIBA | hp
 DELL | COMPAQ | EPSON | SAMSUNG

Servicio Tecnico Oficial
Computadoras - Pc - Notebooks - Netbooks
Tablets - Impresoras - Monitores
Internet - Redes Wifi

- Restauración de Windows
- Limpieza de Virus
- Recuperación de Datos
- Internet y redes
- Reparación en 24hs.
- Actualización en 24hs.
- Equipos Nuevos en 24hs.

A domicilio su opción más cómoda
Trabajos con garantía

Línea Móvil 24 Hs. 15 5161 4477
 Horarios flexibles - Sábados y Domingos
 Visitenos www.quicktechnical.com.ar

TOLDOS CERRAMIENTOS

ALUMINIO-POLIESTER-LONA
 POLICARBONATO-TECHO CORREDIZO
 Repuestos y Reparaciones
4581-5367 / 4623-3371
 Belaustegui 602 Cap. 156-580-5105

CASA RUTI Distribuidor Oficial de: Poliacrílico GREAPLAS

Poliacrílico Antigranizo
 Para su Jardín de Invierno **NO DUDE EN CONSULTAR**

VENTA POR MAYOR Y MENOR 4640-1580 / 4640-1593
 Av. Juan M. de Rosas 7228 I.Casanova **www.casaruti.com**

PISOS Y CORTINAS DE MADERAS

Mader-Cas
DIRECTO DE FABRICA
 Reparación en Gral. - Madera - PVC - Roler / Black Out
Motorización de Persianas
 Descuentos y Facilidades para Consorcios

PULIDO - HIDROLAQUEADO
ENCERADO - PLASTIFICADO
 Todo para su Piso de Madera!! **PETRI LUC**
Venta - Colocación - Reparación
 MasterCard | American Express | VISA

MANSILLA 2826 CAPITAL FEDERAL 4961-1645 mader-cas@hotmail.com

REDES DE PROTECCIÓN
 Proteja a sus hijos antes... **no después**
 100% Nylon CON o SIN Nudos
 Balcones
 Ventanas
 Escaleras
 BLANCAS
 NEGRAS
 TRANSPARENTES
lacasasegura
 redes de protección
 Av. Warnes 370/2 - (C1414AAQ) Cdad. Aut. de Bs. As.
 Tel./Fax: 54.11.4857-0185
 lacasasegura@lacasasegura.com - www.lacasasegura.com

PARABRISAS
CRISTAL AUTOMOTOR S.R.L.
PARABRISAS PARA AUTOMOTORES
POLARIZADOS (casas y edificios)
BLINDAJES - CERRAJERIA
AUTORRADIO - ALARMAS
PARABRISAS Y VENTANILLAS PARA OMNIBUS
ENVIOS AL INTERIOR
 Lunes a Viernes 8:30 a 18:00 hs. - Sábados 8 a 13 hs.
LA RIOJA 1451 (esq. Pavón) Cap. Fed.
 Tel./Fax: 4941-0214 Nextel: 577*7649
 info@crystalautomotor.com.ar
 www.crystalautomotor.com.ar

CERRAMIENTOS CORTINAS
VIDRIO HOGAR
 Cerramientos de aluminio **CORTINAS DE ENROLLAR**
 Techos en **REPARACION Y VENTA**
 Policarbonato Barrios: comunes de madera y plásticas
 Mosquiteros Varillas - Motores y reductores de peso
 Mamparas **REJAS - PROTECCION de BALCONES**
 de baño **DONATO ALVAREZ 129**
 Cristales **4631-5896 - 4632-0757**
 Espejos **4633-6306**
SERVICE BLINDEX www.srhogar.com.ar

FUNDA Y CINTURÓN DE SEGURIDAD PARA PERROS
de perros y gatos
 Más productos en: www.deperrosygatos.com.ar
 Av. Independencia 3566 | Tel.: 4932 - 9412 | info@deperrosygatos.com.ar

CERRAMIENTOS INTEGRAL

Techos Corredizos - Balcones - Lavaderos
 Jardines de Invierno - Div. Oficinas
 DVH - ALUMINIO - POLICARBONATO
 Presupuestos sin cargo **4582-6524**
 J. B. JUSTO 5679 **www.cerramientointegral.com.ar**

CERRAMIENTOS ALUM - DESIGN

Techos fijos - Corredizos
 Divisores Oficina - Mamparas
 Policarbonatos - Herrería
 Los mejores precios Técnico s/cargo
 Consúltenos **CHEQUES Y TARJETAS**
 Av. San Martín 3384 - Capital
www.alumdesign.com.ar 4585-0293



PLASTIFICADORA DEL PLATA®

Desde 1980 brindando excelencia en servicio

HIDROLAQUEADOS - PLASTIFICADOS

Importados de USA y SUECIA Nacionales e Importados

REPARACIONES - ZÓCALOS
TEÑIDO Y PATINADO DE PISOS

4671 - 2240

info@plastdelplata.com.ar www.plastdelplata.com.ar

PUERTAS PLEGADIZAS Y REBATIBLES



MABEDOOR

PUERTAS PLEGADIZAS

**MACIZAS - ENCHAPADAS
MELAMINA - M.D.F.**

FABRICADAS A MEDIDA - CIEGAS
VIDRIADAS - VITREUX CON
JUNTAS DE PLOMO Y BRONCE

Venta Telefónica

4244 - 0157



De Lunes a Viernes 8 a 12 y 15/19 Sábados 9 a 13 hs

Fábrica Expo-Ventas RIVADAVIA 321 (1834) TEMPERLEY Bs. As. Argentina

zonas disponibles

www.mabedoor.com.ar mabedoor@gmail.com

CINTAS - BICICLETAS FIJAS ELIPTICOS - MULTIGIMNASIOS

RANDERS - PRECOR - EMBREEX - BH



**PROMO
DIO 10%**



6 cuotas
sin interés

12 cuotas
sin interés



ENVÍOS AL INTERIOR - TARJETAS DE CREDITO

VENTA TELEFONICA A PARTICULARES Y GIMNASIOS

Av. Cnel. Díaz 2526 casi Las Heras (011) 4809-0226

LA PLATA: Avda. 7 N° 164 (0221) 482-5494

QUILMES: Moreno 671 (011) 4257-1853

www.vitalgraf.com

zapatosordenados.com



0800 - 777 - 0999

Juncal 2718 p.b

CERRAMIENTOS PARA BALCONES

Nuevo sistema **PLEGABLE SIN PARANTES** PANORAMA
APERTURA TOTAL! CRISTAL



J. B. Justo 4660 Cap. **4584-9696 / 4581-0883**

informes@metalcer.com.ar www.metalcer.com.ar



TOLDOS ZANDONADI

10 AÑOS A SU SERVICIO

Lonas Nacionales e Imp.
Sistema de Brazo Invisible
Cortinas Roller

MOTORIZACION

PAYSANDÚ 1979 - CAPITAL

4585 - 6184

Presupuestos sin cargo. www.toldoszandonadi.com.ar

BAÑERA SEGURA

» A MEDIDA
» MÁS CÓMODO
» MÁS SEGURO

Novedoso sistema que modifica su bañera en sólo 5 horas



» Antes » Después

(011) 15 - 5020 - 1838 | (011) 4932 - 5422

www.banierasegura.com.ar | info@banierasegura.com.ar

Bombacha Pañal de verano

Prendes

- Unisex. Nocturna y Diurna
- Cómoda, Suave y Fresca
- Calce perfecto

Conozca nuestros Apósitos, Pañitos y Refuerzos

Venta por mayor y por menor - Envíos al interior

4753.6278 - 4833.6994 - Av. Scalabrini Ortiz 1995

www.prendes.com.ar - info@prendes-online.com.ar



INDECALCALZADOS

OUTDOOR - FOOTWEAR

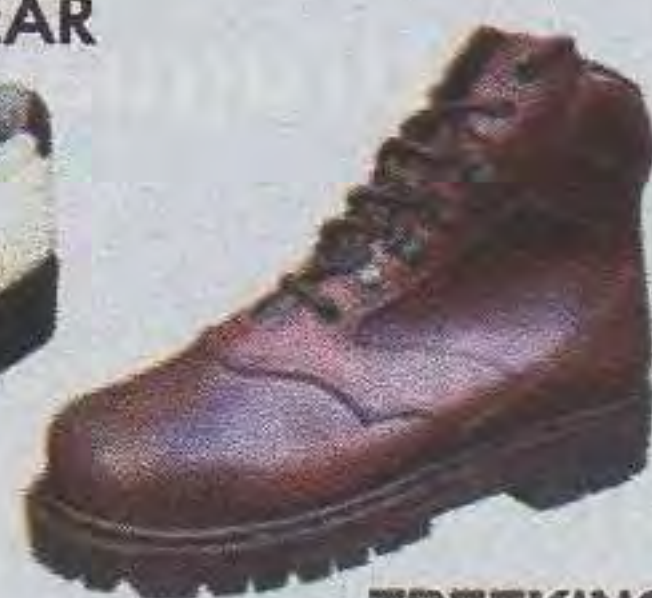

GOLF

TREEKING

EQUITACION

DURO TECH MR

Av. Independencia 3355 C.A.B.A. - Tel. 4931.2893

www.indecal.com.ar

Norte Redes

Protección de Balcones
Ventanas - Escaleras
Barandas - Terrazas
Cubre - Piscinas
Embarcaciones
Anti - Aves

Socios A.C.A. 10 % dto.

info@norteredes.com.ar

(011) 4761- 0242

www.norteredes.com.ar



DOVE

CRUZ

Especialidad de Futones de Alta Gama y Diseño

SLEIGH

LEATHER



ENVÍOS AL INTERIOR

TODOS LOS MODELOS
en 1 y 3 CUERPOS

www.futonsense.com.ar

S. DE BUSTAMANTE 2611 CAP

4804 - 1140

EDISON 2953 MARTINEZ

4717 - 3773

info@futonsense.com.ar

NÚMEROS TELEFÓNICOS DE AUXILIO MECÁNICO

PARA TODO EL PAÍS

0800-777-AUXI (2894)

(011) 4808-6400

(011) 4803-3333

CURSOS DE NAVEGACION DEPORTIVA

- Curso de Timonel Vela y Motor

- Curso de Patrón de Yate

- Viajes de Instrucción al Uruguay

Cursos de reconocido prestigio en el ámbito náutico deportivo.

Dictados en la Sede Central

INFORMES E INSCRIPCION

Lunes a Viernes de 10 a 19 horas.

Tel. 4702-0302. E-mail: profesordelgadillo@gmail.com

Programas y habilitaciones oficiales de la Prefectura.

Obtené la nueva Licencia Nacional de Conducir



Nuestros socios pueden hacer el trámite de emisión y renovación de la Licencia Nacional de Conducir

Se puede realizar:

Sede Central - Av. Libertador 1850

U.S. Flores - Av. Rivadavia 7530

Horarios: De lunes a viernes de 7.30 a 13.30 hs.

Para mayor información llame al:

0800-888-9888

Por convenio con el Gobierno de la Ciudad Autónoma de Buenos Aires

WD-40

Lubrica los motores de los seguros y ventanas eléctricas.

Limpia y restaura los burletes de goma de las ventanas.

Previene la corrosión al motor.

Protege y limpia los bornes de la batería.

Desplaza la humedad del distribuidor.

Elimina el aceite adherido en el suelo.

Previene la corrosión al chasis.

Elimina savia e insectos sin dañar la pintura original.

Remueve la brea de la carrocería sin dañar la pintura original.

Libera las tuercas trabadas de las ruedas.

Proporciona una excelente lubricación a los amortiguadores.

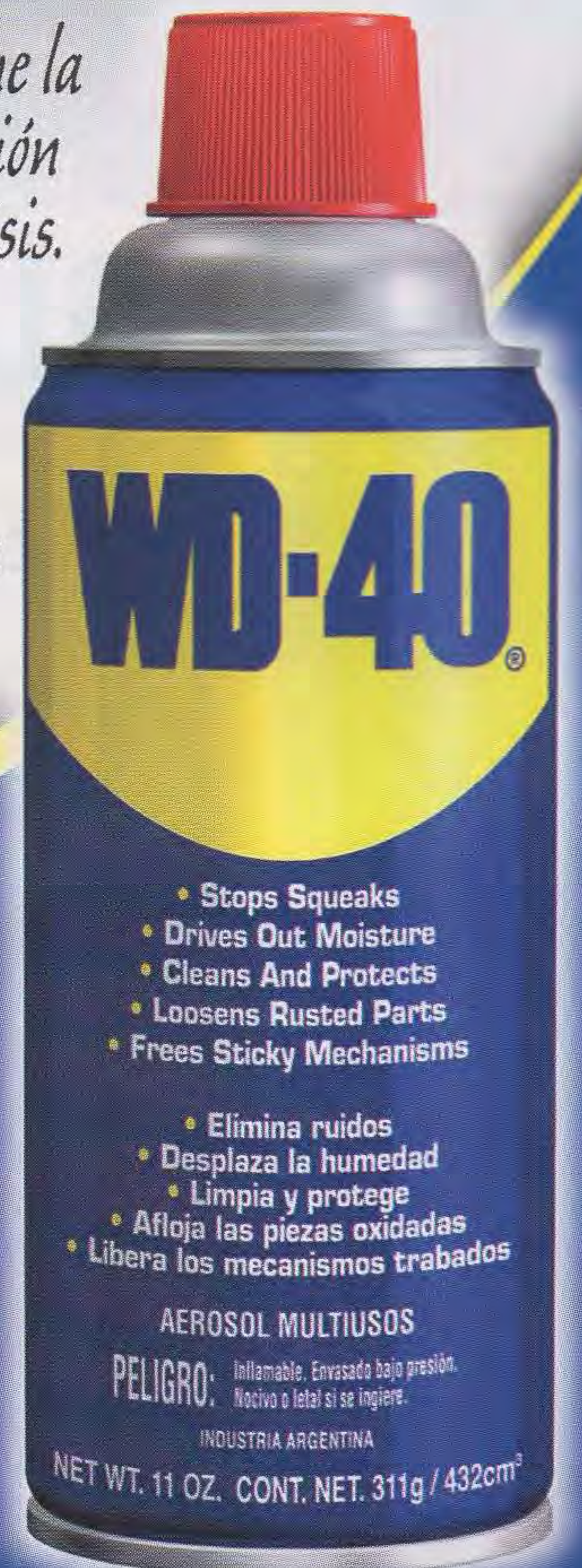

Siempre hay otro uso

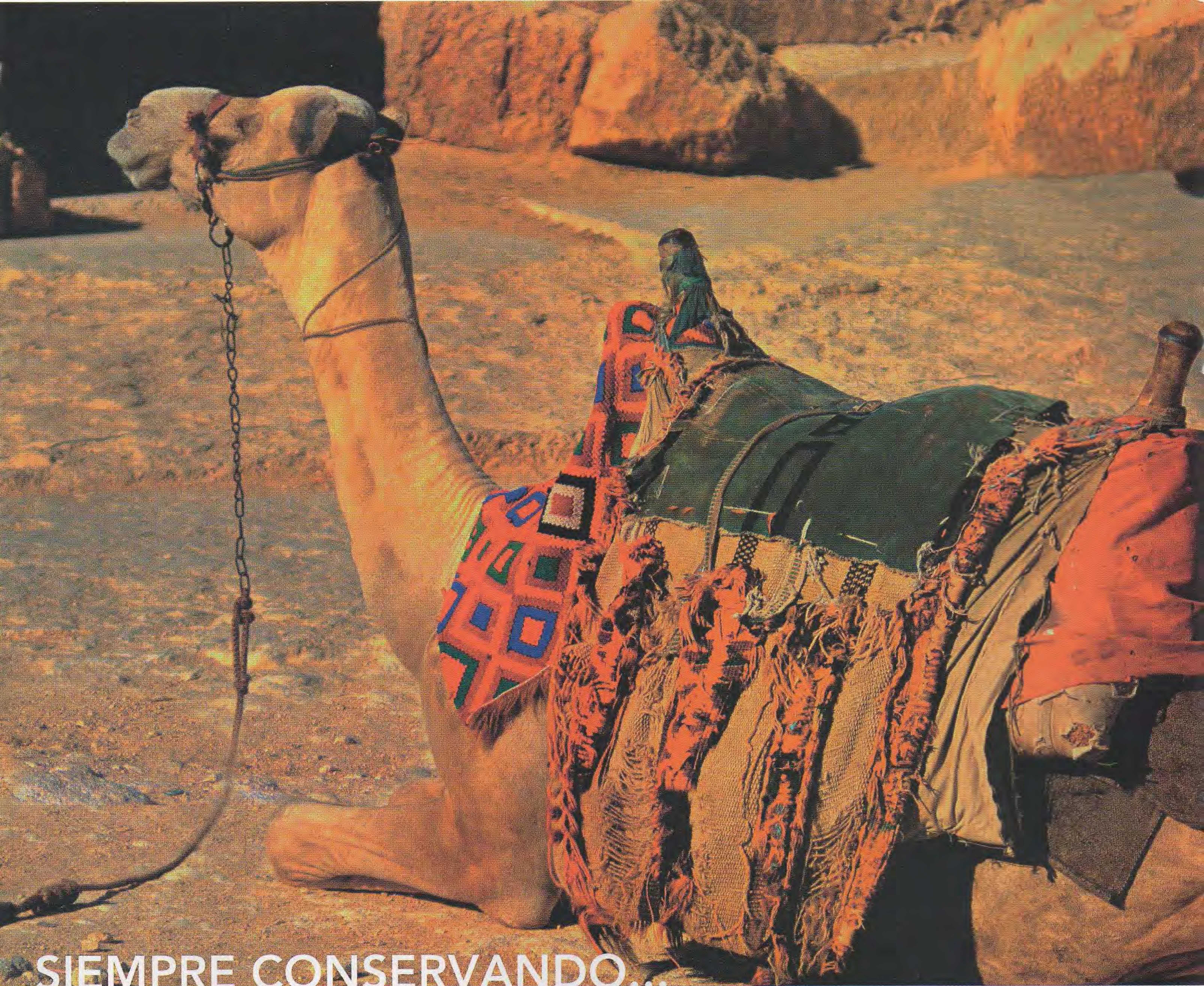

SIEMPRE CONSERVANDO...
ENERGÍA



Baterías de arranque



Baterías especiales



Vehículos eléctricos

Av. Directorio 3602 - Capital Federal - TE: +5411- 4637-2904

baterias.com.ar

Van Zandweghe Hnos

una batería para cada necesidad

