

auto club



Exclusivo para los socios del Automóvil Club Argentino.



LA CONSTRUCCIÓN DE LA

F1

EN CADA CARRERA

SEBASTIAN VETTEL
OTRA VEZ
CAMPEÓN MUNDIAL

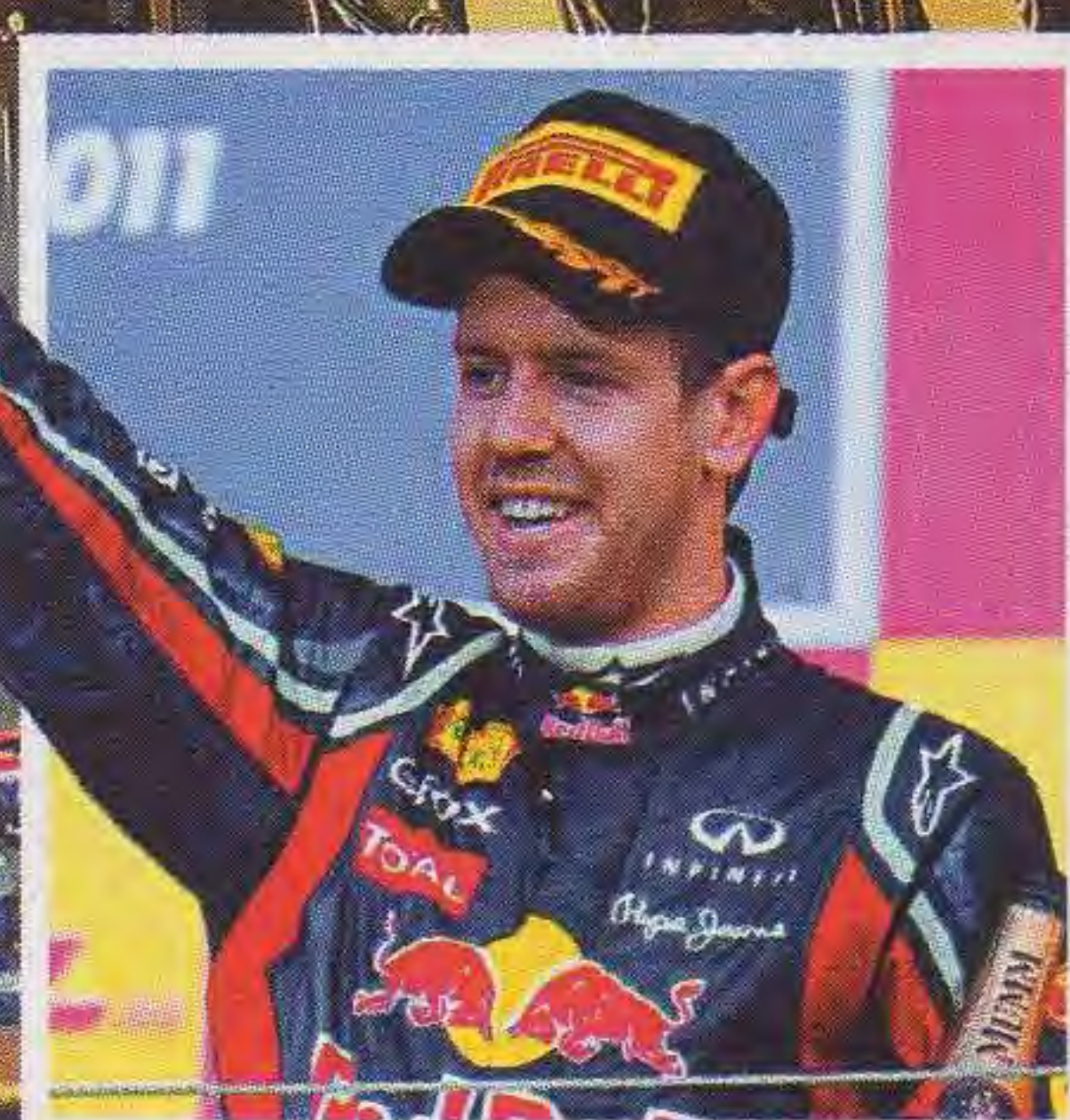

Auxilio Mecánico 0800-777-AUXI (2894) desde todo el país
Desde su celular *222

Nuestro showroom es gigante.

Más de 1000 obras jerarquizadas en el país nos garantizan
 Visítelas y asesórese con los mejores vendedores: Nuestros Clientes

PLATAFORMA TIJERA



Sube hasta 1 m.

AS20

Modelo apto para
 intemperie.
 Con y Sin bajo recorrido.

desde U\$S 5.500



Sube hasta 0,80 m.

PLATAFORMA PARA ESCALERAS



AS30

Nuevo Modelo !!
 Para interior y exterior.
 Funciona a batería.
 Instalación sin obra civil.

desde U\$S 8.500



PLATAFORMA VERTICAL



AS32

Modelo con torre
 lateral hidráulica.

desde U\$S 6.000



ORUGA



U\$S 7.500

PLATINUM

A cotizar en su hogar

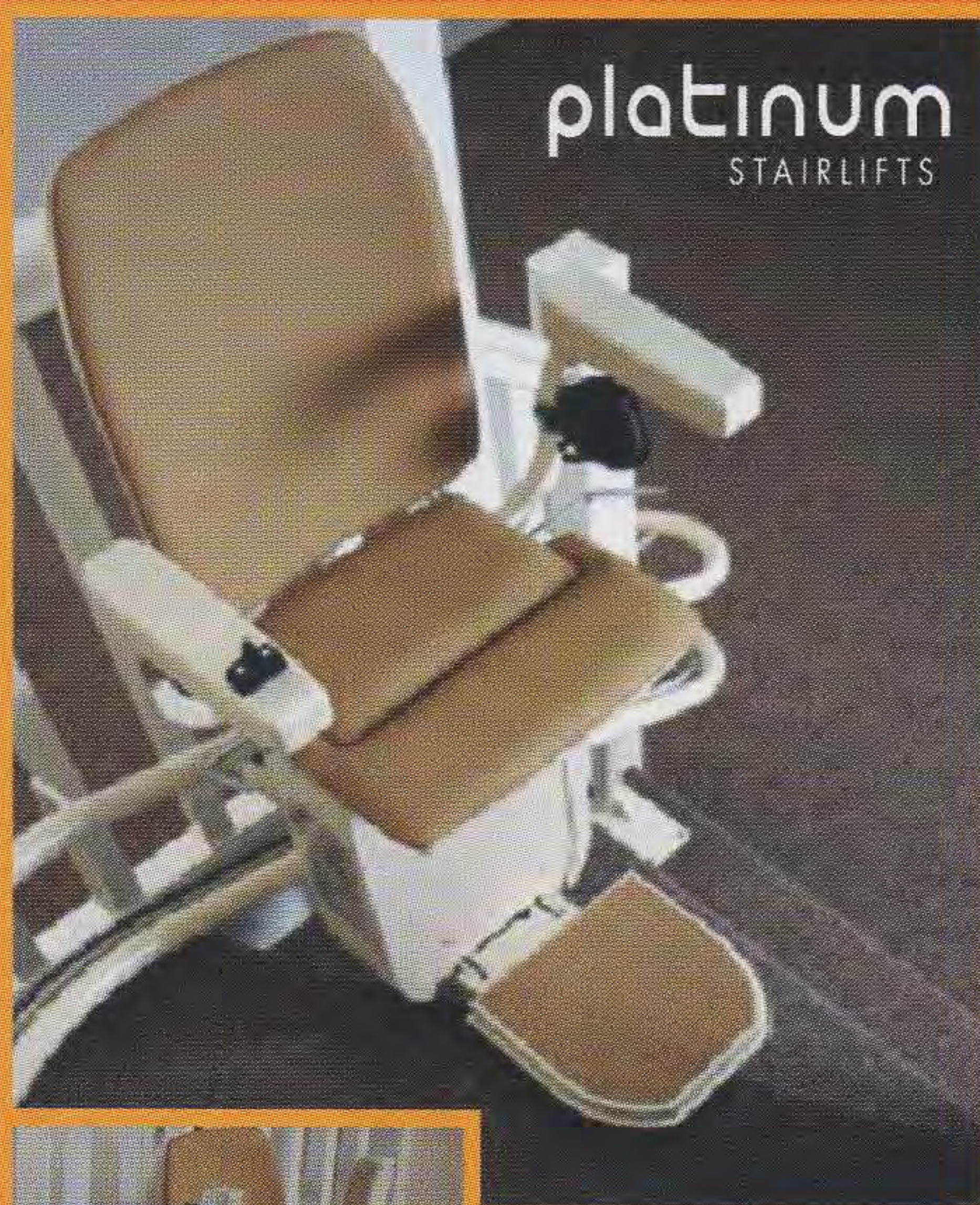

Para escaleras curvas
 con descansos y
 giros especiales.

Nuevo modelo curvo !!!
 ENTREGA INMEDIATA

ACORN



Para escaleras rectas. Interior y exterior.
 ENTREGA INMEDIATA a todo el país.
 U\$S 3.500



Sube
AS01

Equipos
 Nacionales
 dde. U\$S 3.000

PLANES DE FINANCIACIÓN SIN INTERES. ASESORÍA LEGAL A CONSORCIOS, ESCUELAS E INSTITUCIONES.

Soldado de la Independencia 1130 3º A - Cap. Fed.

4773-0000 / 6666 • 4776-4412 • 4775-2900

www.access-systems.com.ar

ventas@accesssystemsrl.com

RELEVAMIENTOS Y ANTE PROYECTOS GRATUITOS

COMISIÓN DIRECTIVA

PRESIDENTE
Dr. Jorge Rosales

VICEPRESIDENTE 1°
Sr. Elvio Colombo

VICEPRESIDENTE 2°
Sr. Jorge E. Revello

SECRETARIO
Dr. Juan Manuel Lissarrague

PROSECRETARIO
Lic. César C. Carman (h)

TESORERO
Cont. Joaquín Ignacio Pena

PROTESORERO
Gral. Brig. (R) Artemio O. Barreiro

VOCALES TITULARES
Ing. Carlos A. García Remohí
Dr. Enrique Pittaluga
Sr. Antonio Rando
Sr. Juan Manuel Storni
Dr. Jorge L. Traverso
Dr. Guillermo Moreno Hueyo
Sr. Héctor Mendez
Sr. Eugenio Palacios
Arq. Enrique Virasoro
Sr. Roberto Romano
Sr. Antonio Maciel
Dr. Víctor Potente

VOCALES SUPLENTE
Dr. Agustín Rives
Crio. Fernando Veronelli
Lic. Jorge Oscar Ferioli
Dr. Juan Pablo Barbon
Dr. José Pintimalli
Dra. Martina Borthaburu
Ing. Augusto Gitard
Esc. Carlos Enrique Rodríguez

ASAMBLEA DE DELEGADOS

PRESIDENTE
Dr. Mariano Gagliardo

VICEPRESIDENTE
Dr. José María Colombo

SECRETARIO
Dr. Víctor Romano

PROSECRETARIO
Dr. Emilio Luis D'Ovidio

COMISIÓN FISCALIZADORA DE CUENTAS

PRESIDENTE
Lic. Daniel A. Llambias

VICEPRESIDENTE
Dr. Marcelo Saraví

SECRETARIO
Cont. Carlos A. Tagliafico

TRIBUNAL DE HONOR

PRESIDENTE
Dr. José María Gastaldi

VICEPRESIDENTE
Dr. Gregorio Badeni

SECRETARIA
Dra. Liliana M. Montani

JUNTA ELECTORAL

PRESIDENTE
Dr. Alejandro Mario Saravia

VICEPRESIDENTE
Dr. César Tarantino

SECRETARIO
Dr. Carlos José Molina Portela

PROSECRETARIO
Dr. Jorge Ricardo Galli

ADMINISTRACIÓN

GERENTE GENERAL
Cont. Javier Llobet

AUDITOR INTERNO
Cont. Daniel Zapata

GERENTE DE OPERACIONES
Cont. Mariano Sancho

GERENTE DE FINANZAS Y CONTROL
Cont. Mirta Guerra

GERENTE DE LOGÍSTICA E INFRAESTRUCTURA
Cont. Fernando Cancio

GERENTE DE INFORMÁTICA
Lic. Marco Moscatelli

GERENTE DE SOCIOS Y SEGUROS
Cont. Miguel Molares

GERENTE DE RECURSOS HUMANOS
Cont. Guillermo Torres



6 F1
La ingeniería detrás de los Grandes Premios



TAPA #210

14 Esteros del Iberá
Un viaje por uno de los humedales más impactantes del mundo

18
Ofertas de turismo del Club

24 Salón del Automóvil de Fráncfort
Todas las novedades de las grandes marcas

28 Máxima seguridad
Nuevas tecnologías que apuntan a incrementar la seguridad dentro del vehículo.

34 Autotest
Audi A7 Sportback y Kia Sportage

36 UBA
Los 190 años de la Universidad de Buenos Aires

El ACA no asume responsabilidad por la publicidad de terceros que aparecen en esta revista y tampoco será responsable de los bienes o servicios que ofrecen sus anunciantes.

#46 mundo aca

- Centros recreativos y turísticos
- Hoteles
- Servicios
- Nros. de auxilio

Hoja de Ruta
Buenos Aires -
Costa Atlántica

auto club

miembro del IVC

miembro de ADEPA

AÑO XLIX - N° 210 Octubre - Noviembre - Diciembre 2011

Director Editorial: Juan M. Lissarrague

Coordinador General: Javier Llobet

Director Periodístico: Juan R. Almada
Tel. 4311-4575 | 3021

Revista trimestral de automovilismo, turismo e informaciones. Propietario intelectual ACA.

Editada e impresa por Artes Gráficas Rioplatense S.A. para el Automóvil Club Argentino.

N° de Reg. Propiedad Intelectual. N° 903323

Redacción, Administración y Circulación

Av. del Libertador 1850, 4° Piso. CP C1425AAR
Buenos Aires. Tel. 0800-888-9888

Publicidad The Media Group: Tel. 5236-6609

La Dirección de la revista *Autoclub* no mantiene correspondencia acerca de las colaboraciones no solicitadas y declina toda responsabilidad sobre los originales enviados espontáneamente que no fueron publicados, los que no serán devueltos.

Argentinos con espíritu de equipo

El formidable espíritu de equipo, la humildad, la garra, la disciplina y el *fair play* demostrado nuevamente por Los Pumas en el Mundial de Nueva Zelanda, nos hizo vibrar de emoción, proporcionándonos un palpable ejemplo de lo que los argentinos podemos lograr si aunamos nuestros esfuerzos, con entereza y sin mezquindades, en aras de logros de toda naturaleza.

Este excepcional equipo ha hecho latir con fuerza el corazón de todos los que nos identificamos con el deporte en general pero, además, se ha transformado en un claro referente de lo que representa el espíritu deportivo. Más allá de los resultados, quiero expresar mi reconocimiento a esos atletas que dieron un ejemplo de entrega y deportividad, situando a la Argentina, definitivamente, entre las potencias mundiales del rugby.

Pocos días antes, nuestro seleccionado de básquetbol se coronaba en Mar del Plata, al obtener el título Preolímpico frente a Brasil. Otro ejemplo incontestable de generosidad y trabajo en equipo que nos enorgullece como argentinos. Muchos de los integrantes de ese conjunto son figuras internacionales de inmenso prestigio, capaces de resignar tiempo de descanso y dejar de lado cuestiones personales por el honor de defender los colores de la selección nacional.

Éstos quizá sean, junto con los logros obtenidos en la Copa Davis por los tenistas argentinos, los más recientes y destacados.

Así como los periodistas sudafricanos bautizaron como "Los Pumas" a la selección que hiciera la extraordinaria campaña de 1966 por aquellas tierras, las actitudes notables de desempeño deportivo y humano de la representación nacional femenina de hockey hizo que sus propias integrantes y cuerpo técnico —allá por 1997— adoptaran el apodo de "Las Leonas". Denominación que ratificaron con igual garra felina que la que sus pares rugbiers.

Si bien el automovilismo deportivo no ha logrado imponer desde hace tiempo una figura que, pese a las excelsas condiciones que tienen muchos de nuestros pilotos, pueda competir en la Formula 1 internacional, no podemos dejar de señalar la importantísima actividad que en las distintas categorías fiscalizadas por la Comisión Deportiva Automovilística se realiza a lo largo y a lo ancho del país, y que se convierte todos los fines de semana en una verdadera fiesta deportiva con la presencia de una multitud de aficionados.

Pero en el firmamento de nuestro deporte no solamente brillan aquellas escuadras. Similar suceso se produce en la mayoría de las disciplinas. Boxeadores, tenistas, futbolistas, remeros, regatistas, nadadores y representantes de muchas otras disciplinas sitúan a nuestro país en un lugar de privilegio.

Y una nueva estrella comienza a iluminar nuestro deporte olímpico: Braian Toledo consiguió su primera medalla dorada en jabalina en los Juegos Olímpicos de la Juventud, realizados en Singapur el año pasado. Otro ejemplo incipiente de trabajo silencioso y esfuerzo que nos ilusiona.

El deporte es una manifestación cultural que va más allá de los éxitos y las derrotas. Nuestros atletas representan el arquetipo de la superación personal y el trabajo en equipo, y nos demuestran que, aun luchando contra privaciones y adversidades, se ponen de pie para que nuestra bandera flamee con orgullo en cualquier terreno. Son un verdadero ejemplo de lo que todos debemos hacer en los diferentes campos de la actividad nacional.

Jorge Rosales
Presidente

Ahorrá en combustibles con la Tarjeta más grande

10%

los domingos con débito en todo el país

TOPE DE REINTEGRO \$50 MENSUALES

Tarjeta Santander Río

- AHORROS • CUOTAS
- PREMIOS SUPERCLUB • ESPECTACULOS

Pedila al
4341-3333 o al
0800-222-3344
tarjetasantanderrio.com.ar



Santander Río

EL VALOR
DE LAS IDEAS

www.santanderrio.com.ar

EL MONTO MÁXIMO DE AHORRO SERÁ DE: \$50 MENSUALES, CONSIDERANDO LA SUMATORIA DE LAS COMPRAS EFECTUADAS POR EL TITULAR CON TODAS LAS TARJETAS DE DÉBITO ASOCIADAS A LAS CUENTAS DE AQUEL Y TODAS LAS TARJETAS RECARGABLES SOLICITADAS POR EL MISMO. PROMOCIÓN VÁLIDA ÚNICAMENTE LOS DOMINGOS DESDE EL 01/09/2011 HASTA EL 30/09/2011 EN LAS ESTACIONES DE SERVICIO DE ARGENTINA QUE ACEPTEN COMO MEDIO DE PAGO EL SISTEMA DE TARJETAS DE DÉBITO Y QUE ESTÉN REGISTRADAS ANTE VISA ARGENTINA BAJO EL RUBRO COMBUSTIBLE O ESTACIONES DE SERVICIO. CONSULTE EL RUBRO EN EL COMERCIO ANTES DE REALIZAR EL CONSUMO. CON TARJETA DE DÉBITO EL AHORRO SE HARÁ EFECTIVO VÍA REINTEGRO EN LA CUENTA RESPECTIVA DENTRO DE LOS 10 DÍAS HÁBILES POSTERIORES DE REALIZADA LA COMPRA, CON EL TOPE MÁXIMO INDICADO. ABONANDO CON TARJETA RECARGABLE, EL AHORRO SE HARÁ EFECTIVO VÍA REINTEGRO EN LA TARJETA QUE REGISTRE EL CONSUMO DENTRO DE LOS 15 DÍAS DE EFECTUADO EL MISMO. NO APLICA PARA TARJETAS DE CUENTA BÁSICA NI CUENTA GRATUITA UNIVERSAL. NO ACUMULABLE CON OTRAS PROMOCIONES VIGENTES. BANCO SANTANDER RÍO S.A. ES UNA SOCIEDAD ANÓNIMA SEGÚN LA LEY ARGENTINA. NINGÚN ACCIONISTA MAYORITARIO DE CAPITAL EXTRANJERO RESPONDE POR LAS OPERACIONES DEL BANCO, EN EXCESO DE SU INTEGRACIÓN ACCIONARIA (LEY 25.738) CUIT: 30-50000845-4. DOMICILIO: BARTOLOMÉ MITRE 480, C.A.B.A.



La ingeniería

DEL GRAN ESPECTÁCULO DEL MUNDO



El atractivo que representan las dos horas de carrera de la categoría más profesional del planeta es sólo el corolario de una actividad febril que mueve a miles de personas. Tecnología, pruebas, seguridad y logística, aunadas en pos de una gran estructura económica, funcionan aceitadamente en todo el planeta para que la función jamás se detenga. Aquí, números que llaman al asombro.

Por Daniel Meissner

El semáforo apaga sus luces rojas y la pista se convierte en un tembladeral. La potencia y el sonido dominan la escena en cualquier autódromo del mundo. La incomparable sensación que lleva las pulsaciones al límite no admite distracciones de pilotos ni de público: está en marcha un nuevo Gran Premio de Fórmula 1. El show, que con ese arranque vertiginoso recién comienza a los ojos de miles de espectadores en el circuito y de millones de televidentes alrededor del mundo, es sólo la coronación visible de un mecanismo fabuloso que mueve toneladas de equipos y dinero, exalta la tecnología en su máxima expresión y encierra, en definitiva, un planeta paralelo de pasión e intereses que no tiene comparación con ningún otro. ¿Qué hace que la Fórmula 1 sea hoy un espectáculo único desde el punto de vista que uno elija? Seguramente la respuesta inmediata será el talento de los mejores pilotos de la Tierra y las maravillas tecnológicas que conducen esos conductores a más de 300 km/h. Pero su estructura tiene matices que rara vez salen a la luz y que son el fundamento mismo que hacen de este desarrollo algo extraordinario más allá del Gran Premio en sí.

Aunque es difícil establecer cifras precisas, se estima que las doce escuderías que hoy toman parte del gran circo gastan, en conjunto, más de 2.500 millones de euros para tratar de que sus coches viajen lo

más rápido posible, con Ferrari y McLaren como dueños de los más altos presupuestos, si bien en los últimos años parece ser Red Bull quien mejor aprovecha el dinero del que dispone, vistos los resultados deportivos. Alejadas las grandes tabacaleras, la mayoría de toda esa plata es aportada hoy por grandes empresas petroleras, entidades bancarias, firmas de logística, bebidas, líneas aéreas y artículos de computación de alta gama. Cerrados los presupuestos para la veintena de competencias que se llevarán a cabo a través de cuatro continentes durante unos nueve o diez meses, todo se centra en el trabajo de cara al agobiante ejercicio. ¿Los protagonistas? Veinticuatro pilotos con antecedentes en varias categorías menores, algunos de ellos con sueldos que orillan los 40 millones de euros anuales, y autos que demandaron 50.000 horas/hombre de trabajo para su construcción y que, de no detenerse nunca por una anomalía técnica, deberán recorrer 5.800 kilómetros de competición oficial a lo largo de la temporada después de ser sometidos a los más intensivos test de seguridad y rendimiento.

Al margen de las pruebas de pretemporada en el invierno europeo y de las presentaciones en sociedad de los nuevos modelos para complacer a los patrocinadores, la tarea en época de competencia es reiterativa y arranca varios días antes de cada Gran Premio, cuando comienza el traslado aéreo de las 24 toneladas de material que lleva cada equipo al circuito. Simultáneamente, unos 160 visados tramita una escudería para desplazar a su personal técnico hacia el país organizador de la carrera. Los días previos al comienzo de la actividad en la pista se dedican al armado de los boxes, cada uno de los cuales tiene una medida estándar de 20 x 18 metros y es levantado por seis personas que emplean 36 horas para esa tarea. Allí empiezan a montarse los monoplazas, esas joyas que una vez lanzadas a la velocidad máxima llevarán la temperatura de los frenos a 1.000 grados y la de las gomas a 160, pero que a la vez serán capaces de detenerse a cero en sólo tres segundos si hay algún problema. Entre las piezas del coche, la vedette que todos quienes se acercan al box quieren conocer es el volante. Con un precio base de 30.000 euros, cuenta con 23 botones que el piloto debe accionar para varios ítems: desde limitar la velocidad en los boxes hasta manejar la mezcla de combustible, accionar el KERS, conectar la radio con su ingeniero de pista y beber el líquido rehidratante, entre muchas otras funciones. La actividad de los viernes sirve para la adquisición de datos, los

Típica imagen de un box (éste, el de Ferrari en Singapur) antes del montaje de los monoplazas y, por ende, del movimiento en la pista. Los viernes, la actividad se torna tupida y a contrarreloj.
FERRARI





LA CALIDAD Y CONFIANZA
QUE TU AUTO SE MERECE

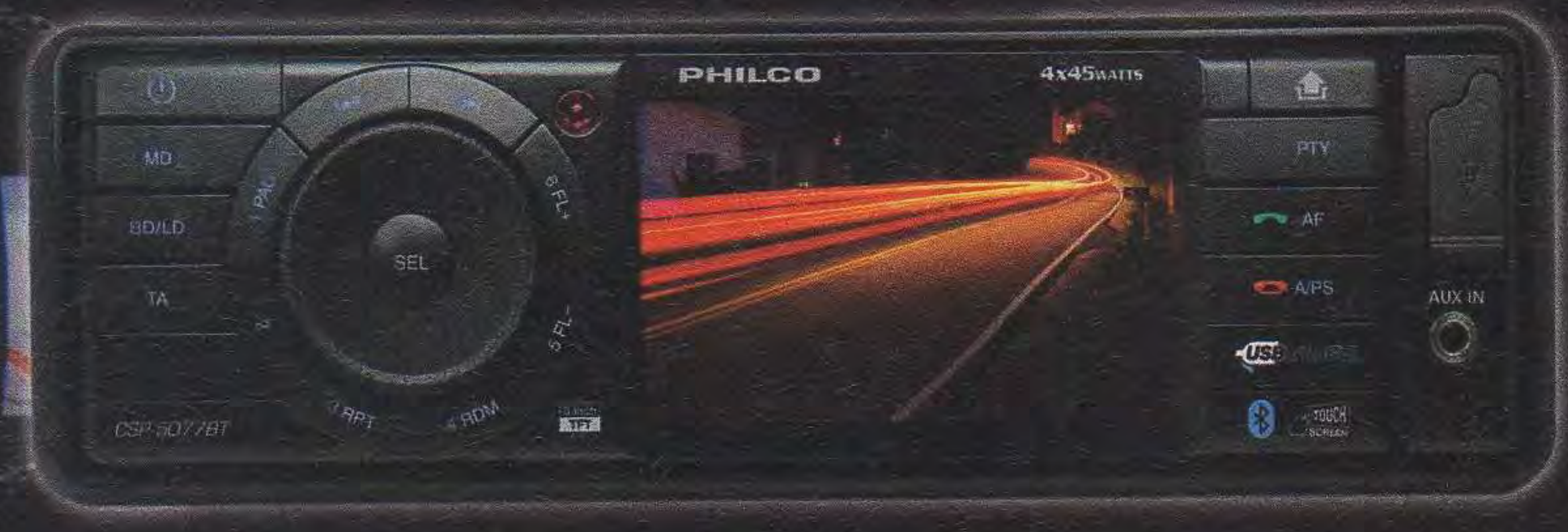

CSP-5077BT

REPRODUCTOR CON PANTALLA TACTIL DE 3" Y PUERTO USB, SLOT PARA MEMORIA y CONEXIÓN BLUETOOTH

- Pantalla táctil de 3" • Bluetooth • Entrada USB/ Slot SD frontal • Reproducción MPEG4 / MP3 / WMA / JPEG / via USB o SD • Sintonizador digital AM/FM estéreo • Panel desmontable • Control Remoto

45W X 4 Bluetooth USB mp3

ORIGEN CHINA

CSP-5027

REPRODUCTOR DE CD CON PUERTO USB Y SLOT PARA TARJETA DE MEMORIA

- Reproduce MP3, CD, CD-R/RW • USB • Sintonizador digital AM / FM estéreo • RDS • Panel desmontable • Control remoto



50W X 4 USB mp3

SD/MMC CARD

MOSFET

ANTI-SHOCK SYSTEM

ORIGEN CHINA



CSP-5017

REPRODUCTOR DE CD CON PUERTO USB Y SLOT PARA TARJETA DE MEMORIA

- Reproduce MP3, CD, CD-R/RW • Puerto USB • Sintonizador digital AM/FM estéreo • Aux in Frontal x 1 • Salida RCA x 1 • Panel desmontable

ORIGEN CHINA

45W X 4 SD/MMC CARD MOSFET USB mp3 ANTI-SHOCK SYSTEM



CSP-5007

REPRODUCTOR CON PUERTO USB Y SLOT PARA TARJETA DE MEMORIA

- Puerto USB para reproducción de dispositivos portables • Sintonizador digital AM/FM estéreo con 30 memorias programables • Ecualizaciones preseleccionadas • Salida RCS x 1 • Display LCD • Panel desmontable

ORIGEN CHINA

45W X 4 SD/MMC CARD MOSFET USB mp3 ANTI-SHOCK SYSTEM



Sistema de Posicionamiento Global con Bluetooth y Display 5" GP-5000



Sistema de Posicionamiento Global con Display 4.3" GP-4300



ORIGEN CHINA



- micro diseño ultra delgado
- mapas 2D 3D
- memoria interna 2GB
- touch SCREEN
- POI punto de interes

Nuevo foro exclusivo para tu GPS Philco. Ahora el mapa lo mejoras vos.



Los Mapas Más Confiables del Mundo
www.mapreporter.navteq.com

Sólo para usuarios Philco:

Descarga y actualización de mapas en www.ndrive.com. Más información en

www.philcodigital.com.ar

NEWSAN S.A.: CUIT:30-64261755-5. ROQUE PEREZ 3650. LA DISPONIBILIDAD DEL PRODUCTO PUEDE VARIAR DE ACUERDO A CADA LOCAL. LA FOTO PUEDE DIFERIR DEL PRODUCTO REAL.





Hasta un minuto antes de volver a la pista, los pilotos controlan el monitor de tiempos y los mecánicos ajustan los últimos detalles, como aquí ocurre en el equipo Lotus-Renault. LOTUS RENAULT

sábados se realiza la clasificación y los domingos, el Gran Premio.

En los 20 monitores que integran el llamado *pit wall* que cada escuadra tiene al borde del paredón de los boxes, los técnicos dominan la escena. Allí no escapa nada de su control. Las imágenes en las pantallas les devuelven datos como la televisación oficial de la carrera, la telemetría (a través de la cual pueden detectar una anomalía en el coche e informarle al competidor si debe ajustar algo desde un botón del volante), el GPS (indica qué lugar del circuito está recorriendo el auto en ese momento), la dirección de carrera (para seguir alguna orden o señalización del director de la prueba, como si la adherencia está peligrosa o si existen penalizaciones), planos del circuito (para conocer los registros parcializados), el cronometraje (la clasificación *online*, con tiempos totales y por sector de cada máquina) y el pronóstico del tiempo (una especie de servicio meteorológico portátil que avisa, por ejemplo, sobre la proximidad en forma y tiempo de un posible aguacero). El domingo por la mañana se traza la estrategia de carrera en cada box. La reunión, por *team*, incluye a los dos pilotos, sus respectivos jefes de datos y de pista y los ingenieros de sistemas (que son quienes les avisan a las factorías sobre las necesidades mecánicas), el jefe de suministro de motor-cliente (un representante de la empresa



Por contrato, los pilotos deben dispensarles 40 días en el año a los eventos promocionales. Uno de ellos es la firma de autógrafos, que aquí cumplen Michael Schumacher y Nico Rosberg. MERCEDES

proveedora de motores, ajeno a la escuadra, a quien se le dará el OK o se le cuestionará el funcionamiento de los impulsores en el fin de semana) y, desde ya, el ingeniero de estrategias, que carga con la responsabilidad de señalar cuántas detenciones hará cada auto en la prueba y entre qué giros se procederá a las mismas, de acuerdo con la degradación de neumáticos estudiada hasta allí. En 2011, Pirelli sustituyó a Bridgestone como proveedor de la categoría y llegó con neumáticos de desgaste más ligero, lo que implica más cantidad de paradas en un Gran Premio para reabastecerse de caucho y, por ende, un mayor rompedero de cabeza para los analistas. No lo hizo de modo improvisado: entre sus propias pruebas y las de los equipos, la empresa llegó a la primera fecha con 90.000 km de ensayos (el equivalente a más de 300 GP) y hasta se simuló un diluvio en Abu Dhabi cuando se derramaron 140.000 litros de agua en el circuito de Yas Marina, en Singapur, para probar el caucho de piso mojado.

Al costado del asfalto y de los boxes, también se corre otra prueba: la de la seguridad. Cada circuito está asegurado en unos 50 millones de euros y todo lo que pueda hacerse en materia de protección jamás queda librado al azar. Unos 175 bomberos (esto depende de la longitud y complejidad de cada trazado) parados cada 300 metros a ambos lados de la

BOTIN PAMPA

CUERO FLOR MARRON O NEGRO ■ ■
PLANTA EN POLIURETANO BIDENSIDAD
CON O SIN PUNTERA DE ACERO
TALLES DEL 38 AL 48

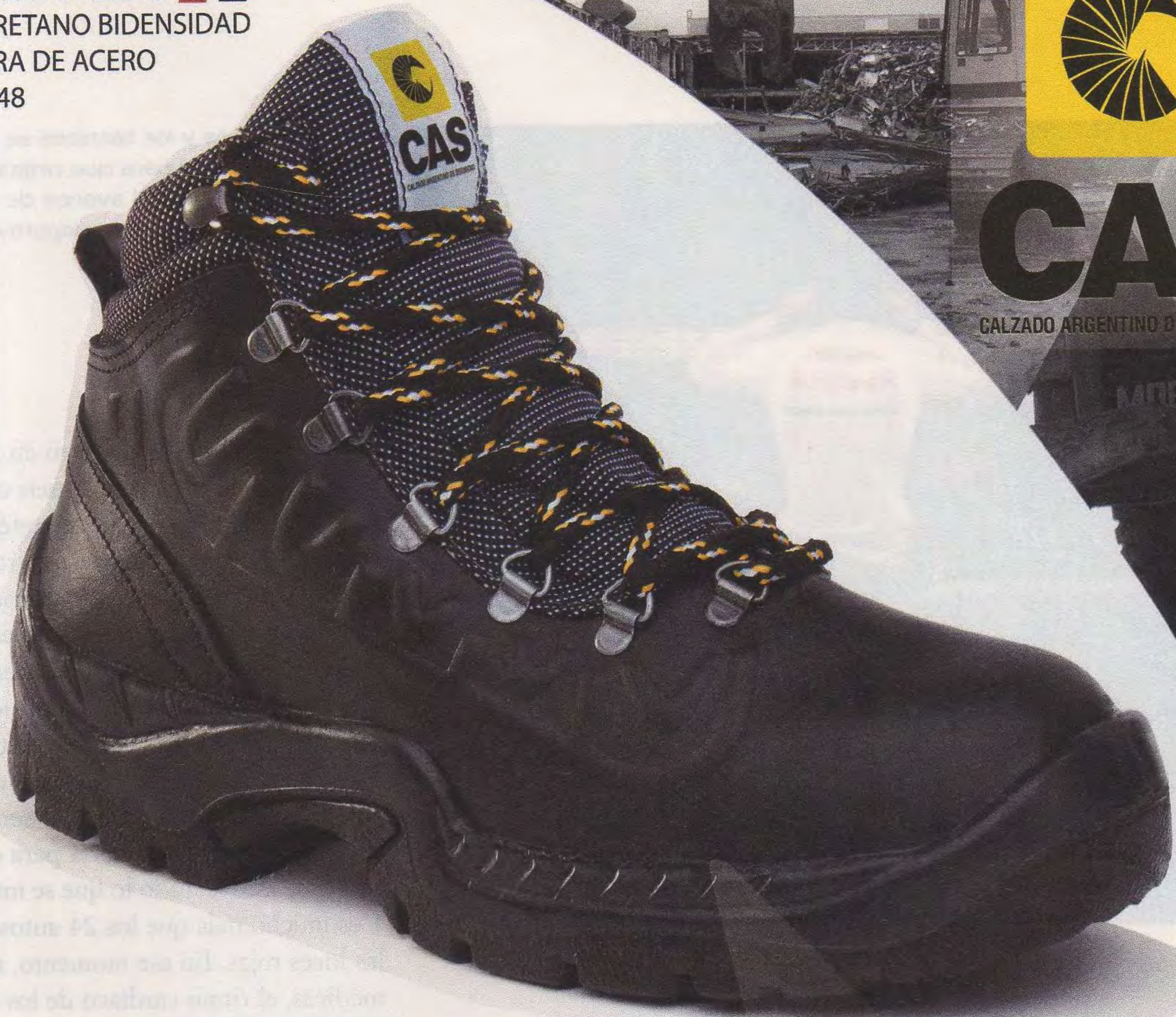

CAS

CALZADO ARGENTINO DE SEGURIDAD

Plantilla Confort

Confeccionada en PU, altamente flexible.
Favorece la circulación y a las articulaciones.
Reduce la fatiga



Respirable



Absorción de
impactos

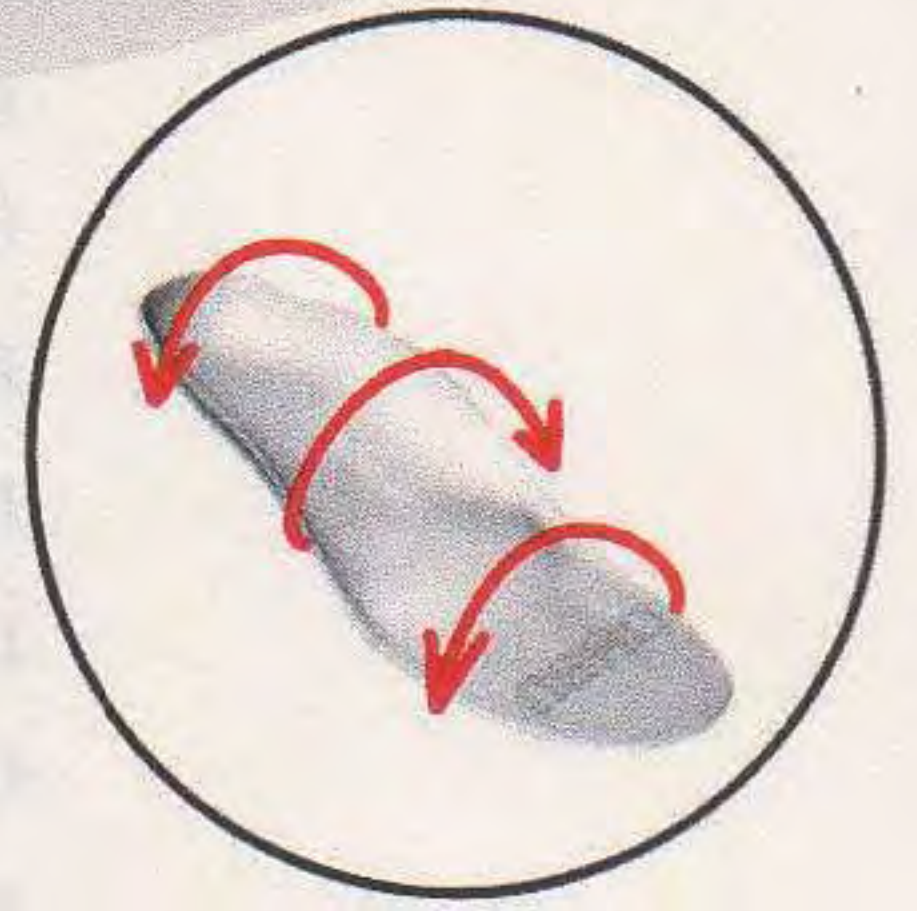

Gran flexibilidad

S
Sanitec

SMARTEC[®]
AIR

CORDURA[®]



Distribuidores

INDUSTRIAL TAYLOR
AV LOS CONSTITUYENTES 778
GRAL. PACHECO
4740-2225/2727
ventas@taylorseguridad.com.ar

AGUIAR CARLOS ALBERTO
ALTE BROWN 914 JUJUY
0388-425-4244/4257509
carmotojujuy@yahoo.com.ar

TECNO LIGHT S.R.L.
SUIPACHA 3243
SANTA FE
0342-455-3582
tecnolightsrl@arnetbiz.com.ar

LA TABA DEL ONCE
TTE. GRAL PERON 2789
CAPITAL FEDERAL
4862-9935
latabadelonce@hotmail.com

OXITODO
AYACUCHO 5994
ROSARIO - SANTA FE
0341-4635551
ventas@oxitodo.com.ar

CORDOBA GOMA
LA RIOJA 302
CORDOBA
0351-422-1364
info@cordobagoma.com

INSUMOS INDUSTRIALES S.R.L.
JUANA FADUL 346
USHUAIA - TIERRA DEL FUEGO
02901-433198
administracion@insumos-industriales.com

ARCO MAQUINARIAS
J B JUSTO 5761
CAPITAL FEDERAL
4583-4477/4197-2800
maquinas@arcomaquinarias.com

FERRETERIA INDUSTRIAL CACHO
OLIDEN 2150
CAPITAL FEDERAL
4635-1498/4684-1852
ferreteriaindustrialcacho@yahoo.com.ar

ABASTECER SEGURIDAD S.A
URUGUAY 882
CAPITAL FEDERAL
4811-4516/4815-4825
jmnimo@fibertel.com.ar

ING. CARLOS KUSSMAUL
AV.SABATINI 2107
RIO CUARTO - CORDOBA
0358-4645274/46443387
kussmaul@kussmaulrio.com.ar

GOMA PAZ SRL
ARIJON 2256
ROSARIO - SANTA FE
0341-465-1936/461-4568
gomapaz@gomapaz.com

www.calzadoargentincas.com.ar

Lo que no se ve de los Grandes Premios de Fórmula 1



cinta asfáltica velan por la integridad de las máquinas, como de igual modo lo hacen las vías de escape (de 25 cm de profundidad y armadas con canto rodado de entre 5 y 16 mm de diámetro) y las barreras de alta velocidad, diseñadas para recibir un impacto de más de 200 km/h. Además del *pace-car*, que entró en vigencia en 1973 y que Mercedes-Benz actualiza cada año, y del *doctor-car*, que lleva al médico por si hay algún accidente en la partida, cada Gran Premio es vigilado por dos helicópteros (uno

Los ingenieros y los técnicos se vuelcan a los monitores del *pit wall* para que ningún dato les sea indiferente. Allí siguen el avance de sus coches, las órdenes del comisariato deportivo y el clima.

RED BULL

ubicado en el circuito y otro en las adyacencias del mismo), seis ambulancias y seis coches de emergencia, todos en una posición estratégica que les permite llegar a cualquier parte del trazado en menos de medio minuto. Y dos autos más: uno para el jefe médico de la FIA, que sigue las alternativas desde el *pit lane*, y otro con buzos profesionales para trazados como el de Mónaco, en el que –aunque es difícil que suceda– una máquina pueda acabar en el agua. Los recaudos, de todos modos, siempre van más allá: aunque ojalá jamás necesiten ser utilizados, hay 15 hospitales puestos en alerta para cada carrera.

Como se intuye, todo lo que se mueve en la Fórmula 1 es mucho más que los 24 autos cuando se apagan las luces rojas. En ese momento, según estimaciones médicas, el ritmo cardíaco de los competidores promedia las 190 pulsaciones, y en unos 4 segundos, los raudos ya están en condiciones de viajar a 200 km/h, cuidándose de no desperdiciar tanto empeño previo con un toque en la primera curva. Para que ese espectáculo de color y sonido llegue de la mejor forma a todo el mundo, la categoría desdobra esfuerzos en cientos de ítems que encajan a la perfección en el engranaje general. Y ello resulta clave a la hora de cubrir las expectativas de los millones de fanáticos que la Fórmula 1 tiene alrededor del universo.

VETTEL, OTRA VEZ CAMPEÓN



Este año, la Fórmula 1 no deberá esperar hasta la fecha final para conocer a su campeón. Cuando todavía quedan cuatro competencias por realizarse, el alemán Sebastian Vettel revalidó su corona después de concluir tercero en el Gran Premio de Japón, 15ª escala del Mundial. Con este logro, que se suma al de 2010, el chico nacido en Heppenheim se convirtió en el bicampeón más joven de la historia, con 24 años, tres meses y seis días. Gracias a un talento destacable y a la confiabilidad de su Red Bull RB7, ganador de nueve competencias, el alemán continuará luciendo el N° 1 durante la temporada venidera. El campeonato ganado por la marca austriaca se sustentó además en las confiables labores del jefe de equipo, Cristian Horner, y del exitoso diseñador Adrian Newey, quien ya conociera la gloria con McLaren y Williams.

ASEGURÁ TU AUTO A TRAVÉS DEL ACA* CON EL PRECIO MÁS CONVENIENTE.

VAS A CONTAR CON BENEFICIOS EXCLUSIVOS.

REDUCCIÓN DEL VALOR DE LA CUOTA SOCIAL¹

SERVICIO DE REMOLQUE CON KILOMETRAJE ILIMITADO Y GRATUITO²

AUTO SUSTITUTO POR SINIESTRO INDEMNIZABLE³

Solicitá tu seguro automotor comunicándote al

0800-444-4499

o acercate a cualquiera de nuestras dependencias.



1- EXCEPTO PÓLIZAS DE RESPONSABILIDAD CIVIL SOLAMENTE. EL SOCIO VITALICIO NO ABONA IMPORTE ALGUNO POR SU CUOTA SOCIETARIA, Y POR TAL CONDICIÓN, NO APLICA LA MENCIONADA REDUCCIÓN. 2- SUJETO A REGLAMENTACIÓN DE SERVICIO. EXCEPTO PÓLIZAS DE RESPONSABILIDAD CIVIL EXCLUSIVAMENTE. 3- EN LOS TÉRMINOS PACTADOS CON EL PRESTADOR. CONSULTE ALCANCES Y CONDICIONES. *AUTOMÓVIL CLUB ARGENTINO: AV. DEL LIBERTADOR 1850 C.A.B.A., CUIT 30-50014329-7 POR CONVENIO CON CAJA DE SEGUROS S.A.

Esteros del Iberá

UNA TRAVESÍA POR LAS MARAVILLAS CORRENTINAS

Desbordantes de flora y fauna, los esteros del Iberá constituyen uno de los humedales más grandes de Sudamérica. Un mágico universo en su estado más salvaje para descubrir en excursiones embarcadas o cabalgatas.

Por Mariana Badeni
Fotos Rincón del Socorro

La tranquilidad que enmarca el magnífico paisaje de los esteros del Iberá sólo es alterada por un ocasional suspiro que emerge de algunas de las 6 personas que eligieron embarcarse en un recorrido en kayaks para observar, por medio de prismáticos, la flora y la fauna autóctonas de la provincia de Corrientes.

El silencio es total, excepto por los pájaros que vuelan a media altura y por los chajaes y carpinchos que alimentan a sus crías. El reflejo del cielo en el espejo de agua de las lagunas y el avistaje permiten experimentar un mundo diferente que día tras día emerge al nacer el sol en este magnífico paraje del Litoral.

Porque recorrer la Reserva del Iberá implica descubrir el segundo humedal más grande de Sudamérica. Con una extensión de 1.400.000 hectáreas, este famoso rincón correntino permite disfrutar de magníficos paisajes creados por un gigantesco entramado formado por esteros, pantanos, arroyos, riachos, lagunas y cañadas.

En su extensión habitan al menos unas 63 especies de reptiles, aunque los más característicos por su gran abundancia son el yacaré negro y el yacaré overo. Ambas especies son los mayores predadores del humedal.

La puerta de entrada a los esteros del Iberá es Colonia Carlos Pellegrini, un pueblo con calles de tierra ubicado a 850 kilómetros de Buenos Aires. Desde allí se organizan varias actividades diurnas y nocturnas que permiten aventurarse en este ecosistema tan único por su preservación del medio ambiente.

La reserva tiene más de 60 lagunas con aguas poco profundas, sobre las que flotan camalotes, lirios, lentejas, jacintos de agua, helechos y, sobre todo, los embalsados, una suerte de masa flotante vegetativa muy característica de la región. Estas formaciones naturales se originan en los camalotes, sobre los que se deposita tierra arrastrada por el viento y el agua, que va formando una capa cada vez más gruesa en la que terminan creciendo distintas especies de plantas. Algunos embalsados pueden llegar a tener más de un metro de espesor y son como islas flotantes, que se van moviendo a merced del viento y las corrientes.

Senderos y rutas

Los recorridos con que cuenta la reserva son otro atractivo para no dejar de explorar durante la visita. Las rutas escénicas son caminos emplazados en zonas de gran valor paisajístico o ambiental, donde el visitante no sólo observa los atractivos desde la ventanilla del vehículo, sino que participa de diferentes activida-







des interpretativas ubicadas a lo largo del circuito. Los paseos se identifican por un estilo unificado de infraestructura y señalética, y también por el desarrollo temático del atractivo que lo define, que en este caso es la naturaleza y la cultura de los esteros del Iberá. Uno de los más famosos recorridos interpretativo es el llamado Sendero de los Monos, que atraviesa una selva en galería donde habita un grupo de monos aulladores, que juegan en los árboles. Es un magnífi-

co lugar para sacar excelentes fotografías o tan sólo observarlos mientras continúan con sus malabares. Y para quienes buscan obtener otra perspectiva del lugar, existe la posibilidad de recorrer el parque durante la noche. De esta forma, la laguna Iberá ofrece ser el escenario para una salida en lancha por el arroyo Corriente para apreciar el reflejo del cielo en el espejo de agua de la laguna, los sonidos crecientes y los yacarés. Asimismo, se puede optar por una caminata nocturna para disfrutar de la magia del lugar y contemplar ejemplares de zorros, vizcachas, zorrinos, corzuelas y carpinchos, entre otras especies, o un recorrido más extenso, en 4x4, con reflectores, atravesando campos, esteros y palmares para observar también ciervos de los pantanos, aguarás popé y diferentes aves nocturnas.

También existe la posibilidad de realizar una cabalgata a la luz de la luna. La cabalgata se realiza por el extremo sudeste de la laguna Iberá, atravesando campos, esteros y numerosos palmares inundados. Así la conjugación de la luna, la noche, los sonidos y la inmensidad de los esteros hacen de esta actividad un acontecimiento inolvidable.

Claro, la experiencia se acompaña disfrutando del confort y los servicios hoteleros del área –necesarios para una estadía placentera–, y escuchando aquí y allá leyendas guaraníes e historias del gaucho correntino, que le dan un cierre perfecto a una visita tan rica en vivencias como en paisajes naturales.

DEPENDENCIAS DEL ACA EN CORRIENTES

Corrientes

25 de Mayo y Mendoza
03783-422844/427423/424545

Curuzú Cuatiá

B. Astrada y R. Perazzo
03774-422771/421605/421604

Ita Ibaté

Ruta Nac. 12 Km.1811
03783-15563376

Paso de los Libres

Av. San Martín s/n
Pte. Internacional
03772-424334 / 03772-424333

Santo Tomé - Hotel

P. Beltrán y Belgrano
03756-420161

BANCARSE

PRÉSTAMOS PERSONALES

Por ser socio del ACA
Ya tenés pre aprobado tu préstamo.

SUBITE AL **AUTO*** que siempre quisiste **TENER**!

*Podés adquirir un auto nuevo o usado
en Agencia o por particulares.



4859-1188
4859-1126

www.bancarse.com.ar
info@bancarse.com.ar



Una empresa del grupo
CREDITO SOCIAL NORTE

LIFT-AR Representante Exclusivo para Latinoamérica

Nuevos Modelos para escaleras curvas al alcance de todos



Silla para Escaleras
Curvas - Flow

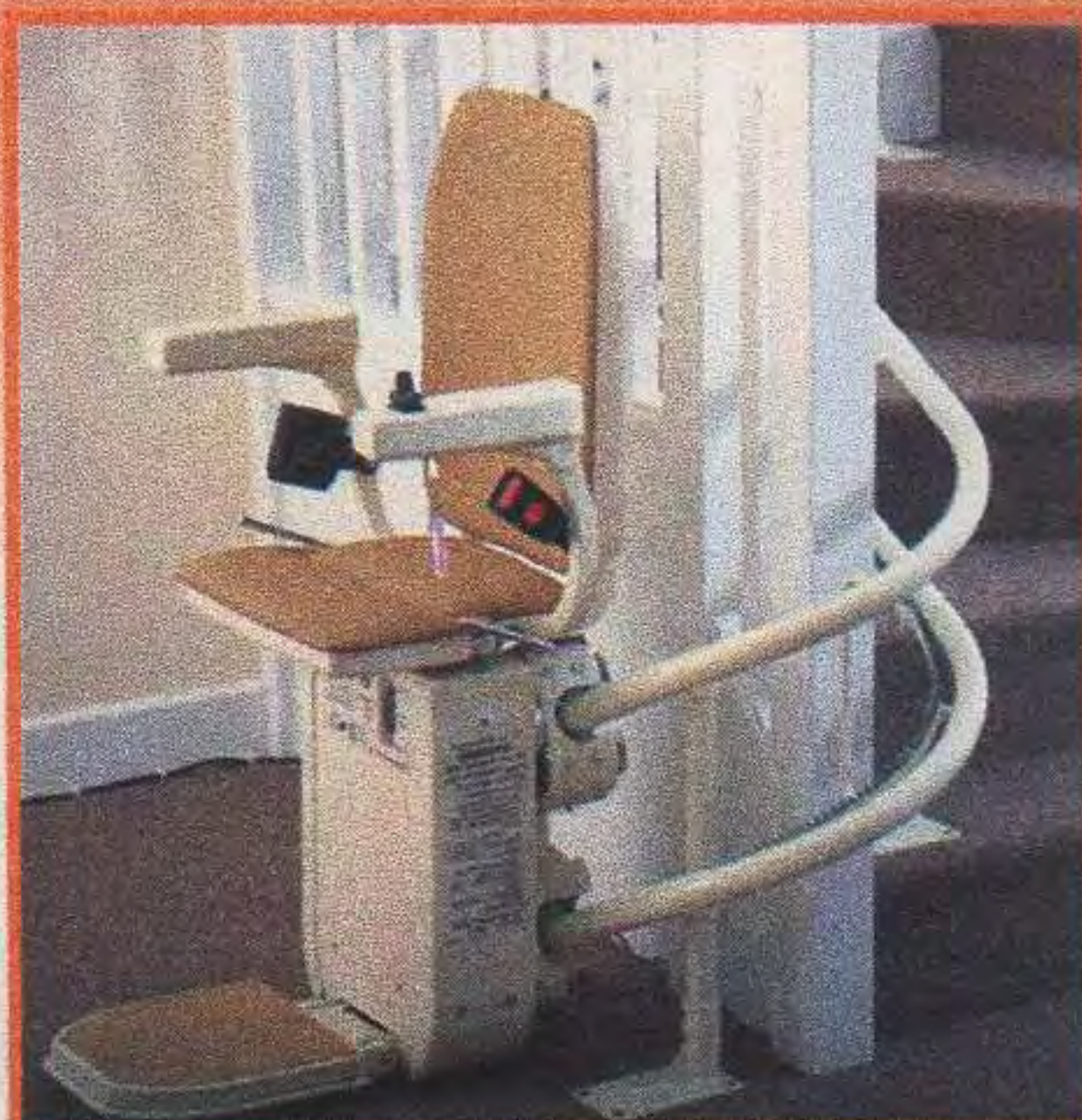

Silla para Escaleras
Curvas - Platinum



Plataforma para Escaleras
Recta - Logic



Oruga Sherpa



Silla para Escaleras
Recta - Homeglide

2 años
garantía total

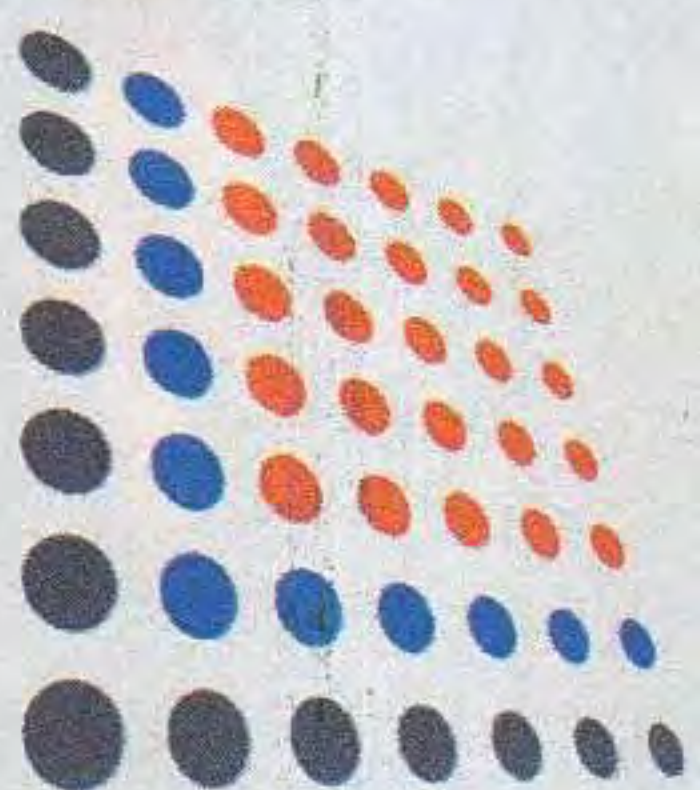

LIFT-AR

Av. Centenario 2310 - Beccar - San Isidro
Bs. As. • Tel / Fax (011) 4707-0067 Líneas Rotativas

Impulsores de soluciones ecológicas y de confianza
para el desarrollo de la movilidad urbana.

INSTALACION
EXPRESS
48 Hs.

ENTREGA
INMEDIATA

INSTALACION
EXPRESS
48 Hs.

- Material de última tecnología europea.
- Staff técnico con formación acreditada.
- Diseños y modelos de vanguardia.

UNICA EMPRESA con sistema de medida fotométrica en Argentina

info@liftar.com.ar

www.liftar.com.ar

Es tiempo de vacaciones,
llegó el momento de disfrutar.

LLAMANOS al 0-800-888-3777 o ESCRIBINOS a turismo@aca.org.ar
Tenemos las mejores propuestas para vos

Sur Argentino inigualable



BENEFICIO ESPECIAL
Por reserva hasta el 30
de noviembre 2011:
06 cuotas sin interés
con tarjeta² + 1 Mochila
Montagne de obsequio³.

Duración: 07 días / 06 noches

Vigencia: noviembre de 2011 al 20 de marzo de 2012

Salidas: diarias

Régimen: desayuno

Incluye: Aéreo Buenos Aires / El Calafate / Ushuaia / Buenos Aires con Aerolíneas Argentinas (Tarifa Bt)

Traslados de entrada y salida en ambas ciudades (servicios regular)

03 noches de alojamiento en hotel seleccionado con desayuno (El Calafate)

El Calafate: excursión terrestre **Glaciar Perito Moreno** en regular

03 noches de alojamiento en **Hotel ACA Canal Beagle 4*** (Ushuaia)

Ushuaia: excursión **Parque Nacional** + City tour con visita al Museo del Fin del Mundo (entrada incluida) + **lagos Escondido y Fagnano** (*)

Opcionales: Navegación **Glaciar Upsala** - minitrekking - **Balcón de El Calafate 4 x 4** (El Calafate) - Navegación **Canal de Beagle** - **Tren del Fin del Mundo** (Ushuaia)

(*) Excursión sujeta a condiciones

climáticas y transitabilidad del camino.

Tarifa desde \$4.550'

Tarifa por persona en pesos base habitación doble. Aéreo cotizado con tarifa especial de excursión: no admite cambio y/o devolución. Válido para residentes en la Argentina. Sujetas a disponibilidad y/o modificación sin previo aviso. No incluye entradas a los Parques Nacionales ni tasas de aeropuerto a abonar en destino.

1. Tarifa publicada corresponde a alojamiento en Hostería Las Dunas, El Calafate. Consulte por otros establecimientos.

2. Exclusivamente con tarjetas Visa o Mastercard, contratando y abonando el total del viaje hasta el 30 de noviembre de 2011.

3. Una mochila Montagne con logo ACA (1 por reserva. Mínimo 2 pax) hasta agotar el stock disponible de 60 unidades.

Operador responsable: ACA Turismo - Categoría EFSL - Legajo N° 0076 - Res. 716/72

Iberá Wetland Safaris de lujo

Una forma de adentrarse en las profundidades de los esteros. Ver, descubrir y conocer todos los secretos de los paisanos ibereños, su forma de vida y su cultura, explorando pequeños arroyos y embalsados.

Rincón del Socorro. Luxury Ecolodge & Safari Programa 4 días / 3 noches

Estancia de lujo convertida en reserva de fauna y flora. Paraíso de avifauna con todo el confort de un hotel 5 estrellas.

Vigencia: verano de 2012

Día 1- Recepción y check-in. Charla de introducción al Iberá y sobre la organización de actividades para su estadía. Salida a recorrer el casco de la estancia.

Día 2- Salidas a la mañana y a la tardecita. Recorrida de nuestros senderos, cabalgatas y travesías en bicicleta. Por las noches se organizan safaris nocturnos.

Día 3- A la mañana trekking, cabalgata o salida en bicicleta por los senderos todavía no recorridos. Luego de la siesta, iremos hacia la laguna Iberá. Dentro de nuestra reserva y frente a la laguna, se encuentra nuestro quincho y muelle. Desde allí partiremos en safaris náuticos y regresaremos al quincho a almorzar.

Día 4- Salidas durante la mañana, senderos de interpretación, cabalgatas, bicicletas. Almuerzo opcional en la estancia, check-out a las 12 hs.

Desde US\$ 585

Tarifa en dólares por persona base habitación doble. Sujetas a cambios y/o modificación sin previo aviso. Incluye alojamiento, pensión completa con bebidas sin alcohol y las actividades.

No incluye transporte hasta Iberá.



Novedades en odontología

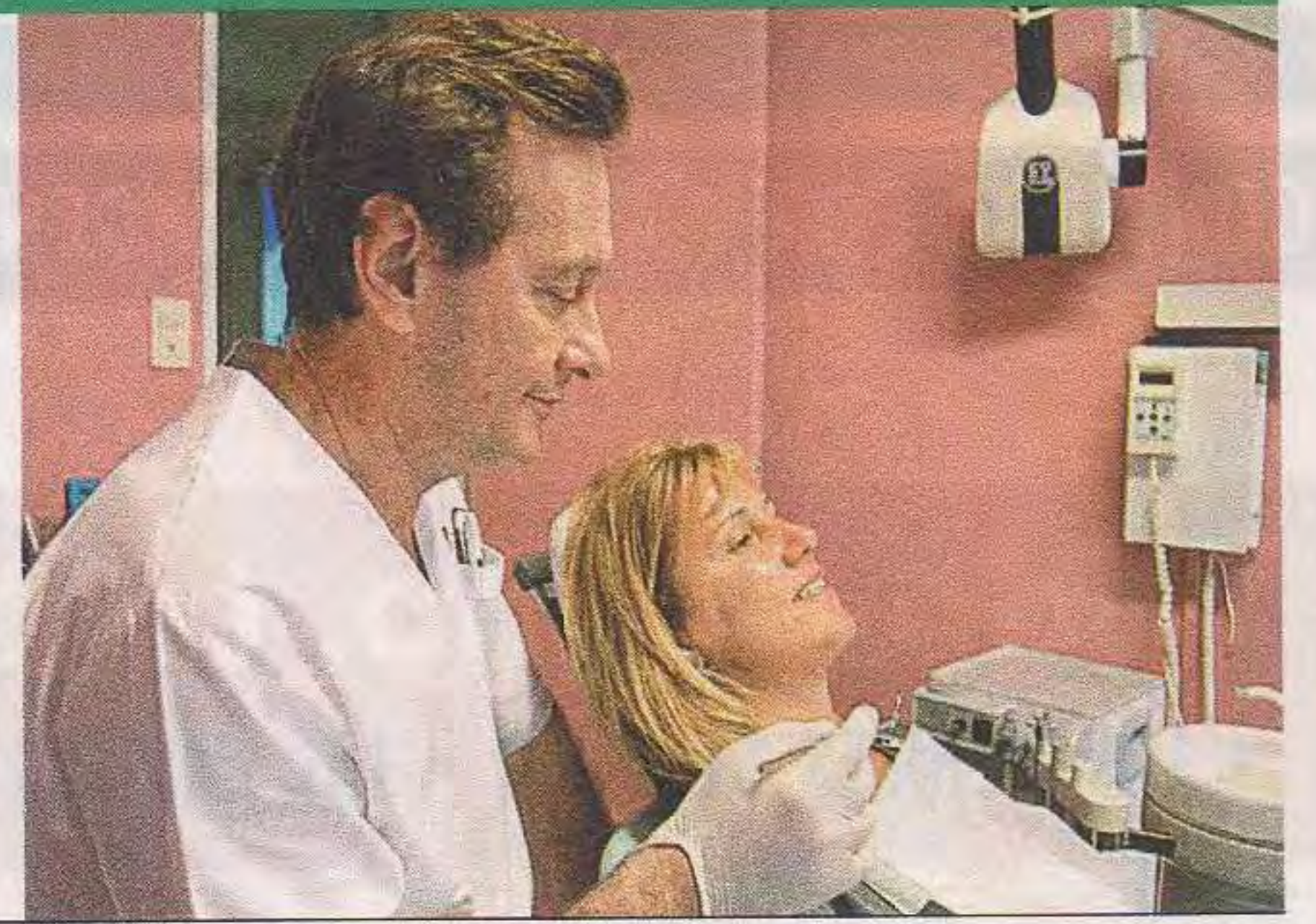

El significado de una sonrisa

Las personas que ríen con frecuencia tienen una vida más larga que aquellas que no lo hacen. Son personas más relajadas, seguras de sí mismas, y en general tienen buenas relaciones con los demás. En la mayoría de los casos tienen una buena actitud frente a la vida, se ven siempre más jóvenes de lo que en realidad son y se mantienen en buena forma tanto física como mental.

No se prive de sentir este gran bienestar que redundará en éxito laboral y personal. A esto se agrega la recuperación de la función masticatoria.

Hoy en día existen nuevas técnicas relativamente rápidas e indoloras para recuperar su sonrisa dependiendo del tratamiento que usted necesite puede reemplazar piezas ausentes con implantes dentales, reparar dientes en mal estado realizando endodoncia y pernos munionos o simplemente mejorar la estética realizando coronas de porcelana pura sin metal o carillas de porcelana (la mayor parte de las veces evitando endodoncia y pernos).

Puede necesitar simplemente ortodoncia cuando los dientes están desalineados

Las dos etapas del tratamiento

En la primera se colocan los implantes. Previamente, de ser necesario, se realizan las extracciones correspondientes, el relleno de huesos y/o injertos. En lo posible se realizan en forma simultánea las extracciones y colocación de los implantes para evitar dos intervenciones.

En la segunda etapa se realizan las coronas de porcelana o prótesis que van a ir sobre los implantes ya colocados. En esta fase se deberán tener en cuenta todas las variables que influyen en la estética y en la función masticatoria con el fin de obtener óptimos resultados.

El tiempo de espera entre la primera y la segunda etapa depende de la necesidad de realizar rellenos o injertos óseos. En los casos en los que la cantidad de hueso sea la adecuada estos últi-



mos no se necesitarán y sólo se deberá esperar tres meses para pasar a la segunda etapa.

Coronas de porcelana y prótesis sobre implantes. Estética y funcionalidad

Este es uno de los pasos más complejos donde se aplican todos los conocimientos protéticos, estéticos y funcionales.

Además de seleccionar el color, tamaño, forma y posición de las coronas, habrá que contemplar la fisonomía del paciente, la posición de los labios y mejillas y medidas faciales para que todo el tercio inferior de la cara pueda ser reconstituido en su plenitud. Las piezas dentarias junto con el hueso donde se ubican proveen de soporte a los labios y mejillas que, al perderse, causan el hundimiento, el aspecto de flaccidez y aparición de arrugas y surcos.

El paciente al sonreír deberá mostrar sus dientes dando un aspecto armónico, agradable y juvenil.

El Dr. S. L. Pelcman es Director del Centro Especializado en Prótesis fijas sobre implantes. Representante de Dental Park Research Implant Center USA. D.D.S. Doctor in Dental Surgery, California, USA

ULTIMA TECNOLOGIA

Nuevo sistema de tratamiento para dentaduras protéticas retenidas por implantes en desdentados totales, sistema ultra rápido, dientes en una hora

Mediante una microcirugía se colocan los implantes en 45 minutos y luego se instala la dentadura terminada sobre los mismos. Todo el tratamiento es supervisado con estudios digitales radiográficos que aportan la información necesaria a un soft que permitirá diseñar en el laboratorio la dentadura a realizar.

PORCELANAS LIBRES DE METAL

Coronas y carillas más blancas

Las coronas y carillas de porcelana hoy se realizan con nuevos materiales biológicamente compatibles con los que obtenemos una estética superior y mayor funcionalidad en nuestros trabajos.

Porcelanas en colores más blancos, más resistentes que permiten realizarlas con espesores más delgados sin base metálica, con lo cual requieren menos desgaste en los dientes naturales y consecuentemente menor probabilidad de realizar tratamientos de conducto.



*Teeth are beautiful.
Many thanks to Claudia,
Dr. Pelcman Snr. and
Dr. Pelcman Jnr.
I would like to visit Bs. As.
again for more beautiful work.
Charlie Connect*

CASOS TERMINADOS



Jorgelina Pérez, antes y después

Servicio del Plan de Salud del ACA



Los socios del ACA disponen de una consulta con el respectivo estudio computarizado sin cargo. Deberán solicitar turno telefónico acreditando su afiliación de lunes a viernes de 9 a 18 hs.

Av. Santa Fe 3444 10° "A" Capital Federal
Teléfonos: 4821-9070 / 4821-3734
www.dentalesimplantes.com.ar
e-mail: consultas@dentalesimplantes.com.ar

CONSULTÁ POR VIAJES EN LA ARGENTINA Y DESTINOS DE TODO EL MUNDO

0-800-888-3777
turismo@aca.org.ar

Todo el año, te ofrecemos lo mejor:

- LOS MEJORES DESTINOS • LAS MEJORES PROPUESTAS • EL MEJOR ASESORAMIENTO Y RESPALDO

Para que recorras Argentina y conozcas tu país con sus inigualables paisajes.

Disfrutá las distintas propuestas que tenemos para ofrecerte



Cataratas del Iguazú / Misiones

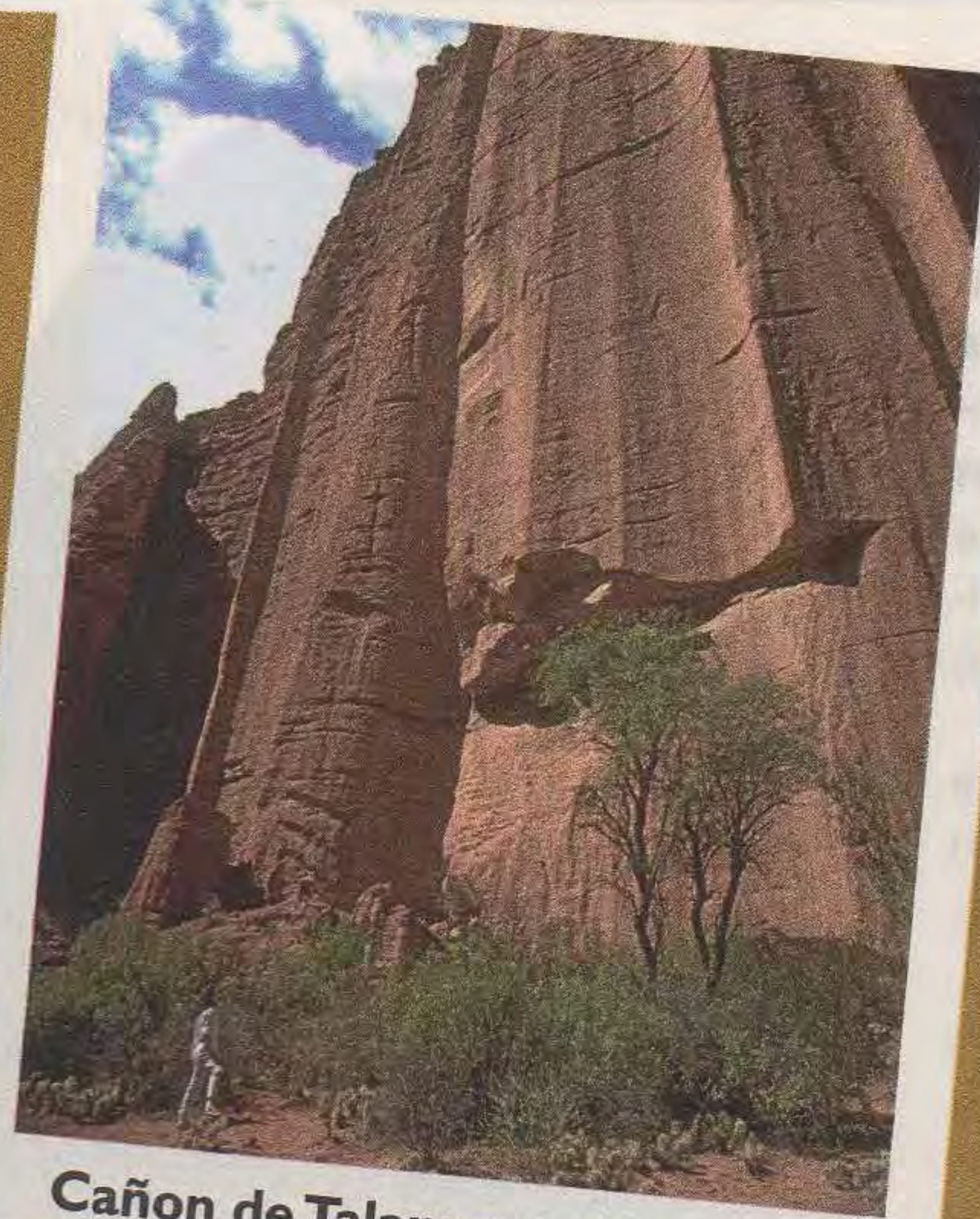

Cañon de Talampaya / La Rioja



Museo del Vino / Mendoza

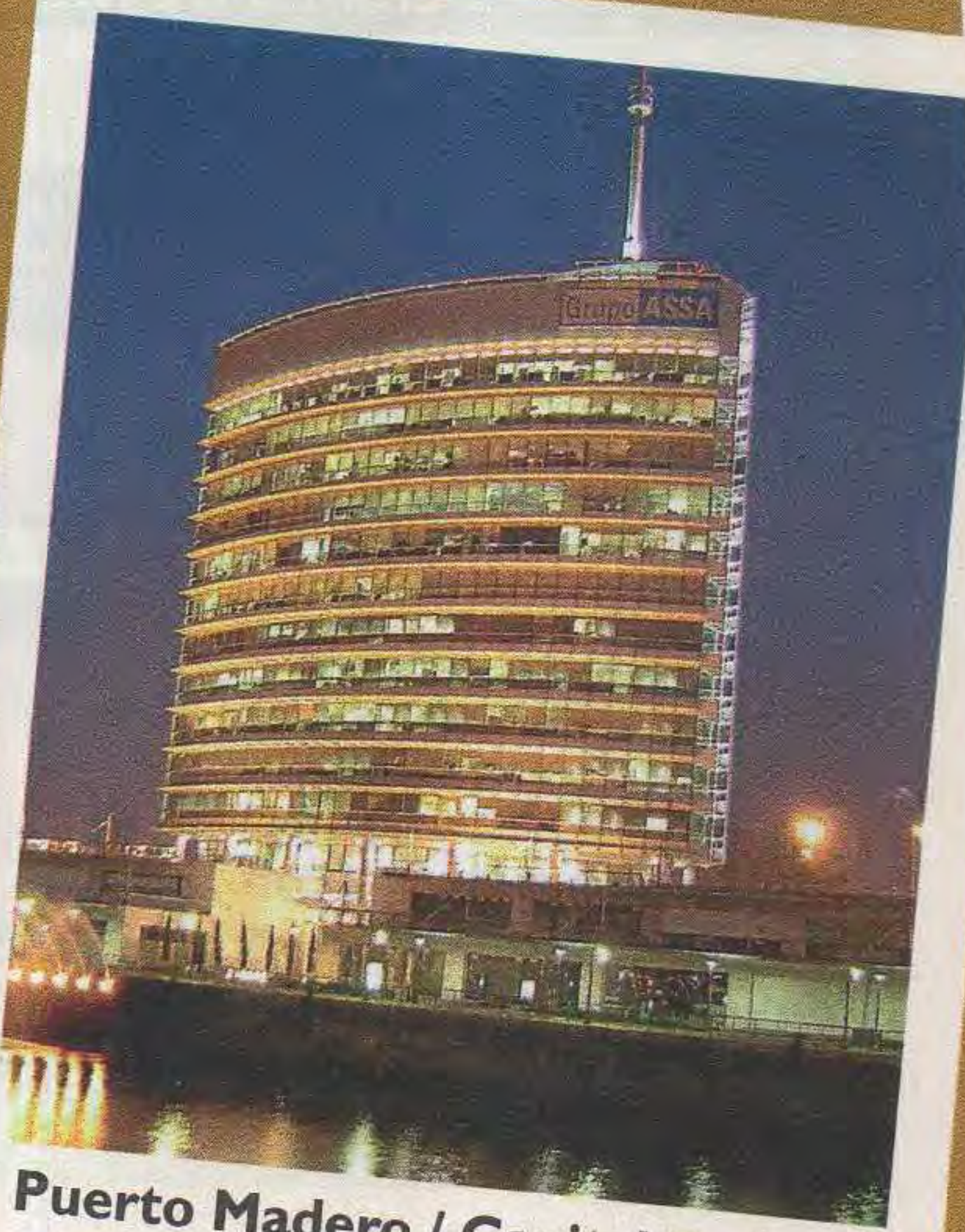

Puerto Madero / Capital Federal

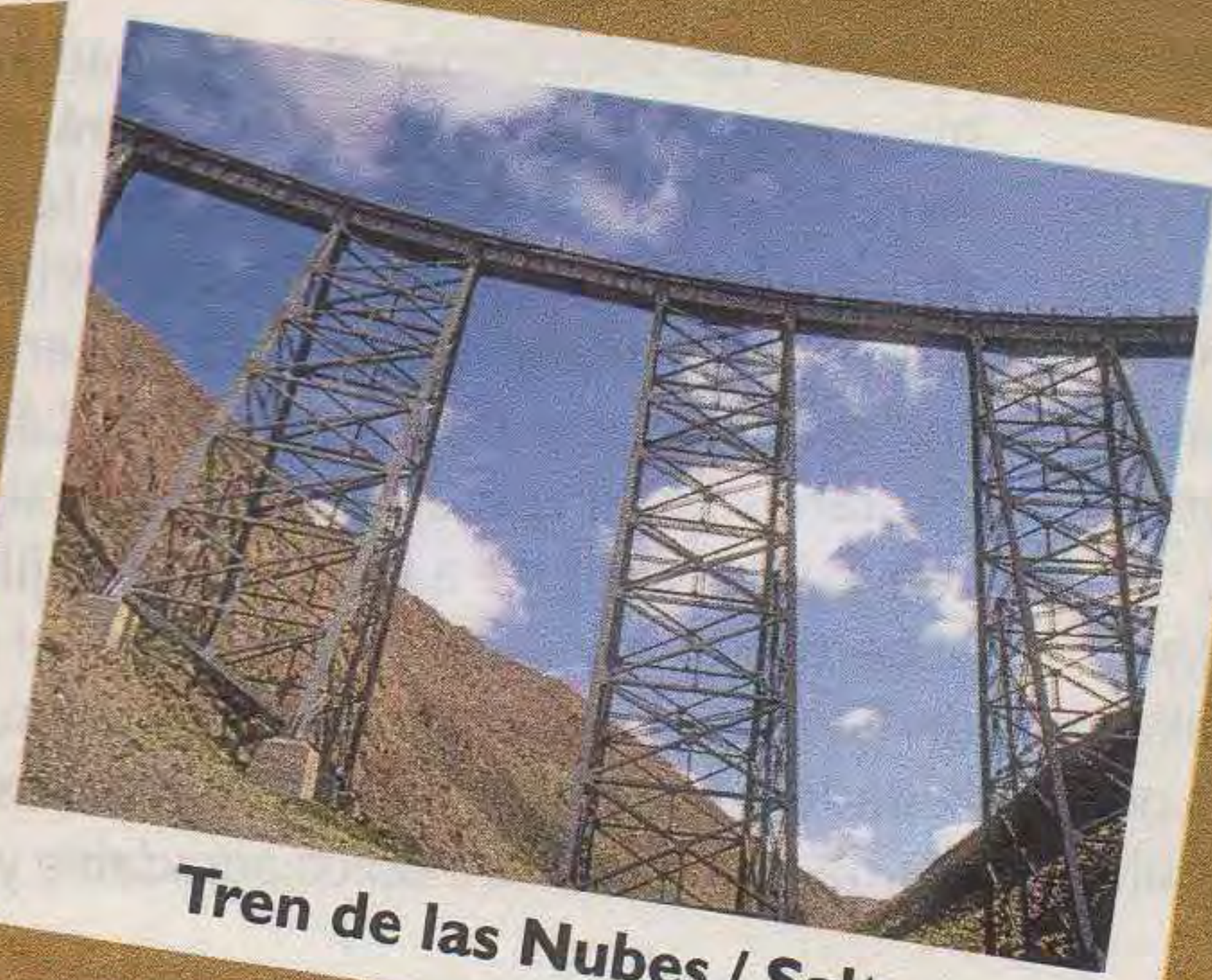

Tren de las Nubes / Salta

TURISMO AUTOMOVILÍSTICO

Seguí de cerca los eventos automovilísticos deportivos.

Formula 1, Rally de Argentina, Gran Premio Histórico ACA.
Consultá por la posibilidad de alojamiento en los diferentes eventos.



TERMAS

Los centros termales más conocidos por sus propiedades naturales podés encontrarlos a través del A.C.A. Acercale salud y bienestar a tu vida.

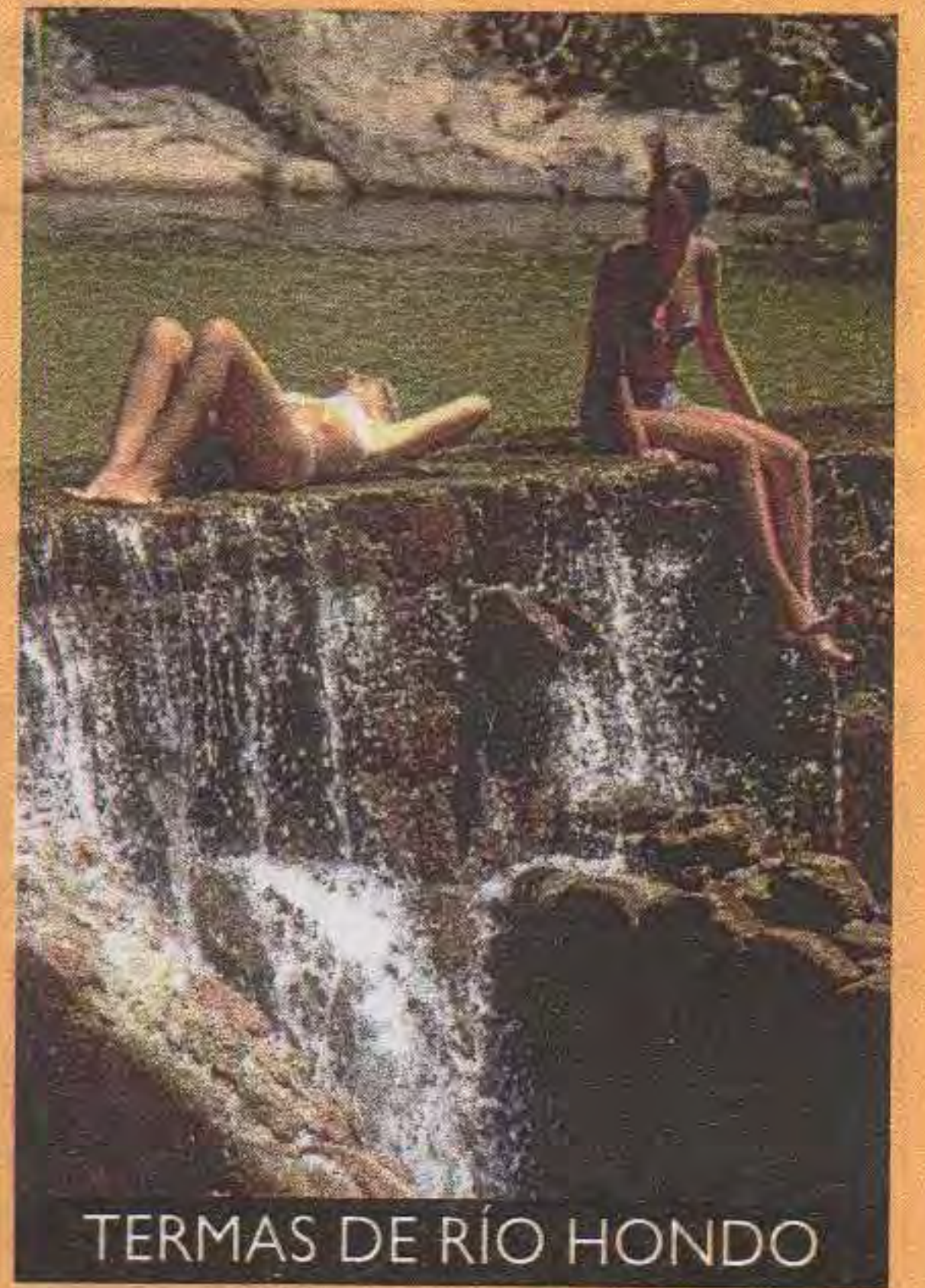

TERMAS DE RÍO HONDO

ESCAPADAS

Si no tenés mucho tiempo, esta es la mejor opción para regalarte un merecido descanso. Con salidas de pocos días a lugares especiales.

Sierras, monumentos, playas o establecimientos con spa. Vos elegís el lugar que mejor te relaje.

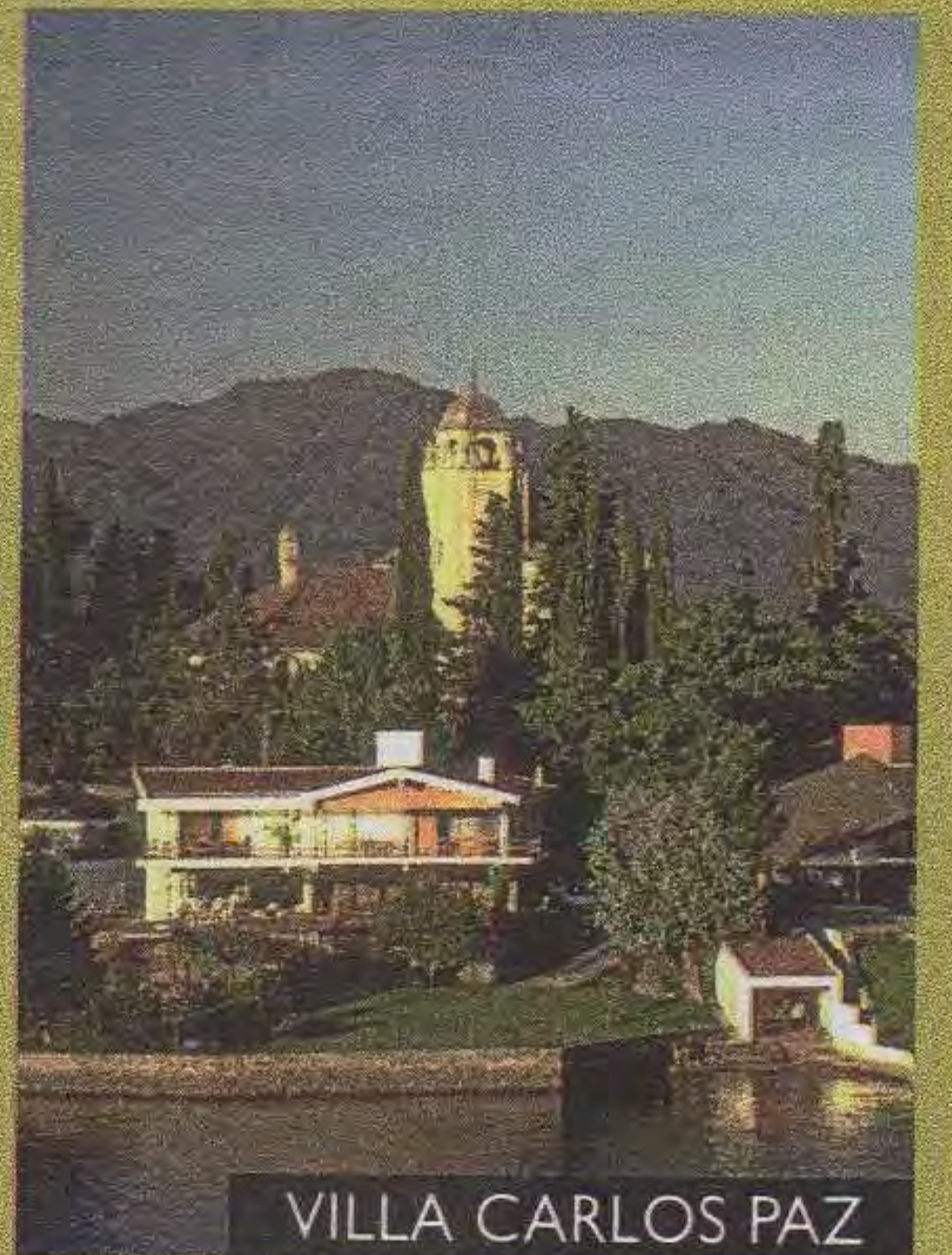

VILLA CARLOS PAZ



**DISFRUTÁ DE ESTE DESCUENTO
PRESENTANDO TU CARNET DE SOCIO.**

Mar del Plata - Miramar - Necochea - Pinamar
www.supertoledo.com

Promoción válida del 01/10/11 al 31/03/12 inclusive en todos los locales de Toledo. No acumulable con otras promociones y descuentos.
Tope máximo por compra. Consulte las bases y condiciones en todos los locales de Toledo o en www.supertoledo.com.

El mundo tiene para ofrecerte años de historia, cultura, religión y paisajes naturales deslumbrantes.

Descubrí los lugares más asombrosos!

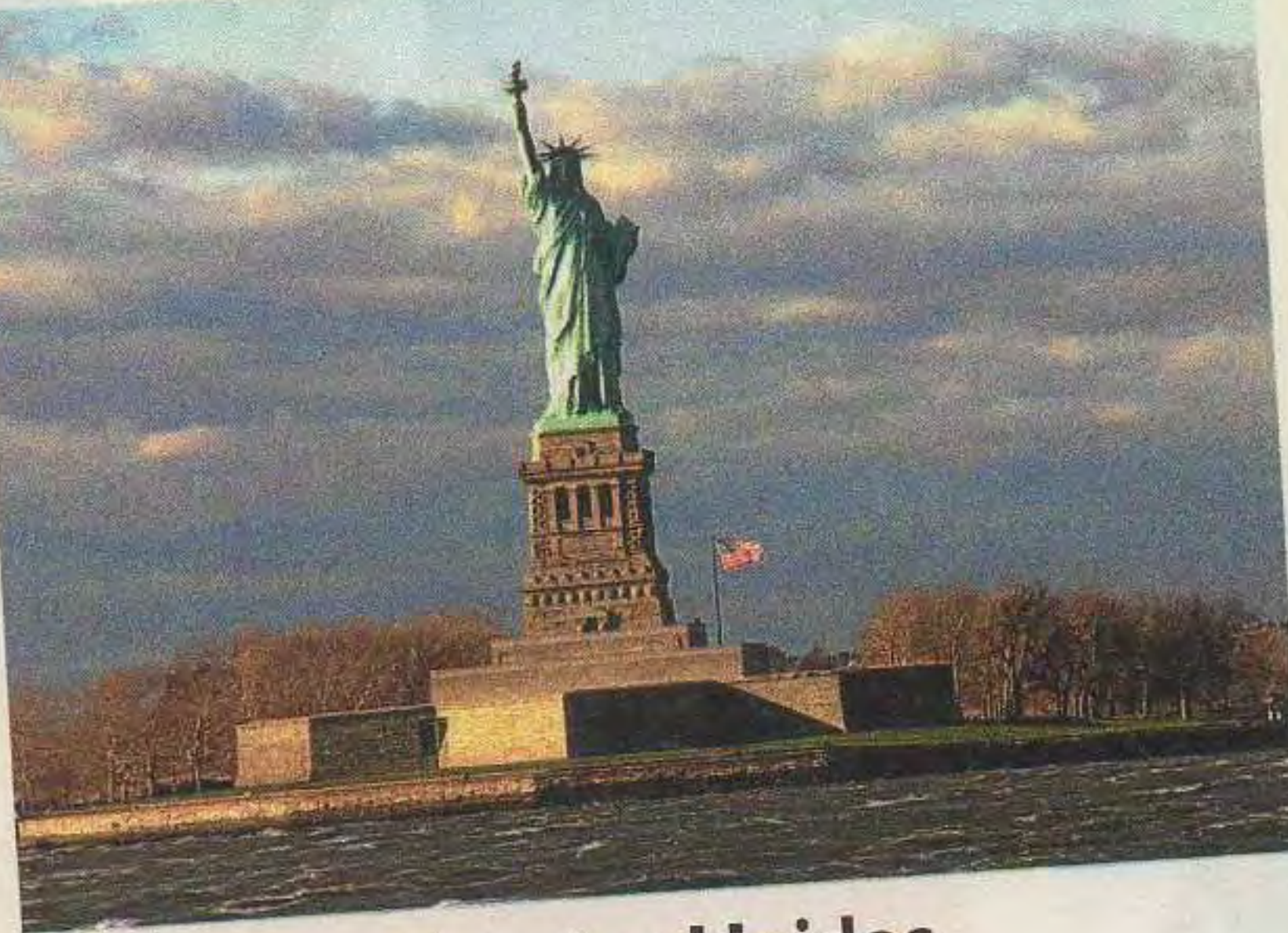

Estados Unidos

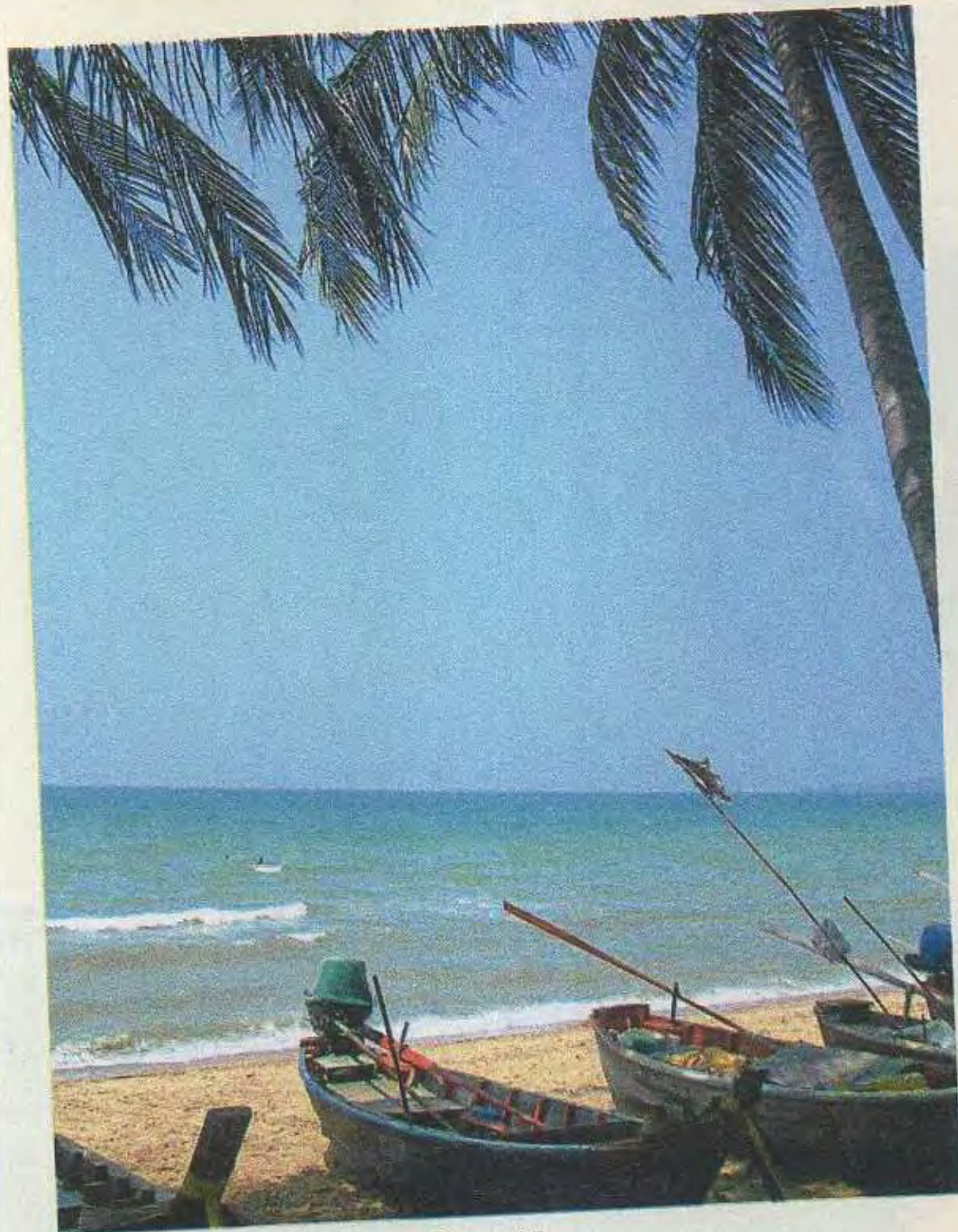

Caribe



Venecia

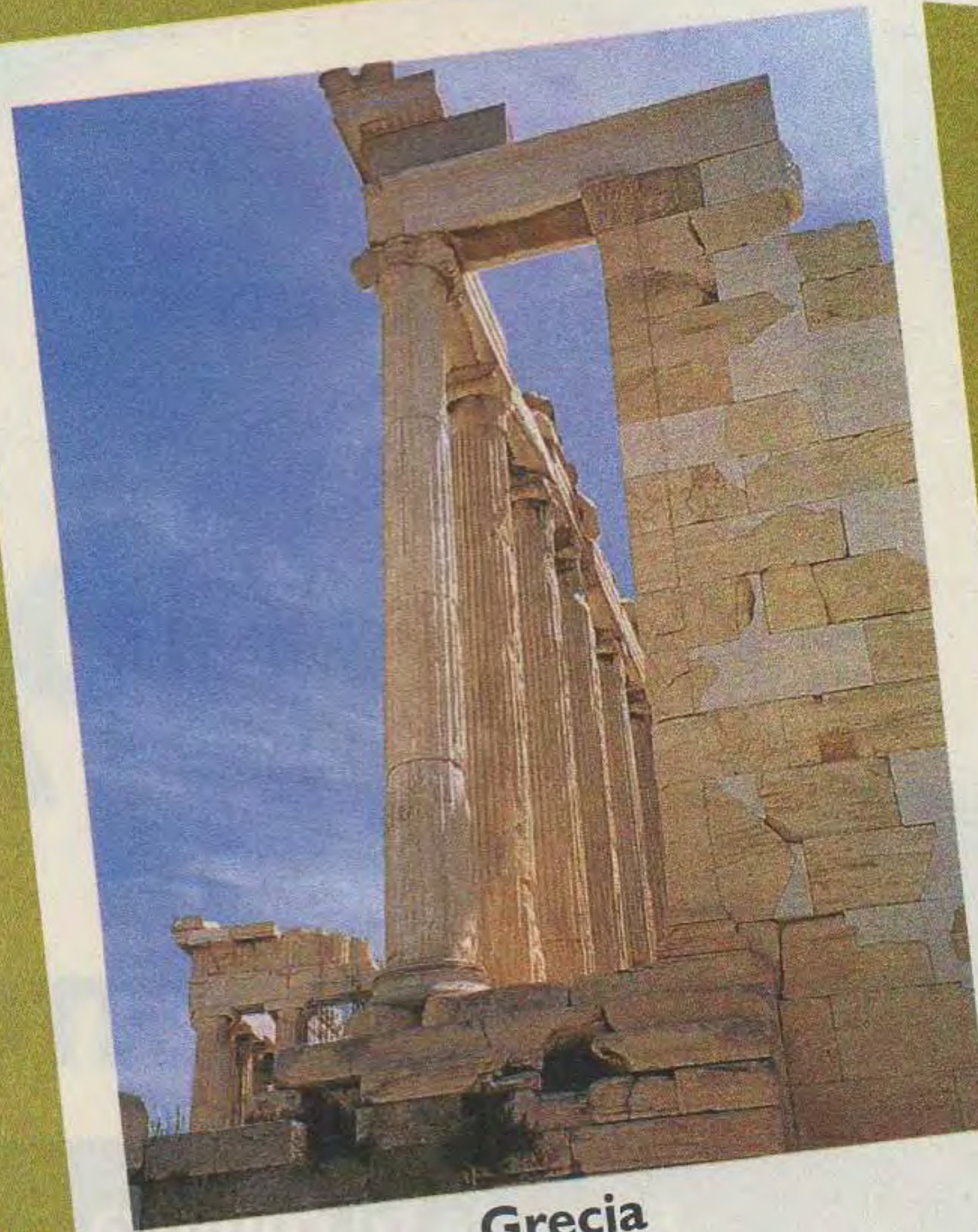

Grecia



Cruceros

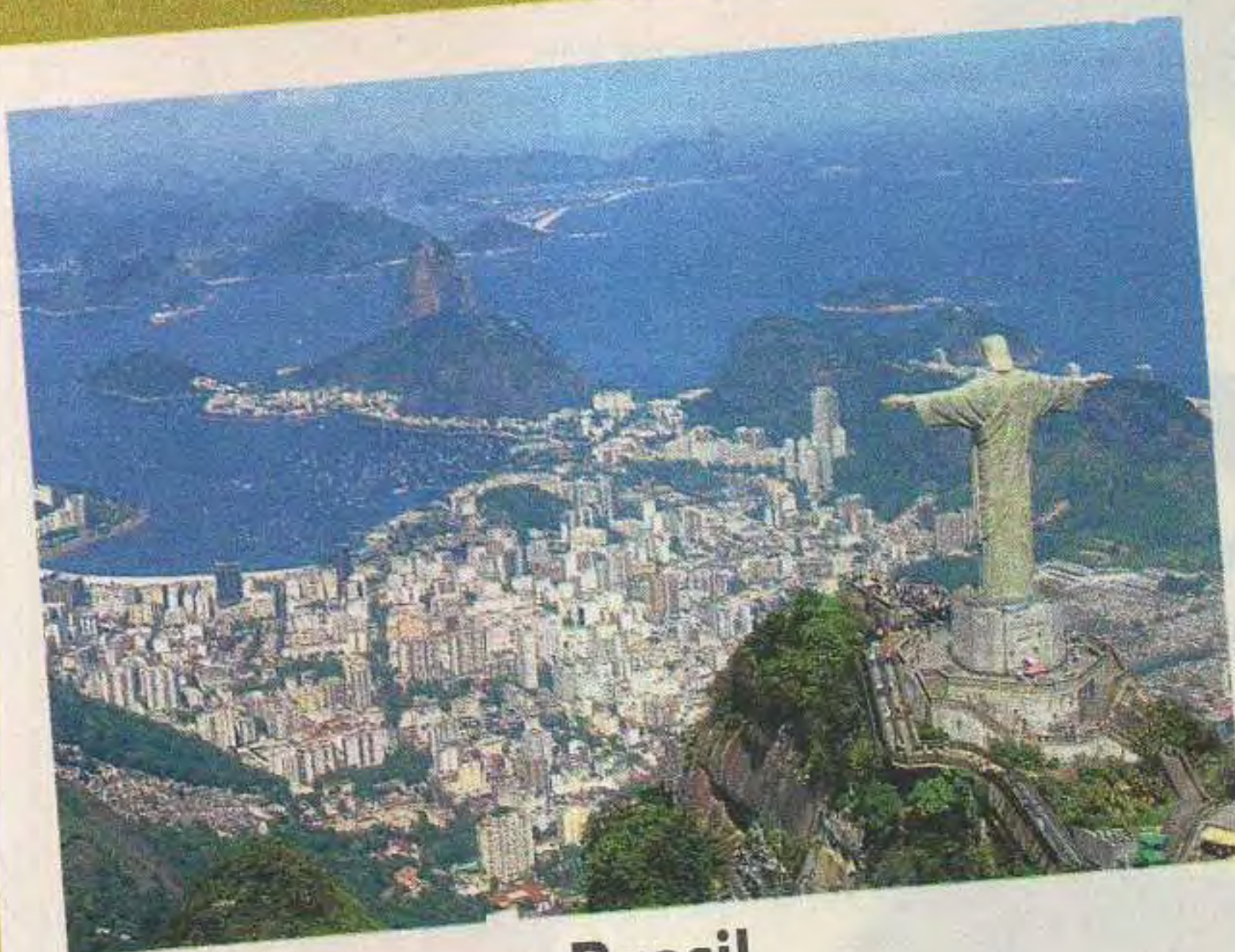

Brasil

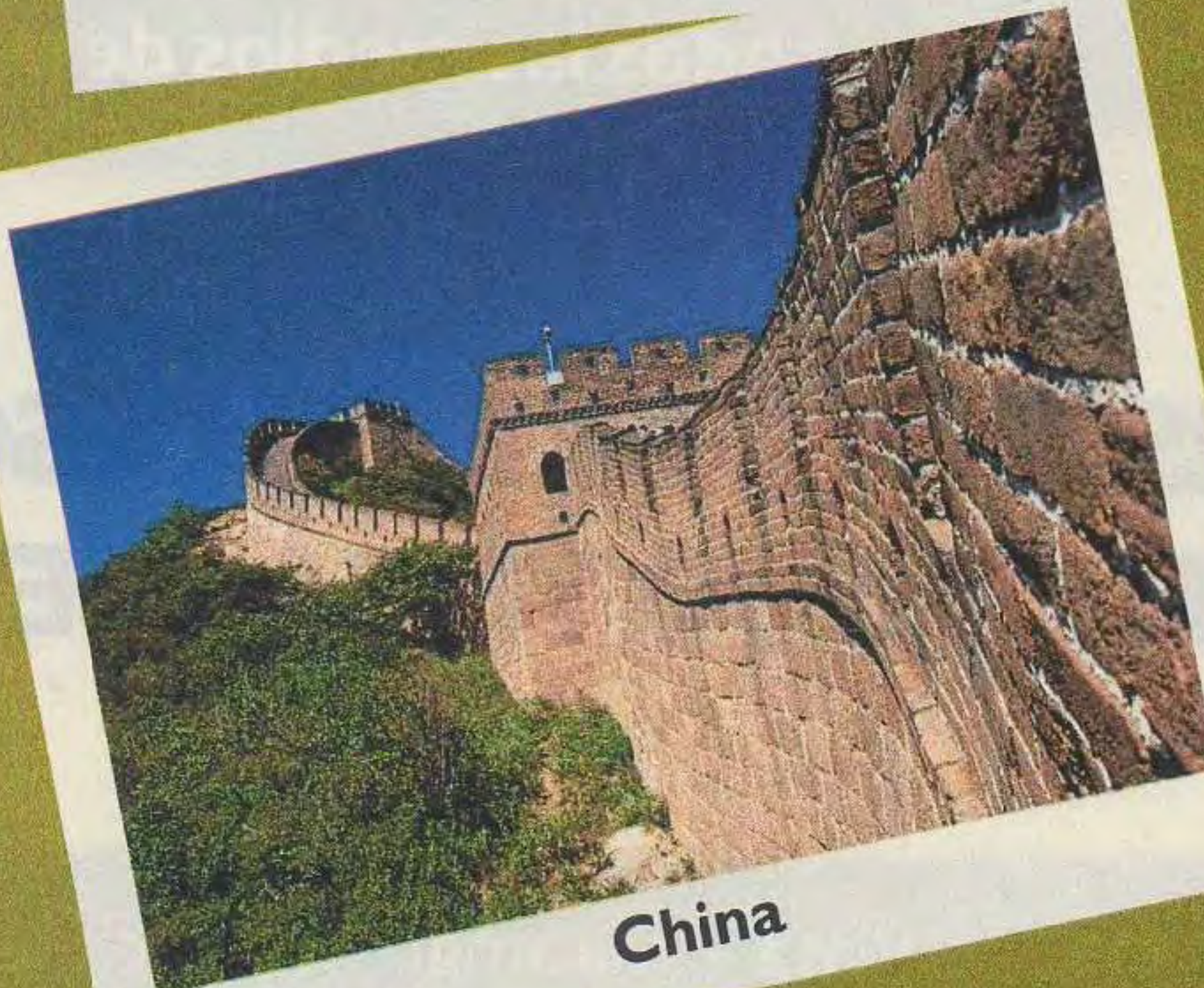

China

Salidas Grupales

Viajes únicos armados especialmente, para que en tu estadía puedas conocer las propuestas locales y típicas que los destinos más tradicionales o los más exóticos tienen para mostrarte.

Cruceros

Todas las compañías y los itinerarios más increíbles para disfrutar de una experiencia única:
Mediterráneo - Caribe - Patagonia y Fiordos - Medio Oriente y Asia - Sudamérica - Transatlánticos

Nieve

Propuestas en los distintos centros de esquí del mundo: Alojamiento, medios de elevación, pases, clases y equipos

Viajes de Luna de Miel y Lista de Casamiento

Elegí donde pasar un momento único, como tu Luna de Miel. También te ofrecemos abrir tu lista de casamiento con beneficios especiales.

HOTELES, HOSTERÍAS Y CABAÑAS

Reservas de alojamiento en la Argentina y todo el mundo
hoteles@aca.org.ar

Las tarifas publicadas fueron proporcionadas por los operadores responsables de cada viaje al momento del cierre de esta edición, y están sujetos a modificaciones y/o cambios sin previo aviso por parte de los mismos.



Protegen del reflejo solar sin perder **CLARIDAD ni VENTILACION**

Plan TOLDO-CANJE Por sólo \$786.- de diferencia por m², cambiamos su antiguo toldo de aluminio, policarbonato, vidrio o polyester por un hermoso **corredizo**.

Descuento 4% Socios **ACA** - Instalamos hasta 250 km de Capital. Puede llamarnos (incluido domingos y feriados) solicitando asesor al **0810-345-0050** (Llamada Gratuita)

LA PLATA
410-8478

462 Nº1936 (C. Bell)

CAPITAL
639-8146

C. Díaz 3947

LANUS
270-1993

Belgrano 5387

OLIVOS
795-2929

J. B. Justo 2046

QUILMES
270-1993

Los Andes 5262

CASTELAR
623-5212

Saladillo 3232

CASEROS
795-2929

Besares 2729

ODONTOLOGIA DE EXCELENCIA

Invitamos a todos los asociados a conocer un nuevo concepto en tratamientos odontológicos. Creado para brindar solución a la gran variedad de problemas orales y con honorarios acordes a los tiempos actuales, cubriendo las siguientes especialidades:

IMPLANTES

Implantes de titanio biocompatibles con los tejidos bucales. Implantes de carga inmediata. Tratamientos de reacondicionamiento óseo.

ADULTOS

- **Estética Dental** (restauración de dientes fracturados o manchados definitivamente con Carillas de Porcelana).
- **Blanqueamiento** (Exclusivo sistema americano y láser).
- **Prótesis Fijas** (sin paladar ni ganchos, coronas de porcelana americana y alemana).
- **Prótesis Flexibles** (máxima adherencia y adaptación, imperceptibles, livianas, funcionales, estéticas y confortables).
- **Prótesis Completas con Imanes.**
- **Cromo Flex** (máxima estabilidad y estética).
- **Coronas Puentes e Incrustaciones de Porcelana Libres de Metal** (perfecta adaptación, dureza superior, menor desgaste de sus dientes, estética superior eliminando los antiestéticos bordes oscuros).

3º EDAD

Atención de pacientes domiciliarios y discapacitados con nuestra unidad móvil. Urgencias

Tratamientos y Rehabilitaciones Orales Intensivas para pacientes del interior y exterior

Normas de Bioseguridad y material descartable a la vista

6 Pagos!
con tarjeta de crédito

Atendemos Pacientes Particulares y Prepagas • Socios del ACA y Grupo Familiar • **CONSULTAS SIN CARGO**

UNICA DIRECCION: Ciudad de la Paz 1600 Piso 6º Dto. 'A' (esq. Virrey del Pino) **Belgrano, Capital Federal.**

Lunes a Sábados de 10 a 21 hs. Solicitar Turno al Tel. **4786-9807** Tel cel. (15)6248-8884



22 años de experiencia y trayectoria profesional, avalan su tratamiento.

Dr. Demirciyan Gaspar > Director

Asociados al ACA
Importantes Descuentos

Las Prótesis Flexibles



constituyen un sistema para soluciones protéticas removibles que gracias a la calidad de sus materiales sumada a la tecnología y precisión de la máquina inyectora nos brindan las siguientes ventajas: **Estética:** Traslucidez natural mimetizados con los tejidos dentales y eliminación de ganchos metálicos. **Confortable y Liviana:** Debido a su mínimo espesor y baja porosidad posee máxima adherencia a encías y paladares. Permitiendo así al paciente conservar una buena fonética. **Hipoalérgicas:** Por la ausencia de monómeros no irrita las mucosas lo que se convierte en biocompatible con los tejidos bucales. **Imperceptibles e Higiénicas:** Alto módulo de elasticidad y bajo límite de fatiga. **Funcionales:** Contemplando los tres principios de soporte retención y estabilidad pero sin sacrificar la estética.

El material que se utiliza para la confección de **Prótesis Flexibles** es una resina inyectada que es al mismo tiempo flexible y resistente.

CON EL BRILLO DE ANTES



Porsche 911.

Por Gabriel Silveyra

Las dos ediciones pasadas lucieron algo apagadas. La incertidumbre de crisis anteriores y procesos de reestructuración de algunos fabricantes impidieron que, en 2007 y 2009, el Salón del Automóvil de Fráncfort tuviera el esplendor de otros años. Pero en 2011, eso se ha revertido. Como ejemplo basta mencionar el stand de Mercedes-Benz,

que expuso más de 50 unidades en un imponente marco de opulencia y sofisticación. Es que mientras las bolsas se desploman y hay países europeos con riesgo de caer en *default*, a Alemania parece que esta situación ni cosquillas le hace. Y eso se reflejó en el centro de exposiciones Messe Fráncfort, en donde se hizo la muestra automotriz más grande del mundo.



Volkswagen Up!



BMW i3.



Hyundai i30.

En parte, tuvo una semejanza con nuestro mercado, ya que estuvo repleto de vehículos por todos lados. En lo que no se pareció a nuestras calles es que en Fráncfort se exhibió lo último en materia de lanzamientos mundiales y lo que va a venir en el futuro, por medio de impresionantes prototipos. Otra gran diferencia con nuestro mercado es el gran número de autos eléctricos o híbridos (combinan un motor de combustión con otro eléctrico) que ya se comercializan o que lo harán dentro de poco. Este tipo de vehículo ha dejado de ser una sorpresa y cada anuncio o lanzamiento se lo toma con total naturalidad.

En Fráncfort se exhibió lo último en materia de lanzamientos mundiales y lo que va a venir en el futuro, por medio de impresionantes prototipos.

Como era de esperar, las novedades en Fráncfort fueron numerosas. Aunque hay una que destaca sobre el resto por su carácter popular. Se trata del Volkswagen Up!, el modelo que, según el fabricante alemán, tiene todo para convertirse en el Escarabajo de este siglo. Será un modelo global y a nuestro país llegaría en 2014, proveniente de Brasil, aunque sin confirmación oficial.



Renault Koleos.



Ford Evos.



Audi Urban Concept.



Citroën Tubik.



Entre los vehículos de producción que interesan a nuestro mercado, se destacó el renovado Renault Koleos, modelo que en el verano de 2012 debería estar disponible en el país. Este 4x4 recibió un acertado rediseño que le brinda ahora una imagen más sólida. La marca del rombo, además, continuó con su saga de prototipos iniciada hace un par de años y que anticipan cómo serán los Renault del futuro. En este caso, es el turno del Frenzy, *concept* que podría darnos una idea de un modelo tipo Kangoo.

También Mercedes-Benz exhibió novedades que incluyen al mercado argentino, ya que mostró a los actualizados Clase M y Clase B, modelos que también estarán disponibles en nuestras tierras el próximo año. Lo mismo ocurrirá con los rediseños de la gama del Audi A5.

El Porsche 911, mítico deportivo, presentó una nueva generación. Mantiene su tradicional figura y sus cambios sólo son apreciados por especialistas. Eso sí, incluye una versión con una inédita caja manual de 7 velocidades, además de mejoras en sus motores.

Entre los prototipos, se destacaron (sobradamente) el Ford Evos, un modelo con silueta de cupé que disimula muy bien sus cuatro puertas que se abren hacia arriba. Su estilo será el inspirador de la próxima generación del lenguaje de diseño Kinetic Design. También sorprendió el Maserati Kubang, prototipo que anticipa cómo será el primer SUV de la tradicional marca del Tridente. Finalmente, se exhibió la pick-up Chevrolet Colorado Rally, *concept* que brilló en el Salón de Buenos Aires y que da una idea de las formas de la futura camioneta de la marca del moño.

Así abrió Fráncfort, con cerca de 100 novedades mundiales y europeas y con expectativas de crecimiento, a pesar de los ventarrones sobre la economía europea.

ESPECIALISTAS EN IMPLANTES



dentalia[®]

Implantes al alcance de todos



Implante

\$ 450

Corona de porcelana

\$ 700

6

Cuotas sin interés de

\$ 192

con tarjeta

Ahora, mostrar su sonrisa es accesible



Solicite su diagnóstico personal:

Lunes a Sábados de 9 a 21 hs.



0-800-8888-DENT 3368

www.dentaliaonline.com

máxima seguridad

Desde una butaca que mide el ritmo cardíaco hasta un neumático que se infla solo en caso de perder presión. Son los nuevos desarrollos que contribuyen a que cada vez se viaje más protegido.

Por Hernán Oliveri

Las investigaciones y los desarrollos de nuevos dispositivos de seguridad en el sector automotor ya superan la barrera de la imaginación. Los avances tecnológicos van muy rápido, los ingenieros de las marcas deben sentir hasta cierta presión por no poder desarrollar todo lo que tienen en sus manos. Mucho de lo que nos imaginamos que pudiese hacerse sobre un vehículo ya debe estar probado por ellos, pero puertas adentro, en pistas ocultas detrás de frondosas arboledas o reservado en las memorias de sus computadoras.

Aquí les mostramos cuatro desarrollos destacados. Si bien son bien distintos, todos tienen un denominador común: la seguridad.

La llave maestra

Quizá lo único que le falta al sistema MyKey, de Ford, es realizar un control de alcoholemia antes de que el motor se ponga en marcha. Para bajar la tasa de accidentes y de víctimas jóvenes, la marca americana diseñó este dispositivo para que los padres puedan, en cierta forma, controlar en su ausencia el modo de conducción de sus hijos. Entre las funciones más importantes, los padres pueden programar el sistema para que obligue a los chicos a usar el cinturón de seguridad, limitar la velocidad y el volumen del estéreo, y activar con antelación la alarma de reserva de combustible.

El sistema MyKey permite a los padres programar la llave del auto mediante el centro de mensajes del vehículo (computadora de a bordo). Cuando la misma se inserta en el encendido, el sistema lee el chip transmisor en la llave e inmediatamente identifica el código de MyKey.

Cardiología a bordo
Los ingenieros de Ford desarrollaron una forma de
monitorear que puede monitorizar los latidos del

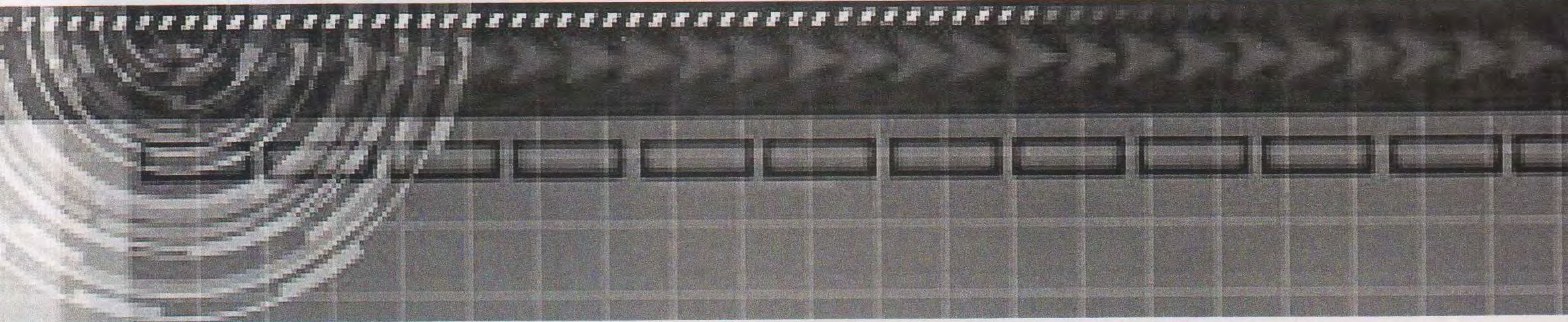

Sirius 3

197 XM

MyKey Restricted

MyKey Restricted

71° NW



Además, con el objetivo de lograr una conducción más segura y eficiente, el sistema no permite desconectar el control de tracción del vehículo. Al mismo tiempo, mediante una alarma sonora o lumínica, avisa a los jóvenes conductores cuando se produce un cambio involuntario de carril (es decir, sin anunciarlo con la luz de giro) o cuando se acerca un vehículo por el costado ciego.

La velocidad máxima del vehículo puede ser programada para que no circule por encima de los 130 km/h, al igual que una alarma que "moleste" permanentemente hasta que los ocupantes se abrochen el cinturón de seguridad. Esta alarma, además, silencia el equipo de sonido al mismo tiempo que proyecta una leyenda en el *display*: "Abróchese el cinturón para reactivar la música".

En fin, todo por la salud de nuestros hijos.



Cardiólogo a bordo

Los ingenieros de Ford desarrollaron una butaca de automóvil que puede monitorear los latidos del corazón del conductor a través de seis sensores especiales que se encuentran en el respaldo y que permiten descubrir los impulsos eléctricos generados por el corazón. Y no hace falta conectarse nada en el cuerpo, ya que los electrodos fueron desarrollados para detectar el registro eléctrico del corazón a través de la ropa.

“Podría convertirse en un avance de gran importancia para los conductores, y no sólo para el monitoreo de aquellos que ya saben que se encuentran en situaciones de riesgo”, comentó el Dr. Achim Linder, ejecutivo del Centro Europeo de Investigación e Innovación de Ford, que además destacó que “como siempre sucede en medicina, cuanto antes es detectado un inconveniente, más posibilidades de tratarlo existe. Y esta tecnología tiene el potencial de convertirse en un instrumento de diagnóstico en conductores que aún no fueron advertidos sobre su condición”.

La información recogida por los sensores es factible de ser analizada por expertos médicos o, incluso, por un software especializado de la computadora de a bordo.

“Con este dispositivo las posibilidades son enormes, desde conectarse a servicios de emergencia y a los sistemas de seguridad de Ford, hasta proveer información sobre la condición de salud en tiempo real y alertar sobre un inminente inconveniente cardiovascular”.



Ford también anunció investigaciones en relación con cómo apalancar las posibilidades que brinda el sistema Ford SYNC para conectarse vía Bluetooth con los periféricos, acceder a servicios de Internet y controlar aplicaciones de celulares inteligentes con el fin de desarrollar el primer sistema controlado por voz de la industria automotriz con capacidad de controlar, por ejemplo, el nivel de la glucosa (en los diabéticos) o herramientas que faciliten el manejo de un episodio de asma a partir de soluciones basadas en la web.

Neumáticos autoinflables

Los neumáticos son considerados el calzado del auto. Una buena cubierta garantiza, entre otras cosas, seguridad. Y lo bueno es que no necesita demasiado mantenimiento, más allá de verificar su presión de aire periódicamente.

Y justamente es este control el que podría quedar en la historia gracias a la nueva innovación que se encuentra en desarrollo en los centros tecnológicos de Goodyear, donde sus ingenieros están trabajando en la Tecnología de Mantenimiento de Aire (AMT), que permite que los neumáticos permanezcan inflados con la presión óptima, sin necesidad de utilizar compresores externos ni dispositivos electrónicos de control de presión. Porque todos los componentes

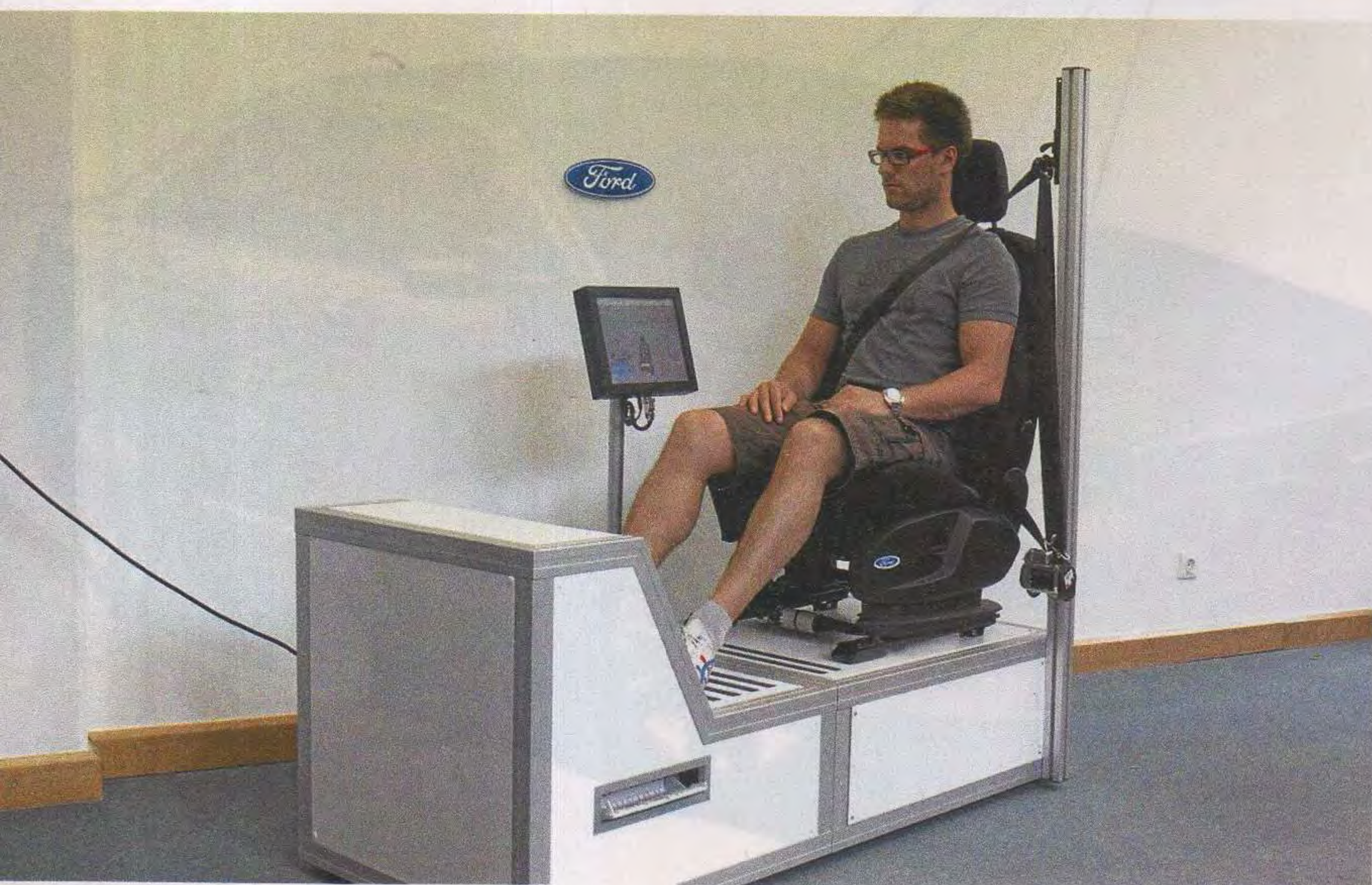



sistema
**centro
cristales**

Parabrisas

Los tenemos todos...[®]
y si no lo tenemos, lo desarrollamos

Abiertos casi siempre...

Al menos cuando
más lo necesitas.

Lunes a sábados de 08 a 18 hs.

Centro Express

Nuestro servicio en su domicilio

Productos Especiales

Consulte por el que no consigue

Garantía Escrita

Casa Central:

Warnes 1932 - Capital
Tel: 4583-1005 • Id: 54*312*4694
warnes@centrocristales.com

Sucursal Pilar:

Estanislao López 459 - Prov. de Bs.As.
Tel.: 02322-432343 • Id: 54*312*2307
pilar@centrocristales.com

Sucursal Microcentro: Mexico 1157 C.A.B.A ☎4383-2707

Sucursal Virtual: www.centrocristales.com
ventas@centrocristales.com / casavirtual@centrocristales.com

GENAMAX S.R.L.

Concesionario
Oficial



Ingresa al mundo de la eficiencia...

Honda TRX420 FPA
ha llegado al mercado, y ahora
ofrece una opción de
dirección asistida que
le da la confianza
de los pilotos y la
comodidad para
realizar cualquier
tarea.



Honda EU20i

Monofásico / Portátil
Tanque 4.1 lts. / Insonorizado
2 KVA, 220 V - 50HZ
CC 12V - 8.3 A

Náutica y Hogar

Av. Juan B. Justo 7.550 CABA

☎ **4671-2558/4674-2730/4671-9676**

info@genamax.com.ar repuestosyservicios@genamax.com.ar

www.genamax.com.ar



Atendemos:



GALENO



ConsolidarSalud



y 50 Obras Sociales más.

Fragancias importadas

3 cuotas sin interés
con Tarjeta de credito y debito

Se aceptan Tarjetas de Crédito y Débito
para el pago de las Obras Sociales



Pague sus cuentas
en nuestro servicio de



PAGO FACIL

ENTREGA A DOMICILIO SIN CARGO

Mosconi: José G. Artigas 4702 Tel: 4514-2321.
Lunes a Sábados 8 a 24 hs.

Griveo: José G. Artigas 4901 Tel: 4514-2322.
Lun. a Vie. 8:30 a 20:30 hs. Sábados 8:30 a 20 hs.

FOREX[®]

**MATAFUEGOS
MANTENIMIENTO**



Alberto Fortunato S.R.L.

MATAFUEGOS
ELEMENTOS CONTRA
INCENDIOS
DETECCION - EXTINCION
SERVICIOS DE
MANTENIMIENTO Y CONTROL
CURSOS INSTRUCCION
BRIGADAS INCENDIO
PRODUCTOS DE SEGURIDAD
Y CARTELERIA

DPS



Av. Alvarez Jonte 5548 - C1407GPW

Telefax: 4568-2932 / 4566-7766 www.forexmatafuegos.com.ar
forex@ciudad.com.ar / ventas@forexmatafuegos.com.ar

del sistema AMT, inclusive el sistema compresor, estarán dentro del neumático.

“Aunque la tecnología es compleja, la idea del sistema AMT es relativamente simple, y es ejecutada por el neumático mismo al circular por las rutas”, dijo Jean-Claude Kihn, vicepresidente ejecutivo y director técnico de Goodyear.

Mantener los neumáticos inflados con este nuevo sistema en desarrollo no sólo elimina la necesidad de verificar la presión de aire, encontrar un compresor y un medidor, sino que también puede implicar un ahorro real en consumo de combustible, ya que una cubierta con menor presión de la indicada aumenta el consumo entre el 2,5 y un 3,3%, según investigaciones del gobierno estadounidense y de la industria.

Goodyear no informó la fecha estimada para la disponibilidad de esta tecnología, pero indicó que el cronograma se aceleraría gracias a las subvenciones

gubernamentales de los Estados Unidos y la Unión Europea.

La Oficina de Tecnología Vehicular del Departamento de Energía de los Estados Unidos adjudicará 1,5 millón de dólares para la investigación y demostración del sistema AMT para neumáticos de transporte de carga.

En piloto automático

Otro de los tantos avances que darían vuelta en el imaginario de los más tecnológicos seguidores de los autos es el que presentó hace unos meses Volkswagen: el piloto automático.

El que tan comúnmente se utiliza en la aviación, por ejemplo, ya se puede testear en un auto. Un primer paso de este sistema se dio con la aparición del dispositivo de estacionamiento automático, que en un par de movimientos permite ubicar el auto en tiempo y forma.

Sabemos como proteger lo que es importante para vos.

Llamanos al

0800-888-9888

o acercate a cualquiera de nuestras dependencias de seguros.*

Tenemos las mejores coberturas y beneficios para tu seguro del hogar.

ACA
AUTOMOVIL CLUB ARGENTINO

La marca alemana lo patentó con la denominación TAP, Temporary Auto Pilot, y permite que el vehículo circule de manera semiautomática hasta una velocidad de 130 km/h sin la intervención del conductor. Hay que tener en cuenta que el TAP no es un desarrollo totalmente innovador, ya que funciona con elementos y dispositivos que ya están disponibles en varios de sus modelos. Por ejemplo, el radar de proximidad del vehículo precedente o el sistema de alerta de cambio de carril.

El TAP lee constantemente las líneas de la ruta y ante un acercamiento muy pronunciado a ellas, automáticamente corrige la dirección del vehículo. Lo mismo ocurre con el vehículo que circula por delante, por lo que puede acelerar o frenar de acuerdo con la distancia.

El conductor puede desactivar el sistema y siempre tiene la posibilidad de controlar las acciones.



TRANSPORTES VERTICALES.com

- **SILLA MONTAESCALERAS**
 - A baterías
- **PLATAFORMA PARA SILLAS DE RUEDAS**
 - Cumple con la ley de accesibilidad
- **ASCENSOR RESIDENCIAL**
 - Ocupa poco espacio
 - Seguro
 - Bajo consumo
 - Electromecánico o hidráulico

INTEGRANTES DE LA CAMARA ARGENTINA DE FABRICANTES DE ASCENSORES

4555-1700

Zabala 3942 Cap. Fed.
www.TransportesVerticales.com



AUDI A7 SPORTBACK



Su conjunto mecánico y su sistema de suspensión neumática le dan un rendimiento notable. Todo dentro de un marco de confort y calidad de niveles altísimos.

La búsqueda permanente de variantes para captar nuevos clientes nos lleva a toparnos con modelos como el nuevo Audi A7 Sportback: un sedán de lujo pero con silueta de cupé y portón trasero. Este modelo sigue el formato que inició Mercedes-Benz con el CLS y que continuó también Audi con el A5 Sportback y Porsche con el Panamera. Con casi cinco metros de largo, el A7 se ubica entre los otros dos modelos grandes de la marca de los anillos, el A6 y el A8. Claro que hay grandes diferencias y la primera es el estilo. La interpretación de “cupé de 4 puertas” está muy bien lograda. A pesar del tamaño de este vehículo, su figura está bien proporcionada y es armónica. Su *look* deportivo no le hace perder clase y elegancia. Y las luces diurnas de LED, así como también las de stop traseras, le agregan un toque de sofisticación. La idea de cupé se repite en el interior: el A7 sólo dispone de cuatro plazas, a pesar de su tamaño. De hecho, cuenta con cuatro cinturones de seguridad. Personas de más de 1,80 metro que viajen atrás muy probablemente rocen la cabeza con

el tapizado del techo. El espacio para las piernas no es el esperado si tenemos en cuenta su longitud, pero es suficiente para viajar con comodidad. El puesto de conducción es inmejorable. Con una posición más bien baja y con múltiples regulaciones (todas eléctricas), el conductor encontrará rápidamente una postura cómoda. Puede resultar abrumadora la cantidad de comandos que se observan desde el puesto de conducción. Son muchísimos. Sin embargo, rápidamente uno se va familiarizando con ellos. Casi todas las funciones que se seleccionan aparecen graficadas en una pantalla en la consola central, que aparece al dar contacto (se la puede ocultar mediante un botón). Hay un segundo *display* en el tablero de instrumentos, entre el cuentavueeltas y el velocímetro. Opcionalmente, puede llevar Head Up Display, que proyecta información en el parabrisas. El A7 se ofrece con un motor naftero de 6 cilindros en V, con inyección directa y turbo, que entrega 300 caballos y un torque de 440 Nm, en forma pareja desde las 2.900 hasta las 4.500 rpm, lo que asegura un rendimiento notable a bajas vueltas. La eficiencia de este motor está probada, tanto cuando se busca aceleración como cuando se elige por una conducción serena. La caja automática de 7 velocidades y doble embrague es otro elemento trascendental en su eficacia. El resultado final es un gran poder de aceleración



y un consumo óptimo, si tenemos en cuenta la potencia del motor y el peso del vehículo. Lo que más nos ha sorprendido es el equilibrio que ofrece. Por un lado, brinda un altísimo confort de marcha, sin nada que envidiarle a un A6 o un A8. Y, por el otro, cuenta con una agilidad que verdaderamente llama la atención por su tamaño. Aquí es clave la suspensión neumática y los distintos programas para "ajustar" el A7 en función del tipo de conducción que queremos realizar. El A7 cuesta 110.000 dólares. Y aparece como alternativa opuesta a esos grandes sedanes que son para ser llevado por un chofer, porque realmente se disfruta manejarlo.

FICHA TÉCNICA

Largo	4.969 mm
Ancho	1.911 mm
Alto	1.420 mm
Entre ejes	2.914 mm
Motor	Naftero, V6
Cilindrada	2.995 cm ³
Potencia	300 CV
Velocidad máxima (km/h)	250
Aceleración 0-100 km/h (s)	5,6
Consumo medio (l/100 km)	8,2

CONTACTO

KIA SPORTAGE

La nueva generación de este SUV presenta un gran salto en mecánica, diseño y tecnología respecto de su antecesor. Desde 37.000 dólares.

Es otro vehículo. Para ser honestos, la generación anterior del Kia Sportage quedó muy atrás si se la compara con esta tercera edición que se presentó en julio de 2010 en otros mercados y llegó al nuestro para este segundo semestre. Un diseño muy atractivo, mucha más tecnología y buen equipamiento de seguridad y confort son los estandartes de la nueva Sportage, que se ofrece únicamente con el motor naftero 2.0 litros de 163 CV, transmisión automática de seis velocidades y sistema de tracción simple o integral. Todo es nuevo. Desde el motor, la dirección y los frenos, hasta las suspensiones, ahora independientes para el eje trasero. Y se le incorporaron tecnologías, como el sistema Dynamax (que trabaja junto con el control de tracción), como un complemento más de asistencia a la conducción. Este SUV fue concebido

más para la ruta que para la aventura, y un ejemplo de esto es que la versión 4x4 no tiene reductora. El comportamiento dinámico ha mejorado notablemente respecto de su antecesor. Uno de los grandes aciertos fue equiparla con esta caja automática de seis marchas más moderna y eficiente que, además, beneficia el confort de marcha y el consumo. Este vehículo mide 4,44 metros de largo, 1,85 de ancho y 1,63 de alto; es decir, más largo, más ancho y más bajo que el modelo anterior. También es 91 kilos más liviano y tiene un menor coeficiente aerodinámico, lo que mejora la economía de combustible. En materia de seguridad la dupla llega con frenos ABS y control de estabilidad; sólo doble airbag para la tracción simple, y una dotación de seis bolsas de aire para la todoterreno; luces antiniebla delanteros; control de estabilidad (ESP) y tracción (TCS); tercera luz de stop; ganchos isofix; y sistema de apertura de puertas ante impacto. La 4x4 suma sensor de estacionamiento trasero y cámara de retroceso con pantalla en espejo retrovisor.

FICHA TÉCNICA

Largo	4.440 mm	Cilindrada	1.998 cm ³
Ancho	1.840 mm	Potencia	163 CV
Alto	1.635 mm	Velocidad máxima (km/h)	182
Entre ejes	2.640 mm	Aceleración 0-100 km/h (s)	10,7
Motor	Naftero, 4 en línea	Consumo medio (l/100 km)	7,6

El aula magna

Los discípulos son la mejor biografía del maestro, decía Sarmiento, y la Universidad de Buenos Aires, que cumplió 190 años, es un ejemplo de ello. Formó a cuatro premios Nobel y a quince presidentes argentinos, y hoy estudian en sus aulas 320 mil alumnos.

Por Diego Geddes
Fotos AGN

La educación hace grande a un país. Con esa profunda convicción y apenas 5 años después de la declaración de la Independencia fue creada la Universidad de Buenos Aires, el 12 de agosto de 1821. En sus aulas se formaron cuatro de los cinco premios Nobel de la Argentina, pero también hay miles de graduados anónimos que pudieron concretar su sueño, estudiando de manera gratuita y laica. La UBA es la casa de estudios por excelencia de la Argentina y repasar su historia es, de alguna manera, repasar la historia de nuestro país.

A pesar de sus 190 años, la UBA no fue la primera universidad del país, ya que en 1613 había sido creada la Universidad de Córdoba. Pero en el transcurso de estos años sí se ha convertido en la más importante por la cantidad de alumnos (actualmente 320 mil alumnos) y la oferta académica (112 carreras de grado y 350 de posgrado). Los principales impulsores de su creación fueron el ministro de Gobierno de Buenos Aires, Bernardino Rivadavia, y el sacerdote y político Antonio Sáenz, que fue también su primer rector. Ya Sáenz había intentado crear una universidad para la ciudad, con la idea de actualizar el programa de estudios del país, tratando de alejarlo de la enseñanza religiosa y acercarlo al mundo de las ciencias naturales y exactas. Pero ese primer intento quedó trunco en 1816 por la situación política que atravesaba la nación. Para concretar su proyecto, Sáenz agrupó instituciones académicas que ya estaban funcionando, como los cursos que daban en el Instituto Médico Militar o la Academia de Jurisprudencia, y contó con el aval de Rivadavia y del gobernador de la provincia de Buenos Aires, Martín Rodríguez.



Antiguo frente del Colegio Nacional de Buenos Aires, sobre la calle Bolívar. Se aprecian hacia la esquina de la calle Alsina, las torres de la iglesia de San Ignacio (ca. 1890).

La ceremonia de fundación se realizó en la catedral de San Ignacio de Loyola, en la Manzana de las Luces (un óleo que actualmente se expone en la Facultad de Derecho recrea ese momento). Al lado de la iglesia estuvo la primera sede, en donde hoy está el Colegio Nacional de Buenos Aires. La UBA comenzó a funcionar a través de un ordenamiento básico, con cinco departamentos: el de "Primeras letras", que se ocupaba también de la enseñanza primaria de la ciudad; el de "Estudios preparatorios", con cátedras de latín, idiomas vivos, filosofía, ciencias físico-matemáticas y economía política, el de "Ciencias exactas y dibujo"; el de "Medicina"; y el de "Jurisprudencia". Asimismo, se creó la Sociedad de Beneficencia y se compró material en Europa para la creación de un laboratorio. Pero además de la organización, lo importante fue que llegaron profesores del Viejo Continente para prestigiar sus aulas, entre ellos el naturalista francés Aimé Bonpland, el ingeniero Carlos Enrique Pellegrini, el matemático mexicano José Lanz y los físicos y astrónomos italianos Pedro Carta Molino y Octavio Fabricio Mossotti, todos ellos reconocidos como los máximos formadores de científicos de la primera mitad del siglo XIX. Otros docentes reconocidos de aquella primera época fueron Dalmacio Vélez Sarsfield (autor del Código Civil), Francisco Cosme Argerich y Manuel Moreno (hermano de Mariano Moreno, a cargo de la cátedra de Química).

Dentro de los grandes sucesos de la historia de la UBA figura la visita de Albert Einstein. El genio de la física llegó a la Argentina en 1925 –cuatro años después de ganar el Nobel de Física– para dar una serie de conferencias en la Universidad de Buenos Aires y en otras instituciones académicas del país. Estuvo casi dos meses en el país y recibió el Doctorado Honoris Causa de la UBA, casa de estudios que tuvo la iniciativa de traerlo, además del apoyo económico de la colectividad judía local. Durante la visita, Einstein se hizo habitué del Café Tortoni y también escribió en el diario *La Prensa*. En una de sus columnas, manifestó el espíritu principal de su visita: "Quiero que en la Argentina, en cuya capital reconozco un gran centro de cultura, se conozcan los fundamentos de mi teoría, tal como la entiendo y no bajo el aspecto en que me la presentan admiradores entusiastas que, en el calor de la polémica, la desfiguran muchas veces". Según recuerdan los asistentes a sus conferencias, que se hacían en el Aula Magna del Colegio Nacional, se



mostraba abierto al debate de ideas y muy dispuesto a contestar las dudas de los estudiantes.

Uno de los asistentes a ese ciclo de conferencias y que guió a Einstein durante su visita fue Bernardo Houssay, uno de los cuatro premios Nobel argentinos que se formaron en la UBA.

El primer Nobel argentino fue Carlos Saavedra Lamas, que estudió Derecho y fue Nobel en 1936, y además rector de la UBA durante casi dos años. Bernardo Houssay es egresado de la Facultad de Medicina y ganó el Nobel en 1947. Luis Federico Leloir pasó por la Facultad de Medicina y la de Ciencias Exactas y Naturales y recibió el Nobel de Química en 1970. Así como el bahiense César Milstein, egresado de Ciencias Exactas y Naturales y Nobel de Química en 1984. El quinto Nobel argentino, Adolfo Pérez Esquivel (ganó el de la Paz en 1980), también forma parte de la UBA, ya que fue declarado Doctor Honoris Causa. Asimismo, en la UBA estudiaron quince presidentes argentinos, entre ellos Carlos Pellegrini, Hipólito Yrigoyen, Marcelo Torcuato de Alvear, Arturo Frondizi, Arturo Illia y Raúl Alfonsín.

"De los 190 años de la UBA, durante 50 he estado ahí", recuerda Elena Highton de Nolasco, vicepresidenta de la Corte Suprema de Justicia. "Ahí empecé como estudiante, en 1961, hice toda la carrera, fui ayudante, profesora adjunta, titular de cátedra de tres materias, después en posgrados y doctorados y ahora soy profesora emérita. Siempre tuve relación

Frente actual del Colegio Nacional de Buenos Aires hacia la década de 1930. La línea de edificación fue retirada hacia el frente de la iglesia de San Ignacio, perdiendo ésta, su primitivo atrio. Colegio Nacional de Buenos Aires (Bolívar 263). Proyectado por el Arq. Norberto Maillart, 1908/1918.



Vista de la construcción del edificio de la facultad de Ciencias Médicas, desde la esquina de la calle Paraguay, hacia la década del cuarenta.

Facultad de Ciencias Médicas (Paraguay 2100). La adjudicación del proyecto definitivo al arquitecto Rafael Sammartino data de 1936.



Estudiantes de Arquitectura en un aula del viejo edificio en la calle Perú, hacia principios de siglo XIX.

Escuela de Arquitectura (Perú 272). Proyectada por el Arq. Próspero Catelin 1821. Actualmente es sede del complejo Manzana de las Luces.

con la UBA. Dicen que la escuela es el segundo hogar, bueno, para mí la UBA es mi segundo hogar”, dice Highton de Nolasco. Otro graduado notable es el arquitecto Clorindo Testa. “Yo de chico dibujaba siempre, pero cuando tuve que estudiar dije que quería ir a Medicina, aunque mis padres no me dejaron. Estudié primero ingeniería civil y en el mismo edificio, en la Manzana de las Luces, estaba la Facultad de Arquitectura. Después de un año pasé a ver y observé que estaban dibujando. Me pasé todo el primer año de la carrera dibujando. Así empezó

mi carrera de arquitecto”, evoca el creador de la Biblioteca Nacional y actual Doctor Honoris Causa de la UBA. “Es mi casa, me debo a esa facultad”, dice Diego Golombek, doctor en Ciencias Biológicas. “Una vez que entré a la UBA me deslumbré. Escuché por primera vez hablar del cerebro, de las fisiologías, del tiempo del lado de adentro. Fue un clic que me hizo la cabeza, algo deslumbrante. Y hoy es un orgullo ser parte de esta enormidad que es la UBA”. Una enormidad que contribuye a hacer más grande a nuestro país.

PROGRAMA PERMANENTE DE SEGURIDAD EN EL TRANSITO



PARQUE INFANTIL DE TRANSITO

Trasladable a cualquier punto del país

SERVICIO EXCLUSIVO PARA EMPRESAS Y ORGANISMOS

EDUCACION VIAL

Av. del Libertador 1850, 5º piso
Tel: (011) 4808-4226/4230
eduvial@aca.org.ar
www.aca.org.ar



A 10' de Capital Federal



LYXT

El lugar ideal para pasar el día, la semana o habitar todo el año. Contamos con habitaciones confortables con aire acondicionado, salón comedor, salas de estar, playa de estacionamiento y 3500 m² de parque.

Consulte Promociones Vigentes



Salones para eventos, seminarios, congresos y reuniones de primer nivel

Hotel ★★★
"Maiten"

Centenera 1877 • San Justo • Prov. de Bs. As.
Tel. (011) 4466-0561 • Fax. (011) 4486-6804

Sitio Web: www.maiten5.arqa.com.ar • E-mail: maiten@sinectis.com.ar

Alquiler temporario de departamentos en Buenos Aires

Furnished apartments

ByT Argentina



Su casa en Buenos Aires.
Your own place.

Alquileres temporarios.
Temporary rentals.

Más de 2.200 departamentos amoblados y equipados.

More than 2.200 full - featured apartments.

www.bytargetina.com Paraguay 1571 - Buenos Aires
Tel. (5411) 4876-5000

De Lunes a Viernes de: 9:00am a 7:00pm | Monday to Friday from: 9:00am to 7:00pm
Sabados de: 10:00am a 1:00pm | Saturday: 9:00am to 1:00pm

RECTIFICACIÓN

DE MOTORES Y TAPAS DE CILINDROS

Diesel y Nafteros

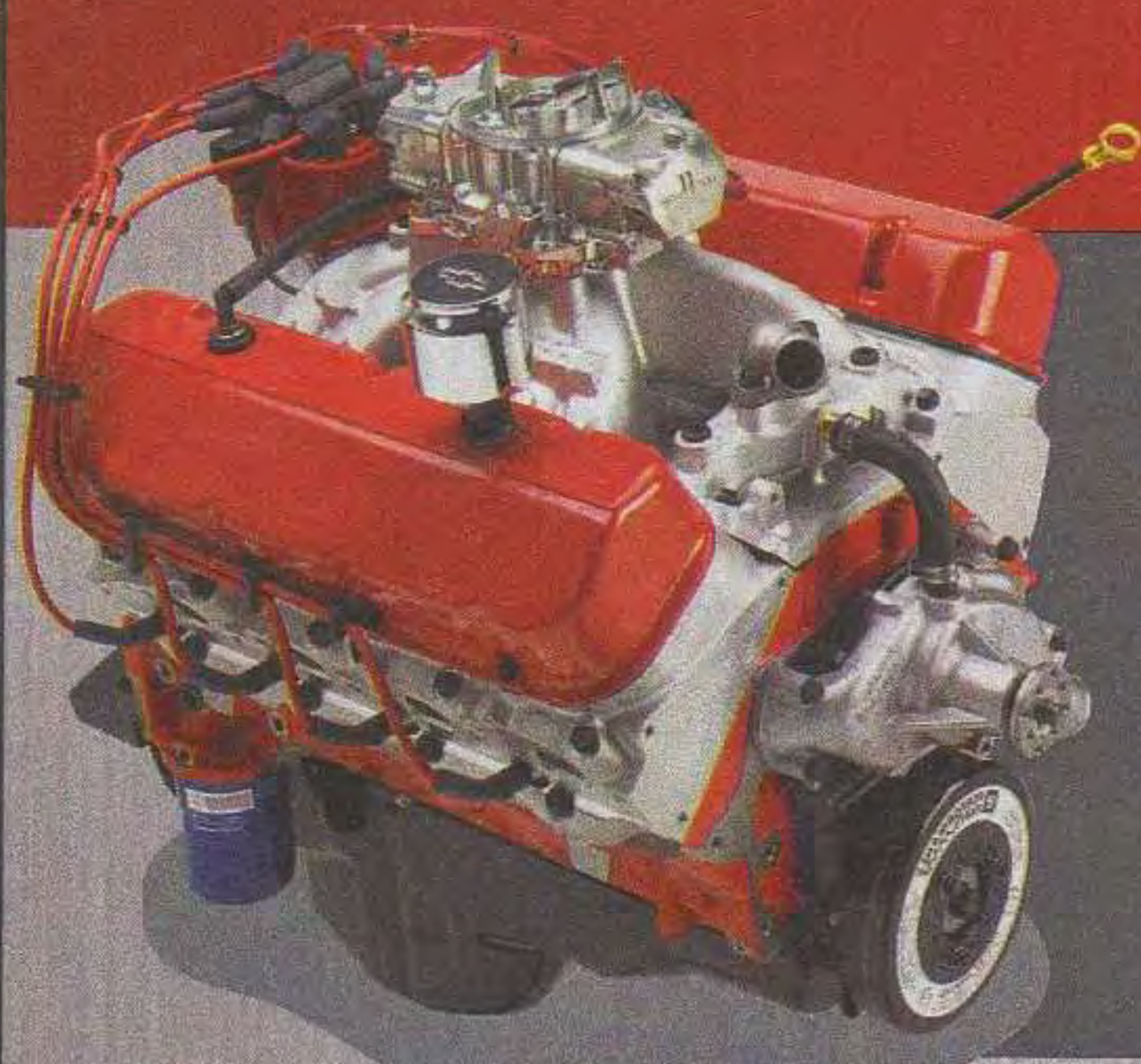

SACAMOS,
RECTIFICAMOS Y
COLOCAMOS SU
TAPA O MOTOR.

Retiro y entrega sin cargo

Atención a socios - Todas las tarjetas de crédito.

Atención especial a talleres y empresas.



Mariano Moreno 4379 - Caseros - Buenos Aires
4758-6780 - 15-5452-1992 / ID: 537*4106
info@jrsestos.com.ar - www.jrsestos.com.ar

No ponga en riesgo su Seguridad !!
Respaldo y Trayectoria

COMPRAMOS SU AUTO

TODAS LAS MARCAS Y MODELOS
EN TODO EL PAÍS

PAGO CONTADO

SERVICIOS SIN CARGO
A SOCIOS A.C.A.

- ✓ Asesoramiento a domicilio
- ✓ Informe de dominio
- ✓ Verificación policial
- ✓ Libre deuda de patente
- ✓ Libre deuda de infracciones



RESOLUCION
INMEDIATA !!

(011) 4501 - 8373

(011) 15 - 5185 - 0449

NEXTEL 159 *1618



autoscompramos@hotmail.com

OBTENGA SU
Nuevo DNI

Nuevo Pasaporte

En nuestra
Filial Once



Otro beneficio exclusivo para socios!

Solicite su turno llamando al **0800-888-9888**,
en nuestras dependencias o en
www.aca.org.ar



Apart Lima 265

www.apartlima265.com

Lima 265 Ciudad de Buenos Aires

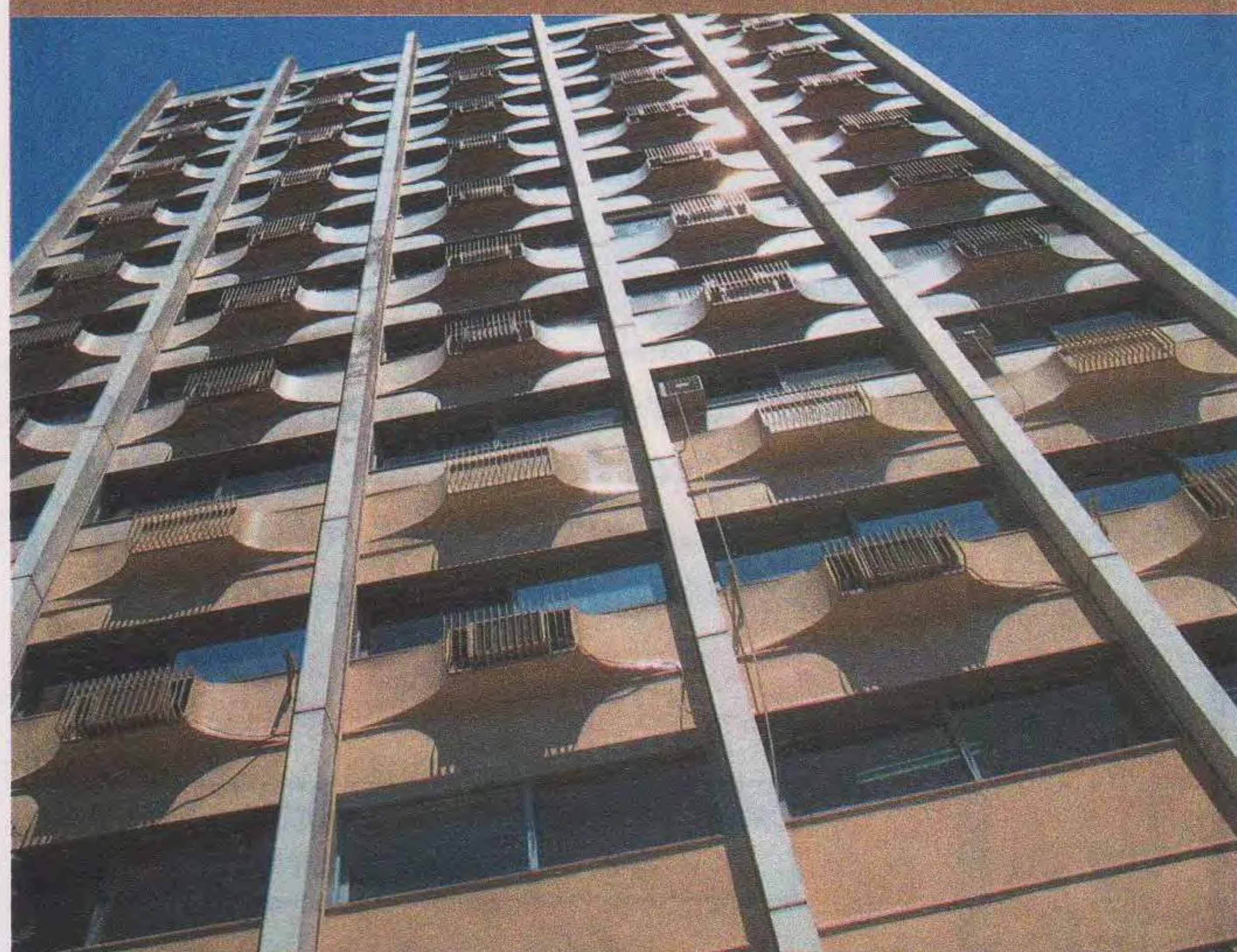

(011)4381-2054

Tomamos Estadías Diarias a Mensuales
En viajes de placer, trabajo o salud

reservas@apartlima265.com

Twitter: [apartlima265](https://twitter.com/apartlima265)

Av. 9 de Julio a 500 m del Obelisco

LA MEJOR TECNOLOGÍA, ESTA AL
ALCANCE DE NUESTROS SOCIOS



AUTOMOVIL CLUB ARGENTINO

PLATA

Willard

UNIONBAT S.A.

Una empresa argentina desde 1914



Adquiéralas en: U.S. Belgrano - Cabildo 1499 / U.S. Flores - Av. Rivadavia 7530 / U.S. Palermo - Godoy Cruz 3151 / U.S. Villa Devoto - Av. Fco. Beiró 3561 / U.S. Acceso Norte - Panamericana y Debededetti / U.S. Talleres Avellaneda - Olavarría 125 - Avellaneda U.S. Ing. Maschwitz - Ruta Nac. 9 y Ruta Prov. 26 / U.S. Luján - Ruta Nac. 7 - Km. 62,1 - Luján / C.S. La Plata - Diagonal 79 entre calles 4 y 5 - También en dependencias habilitadas del interior. Auxilio Mecánico: 0800-777-2894



**TALLER
MULTIMARCA
Y ALTA GAMA**

Ofertas desde:

- ▶ Cambio de Aceite semisintético y filtro \$ 260
- ▶ Carga de Aire Acondicionado Ecológico..... \$ 250
- ▶ Tren Delantero m/o.....\$ 500
- ▶ Limpieza de circuito de agua con refrigerante.. \$ 200
- ▶ Cambio de kit de Embrague, m/o.....\$ 600
- ▶ Frenos Traseros, repuestos y m/o.....\$ 300
- ▶ Frenos Delanteros, repuestos y mano de obra. \$ 240
- ▶ Cambio de Correa Distribución (8V) m/o..... \$ 500
- ▶ Reparación de Arranque o Alternador m/o.....\$ 180
- ▶ Alineación de Faros delanteros\$ 60
- ▶ Servicio inyección m/o.....\$ 300
- ▶ Paño de pintura en cabina presurizada\$ 450

+ IVA

Precios sujetos a variación de mercado

**ESCANEO COMPUTARIZADO GRATIS A SOCIOS
Taller Integral**

**Chequeo completo de 15 puntos sin cargo
Todas las tarjetas de crédito en 3 pagos sin interés**



Av. Córdoba 4168 - Tel.: 4863-4404

lo esperamos de: Lun. a Vier. de 8 a 19 hs. y Sáb. de 8 a 14 hs.

e-mail: atclientes@tallerquicksolution.com.ar

-10% Socios



**AMPLIA VARIEDAD y
DISPONIBILIDAD en NEUMÁTICOS
DE ALTA PERFORMANCE y 4X4**

Especialistas en Run Flat

**Exclusiva Alineación Digital 3D
Balanceo Dinámico Optimizado
Restauración de Llantas**

nippon
extreme technology

www.neumatico.org

Envíos express al interior



Salón VIP y
Business Center
Computadoras Libres,
Impresora, Wi-Fi

Libertador 5755 - Bs. As.
4784 3636 / 4788 1933 / 3680
nippon@neumatico.org

SÓLINERG
Soluciones integrales de energía

Resino

BATERÍAS

Autos, 4x4, Camiones, Tractores, Motos, Cuatriciclos, UPS, Náutica, Uso Solar y Eólico, Jet Ski, Golf Caddy, Alarmas, Luz de Emergencia

Motobombas / Motogeneradores



HONDA



YAMAHA



Beka
Made in U.S.A.



Energía Solar / Energía Eólica



**Analizadores de baterías
Inversores 12 a 220 Volts
Cargadores de Baterías**



Cargadores de Baterías

BLACK & DECKER



HONDA

**OPTIMA
BATTERIES**
THE ULTIMATE POWER SOURCE™

Beka

Schumacher
ELECTRIC CORPORATION

MIDTRONICS

YAMAHA

ING. HECTOR J. RESINO S.R.L. Anatole France 680 - (1870) Avellaneda - Buenos Aires
Tel / Fax: (5411) 4204-8771 / 8697 y 4265-2829 - resino@resino.com - www.resino.com

Aceptamos tarjetas de crédito



Froilán
Concesionario temático by

Taraborelli



Silverstone 1951 - Froilán González le da la primera victoria a Ferrari en Fórmula 1



Froilán González el único argentino que ganó las 24 horas de Le Mans



Froilán González celebra los 60 años de Silverstone con su nuevo concesionario temático.

Comprá tu FIAT y llevate un poster conmemorativo autografiado por el Campeón!



Toda la línea FIAT al mejor precio de contado + la mejor financiación + Entrega Inmediata



SIENA



PUNTO



PALIO



UNO



Froilán
Concesionario temático by Taraborelli

Uruguay 147 - Buenos Aires - 4373-5562

www.taraborelli.com

Local German Cars

Service Alta Gama

WWW.LOCALGERMANCEARS.COM

Solicite
su turno al
4961 8619



SERVICIOS ALTA GAMA

Mercedes Benz / BMW / Mini / AUDI / VW / Porsche / Jaguar / Ferrari

- **MECANICA**
Full Scan Service
- **LUBRICENTRO & CHECK-SERVICE**
VALVOLINE EEUU
- **ELECTRICIDAD**
Aire acondicionado - Xenon - GPS - Audio y video
- **CHAPA Y PINTURA**
Full Scan Service
- **REPUESTOS**
Todas las gamas y modelos
- **TAPICERÍA**
Artesanal
- **NEUMATICOS**
YONOHAMA
- **CRISTALES**

REVISIÓN TÉCNICA
10 PUNTOS VITALES
SIN CARGO!
SOLICITE TURNO

-10% SOCIOS ACA
en mano de obra

J. A. Cabrera 3056/68 Ciudad Autónoma de Buenos Aires
Email local-german-cars@hotmail.com

DECORACIONES DOM'S

Oferta 28º
Aniversario



Cuero Ecológico
Medida y modelo
a elección **\$1999**

Conozca Nuestro
Nuevo Showroom
(160m²)



Cama 1 1/2 plaza **\$1599.-**
Cama 2 plazas
c/colchon **\$1999.-**



Chance Longe
Doble cama
\$1999.-



Sofa
2 cuerpos **\$899.-**
3 cuerpos **\$1099.-**

Varios modelos - Solicite decorador sin cargo - Libre estacionamiento



www.decoracionesdoms.com.ar

Av. Scalabrini Ortiz 1843
Tel.: 4831-5499

Güemes 3675 (a 3 c. Alto Palermo)
Tel.: 4824-8510 / 15-6986-6375 / 600*3333

PATAGONIA DOM

Transporte de Automóviles
Pick - Ups / Lanchas / Gomones

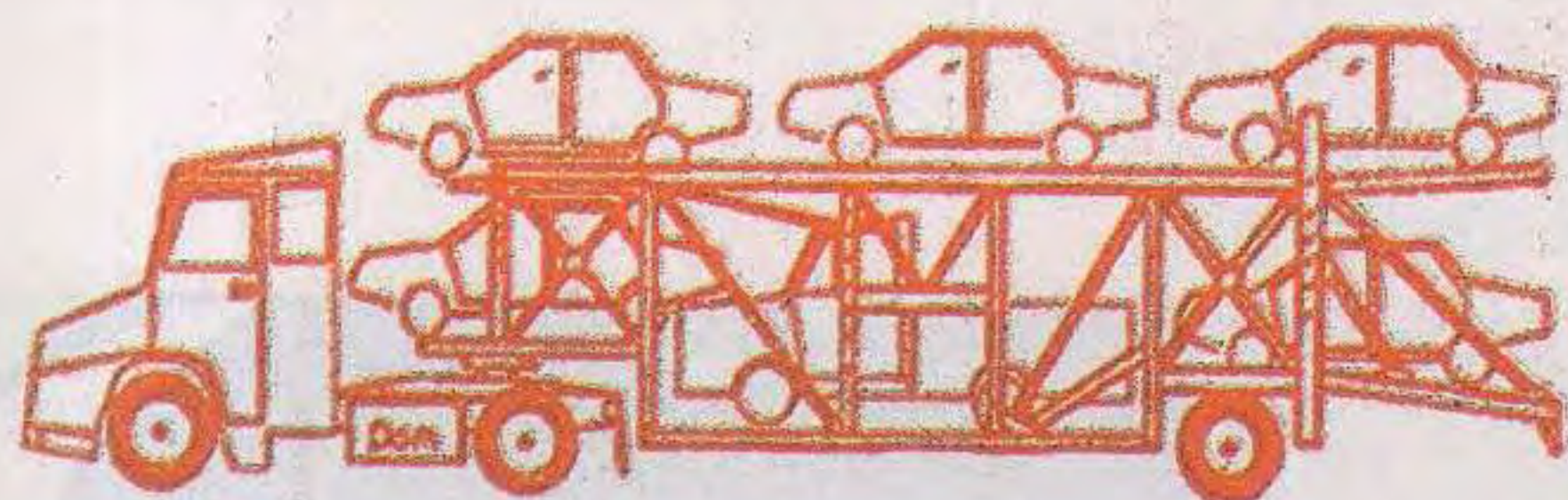

Neuquén
San Martín de los Andes
San Carlos de Bariloche
Viedma

Puerto Madryn
Cro. Rivadavia
Río Gallegos
Calafate

Con reserva y fecha fija
Descuentos a socios ACA
Atención a Cía de Seguros (Sinistros, etc.)

Dirección: Zabala 888, Garín
Telefonos: 03488-470725 / 458579 / 457519

E-Mail: info@patagoniadom.com.ar
Página Internet: www.patagoniadom.com.ar
Horario de atención: 9 a 18 hs - Lunes a Viernes

MOTORIZACION DE PERSIANAS

MAXIMA COMODIDAD CON EL MENOR ESFUERZO

Levante su cortina con solo presionar una tecla o con su control.



- Sin trabajos de albañilería
- Listo en 2 ó 3 horas
- Cortinas de todo tamaño
- Antiguas y modernas
- Estéticamente no cambian
- Trabajos terminados.

AUTOMATICICE SU PORTON

ACCEDA AL CONFORT Y LA SEGURIDAD



Equipos
super rápidos
5 seg.

- Levadizos, corredizos
- batientes.
- Reformas de todo tipo
- Presupuestos s/ cargo

Automatizaciones GUERRA

Av. Dto. Alvarez 1694 C.A.B.A.
4585-9217/4643
www.agautomatizaciones.com.ar

Aprendamos palabras. aprendamos a compartir

¿Sabés qué es la vía pública? Es ese lugar que está pasando la puerta de casa o de la escuela. Las calles y veredas que cruzamos para ir de un lado a otro son la vía pública. Y como es de todos, todos podemos usarla y debemos saber compartirla. Muchas personas la comparten de manera correcta, pero otras no lo hacen del todo bien.

Observá bien estas escenas de la vía pública. A su lado hay tres palabras y sólo una de ellas es la que corresponde. Elegí una y escribila debajo de cada dibujo. Y te damos otro dato: si la palabra que escribiste es de color verde, es una conducta correcta; pero si es de color rojo, no debería imitarse. Si hay alguna palabra que no conocés, ayudate con el diccionario o preguntale a un mayor. ¡Dale, encontralas!



- RESPETO
- DESOBEDIENCIA
- APURO

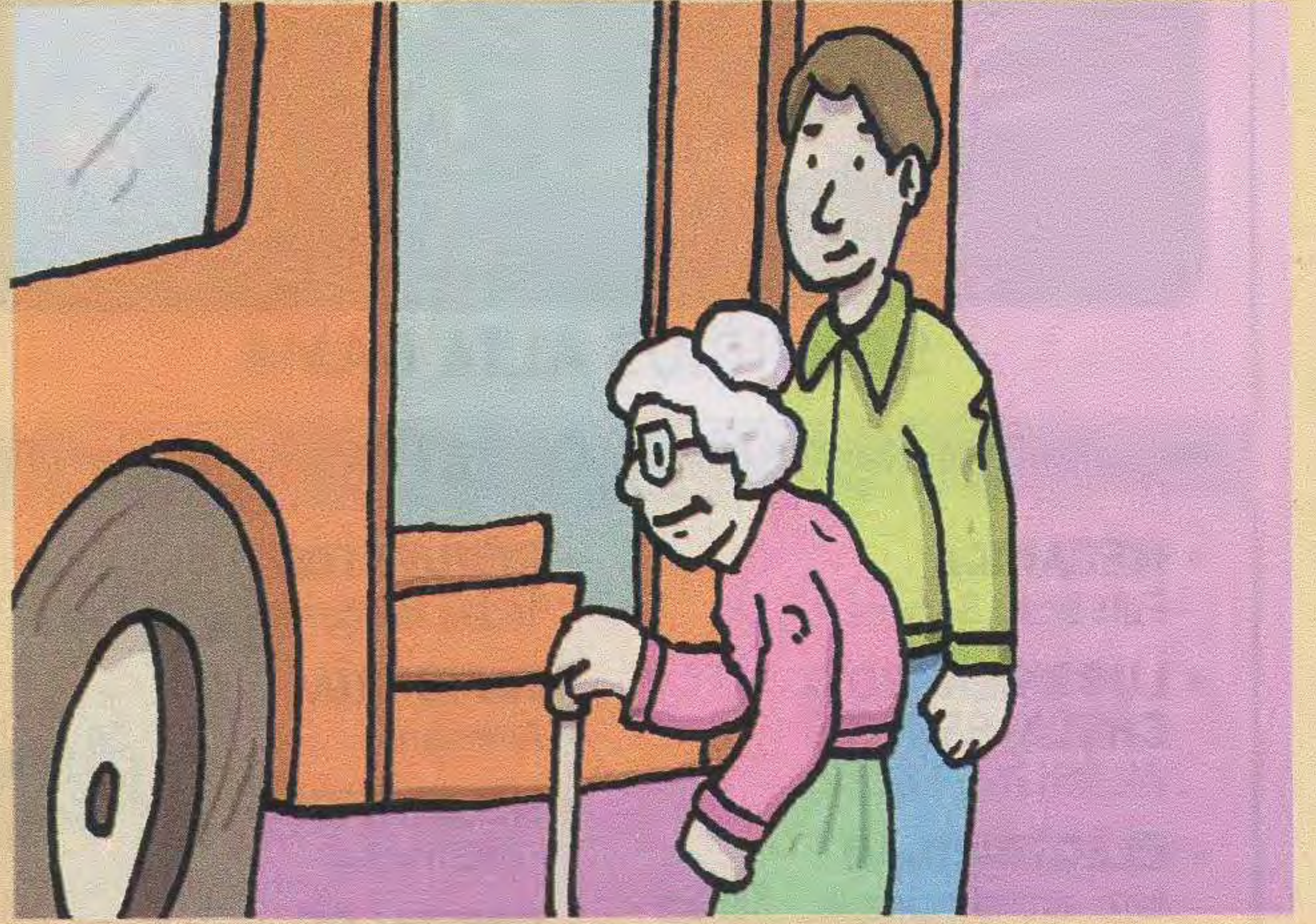

- DISTRACCIÓN
- CORTESÍA
- VIOLENCIA



- APURO
- PELIGRO
- CUIDADO

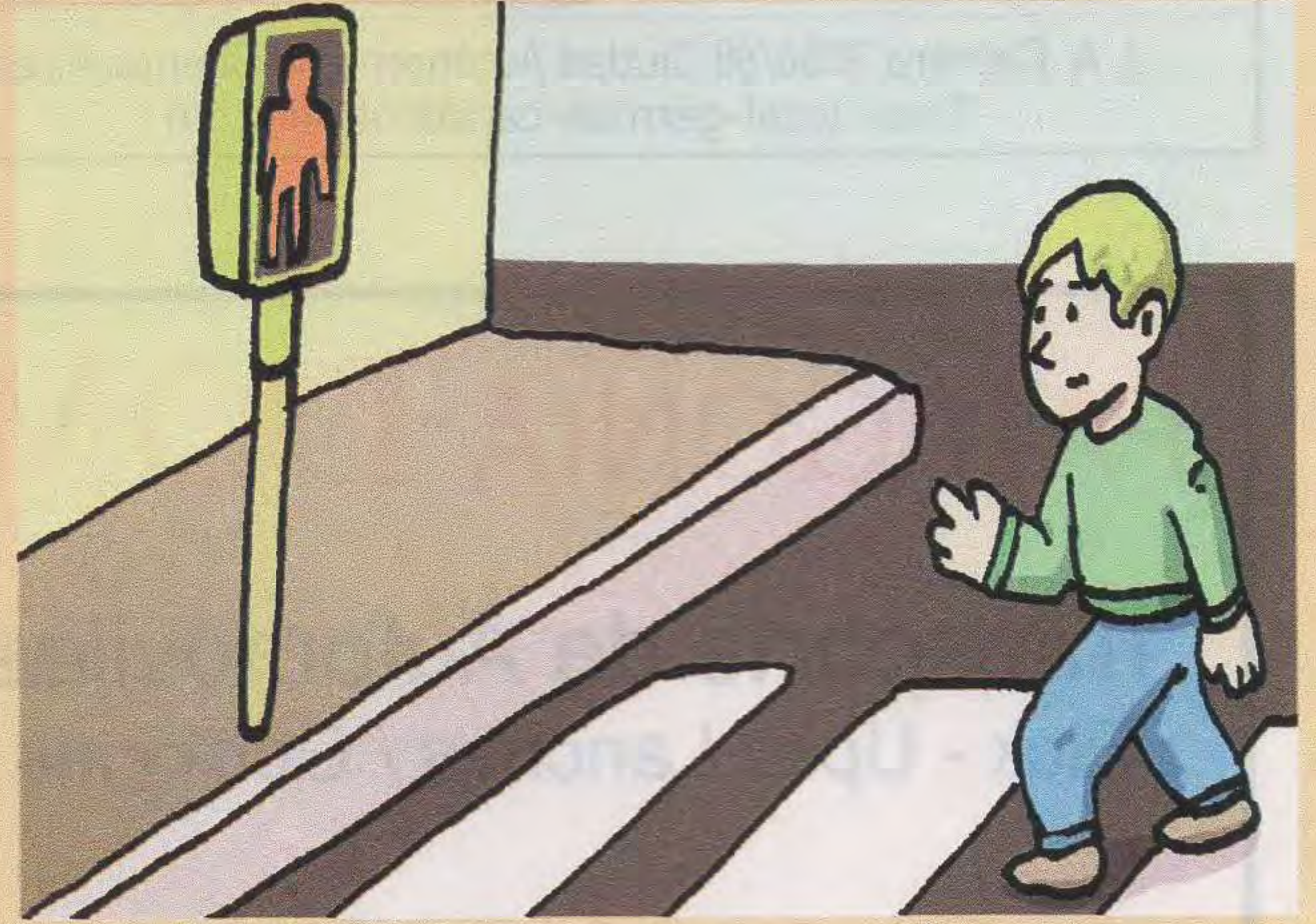

- DESOBEDIENCIA
- CORTESÍA
- SOLIDARIDAD



- DISTRACCIÓN
- SOLIDARIDAD
- APURO

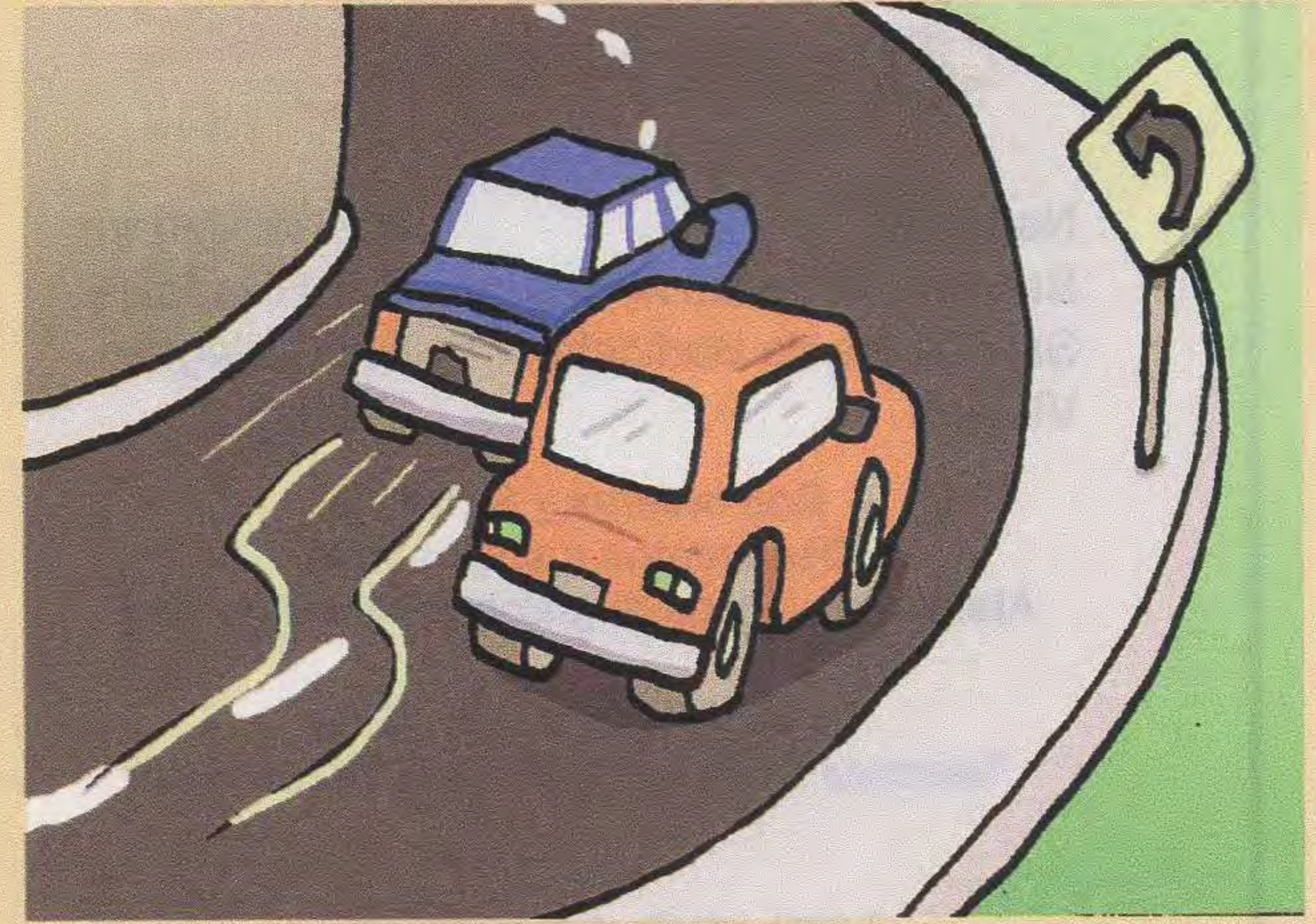

- TOLERANCIA
- AMABILIDAD
- IMPRUDENCIA



- AMABILIDAD
- INTOLERANCIA
- CUIDADO

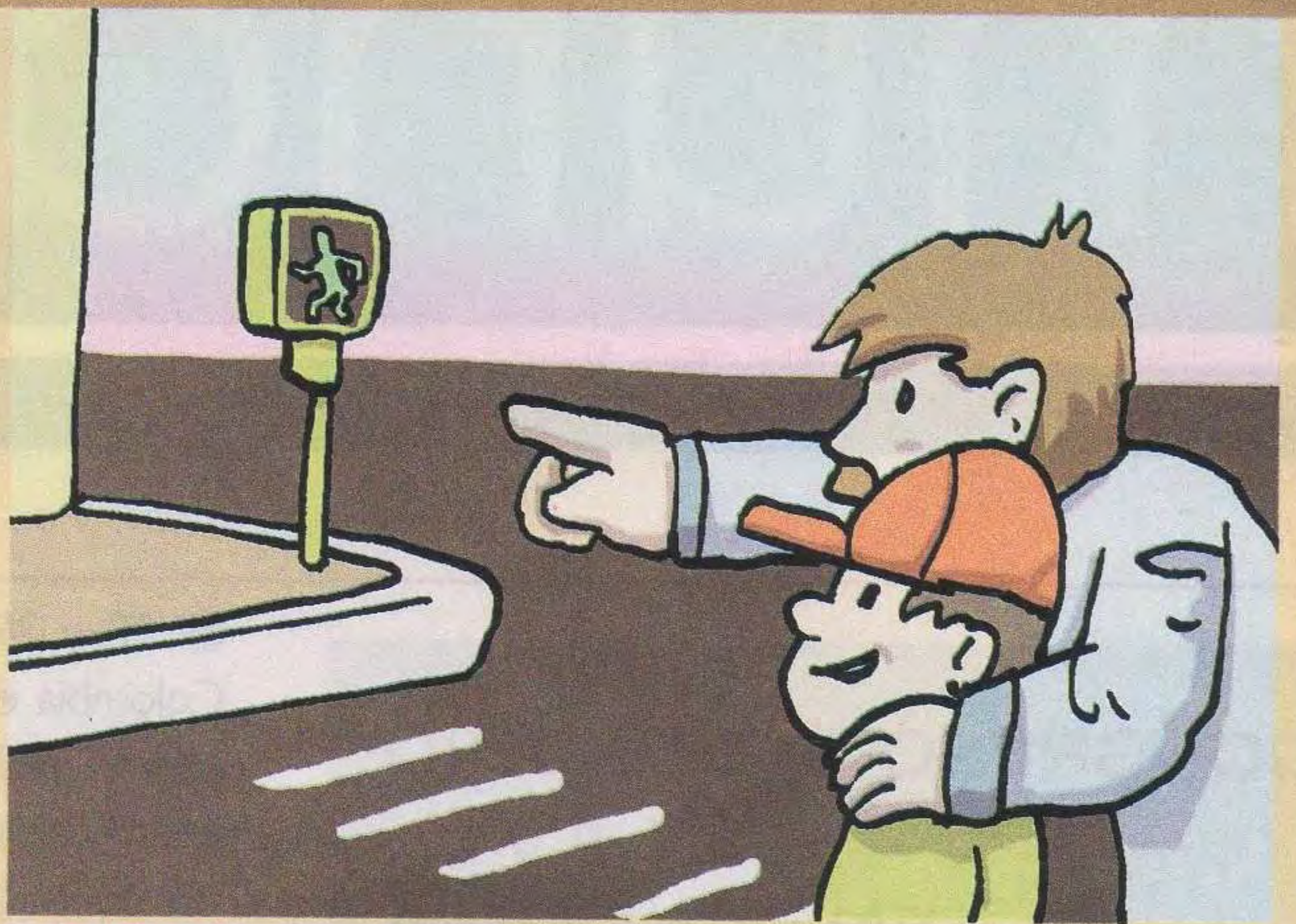

- CUIDADO
- AMABILIDAD
- DESCUIDO



- CORTESÍA
- RIESGO
- CUIDADO



- OBEDIENCIA
- SOLIDARIDAD
- DESCORTESÍA



- APURO
- PRUDENCIA
- DESCUIDO

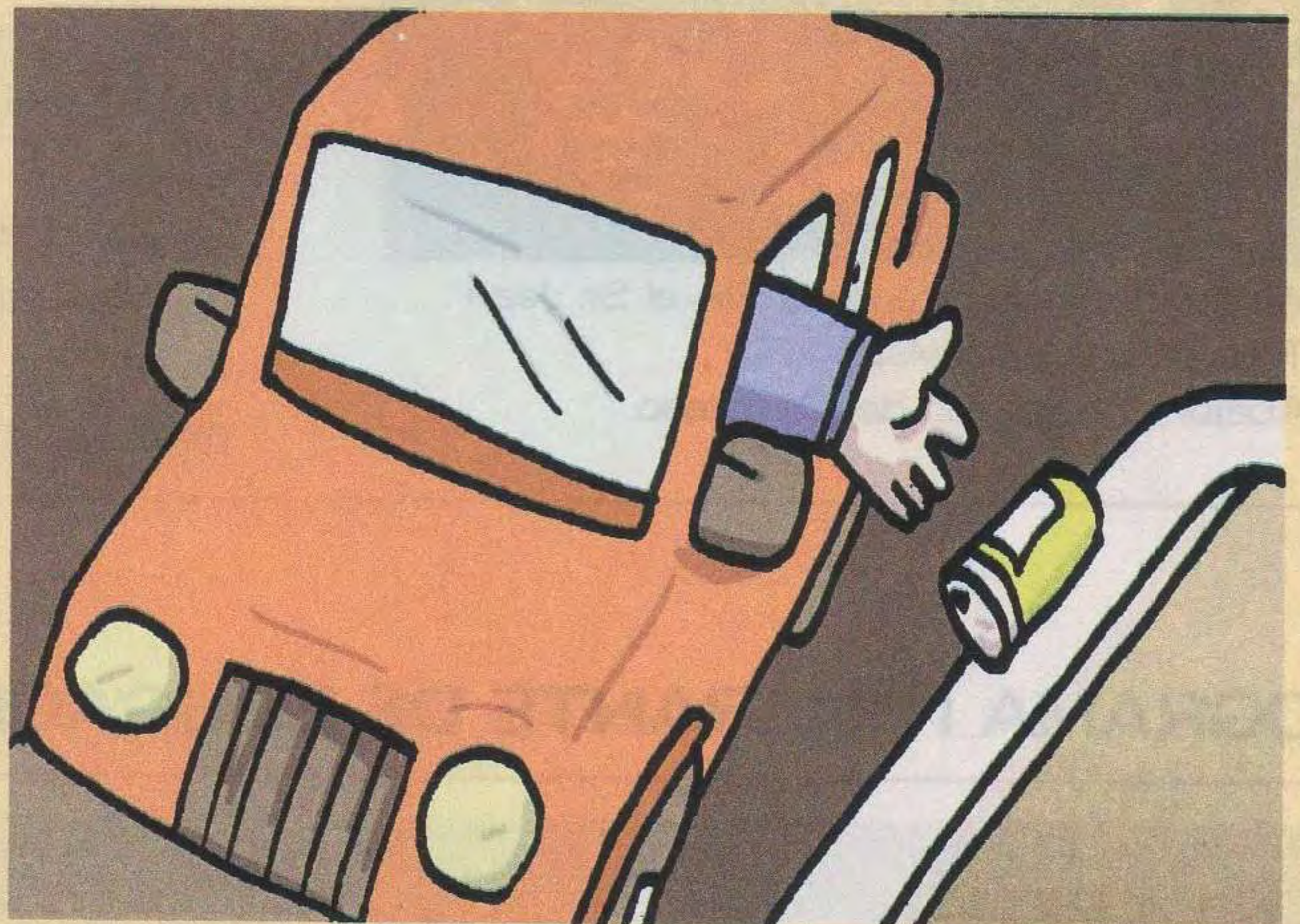

- AMABILIDAD
- SUCIEDAD
- PRUDENCIA

Todos usamos la vía pública como peatones, conductores o pasajeros. La mejor manera de compartir ese lugar que es de todos es respetando las normas, pero especialmente respetando a los demás.

CONGRESO AMERICANO DE LA FIA, EN COLOMBIA



Arriba: El presidente de la FIA el Sr. Jean Todt en una entrevista.
Abajo: Una imagen del Congreso.

El 28 y 29 de julio se llevó a cabo en la ciudad de Cartagena de Indias, Colombia, el Congreso Americano Anual de la FIA, con la presencia de su presidente, el Sr. Jean Todt; el presidente de FIA Foundation, Sr. Carlos Macaya; el presidente de FIA IV Región, Sr. Jorge Tomasi, máximas autoridades y ejecutivos de 21 clubes de automóviles miembros de la región y responsables de los programas iRAP (www.irap.net), LatinNCAP (www.latinncap.com), FIA Foundation, del Banco Interamericano de Desarrollo (BID) y autoridades de tránsito de Colombia.

La agenda de trabajo se focalizó en función de las distintas iniciativas locales y regionales sobre el lanzamiento e implementación de la Década de Acción para la Seguridad Vial 2011-2020, propuestas de gestión conjunta entre las áreas de FIA Sport y FIA Movilidad, así como también sobre distintas actividades desarrolladas por cada una de las organizaciones locales representadas en todos los países de América.

Las jornadas también fueron orientadas al seguimiento del Plan de Trabajo Anual de la FIA, el cual tiene como objetivo generar valor a sus clubes de automóviles miembros a través de una efectiva sinergia entre todas las asociaciones internacionales, tanto públicas como privadas, con las cuales tiene una estrecha y constante relación de trabajo.

Asimismo, y una vez concluido el Congreso Americano, se realizó la Asamblea Plenaria de los clubes de automóviles de la FIA IV Región. Dicho encuentro internacional fue organizado por el Automóvil Club de Colombia (ACC), juntamente con la oficina central de la FIA IV Región.

La participación activa de los clubes de automóviles en reuniones multiculturales facilita el intercambio de experiencias locales y, sobre todo, posibilita generar proyectos regionales con una nueva dinámica, en función de necesidades comunes de sus principales áreas de trabajo.

PROGRAMA ITINERANTE DE EDUCACIÓN Y SEGURIDAD VIAL

› EN LA RIOJA

El programa del ACA visitó la ciudad de La Rioja. En conjunto con el gobierno de la provincia y con la asistencia del gobernador Beder Herrera, se dio inicio el 3 de octubre a las actividades de capacitación vial para la Guardia Urbana, así como también para los jóvenes adolescentes. Dentro del marco de las actividades se dispuso del Parque Infantil de Tránsito, destinado especialmente a brindarles conceptos de seguridad en la vía pública a los niños de las escuelas primarias.

› EN BERAZATEGUI

Desde 2006, la Secretaría de Cultura y Educación de la Municipalidad de Berazategui organiza Librarte, la Feria del Libro, Artes y Afines. En esta oportunidad se realizó del 3 al 10 de octubre en el Centro de Actividades Deportivas, Culturales y Recreativas "Roberto De Vicenzo". Allí, el Automóvil Club Argentino fue invitado a participar con su Parque Infantil de Tránsito para transmitir conocimientos viales a los niños más pequeños.

DONACIÓN DEL ACA A VILLA LA ANGOSTURA

El Automóvil Club Argentino hizo entrega de una máquina Bobcat al Municipio de Villa La Angostura, para ayudar a paliar la grave situación provocada por la erupción del volcán Puyehue.

Esta iniciativa surgió a raíz de la acción de un grupo de socios de nuestra entidad preocupados por la recuperación de la Villa y de su entorno natural ante las consecuencias del desastre.

El Club realizó la adquisición, que fue entregada a las autoridades del municipio por el gerente divisional del ACA en Neuquén. La máquina, es un importante elemento para la remoción de la gran cantidad de cenizas acumuladas, en las tareas que se llevan a cabo para la recuperación de la zona.



Venta de GNC en Santiago del Estero

A partir del 7 de septiembre de este año ha quedado habilitado en la Unidad Servicial Santiago del Estero, ubicada en Belgrano Sud 315, el expendio de GNC a socios y clientes en general. La comercialización de combustibles líquidos continúa en la forma habitual.

EL RALLY ARGENTINA 2012 5º FECHA DEL CAMPEONATO DEL MUNDO

Se confirmó el calendario para la próxima temporada del Campeonato del Mundo de Rally FIA. El Rally de la República Argentina, organizado por el Automóvil Club Argentino, será entre el 27 y el 29 de abril de 2012.

La 32º edición del Rally Argentina, que ya es un clásico en nuestro país y también del Campeonato del Mundo de Rally, volverá a contar el año próximo con la presencia de los mejores pilotos de la especialidad, quienes animarán una fiesta con más de un millón de espectadores al costado del camino.

Junto con el calendario oficial para la próxima temporada, también se confirmaron algunos cambios y novedades relacionadas con el Reglamento Deportivo que se aplicará en cada una de las fechas del WRC el año próximo. La gran novedad de la temporada 2012 es el Shakedown Clasificatorio, que se utilizará sólo en los rallies de tierra y para los pilotos de prioridad P1 y P2. Luego del Shakedown, y en el orden en que se clasificaron en esta prueba, los pilotos deberán elegir su posición de largada para la primera etapa del Rally. Por su parte, para las etapas siguientes el orden de partida será inverso a la clasificación final provisoria del día anterior.

SÚPER RALLY

Desde la temporada 2012 la aplicación del sistema de reenganche de los pilotos que han abandonado quedará a criterio de cada organizador, quien tendrá la facultad de autorizarlo o prohibirlo antes del inicio de la competencia. En el caso del Rally de Argentina, este sistema estará permitido, con el fin de favorecer el espectáculo y que los espectadores puedan ver a la mayor cantidad de vehículos y pilotos en el camino durante todos los días de la competencia.

IX GRAN PREMIO ARGENTINO HISTÓRICO



El Gran Premio Argentino Histórico organizado por el Automóvil Club Argentino ha comenzado por noveno año consecutivo con la largada simbólica realizada desde la Sede Central de Buenos Aires, el 13 de octubre, a las 21. La largada efectiva de la competencia fue en la plaza Mariano Moreno, de La Plata, a las 24 de ese mismo día.

Participan 265 vehículos cuyas marcas y modelos hayan corrido los Grandes Premios de 1957 a 1975 y las clásicas y legendarias cupecitas de Turismo de Carretera de las décadas del 30 y 40, divididos en 9 categorías.



Además, como todos los años, el Gran Premio persigue un fin solidario. Al finalizar cada etapa los 265 binomios entregan obligatoriamente 5 kilogramos de alimentos no perecederos que personal del ACA y representantes de las diócesis locales de Cáritas se encargan de recolectar.

Esta emblemática competencia de regularidad, se disputa del 13 al 21 de octubre y transita 3.630 km de asfalto, ripio y tierra a través de seis provincias: Buenos Aires, La Pampa, Río Negro, Neuquén, Mendoza y San Luis. En el próximo número de *Autoclub* mostraremos el desarrollo e imágenes de la competencia que se está desarrollando al cierre de esta edición.

ESTUDIOS DE PLANIFICACION DEL TRANSITO
ESTUDIOS DE PLANIFICACION DEL ESTACIONAMIENTO
ESTUDIOS DE TRANSPORTE URBANO DE PASAJEROS
SEÑALIZACION INTEGRAL: VERTICAL - HORIZONTAL - LUMINOSA
SEÑALIZACION PARA PLANTAS INDUSTRIALES
SEÑALIZACION PARA COUNTRIES
DISEÑO DE PARQUE INFANTIL DE TRANSITO FIJO
CURSOS DE TRANSITO Y SEGURIDAD VIAL PARA INSPECTORES
ASESORAMIENTO PERMANENTE



AUTOMOVIL CLUB ARGENTINO

Av. del Libertador 1850 5°Piso
(C1425AAR) - Capital Federal
Tel: 011-4808-4222/3/4
plantran@aca.org.ar

PLANIFICACION DEL TRANSITO

AUTOCLÁSICA 2011, EN SAN ISIDRO



La tradicional muestra organizada por el Club de Automóviles Clásicos de la República Argentina se realizó del 7 al 10 de octubre en los jardines del Hipódromo de San Isidro. Inaugurada por el intendente, Dr. Gustavo Posse; en esta oportunidad se rindió tributo a Juan Manuel Fangio en el centenario de su nacimiento. Se expusieron una selección de automóviles originales que manejó "El Chueco" durante su exitosa carrera deportiva, entre 1930 a 1950.

La muestra más importante de Sudamérica contó con una selección de 800 vehículos clásicos e históricos de categoría internacional, todos con más de 30 años de antigüedad en estado original y perfecto funcionamiento.

EL ACA PREMIADO

El ACA presentó cuatro vehículos y uno de ellos, el Krieger 1898, obtuvo el primer premio en la categoría Ancestros.

A LOS SOCIOS VITALICIOS

Recordamos a nuestros asociados que aún no hayan efectuado la renovación anual de sus cupones (con vencimiento 2012), que deberán hacerlo en nuestras dependencias, presentándose en ellas junto con su documento de identidad.

Ante cualquier consulta, comunicarse al 0800-888-9888 de lunes a viernes de 9 a 18 y los sábados de 9 a 13, o en la dependencia más cercana a su domicilio, en horario administrativo.

PLAN DE SALUD

BAJAS CIUDAD AUTÓNOMA DE BUENOS AIRES

LABORATORIO DR. ADOLFO KALINOV - Junín 45, 2° piso

ECOESTUDIOS - Av. Cabildo 1534

CENE - Ayacucho 1547, PB A

CONVENIOS

BAJA

El Club Universitario de La Plata ha rescindido el convenio de reciprocidad con el ACA.

VIAJE SEGURO CON NUESTRA CARTOGRAFÍA

LANZAMIENTO

HOJA DE ZONA 6

Provincia de Buenos Aires.

Con información detallada de la red caminera de la provincia de Buenos Aires, kilometrajes, hidrografía, orografía, división política, textos descriptivos, fotografías e índice de localidades y lugares.

NUEVAS EDICIONES

HOJA DE ZONA 8

Provincias del Chubut y Santa Cruz (norte).

HOJA DE ZONA 5

Provincias de Córdoba (oeste), La Pampa (norte), Mendoza y San Luis.



- GUÍA TURÍSTICA

- HOJAS DE ZONA

- CARTAS TURÍSTICAS

- CARTAS ESPECIALES

- CD INTELIGENTE

Adquiéralos en nuestras dependencias con precio diferenciado a socios.
Informes 0800-888-9888.

ACA
AUTOMOVIL CLUB ARGENTINO

* (Propios y vinculados)

BALNEARIOS ACA

Punta Mogotes - Mar del Plata (BA)
(0223) 4841568/69/70
Necochea (BA) (02262) 423737
Las Grutas (RN) (02934) 425216

CENTROS RECREATIVOS ACA**Gran Buenos Aires**

Náutico ACA Delta
CERRADO TEMPORARIAMENTE.
Centro Recreativo Luján
(02323)424046

CENTROS TURÍSTICOS ACA**Provincia de Buenos Aires**

Claromecó (02982)480130 (C)
Laguna de Chascomús
(02241)423934 (C)(R)
Mar de Ajó (02257) 420230 (C)
San Clemente del Tuyú
(02252)421124 (C)

Provincia de Chubut

Punta Cuevas, Puerto Madryn
(02965)452952 (C)(B)

Provincia de Córdoba

Villa Carlos Paz (03541)422132
(C)(B)(R)

Provincia de Mendoza

Potrillo (02624)482013 (C) (R)

Provincia de Neuquén

San Martín de los Andes
(02972)429430 (C)(B)

Provincia de Salta

Rosario de la Frontera (03876)483021
(C)(R)

Provincia de Santa Fe

Timbúes (03476)481073 (C)(R)

Provincia de Santiago del Estero

Termas de Río Hondo (03858)421648
(C)(R)

Provincia de Río Negro

Las Grutas (San Antonio Oeste)
Tel/Fax (02934) 49-7300 (B)

Referencias

(C) Campamento (B) Bungalows (R)
Recreo

HOTELES Y CABAÑAS CON RESERVA EN EL ACA

Para información:
www.aca.org.ar/servicios/turismo/hoteles
Tel. 0800 888 3777 o a
hoteles@aca.org.ar

Ciudad de Buenos Aires

Hotel Bristol
Embajador Hotel
Hotel Bauen Suite

Impala Hotel
Hotel San Antonio
Shelton Hotel
Torre Cristóforo Colombo Suites

Provincia de Buenos Aires

***Carué**
Epecuén Hotel & Spa Termal
***Mar del Plata**
Apart Hotel Primacy
Hotel Benedetti
Hotel Dos Reyes
Hotel Guerrero
Hotel Spa República
Hotel Iruña
Hotel Presidente

***San Nicolas de los Arroyos**

Hotel Colonial

***Villa Gesell**

Hostería Actinia
Hotel Coliseo

Provincia de Córdoba

***Córdoba Capital**
King David Flat Hotel
***Icho Cruz**
La Posada de Quenti
Spa & Herat Resort
***Pampa de Achala**
La Posada de Quenti
Adventure & Mountain Resort
***Santa Rosa de Calamuchita**
Cabañas Complejo Valle del Sol
***Villa Carlos Paz**
Hostería Los Espinillos
Hotel Portal del Lago
Hotel Las Lajas
Hotel Altos del Valle
***Villa General Belgrano**
Hotel Edelweiss
***La Cumbre**
Cabañas Del Golf
***Villa Cura Brochero**
Apart Barrancas de Brochero

Provincia de Corrientes

***Corrientes**
Gran Hotel Guaraní

Provincia del Chubut

***Comodoro Rivadavia**
Austral Hotel
Comodoro Hotel
***Esquel**
Hostería Cumbres Blancas
***Puerto Madryn**

Hotel Bahía Nueva
Hotel Península
Hotel Tolosa

Provincia de Entre Ríos

***Concordia**
Hotel Salto Grande
Hotel San Carlos INN
***Federación**
Hostal La Glorieta
***Victoria**
Sol Victoria Hotel & Casino
***Paraná**
Maran Suites & Towers

Provincia de Jujuy***San Salvador de Jujuy**

Hotel Augustus
Hotel Altos de la Viña
Hotel Jujuy Palace
Hotel Oasis

***Purmamarca**

Hotel El Manantial del Silencio
Hotel La Comarca

***Termas de Reyes**

Hotel Termas de Reyes

***Tilcara**

Hostería El Portal de la Quebrada
Hostería Rincón de Fuego
Hostería El Refugio del Pintor

Provincia de La Rioja

***La Rioja**
Unidad Turística Parque Yacampis
Hotel Naindo
Hotel Plaza

Provincia de Mendoza

***Mendoza**
Hotel Aconcagua
Hotel Carollo
Hotel Crillón
Hotel Princess
Reina Victoria Suites & Towers
San Lorenzo Apartments
***San Rafael**
Tierra Mora Hotel Boutique &
Apartments
San Martin Hotel & Spa
Vecchia Terra Apart Hotel

Provincia de Misiones

***Parque Nacional Iguazú**
Sheraton Internacional Iguazú Resort
***Puerto Iguazú**
Hotel Cataratas
Hotel Esturión
Hotel Saint George

Provincia del Neuquén

***Neuquén**
Hotel El Olivo
Hotel Herradura
***San Martín de los Andes**
Aspen Club Hotel
Hotel Del Viejo Esquiador
Hotel Tunqueley
Hotel Le Village
Hotel Rose Garden
Hostería El Arbol Duende
Hostería La Cheminne
Hostería La Posta del Cazador
Hostería Las Walkiras
Cabañas El Viejo Nogal Apart Hotel
***Villa La Angostura**
Hostería Casa Grande resort
Hostería Dos Bahías
Hostería La Posada
Hostería Lancuyen
Hostería Las Acacias
Hostería Mountain Place
Cabañas Casa del Bosque
Cabañas El Viejo Marqués
Cabañas Quettrihue

Provincia de Río Negro

***San Carlos de Bariloche**
Hotel Carlos V
Hotel Nahuel Huapi
Hotel Nevada
Hotel Patagonia
Hotel Ruca Cheli
El Retorno Hostería
Bungalows Ruca Piren
Cabañas Paila Hue

Provincia de Salta

***Cabra Corral**
Hotel Del Dique
***Cafayate**
Hotel & Spa Paatios de Cafayate
Viñas de Cafayate Wine Resort
***Salta**
Hotel Alejandro I
Hotel Almería
Hotel Altos de Balcarce
Hotel Casa Real
Hotel Wilson
Hotel Patios de Lerma
Ankara Suites Apart Hotel

Provincia de San Luis

***San Luis**
Hotel Potrero de los Funes
***Villa de Merlo**
Hotel Terrazas del Rincón
Hotel Villa de Merlo

* Mediante acuerdos suscriptos oportunamente los socios del ACA pueden concurrir a complejos turísticos-deportivos en las mismas condiciones que sus asociados, o si no se tratara de clubes, haciéndose acreedores a un descuento.

Apart Hotel Rincón del Canadal

Provincia de San Juan

*Valle Fértil

Hostería Valle Fértil

Provincia de Santa Cruz

*El Calafate

Hotel Calafate Parque

Hotel Bahía Redonda

Hotel El Quijote

Hotel Kosten Aike

Hotel Koi Aiken

Hotel Shehuen

Hotel Alto Calafate

Hostería Kalken

Hostería Las Dunas

*El Chaltén

Hostería Fitz Roy

*Los Antiguos

Hostería Antigua Patagonia

Provincia de Santa Fe

Provincia de Santiago del Estero

*Río Hondo

El Hostal del Abuelo

Provincia de Tierra del Fuego

Antártida e Islas del A.S.

*Ushuaia

Hotel Albatros

Hotel Cap Polonio

Hotel Los Yámanas

Hotel Tolkeyen

Los Ñires Hotel

Cabañas Timaukel

Provincia de Tucumán

*San Miguel de Tucumán

Hotel Del Sol

Hotel Tucumás Center

Suites Gardenpark

CONVENIOS VIGENTES

CLUBES

Provincia de Buenos Aires

Aero Golf Club Dolores, Dolores

(02245) 446531

Club Náutico Junín, Junín

Ranchomóvil Club Arg. La Plata, La

Plata (0221) 4232572

Gimnasia y Esgrima La Plata, La

Plata

(0221) 4228620

Club Estudiantes de La Plata, La

Plata (0221) 4257025

Club Estudiantes de Olavaria,

Olavarría (02284) 427334

Club Social y Deportivo Quilmes
Oeste, Quilmes (011) 4253 2150

Club Náutico y Tenis Salto, Salto
(02474) 15453752

San Nicolás Golf Club, San Nicolás
(03461) 462219/22

Club Regatas América, Tigre
(011) 4749-0320

Club Cazadores de Tres Arroyos,
Tres Arroyos (02983) 431505

Provincia de Santa Cruz

Club Hispano Americano, Río
Gallegos (02966) 445566

Provincia de Santa Fe

Club Atlético Argentino de Firmat,
Firmat (0465) 24102 / 25513

Club Social y Deportivo Fábrica de
Armas Domingo Matheu, Rosario
(0341) 4660528

Provincia de San Juan

Ranchomóvil Club San Juan,
Marquesado (0264) 4240200

TURISMO AVENTURA

Provincia de Corrientes

Guarapo Abierto, Goya
(03777) 15621222

Provincia de Río Negro

Desert Tracks, Las Grutas
(02934) 497843

Provincia de Santa Cruz

JR Turismo Alternativo, Río Gallegos
(02966) 435552

TURISMO RURAL

Provincia de Neuquén

Casas Rurales Euskal Echea,
Neuquén

(02944) 4441000

Provincia de Buenos Aires

Campo Brandsen, Brandsen

(011) 155183 8645

Estancia Don Silvano, Capilla del
Señor

4582-1832

Establecimiento Rural La María

Paloma, Capitán Sarmiento

(02478) 483282 / (011) 4582-
7235

Estancia La Mimosa, Exaltación de
la Cruz (011) 4803 6356 -

(02322) 491268

La Margarita, Tapalqué

(02283) 420530 - (011) 4783-
6203

Provincia de Santa Cruz

Estancia Monte Dinero, Cabo

Virgenes

(02966) 426900

PROVINCIA	Nº	DEPENDENCIA	TELÉFONO
Buenos Aires	1	Motel Villa Bordeu	(0291) 488 9329
	2	Hotel & Spa Villa Gesell	(02255) 46 2960/2272
Córdoba	3	Hotel Dr. César Carman	(0351) 458 9100/3470/4242/8300/3825
Corrientes	4	Hotel Santo Tomé	(03756) 42 0161/0506
	5	Motel Los Altares	(02965) 49 5004
6	Host. Pto. Pirámide		
Formosa	7	Motel Ing. Juárez	(03711) 42 0060
		Motel ACA Paso de Jama	(011) 4329-2000 int 22711/12/13
La Pampa	8	Motel Caleu Caleu	(02931) 43 1019
	9	Motel Col 25 de Mayo	(0299) 494 8064
	10	Motel Santa Rosa	(02954) 42 4067/43 6952
La Rioja	11	Motel Chepes	(03821) 42 0102
		Motel Yacampis	(03822)425216
	12	Hotel Chilcito	(03825) 42 2201/2
	13	Hostería Anillaco	(03827) 49 4064
	14	Hotel Eldorado	(03751) 42 1370/42 1870
Misiones	15	Motel Bdo. de Irigoyen	(03741) 42 0028
	16	Motel Piedra del Águila	(02942) 49 3272/75
Neuquén	17	Hostería Villa La Angostura	(02944) 494168/488412
	18	Motel Cipolletti	(0299) 478 1827
Río Negro	19	Motel Los Menucos	(02940) 49 2044
	20	Motel Choele Choel	(02946) 44 2394
	21	Hostería Cafayate	(03868) 42 1296
Salta	22	Hostería Cachi	(03868) 49 1105/904/5/6
	23	Host. R. de la Frontera *	(03876) 48 1143/2652/2879
	24	Hostería El Calafate	Temporariamente cerrada
Santa Cruz	25	Motel Va. Ojo de Agua	(03856)421023/281/333
Santiago del Estero	26	Host. Bahía San Sebastián	(02964) 42 5542
Tierra del Fuego	27	Hotel Canal Beagle	(02901) 42 1119/3740
	28	Hostería Taff del Valle	(03867) 42 1027
Tucumán	29	Motel Tucumán	(0381) 427 6037



Hotel Canal Beagle

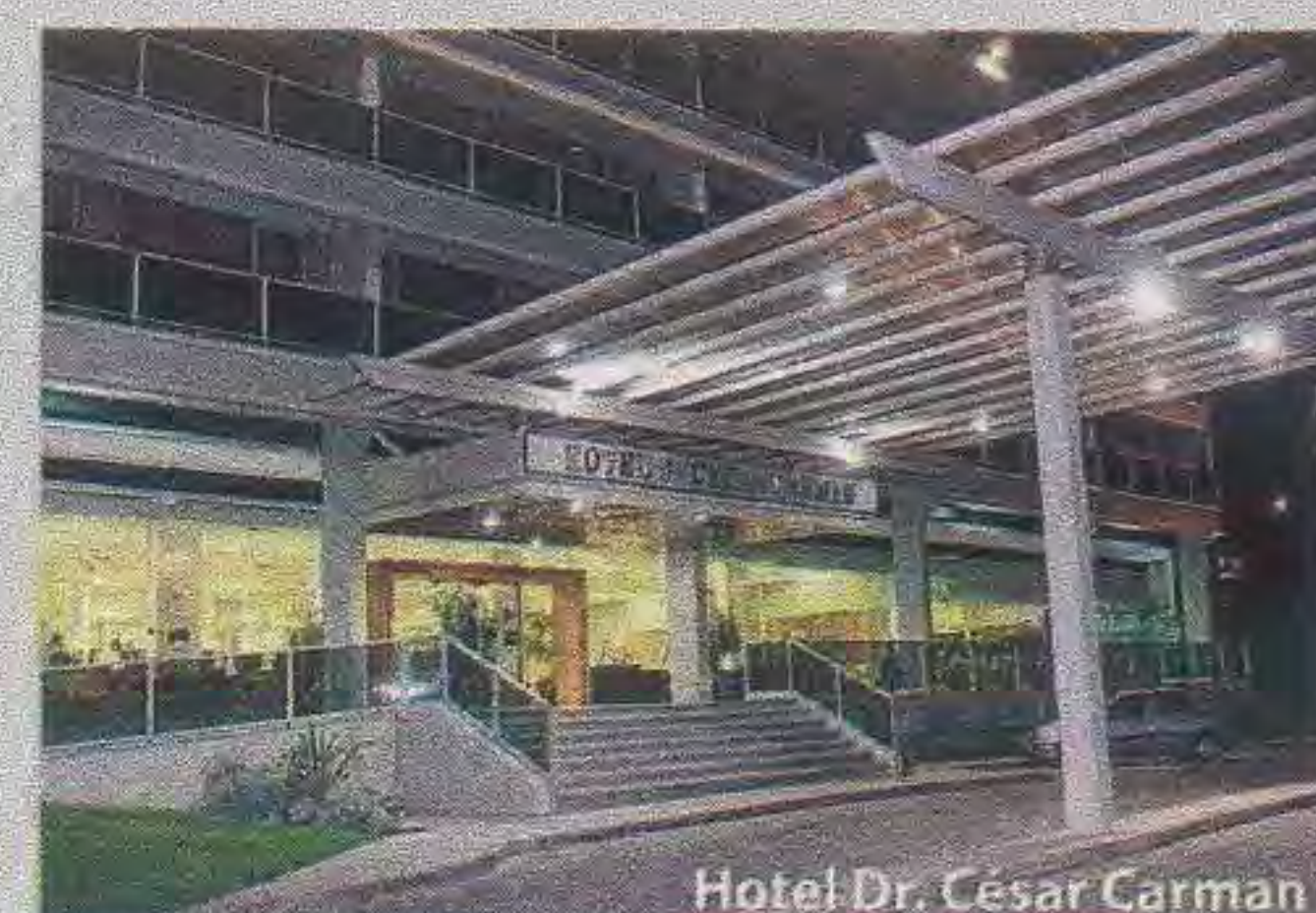

Hotel Dr. César Carman

*Con aguas termales

Para mayor información llamar al 4808-4040, por fax a 4808-4566 o por mail a hoteles@aca.org.ar o turismo@aca.org.ar

ACANET

Red de informática del ACA
(011) 4808-4640 (días hábiles de 10 a 17.30).
www.aca.org.ar

ACTOS CULTURALES

Informes en el teléfono 4808-4239

ALQUILER DE VEHÍCULOS

Por convenios con AVIS y Europ-car; trámites y/o consultas en Turismo ACA al teléfono 0800 888 3777 o en turismo@aca.org.ar en el horario de 10 a 17,30 en días hábiles.

ASISTENCIA AL VIAJERO

En la Argentina, Uruguay, Brasil, Chile, Bolivia y Paraguay

En la Argentina: 0800-888-VIAJE (84253) y (011) 4814-9026.

Desde países limítrofes mediante sistema de cobro revertido: 54-11-4814-9026/9037. Línea exclusiva y gratuita para llamadas desde Uruguay 000-40-54-080

ASISTENCIA JURÍDICA Y CONTABLE

(011)4808-4470, fax 4808-4520

ASUNTOS VIALES

CARTOGRAFÍA

(011)4808-4460. E-mail: cartogra@aca.org.ar

EDUCACIÓN VIAL

(011)4808-4230 Fax (011) 4808-4576
E-mail: eduvia@aca.org.ar

PLANIFICACIÓN DEL TRÁNSITO

(011)4808-4224 Fax (011) 4808-4577
E-mail: plantran@aca.org.ar

AUTODIAGNÓSTICO PREVENTIVO Y LUCES MEDIAS OBLIGATORIAS

Taller Mecánico de la Unidad Servicial Colón-Mar del Plata (Bs. As.) Tel. (0223)491-2096/99 internos 145 o 152.

E-mail: dep_6386@aca.org.ar

AUXILIO MECÁNICO

0800-777-AUXI (2894)

AUXILIO NÁUTICO

En 1ª, 2ª y 3ª, secciones del delta argentino por VHF en los canales 16 o 22 (USA), a través de Personal *888, Movistar al 15-4477-0349, telefónicamente al 4745-0901/0318 o en forma personal en Sauce 1161, San Fernando (Bs. As.)

Los socios usuarios de este servicio se benefician con dos horas de auxilio sin cargo tanto en alta como en baja temporada.

BIBLIOTECA

De lunes a viernes de 10 a 17, y cuenta además con una biblioteca circulante para los socios. En la página web: www.aca.org.ar se hallan, para consulta, los títulos de los manuales técnicos de automotores, pertenecientes a esta biblioteca. Tel. 4808-4593.

CENTRO DE ATENCIÓN TELEFÓNICA

Para atender preguntas, sugerencias o comentarios sobre los servicios. De lunes a viernes de 8 a 21 y sábados de 9 a 13 con atención personalizada al teléfono (011) 4808-6200

CREDENCIAL FAMILIAR

Para cónyuges de socios.

CUPONERA DE BENEFICIOS

Descubra el programa de beneficios que el ACA tiene para usted. Disfrute y ahorre utilizando los descuentos en los distintos comercios. Imprima su cupón y acceda a los beneficios de ser socio. www.aca.org.ar

DESCUENTO EN ESTACIONAMIENTOS DE LA CADENA APART CAR

En la Ciudad Autónoma de Buenos Aires: 4813-6457

DESCUENTO EN MEDICAMENTOS

La nómina de las farmacias adheridas puede consultarse en las dependencias de la institución o llamando al 0800-888-9888.

DESCUENTO EN VERIFICACIÓN TÉCNICA VEHICULAR EN PROVINCIA DE BUENOS AIRES

Se podrá requerir mayor información y la nómina de plantas adheridas en el número telefónico: 0800-888-9888.

DESCUENTO EN INSPECCIÓN TÉCNICA VEHICULAR (ITV) EN LA CIUDAD DE CÓRDOBA

7,5% de descuento sobre tarifas vigentes en Av. Japón 2333.

EMISIÓN Y RENOVACIÓN NUEVO DNI Y PASAPORTE

En nuestra Filial Once, Av. Rivadavia 3341. Horario de atención de lunes a viernes de 10 a 17. Solicitar turno llamando al 0800-888-9888, en nuestras dependencias o en www.aca.org.ar

ESTACIONES DE SERVICIO

En Capital Federal y las 23 pcias. argentinas.

ESCUELAS DE CONDUCCIÓN

En la Ciudad de Buenos Aires funciona la Escuela de Conducción del Club "Juan Manuel Fangio".

Informes únicamente al 4808-6200 o al e-mail escuela_conducción@aca.org.ar

Para Inscripciones, personalmente en Av. C. Casares 3997 esq. Av. Sarmiento (frente al Planetario Municipal) – Parque 3 de Febrero. C.A.B.A.

En la localidad de Ramos Mejía (BA) se encuentra la nueva Escuela de Conducción ACA Ramos Mejía, Av. Rivadavia 14730. Allí se dictan clases prácticas y teóricas de conducción y Educación Vial. Consultas e inscripciones al teléfono 4464-7278 o www.aca.org.ar

En el interior funcionan tres escuelas de conducción adheridas, que practican descuentos a los socios del Club. En la ciudad de Mar del Plata se halla Ancar, en la calle J. J. Paso 3115, de lunes a sábados de 9 a 20, en Neuquén Lastreto, en Av. San Martín 489; y en la ciudad de Mendoza el Centro Integral de Formación, en San Juan 1631, Tel. (0261) 423-0438 centrointegraldeformacion@ciudad.com.ar Abierto de lunes a viernes de 8:30 a 20. Posee dos sucursales en la provincia: Centro Comercial Echesort y Casas Pasaje N° 6, San Martín, y en Las Heras 45, de San Rafael.

ESCUELAS DE NÁUTICA DEPORTIVA

En la Ciudad Autónoma de Buenos Aires (sede central) se dictan cursos de Conductor Náutico, Timonel de Yate Vela y Motor y Patrón

de Yate. Informes teléfono 4702-0302

E-mail profesordelgadillo@gmail.com

En la Ciudad de Rosario se dictan cursos de Timonel de Yate Vela y Motor y Patrón de Yate. Informes (0341) 421-5814, 421-0264 y 440-1278/9. Más información en www.aca.org.ar

ESTACIONAMIENTO EN DEPENDENCIA CONGRESO

Av. Belgrano 1749. Para mayor información 4372-5283 y 4384-9910.

ESTACIONAMIENTO SIN CARGO EN ROSARIO (SANTA FE)

Para socios domiciliados a más de 100 km de la ciudad de Rosario y con más de un año de antigüedad, por un máximo de 5 días mensuales. Reservas con 72 horas de anticipación a los teléfonos (0341) 448-4410 / 424-7799 o a dep_5614@aca.org.ar. Servicio sujeto a disponibilidad.

ESTACIONAMIENTO SIN CARGO EN UNIDAD SERVICIAL ONCE (CF)

Para socios domiciliados a más de 100 km de la Ciudad Autónoma de Buenos Aires y con más de un año de antigüedad, por un máximo de 10 días mensuales. Reservas con 72 horas de anticipación al Tel. (011) 4863-3408 o a dep_6998@aca.org.ar. Servicio sujeto a disponibilidad.

ESTACIONAMIENTO SIN CARGO EN CÓRDOBA CAPITAL

Para socios domiciliados a más de 100 km de la ciudad de Córdoba y con más de un año de antigüedad, por un máximo de 5 días mensuales. Reservas con 72 horas de anticipación a los teléfonos (0351) 423-5134 / 3257 o a cordoba@aca.org.ar. Servicio sujeto a disponibilidad.

ESTACIONAMIENTO SIN CARGO EN MAR DEL PLATA

Para socios domiciliados a más de 100 km de la ciudad de Mar del Plata y con más de un año de antigüedad, por un máximo de 5 días mensuales. Reservas con 72 horas de anticipación a los teléfonos (0223) 491-2096 / 97 / 98 / 99,

internos 132 / 136 o a dep_6386@aca.org.ar jefe_mdp_colon@aca.org.ar. Servicio disponible después de Semana Santa y hasta el 30 de noviembre de cada año, sujeto a disponibilidad.

GESTORÍAS DEL AUTOMOTOR

En la Unidad Servicial Once 4861-7111/4863-2256/. E-mail: acagestoria@gmail.com

En el Centro Integral de Seguros Quilmes, teléfonos 4253-0999/2485 y 4863-2256.

En el interior: en Mar del Plata, Estudio Héctor A. Fonzo, teléfonos (0223) 494-5826 o (0223) 155056482; en Neuquén en Av. San Martín 489; en Comodoro Rivadavia en San Martín 49; y Sergio Ré en Moreno 3116, Santa Fe, teléfono (0342) 459-1748/1748; en Rosario: Susana Ferrari - Córdoba 1330, 2º piso, Of. 9. Tel. (0341) 411 1125 / (0341) 156296454

PLAN DE COBERTURA DE SALUD

Para socios, cónyuges e hijos solteros menores de 21 años. Internet: www.aca.org.ar/servicios/beneficios/plansalud/framesalud.htm

RENOVACIÓN DE LICENCIAS DE CONDUCIR EN MAR DEL PLATA

Av. Colón y Santa Fe. Lunes a viernes de 8.15 a 14.15.

RENOVACIÓN DE LICENCIAS DE CONDUCIR EN MENDOZA

En la Unidad Servicial Mendoza, Av. San Martín 985. Consultar lunes a viernes de 10 a 17.30. Tel. (0261)420-2900/1901/0027.

RENOVACIÓN Y EMISIÓN DE LICENCIAS DE CONDUCIR DE CAPITAL FEDERAL.

0800-888-9888

En nuestra sede central y en la Unidad Servicial Flores, de lunes a viernes de 7.30 a 13.30. Mayor información www.aca.org.ar

SEGUROS

Contratados con Caja de Seguros S.A., para las siguientes coberturas: Automotores, Vida, Embarcaciones de Placer, Accidentes Personales y Para el Hogar.

SERVICIO POSTAL

Por convenio con OCA, desde nuestras instalaciones en todo el país.

TALLERES SELECCIONADOS, 0800-888-9888. www.aca.org.ar

TRANSPORTE DE VEHÍCULOS (bateas)

Durante todo el año, a la costa atlántica (Mar del Plata, Pinamar y San Clemente del Tuyú) a los teléfonos: (011) 4808 6442 – Fax: (011) 4808 6452. Todos los días de 6 a 22.

TURISMO

Teléfono 0800-888-3777 (011) 4808-4040 o al fax (011) 4808-4566. E-mail hoteles@aca.org.ar y turismo@aca.org.ar

UNIDAD SERVICIAL PALERMO

AUTOPROTECCIÓN / COMBUSTIBLES/ VENTA DE ACCESORIOS / LAVADERO AUTOMÁTICO

(011) 4773-7958/7892 – 4777-9731 – 4899-1105 – 4771-5198 Interno 128

TALLER ACA PALERMO

Consultas al 4777-7911 – 4772-7222 –

4773-7892. www.acapalermo.com.ar

GOMERÍA PALERMO

Consultas al 4771-6445

VERIFICACIÓN GRATUITA

Control de frenos /Tren delantero /Alineación /Fluidos (no incluye estado de los neumáticos)

Concesionaria FOCBAR SRL, solicite turnos o información al 4771-2888 o 4773-7892

Internos 124 / 137 o bien por e-mail :

info@acapalermo.com.ar

VALES DE COMBUSTIBLES

Para viajar sin dinero en efectivo.

VENTA DE COMBUSTIBLES CON EL 5% DE DESCUENTO 0800-888-9888

Más información: www.aca.org.ar

VENTA DE FILTROS Y BATERÍAS

Más información www.aca.org.ar

VENTA DE LUBRICANTES CON EL 10% DE DESCUENTO

Más información www.aca.org.ar

CUOTAS SOCIALES NOVIEMBRE - DICIEMBRE 2011

SERIE	AÑO DE INGRESO	VALORES PARA EL PAGO EN MOSTRADOR Y A DOMICILIO						VALORES PARA EL PAGO POR DEBITO AUTOMATICO							
		SIN SEGURO AUTOMOTOR			CON SEGURO AUTOMOTOR DE CASCO			SIN SEGURO AUTOMOTOR			CON SEGURO AUTOMOTOR DE CASCO				
		PLENARIOS	ACTIVOS	ADHERENTES	PLENARIOS	ACTIVOS		PLENARIOS	ACTIVOS	ADHERENTES	PLENARIOS	ACTIVOS			
	Mensual	Mensual	Semestral	Mensual	Anual	Mensual	Anual	Mensual	Mensual	Semestral	Mensual	Anual	Mensual	Anual	
3	1971 a 1972	102,50	80,00	192,00	86,00	954,00	71,00	822,00	95,50	77,00	192,00	79,50	954,00	68,50	822,00
4	1973 a 1985	111,50	91,50	213,00	94,50	1.050,00	78,50	894,00	104,00	87,50	213,00	87,50	1.050,00	74,50	894,00
5	1986 a Nov/91	113,50	94,00	225,00	96,00	1.062,00	80,50	924,00	105,50	90,00	225,00	88,50	1.062,00	77,00	924,00
6	Dic/91 a Dic/05	119,00	104,50	258,00	101,00	1.116,00	86,50	996,00	110,50	100,50	258,00	93,00	1.116,00	83,00	996,00
9	Ene/06 a Dic/08	128,50	109,50	291,00	109,00	1.206,00	91,50	1.056,00	120,00	105,50	291,00	101,00	1.206,00	88,00	1.056,00
10	Enero 2009 y Post	132,00	115,50	306,00	112,50	1.248,00	97,50	1.128,00	123,50	111,50	306,00	104,50	1.248,00	94,00	1.128,00
	Jubilados	51,00	40,00	-	51,00	612,00	40,00	480,00	51,00	40,00	-	51,00	612,00	40,00	480,00
	Discapacitados	66,00	57,50	-	66,00	792,00	57,50	690,00	66,00	57,50	-	66,00	792,00	57,50	690,00
	Socio Joven	85,00	85,00	-	85,00	1.020,00	85,00	1.020,00	76,00	76,00	-	76,00	912,00	76,00	912,00

CREDENCIALES FAMILIARES: \$ 85,00 MENSUALES EN TODOS LOS CASOS
 SOCIOS CORPORATIVOS: \$ 85,00 MENSUALES POR CADA VEHÍCULO
 DUPLICADOS DE CARNÉ: \$ 22,00

COBRO DE CUOTAS EN VÍA PÚBLICA:
 PLENARIOS \$ 135,
 ACTIVOS \$ 120

CONDICIONES GENERALES

- Las cuotas sociales se cobran de acuerdo al valor vigente al momento del pago, cualesquiera sean las mensualidades que se cancelen con dicho pago.
- Los valores para el pago por débito automático refieren a los que se cobren exclusivamente por ese sistema de pago, excluyéndose los que se realizaren en mostrador con tarjeta de crédito o débito.
- La condición de Socio Joven es aplicable a socios plenarios o activos hasta 25 años de edad inclusive, con la condición de limitar los servicios al automotor a un único vehículo, que deberá registrarse.
- El valor diferencial para socios jubilados se otorga únicamente a plenarios y activos con 25 o más años de antigüedad, cuyos haberes netos mensuales no superen el equivalente a 2 (dos) jubilaciones mínimas.
- El importe señalado como "Anual con seguro" es una opción de pago disponible para socios con seguro automotor de casco, vigente al momento de realizarse el pago, y se aplica solamente a cuotas adelantadas, pudiéndose incluir como máximo la del mes corriente.

En Ramos Mejía también podés aprender a manejar con los que más saben de autos.

ADV VAZQUEZ

La mejor manera de aprender a manejar llegó al Oeste. El Automóvil Club Argentino te presenta su nueva Escuela de Conducción, donde vas a aprender a manejar y a conducirte. Porque te ofrecemos los más completos cursos de manejo y seguridad vial con material actualizado, clases teóricas y prácticas y profesores con gran experiencia. Vení al ACA y aprendé a manejar con los que más saben de autos.



4464-7278

Av. Rivadavia 14730

www.aca.org.ar



ARG AUTORADIO

Aire Acondicionado
Calefacción - Polarizados
Alarmas - Stereos
Parlantes - Accesorios
Cierre centralizado
Alza cristales - Air Bag
Instrumental vehicular
Diagnóstico computarizado



Gráfica vehicular
Descuentos Socios ACA
Envíos al Interior
Kit de Xenon

Warnes 715 - C.A.B.A. - Tel.: 4139-6652/54 - Nextel ID: 165*5888
www.argaautoradio.com.ar - info@argaautoradio.com.ar
Atención online argaautoradio@hotmail.com

TALLER RIVADA
de Héctor Anibal Rivada

Reparación de Automóviles y 4x4
CHAPA Y PINTURA
Mecánica Integral

TALLER SELECCIONADO
ACA
AUTOMOVIL CLUB ARGENTINO

Sistema de Control de Carrocería Neumático
Cabinas Presurizadas - Horno de Secado

Humbolt 1344 - Cap. Tel.: 4773-7242

M & P ACCESORY
CHERY

Servicio técnico
ROVER / LAND ROVER
Equipamiento 4x4 - Taller y Repuestos
Importación de repuestos - Envíos al interior

CHAPA Y PINTURA
Av. San Juan 3817 - C.A.B.A.
Tel./Fax: 4931-5092 / 4932-6749
Nextel: 54*279*2957
mandpaccessory@speedy.com.ar
www.mypservicios.com.ar



Chapa y Pintura

Cabina Presurizada
Banco Chapista
Mecánica - Aire Acondicionado
Sacabollos

PPG Sistema Global de Repintado
Glasurit
CarTec de Hugo Guzmán
DESCUENTOS SOCIOS ACA

Bdo. de Irigoyen 2387/89 Vicente López
4756-0890 - Tel/Fax: 4756-0914 - Nextel: 546*1957
Pelliza 3073 - Olivos - Tel.: 4794-2549
hugocartec@gmail.com

JOSE M. BAO
BRT

TALLER SELECCIONADO
ACA
AUTOMOVIL CLUB ARGENTINO

Servicio Integral del Automóvil
Especialidad en Inyección Electrónica

Diagnósticos Computarizados
La Pampa 4522/24 - Cap. - 4522-0838
www.brtinyeccion.com



SACABOLLOS HECTOR

DESABOLLADO ARTESANAL SIN PINTAR
Granizo, golpes varios

Deje su auto original no lo pinte
Curso - Capacitación

Gregorio de Laferrere 2254 - C.A.B.A.
4632-7026 / 15 5260 2562 / ID 678*1604
www.sacabolloshector.com.ar / desabollador10@hotmail.com



CHAPA Y PINTURA

Bicapa con pintura base al agua.
Horno presurizado - Bancada
Soldadura MIC y TIG para autos de Alta Gama
Taller homologado por el CESVI
Trabajos con GARANTIA



Socios ACA consultar descuentos

Talleres Jorge Naranjo
Beauchef 1765/75 C.A.B.A. Tel.: 4923-3386
15 5150-7767 / 15 5240-1296 / 335*3087
www.tallerjorgenaranjo.com.ar

INYECCION ELECTRONICA
edu-center
MECANICA INTEGRAL
CONTROL ELECTRONICO COMPUTARIZADO

TRABAJOS GARANTIZADOS ATENCION PERSONALIZADA
Descuentos a Socios del ACA

Hidalgo 1695 Cap. Fed. - Tel/Fax: 4857-5608
www.inyeccioneducenter.com.ar
E-mail: educenter@ciudad.com.ar



PROTEJA-EQUIPE su Pick-Up

TAPA RIGIDA REBATIBLE
CAPOTAS - BAULES - Etc.

Corindel s.r.l.

Pelliza 3473 - Olivos
4799-5388 www.corindel.blogspot.com



INYECCION ELECTRONICA
TALLER EQUIPADO CON LA TECNOLOGIA MAS AVANZADA

Roberto motor Sport
Diagnóstico Computarizado
Control Sistemas de: Inyección - Air-Bag - ABS - 4x4
Service BOSCH - Oferta en baterías
CHIPS DE POTENCIACION



26 Años en la zona

Av. J.M. Moreno 996 - C.A.B.A. - 4924-8449 - ID 570*7279 - Cel.: 15 6095-9504
www.roberto-motorsport.com.ar

Center car's ACA

POLARIZADOS
Casas - Oficinas - Edificios
Proteja sus Cristales
Láminas de Seguridad
ALARMAS
Casas Autos Motos
AIRE ACONDICIONADO

CARICANCHA 1291 Esq. Av Asamblea 451-TEL:4924-4224



CHAPA Y PINTURA
CABINA HORNO PRESURIZADA
Laboratorio Color por Computación
Nuevo Sistema de Pintura al Agua

Bancada de Estiramiento de última generación
Desc. Socios ACA

TALLER **PRECONE** Homologado por CESVI

Av. J. M. Moreno 1462/64 - Capital Federal
4923-4711 - www.precone.com.ar



REPUESTOS

F-150 / 250 / 350 -
Dakota - Ranger -
Bronco - Econoline -
Explorer Aerostar -
Blazer - Lumina - RAM -
Cherokee 4 x 4 - 4 x 2

Envíos al Interior
(011) 4392-3028 / 15 5182-1309
www.kapsarepuestos.com.ar



CHAPA Y PINTURA
DESCUENTOS SOCIOS ACA

Nacionales e Importados
Cabina Presurizada
Banco de Chapista

TALLER URBANO

TOYOTA AUDI HONDA FIAT VW

Lautaro 1053 - C.A.B.A. - Tel.: 4631-0452



famat La experiencia de una marca a su servicio

BATERIAS DE LIBRE MANTENIMIENTO
CALCIO - PLATA
Venta y Colocación
Diganóstico Eléctrico Computarizado

Su Automóvil merece lo Mejor!

Fgta. Pte. Sarmiento 1537 - C.A.B.A.
(011) 4582-1648 - Lin. Rot. www.famat.com.ar

Descuento Especial a Socios del ACA
Baterías para Motos
Baterías para Náutica

Zonas para distribuidores a nivel nacional



Suma Comunicaciones 4637-6805 / (15) 6556 7697 / info@sumacomunicaciones.com.ar / www.sumacomunicaciones.com.ar

www.DestacadosOnline.com AUTOMOTOR Tel. 4382 - 8965 / 5275 - 0135/36/37 / (15) 5759 - 4383 / (15) 6604 - 7686 / info@masx2.com.ar

Economice y Optimice su vehículo

IONIS FUEL

Genera un ahorro promedio de consumo de un **15%** de acuerdo al estado y modelo del vehículo.

Embarcaciones - Omnibus - Camiones

INDUSTRIAS IONIS S.R.L. - AVDA. BELGRANO 2850 1º PISO C.A.B.A.

4957 - 5162 / 4957 - 5182

www.ionis.com.ar info@ionis.com.ar

RADIADORES CALEFACTORES

Nacionales e Importados
TANQUES de NAFTA y GASOIL
BOMBAS de AGUA
CONDENSADORES

Reparaciones en general y nuevos **Trabajos en el día**

\$250 refrigerante incluido

LIMPIEZA DE CIRCUITO DE AGUA

RADIADORES MELO
4784-3552

MANUEL UGARTE 2744
 CAP. entre MOLDES y VIDAL

DESCUENTOS A.C.A. EN MANO DE OBRA

MERCOBAT S.R.L.

BATERÍAS OPTIMA BATTERIES

Alta Descarga para Arranque. Ciclo Profundo para Servicios.

AUTOMOTORES NAUTICA CASAS RODANTES

BOSCH VARTA Willard

PANELES SOLARES - CARGADORES
 Envíos al Interior

Avda. Maipú 3386 - OLIVOS - Vte. López - Pcia. Bs. As.
 Tel. Fax: (011) 4799 - 7824 (Líneas Rotativas)

mercobat@fibertel.com.ar
 www.mercobat.com.ar

CARFUN Fundas en el acto

Cubre Trompas
 Cubre Coches
 Tapicería
 Cinturones de seguridad para perros

Fábrica
 Tarjetas de Crédito

R. Escalada de San Martín 328
 Capital Federal
 4139 - 7630 / 7631 . 4855 - 1990
 info@carfun.com.ar

Nueva Sucursal: Av. Italia 408
 Río Colorado, RIO NEGRO
 distribuidoradelvalle@hotmail.com.ar
 02931 - 430069
 www.carfun.com.ar

El Rey del REGAÓN

RUEDAS: Polipropileno, Nylon
 Poliamida, Altas temperaturas,
 Caucho, Chapa, Goma, Hierro, etc.

HORQUILLAS: Livianas, Medianas y Pesadas

ACCESORIOS: Soportes, Niveladores Autoadhesivos, Perillas y Mariposas
 Topes de Goma, Pasacables, Carritos Patas

Descuento a socios A.C.A.

Juan Bautista Alberdi 7273 Cap
 (011) 4687- 6660 / 6656 (15) 4998 -1273 nextel 502*2507
 www.elreydelregaton.com.ar / elreydelregaton@hotmail.com

0810 - 666 - 5265

FITZ ROY AUTOMOTORES

SERVICIO INTEGRAL **SUZUKI**

CHEVROLET GRAND VITARA

SERVICIO MULTIMARCA TRABAJOS GARANTIDOS
 REPUESTOS Y ACCESORIOS ORIGINALES
 CHAPA Y PINTURA
 CABINA DE PINTURA: LABORATORIO DE COLORES
 COPIAMOS COLOR ORIGINAL
 BANCO ESTIRADO DE CARROCERÍAS

GUATEMALA 5667 / 71 CAP. / fitzroyautomotores@yahoo.com.ar

4771- 8572 4778 - 1824 / 5

INYECCIÓN ELECTRÓNICA
 Nacionales e Importados 4x4

Tecnología en Acción

AUTOMECAÁNICA DE AVANZADA BANFIELD

Walter Benitez, fue elegido como jurado del evento CONTES, sobre destreza en diagnóstico de sistemas electrónicos de autos de última generación organizado por FORD MOTORS ARGENTINA.

SISTEMA DE FRENOS
 A.B.S - AIR BAG
 COMANDOS DE CLIMATIZACIÓN
 CONTROL DE TRACCIÓN
 CAJAS AUTOMÁTICAS
 TABLEROS
 BUTACAS
 CORRECTORES DE FAROS
 MECÁNICA INTEGRAL

LIQUI MOLY

SEMATUR WAIVAL

www.aabanfield.com.ar aabanfield@speedy.com.ar

HIPÓLITO IRIGOYEN 7224 BANFIELD / 15 - 4994 - 4180 / 4202 - 7032 / 4242 - 6571

TALLER INTEGRAL DEL AUTOMOTOR
 a particulares y flotas empresariales

MC Service CAR

Nacionales e Importados

MECÁNICA
 AIRE ACONDICIONADO
 TREN DELANTERO
 ELECTRICIDAD

4544 - 2480

PEDRO IGNACIO RIVERA 2761
 entre Moldes y Vidal Cap. / mcservicecar@gmail.com
 www.mcservicecar.com.ar

CENTRO DE BATERÍAS bat service

AGENTE OFICIAL **BOSCH**

DIAGNÓSTICO Y COLOCACIÓN
 ESCOBILLAS, BUJÍAS
 Y ACCESORIOS **BOSCH**
 LAMPARAS **OSRAM**

DESCUENTOS A SOCIOS ACA

(011) 4734-1598
 prestolite Willard VARTA

TARJETAS DE CRÉDITO Y DÉBITO - VENTAS POR MAYOR Y MENOR
 Avda. Mitre 5031 Caseros info@batservice.com.ar

Adrikar TAPICERÍA ARTESANAL EN CUERO - CAPOTAS
 BANQUETAS CON LOGO PARA PUBLICIDAD

www.adrikar.com.ar adrikar2006@hotmail.com

CERRITO 2391 SAN MARTIN

ACA 10% mano de obra 15 - 5107 - 0803

TESLER UN ESTILO DE HACER MECÁNICA

inyección

SERVICIO ESPECIALIZADO
 ABS - AIR BAG - ELECTRICIDAD
 CHIP DE POTENCIACIÓN
 REPARACION DE CALCULADORES

4671-7489

AVELLANEDA 4271 CAP. / www.teslerinyeccion.com.ar

CROMADOS

REPARACIÓN Y CROMADO DE ACCESORIOS PARA AUTOMÓVILES.
 REPARACIÓN Y ACCESORIOS DE VEHÍCULOS IMPORTADOS Y COLECCIÓN.
 CROMADO SOBRE ALUMINIO.
 ESPECIALIDAD EN MOTOS.

(1959 - 2010) 51 años al servicio del automotor

A. PEDUTO E HIJO 4581-1387
 luispeduto@ymail.com

ALMIRANTE F. J. SEGUI 2541- Capital (a media cdra. WARNES al 1700)

Canedo Sacabollos

Reparamos tu auto sin dañar la pintura
Abolladuras - Granizo - Golpes de estacionamiento



CURSOS DE SACABOLLOS

Aranceles accesibles
"Nuestro objetivo es enseñar"

Socios ACA
10%
de descuento
en servicios

Gregorio de Laferrere 3788 - Flores - CABA + (5411) 4612-8515 - ID 604*3990
Cel.: 15-5303-4348 - www.tallersacabollos.com.ar - sacabolloscanedo@hotmail.com

Taller Compra

CHOCADOS VOLCADOS



EN CUALQUIER ESTADO

Con o Sin deuda - Autos - 4x2 - 4x4 - Camiones
Atención personalizada a particulares y empresas.
La mejor cotización del mercado

VIAJAMOS A TODO EL PAÍS SIN CARGO

(011) 4641-0848 Cel.15-6095-1005
(líneas rotativas)
ID 566*1512 / 1514
Av. Nogoya 5987/77/71 - Cap. Fed.
chicago_motors@hotmail.com

VILLA REAL

RECTIFICACION

BELMONTE Y CIA. SRL.

RECTIFICACIÓN DE MOTORES DIESEL, NAFTEROS Y GNC
TAPAS DE CILINDROS REPARACIÓN Y VENTAS



Virgilio 2842 - Capital Federal - ☎ 4568-0448
www.rectificacionvr.com.ar / info@rectificacionvr.com.ar

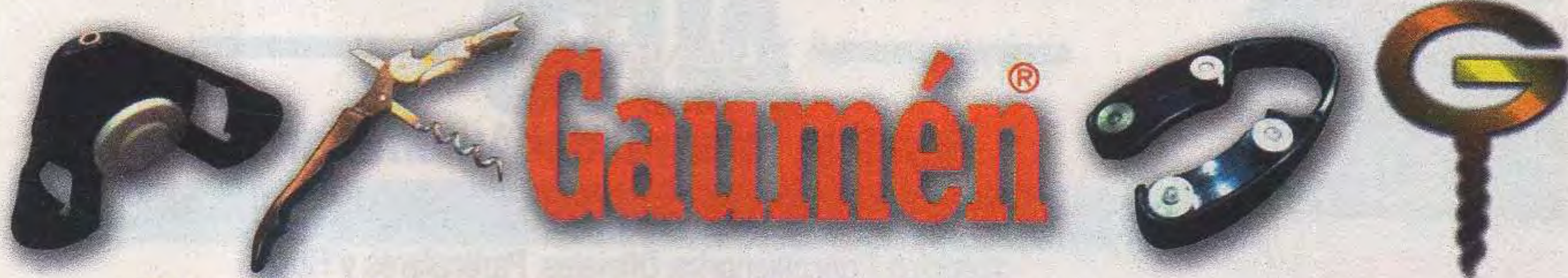

Fábrica de Sacacorchos / Abrelatas / Destapadores y accesorios
"Promocione su marca con nuestros productos"

Av. Mosconi 3355/59 - Buenos Aires - Argentina * Tel./Fax: (54-11) 4572-7025 Cel.: (15) 3457-1769
gaumen2002@yahoo.com.ar / www.gaumen.com.ar



WANDO
MECÁNICA
INTEGRAL

WANDO

Diagnóstico computarizado
Todas las marcas y modelos
Servicio de mantenimiento preventivo
Atención a empresas y particulares

30 años en la zona avalan
nuestra calidad y buen servicio

Av. Los Incas 5353 CABA ☎ 4524-7133
wando_taller@hotmail.com



neumáticos

Llantas originales - deportivas
"Nacionales - Importadas"
Neumáticos todas las marcas
Alineación, balanceo, frenos,
tren delantero, suspensión



Socios ACA 10%
desc. en Servicios

Av. Rivadavia 10.250 Villa Luro Cap. Fed. Envios al interior
TE: 3535-2462 / Nextel 570*1058 / 16vneumaticos.com.ar

Cajas Automáticas



Diagnóstico y mantenimiento sin cargo
Reparación de Cajas CVT, DCG y Tripotonic



Av. Mosconi 870 - Lomas del Mirador
4699-0693 Cel. 15-5306-1691 ID 272*2230
martin.f1@hotmail.com
www.cajasautomaticasf1.com.ar

CROMADOS
SAAVEDRA



- Reparación y cromado de paragolpes plásticos y metálicos
- Sacabollos: estilo artesanal (sin dañar su pintura)
- Trabajos de Chapa y Pintura

García del Río 4522 - CABA - ☎ 4542-6507
Cel: 1551827119/7120 Nextel: 267*432 / 267*431
www.cromadossaavedra.com.ar
info@cromadossaavedra.com.ar



Common Rail
Service

Venta y Reparación
de sistemas
Diesel Electrónicos



Una solución
moderna a
los problemas
del Diesel

Descuentos Especiales
Socios ACA

Av. Rivadavia 9252 - Tels: 4674-4454/5490 - CABA - info@dieselone.com.ar / www.dieselone.com.ar

EXTREME SHINE

Pulido de vehículos
Tratamiento acrílico
Limpieza de interiores



Socios ACA
10% Dto.

Kits de xenon c/ garantía

Av. Juan B. Justo 7519 - C.A.B.A
www.extremeshine.com.ar 4672-4527



PARABRISAS

CRISTALES PARA EL AUTOMOTOR

NACIONALES - IMPORTADOS

Venta y Colocación

Grabado de Cristales - Trabajos en el Acto



Rodríguez Peña (22) N° 4404
V. Lynch - San Martín

ID NEXTEL: 276*633
E-mail: cristaleswalter@yahoo.com.ar

Tel: 4752-1196
4839-0220



Colocación
a Domicilio

GAZZOLA
SERVICIO AUTOMOTOR POST
GARANTIA MULTIMARCA

**INYECCION ELECTRONICA
NAFTA Y DIESEL**

SCANEO Y DIAGNOSTICO DE TODOS LOS
SISTEMAS ELECTRONICOS EN RED

ACA DESCUENTO A SOCIOS

La Pampa 4787 Cap. 4523-0478 / 4521-0623
www.tallergazzola.com.ar

**ABOLLADURAS
Y GRANIZO**

Repere su AUTO afectado por
GOLPES o GRANIZO en el DIA
SIN DAÑAR su PINTURA ORIGINAL

DANIEL PAPALEO
García de Cossio 6560 Capital
4642-3249 - (15) 4409-2063

**EQUIPAMIENTOS
4x4**

FUNDAS en el acto

LONAS y CAPOTAS para PICK-UP

COBERTORES
JAULAS - DEFENSAS CUBRETROMPAS

COLOCACIONES TODOS LOS MODELOS / ENVIOS AL INTERIOR
Accesorios - Cubre Coches - Guardaplast - Tapizados en Cuero

Fábrica Warnes 1070 Capital
Warnes 1070 tel/fax 4855-5234
EQUIP www.warnes-equip.com.ar

SERVICIO TECNICO ESPECIALIZADO

CHRYSLER



Jeep DODGE

STARTECH 4521-5490 4522-7645
Alv. Thomas 2635 Cap. startech@fibertel.com.ar

**FABRICAMOS LA MEJOR
FUNDA ARGENTINA**



A MEDIDA PARA CADA AUTO
EN CUERO ECOLOGICO Y PANA
TOTALMENTE ACOLCHADAS



CUBREAUTOS ANTIGRANIZO

Juan B. Justo 6117/25 Capital / 4583-8271
Estacionamiento para clientes

Pioneer

www.pioneercaudio.com.ar

STEREOS - PARLANTES
Venta - Instalación - Service

AUDIO • ALARMAS • AIRE ACOND.
alzacristales - trabapuestas



Av. San Juan 2100
4305-4200 / 4334
www.americars.com.ar



FLEXIBILIDAD CONFIABLE



2 AÑOS DE GARANTÍA

Aniceto Gómez S.A.
Consulte sobre agente más cercano
Tel/Fax: (54 11) 4734-1708 • www.ag.com.ar



SOCIOS DEL A.C.A.
10% de DESCUENTO

AUTO
BAIRES

Servicio Integral del Automotor

CHAPA y PINTURA - LABORATORIO DE COLORES - SACABOLLOS - MECANICA

Atención Concesionarios Oficiales, Particulares y Flotas

Comercialización de Vehículos
Usados seleccionados y OKm Nacionales e Importados
www.autobaires.com

CENTRAL: Avenida Francisco Beiró 4760
Administración: 4568-8240 servicios@autobaires.com
Ventas: 4648-0500 ventasbeiro@autobaires

GONTEL

¡TODO EN GOMA!

AUTOMOTOR E INDUSTRIA
CORREAS - BURLETES - CAÑOS - ALFOMBRAS
PLANCHAS - PISOS - TACOS
ARTÍCULOS

Av. WARNES 975 - Capital Federal
Tel./Fax: (011) 4855-8352 y rot.
E-mail: contacto@gontel.com
www.gontel.com

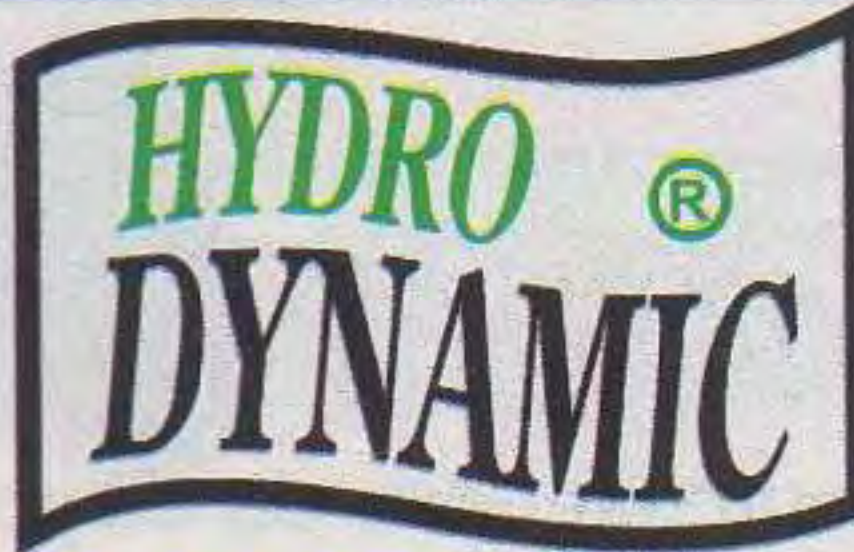

**DIRECCIONES
HIDRAULICAS
ELECTRICAS**

RUTA 8 KM. 34 (PTE. ILLIA 6325) J. C. PAZ
TEL/FAX: 02320-434000 / 4667-1894
Móvil: (011)15-4935-5767

**DIRECCIONES HIDRAULICAS
ELECTRONICAS - ELECTRICAS**

SERVICIO - INSTALACIONES - AUTOMOVILES - MICROS - CAMIONES - 4 X 4
MANGUERAS HIDRAULICAS TODOS LOS MODELOS - PRUEBAS GRATUITAS



E-mail: hydrodynamic@hotmail.com

REPARACION de
PARABRISAS



Fix-Glass
ARGENTINA

TRABAJO CON GARANTIA ESCRITA.
NO ACEPTE MALAS IMITACIONES

SACABOLLOS Sin pintar reparamos:
BOLLOS y GRANIZO

GRABADO DE PATENTES
VENTA Y COLOCACIÓN DE PARABRISAS

20 AÑOS DE EXPERIENCIA
Tel: 4857-5767

INYECCION BELGRANO

SERVICIO INTEGRAL MULTIMARCA
DEL AUTOMOTOR

INYECCIÓN ELECTRÓNICA NAFTA Y DIESEL Y REPUESTOS
AIRE ACONDICIONADO • REPARACIÓN Y VENTA DE REPUESTOS
MECÁNICA INTEGRAL • TREN DELANTERO • FRENOS
SUSPENSIÓN • EMBRAGUES • ELECTRICIDAD

DIAGNOSTICO COMPUTARIZADO

REPARACIÓN DE MOTORES Y TAPAS DE CILINDROS
CHIP DE POTENCIACIÓN • REP. DE COMPUTADORAS

Horario:
Lun. a Vier. de 8 a 19 hs.
Sábados de 9 a 13 hs.

Av. Forest 1246 - CP 1427 - Cap. Fed. - Tel: 4554-8291
Mensajes al: 15-3701-5091 // e-mail: inyeccion_belgrano1@hotmail.com



CAJAS AUTOMÁTICAS

ZANESE

MIEMBRO A.T.S.G.
(Automatic Transmission
Service Group)

50 años de experiencia brindando un servicio de alta calidad

- Reparaciones
- Service
- Ventas
- Controles Computarizados
- Importador directo de repuestos
- Envíos al interior
- Tarjetas de crédito

Nueva Dirección: LA PAMPA 5969 (CP 1431) - CABA / Tel.: 4522-7669 / 4522-5826 / 4573-0430
www.cajasautomaticaszanese.com / informes@cajasautomaticaszanese.com

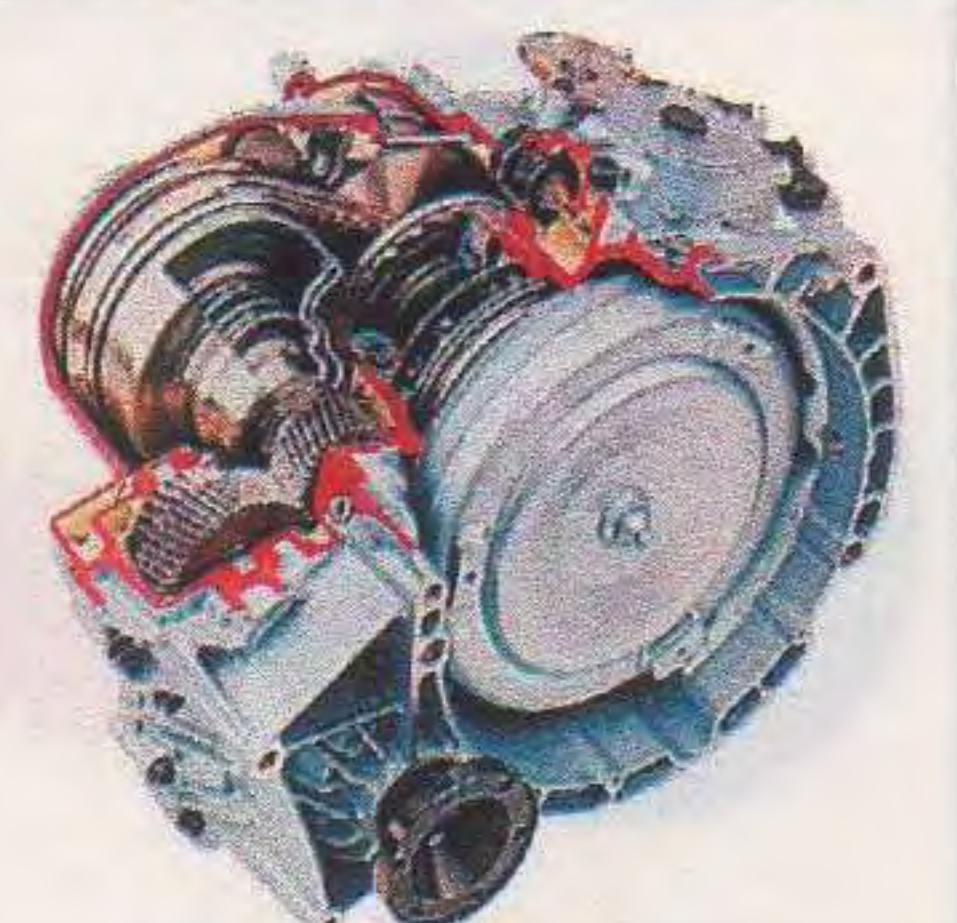

PERCEG
Performance

MECANICA INTEGRAL
NACIONALES E IMPORTADOS
INYECCIÓN ELECTRÓNICA
ESCANEADO COMPUTARIZADO
TRABAJOS ESPECIALES

TRABAJOS GARANTIZADOS GNC
OBLEAS
PRUEBA HIDRÁULICA

Av. R. Balbín 4647
(frente al Parque Sarmiento) CABA

Descuentos, Renovación y prueba hidráulica clientes ACA

Atendemos 4x4



☎ 4545 3545

COMPRO ARTE ANTIGÜEDADES

Cuadros - Pinturas Nacional y Europea
* Petit Muebles * Libros * Rarezas * Sevres
* Vidrios Firmados * Platería * Adornos
* Esculturas (Marmol/Bronce/Marfil) * Arañas
* Tasamos casas completas sin cargo.

VAMOS AL INTERIOR
SERIEDAD. PAGO MAS EN EL ACTO.
Entrevistas (15) 4199-1013
solaarte@yahoo.com.ar



Portones | Automatizaciones

- Corredizos • Batientes • Levadizos
- Reformas • Puertas Blindadas
- Portones Nuevos • Frentes de Rejas

☎ 4647-3351
Av. Gral. Mosconi 1061 L. del Mirador Bs. As.
www.mg-automatizaciones.com.ar

Programa Estético Odontológico Sonrisa Para Todos

implantes (sistema) desde 12 ctas. de **133***

ortodoncia (aparato) desde 12 ctas. de **290***

blanqueamiento (arco LED) desde 12 ctas. de **75***

Todos los tratamientos y especialidades hasta 12 cuotas sin interés
* Los valores expresados son estimativos y puede variar de acuerdo al requerimiento de cada tratamiento personalizado

aceptamos todas las tarjetas

Solicite su diagnóstico personal.
Tenemos la solución para su problema

4381-5273 / 5256-9648



le reparamos su vehículo sin costo

- Inspección y fotografías del rodado a cargo de nuestra empresa a domicilio.
- Resolución a las 72 hs de verificado el siniestro
- Reparación integral de los daños sufridos

NTC Gestiones y Servicios
Servicio Integral del Automotor

Montiel 2664 Cap. 4686 - 5154/5175 - 4687-1315
ID 150*7299 - 577*1952 / 15-5240-2318
www.ntconline.com.ar / ntcgestionsyservicios@hotmail.com



RyG

Mercedes Benz

Repuestos en General: Autos - Jeeps - Camiones
Desde Años 60 a últimos Modelos

BMW

Repuestos en general. Años 80 en adelante

Juan B. Justo 3566 - (1416) - CABA
Tel: 4584-7872 - Nextel ID: 575*1765
info@repuestosryg.com.ar / gerdani7215@hotmail.com



RADIADORES

- ▶ Electro ventiladores
- ▶ Condensadores
- ▶ Intercoolers
- ▶ Livianos y pesados

Av. Warnes 1468/70 C.A.B.A.
☎ 4582-5704/3824
Nextel: 270*177 / 270*1315 / 270*4931
repuestoscarritos@yahoo.com.ar
www.repuestos-carlitos.com.ar

BUJIPAR S.A.
EL MUNDO DE LAS BUJIAS

- Champion - N.G.K.
- Bosch - Beru
- Motorcraft - Eyquem
- M. Marelli
- Nippondenso - A.C.
- Wega - Kessel
- Ferrazi - Doduco
- Hit - Mallory
- Maxicap
- Bobinas - Competición
- Náutica - Motosierras
- Motos - Bujias Incandescentes
- Distribuidores - Juegos de Cables
- Tapas - Rotores
- Condensadores
- Platinos

☎ 4854-0559
Telefax: 4854-1534
Nextel: 397*1492

Adm. y Ventas: Humboldt 13
E-mail: bujipar@argentina.com / bujipar@hotmail.com

motorcheck Racing
servicio técnico especializado

- ☑ Chips de potenciación Nafteros y Diesel
- ☑ Inyección electrónica - Airbags - ABS
- ☑ Inmovilizadores - Llaves Codificadas
- ☑ Tableros e Instrumentales Digitales

BOSCH SERVICE

Av. Rivadavia 10071 - Villa Luro (5411) 4635.6661 info@motorcheck.com.ar





ARGEN CAJAS
REPUESTOS REPARACIONES REFORMAS 4x4 - 4x2
CAJAS de VELOCIDAD y DIFERENCIALES
SOLDADURAS de ALUMINIO

NUEVOS - USADOS - NACIONALES - IMPORTADOS
TODAS LAS MARCAS - ENVÍOS A TODO EL PAÍS
ENVÍOS A DOMICILIO

Av. Lope de Vega 2233/35 Capital
☎ 4568-9292 / Nextel: 582*1129
Nextel 582*1195 / info@argencajas.com.ar



FABIAN neumáticos

6 pagos sin interés LLANTAS ORIGINALES

socios ACA hasta **20%** descuento

Av. Warnes 1464 CABA - Tel.. 4583-7850 Nextel: 556*3288 - Envíos al Interior
www.neumaticosfabian.com neumaticos_fabian@hotmail.com











"EL AS" Taller Integral

- Banco de Chapista
- Cabina de Pintura
- Sacabollos
- Taller de chapa
- Pintura y Mecánica

Manuela Pedraza 3352 - Capital ☎ 4543-8680
el.as.@hotmail.com.ar



¡ATENCIÓN! COMPRO SU AUTO

Automotores Mauriel - 34 años en la zona

PAGO CONTADO ¡YA! - VOY A DOMICILIO

CON O SIN DEUDA
INHIBIDOS Y CHOCADOS

EMILIO CASTRO 5143 - CABA ☎ 4682-0006 / 4635-7552 / CEL.: 15-4417-3522

Local propio!



ALUMILCERRAMIENTOS.com.ar

**TECHOS FIJOS Y CORREDIZOS
DISEÑOS DE AMBIENTES
ABERTURAS DE ALTA
PRESTACION**

AUTOMATIZACION DE PORTONES
www.alumilautomatismos.com.ar

Av. Juan B. Justo 7385/87 - C.A.B.A.
Tel.: 4672-6293 / 3706-6319
ventas@alumilcerramientos.com.ar



**PUERTAS PLEGADIZAS
Y REBATIBLES**

Fabricamos a medida
Solicite presupuesto
sin cargo

Lun. a Vier.
9 a 13 y
15 a 19:30 hs.
Sab. 9 a 13 hs.

**aberturas
SAINATO**

Pichincha 406 - C.A.B.A.
Ventas: 4941-5608 4942-0491
Fábrica: 4254-8206 Quilmes - Nextel: 312*1904
www.aberturassainato - info@aberturassainato.com.ar



PLASTIFICADORA

Pulido sin polvo e hidrolaqueado

Casa Poli-Max

Garantía 10 años **PETRI IQ**

Presupuesto sin cargo - Colocación y arreglo
Tel.: 4671-3372 - Cel.: 15 3079-7360
www.casapoli-max.com.ar



DENT EVOLUTION CARS Profesionales en Estética Automotriz

- Chapa - Cabina de Pintura
- Sacabollos Artesanal
- Lustrado y Abrillantado
- Cursos y Capatación

Av. Directorio 2911/07 - CABA
Tel.: 2053-7100
Cel.: 15 6016-5789
info@dentevolutioncars.com.ar / www.dentevolutioncars.com.ar



SMYRA
UN TALLER, TODOS LOS SERVICIOS

Taller Multimarca Nacionales e Importados

Electrónica Mecánica
Inyección Accesorios

Av. Rivadavia 8016, C.A.B.A. - Tel.: 4613-0676
info@smyra.com.ar / www.smyra.com.ar



INYECCION ELECTRONICA

40 años en la zona

Eduardo Inyección

- Diagnóstico Computarizado
- Electricidad del Automóvil
- Arranque - Alternadores

Constitución 3748 - C.A.B.A. - Tel.: 4922-0188 - www.inyeccioneduardo.com.ar



CHERY LAND-ROVER

SERVICIO OFICIAL INTEGRAL

- * CHAPA - PINTURA - REPUESTOS
- * ATENCION A OTRAS MARCAS

A socios ACA 10% descuento

Dto. Alvarez 247 - C.A.B.A.
Tel/Fax: 4632-9414 / 3673
ID: 338*329
dublin.chery@gmail.com



SAABCENTER

SERVICIO ESPECIALIZADO
VENTA DE REPUESTOS

Audi, Saab, Volkswagen

Plaza 1245 - Capital Federal
Tel.: 4551-7678 - Tel./Fax: 4554-7541
info@saabcenter.com.ar / www.saabcenter.com.ar



AUTO CHIP

- Inyección electrónica • Adaptación de ECU
- Desinmovilización de ECU • Reparación de ECU
- CHIP Potenciación • CHIP para GNC • Venta de zócalos
- Reparación de tableros • Clonaciones de llaves
- Potenciación por OBD-II • Capacitación

Saraza 1802 (esq. Miró) - Capital
Cel: 011 15 6985-0185 ID: 172 * 4419
autochip09@hotmail.com



LARA REPUESTOS

para **TOYOTA**

Repuestos Genuinos y Alternativos
Av. Villegas 853 - Ramos Mejía
Tel.: (011) 4441-3069 - (011) 4441-7067
lararepuestos@speedy.com.ar
www.lararep.com.ar
Horario de 8 a 12 / 14 a 18 hs - Sábados 9 a 12
ENVÍOS AL INTERIOR



TALLER DE REPARACIÓN INTEGRAL DEL AUTOMOTOR

AIRE ACONDICIONADO

PRECIOS ESPECIALES | Pintura con cabina de secado | Chapa: especialidad en volcados y chocados

B. Perez Galdos (esq. Caboto) Capital **4307-5503**
email: taller-autorep@hotmail.com



MUNDO RUEDAS

neumáticos y llantas
todas las marcas
nacionales e importadas
¡no dudes en consultar!

SOCIOS ACA hasta 30% desc. en servicios

Av. Rivadavia 9178 Capital
☎ 4671-0976/7810 Nextel: 178*2340
Av. J.B. Justo 9753 CABA ☎ 4643-1430 / 4644-1013
www.mundoruedas.com.ar



"MANEJAR NO SERÁ MÁS UNA ANGUSTIA,
NI EL RIESGO DE ENCANDILAR?"

LA LUZ ES VIDA

schelfi faroservice ELECTRONICA AUTOMOTRIZ

**ALINEACIÓN DE FAROS
KIT DE XENON**

DIAGNOSTICO COMPUTARIZADO - REPARACION Y LIMPIEZA DE OPTICAS

Luchter 41 (alt. Rivadavia 12.100) Ciudadela
☎ 4653-2664 mail: faroschelfi@yahoo.com.ar
www.schelfifaroservice.com.ar



COMPRO AUTOS

Con o Sin Deudas
En Cualquier estado

EFFECTIVO YA!!!

Tel.: (011) 4899-1407
Cel.: 15-5496-5670

TALLER "GENARO"

Taller de chapa y pintura
Autos nacionales e importados
Laboratorio de colores
Cabina de pintura presurizada

MAQUINA SACABOLLOS

Velez Sarfield 1812 - Martinez
(Alt Yrigoyen 1.800 - 1 cuadra)
☎ **4836-2421**
matmeli@fibertel.com.ar

IBERSPORT

Chapa - Pintura - Granizo - Sacabollos
Cabina de Secado - Laboratorio Computarizado de Color
Banco de Estirado con Elevador Calibrado



Del Barco Centenera 933 - C.A.B.A.
Tel.: (011) 4923-2717 - Cel.: (011) 15 6531-9579 - ID 712*5437
info@ibersport.com.ar - www.ibersport.com.ar

CHAPA Y PINTURA

CarTec II s.r.l.

HOMOLOGADO
POR EL **CESVI**



CABINA PRESURIZADA Descuentos Socios **ACA**
BANCO DE ESTIRAMIENTO COMPUTARIZADO

• Vélez Sarsfield 1841 Tel. 4836-0406/1930 - Martínez
• Cuyo 1635 Tel. 15-5248-2033 - Martínez
cartecdos@sinectis.com.ar

MH MOLLO Hnos. e Hijos

SERVICIO ELECTRICO INTEGRAL DEL AUTOMOVIL

AIRE ACONDICIONADO, ARRANQUES, ALTERNADORES,
ENCENDIDO ELECTRONICO, ELECTROVENTILADORES,
LIMPIAPARABRISAS, INYECCION ELECTRONICA

BATERIAS

TARJETAS DE CREDITO

GASCON 1511 - Tel 4863-4754 Capital
consultas@mollohermanos.com
www.mollohermanos.com

AIRBAG

REPARACION - ESCANEADO
VENTA DE REPUESTOS NUEVOS
Y USADOS - TODAS LAS MARCAS

Juan B. Justo 3145 - Cap. Fed.
Tel: 4856-1846 / Cel: 15-3554-0099
ID: 167*23208

sistemasairbag@hotmail.com



SACAMOS, RECTIFICAMOS
Y COLOCAMOS SU MOTOR
Y TAPA DE CILINDROS.

UNICA DIRECCION

- Rectificación de Motores Diesel o Nafteros.
- Vehículos convencionales ómnibus y tractores.
- Rellenos de tapas de cilindros/block.
- Encasquillados para GNC.

Atención a socios ACA



Repuestos Originales
Presupuestos sin cargo
Garantía por escrito

Salcedo 3747 - Cap.Fed. Tel: (54-11) 4921-7882/1858 www.recticarservicios.com.ar

La Barrera

lava autos
\$20 DESCUENTO EN UN LAVADO
DE CARROCERIA
Válido de lunes a viernes

PALESMO: Soler 5601
VENC. 23/12/11 PALERMO: Av. J. B. Justo 1502
PRESENTAR CUPON MARTINEZ: Av. Santa Fe 2757

La Barrera

lava autos
\$20 DESCUENTO EN UN LAVADO
DE CARROCERIA
Válido de lunes a viernes

PALESMO: Soler 5601
VENC. 23/12/11 PALERMO: Av. J. B. Justo 1502
PRESENTAR CUPON MARTINEZ: Av. Santa Fe 2757

La Barrera

lava autos
\$20 DESCUENTO EN UN LAVADO
DE CARROCERIA
Válido de lunes a viernes

PALESMO: Soler 5601
VENC. 23/12/11 PALERMO: Av. J. B. Justo 1502
PRESENTAR CUPON MARTINEZ: Av. Santa Fe 2757

PARABRISAS CARTEC

PILKINGTON



Descuentos Socios **ACA**

CERRAJERÍA - POLARIZADOS
SACABOLLOS - LUSTRE - TEFLÓN

• Cuyo 2138 4717-0484 - Martínez

parabrisascartec@uolsinectis.com.ar

CHAPA Y PINTURA

SACABOLLOS SIN DAÑAR LA PINTURA

¿LO CHOCARON?
NO SE PREOCUPE
LE REPARAMOS SU VEHICULO
SIN COSTO

AUTAL Desde 1983

Cabina de pintura
Computadora de colores



Descuentos Socios **ACA**

Av. Congreso 5976 - Villa Urquiza, Capital
tallerautal@yahoo.com.ar / Tel.: 4572-6365

CAJAS AUTOMATICAS

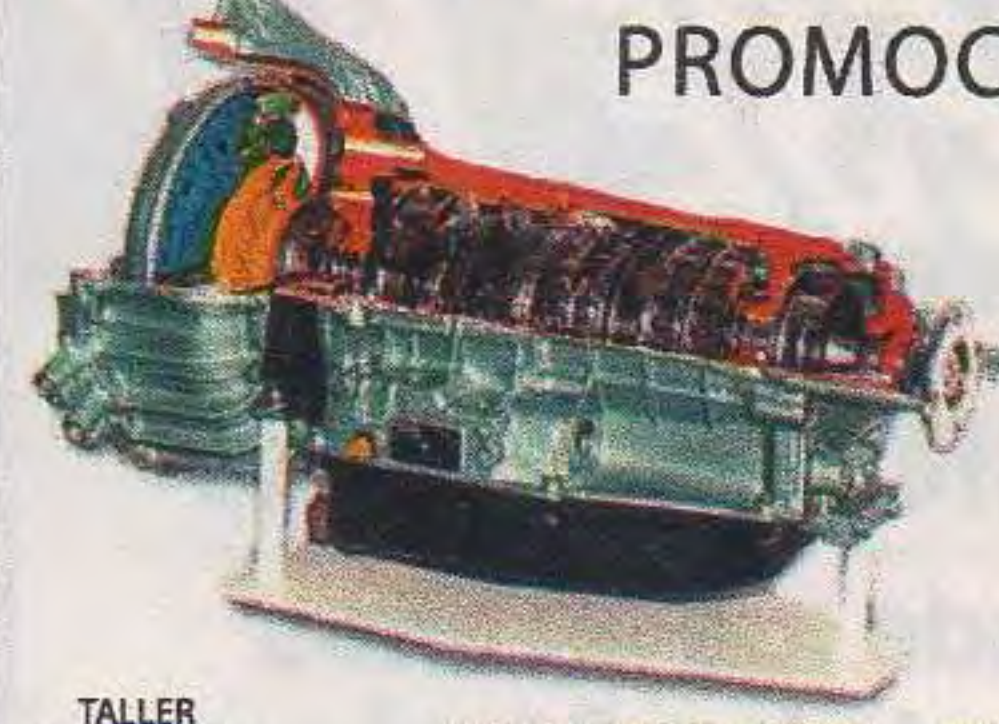

PROMOCION EN SERVICIOS DE CAJAS

Reparacion de
CONVERTIDORES
todas las marcas

envios al interior - tarjetas



IMPORTADORES - EXPORTADORES

DE MARCO HNOS. SRL.

24 de NOVIEMBRE 561 Cap. Fed.
Tel. 4931-7488 Tel./Fax 4931-4410



OPTICAS Y FAROS AUXILIARES

Valeo iluminación

Nº 1 en Faros Originales

encendido silvio s.a.
★ 36 Años Bien iluminados ★

0800-444-0025 esilvio@fibertel.com.ar
www.valeo-argentina.com.ar



CONSTRUYA PARA SIEMPRE

RIPOOLS
PISCINAS

Iluminación · Climatización · Revestimientos

Pilar · Bariloche 02322-480427 / 15-5183-5621
www.ripools.com.ar · info@ripools.com.ar

Elimina el SARRO en cañerías y equipos
Basta de problemas por aguas duras!

DIM

DESINCRUSTADOR POR INDUCCION MAGNETICA



\$ 125 c/u

Piscinas y Estanques sin CLORO!
Bactericida + Alguicida + Clarificador

PAS

PURIFICADOR Y ABLANDADOR SOLAR



\$ 1.280 ECOPAS

(011) 4823-3640 / info@agentesolar.com.ar
www.agentesolar.com.ar

CERRAMIENTOS ALUM - DESIGN



Techos fijos - Corredizos
Divisores Oficina - Mamparas
Policarbonatos - Herrería

Los mejores precios Técnico s/cargo
Consúltenos

CHEQUES Y TARJETAS

Av. San Martín 3384 - Capital
www.alumdesign.com.ar 4585-0293

ODONTOLOGIA IMPLANTES - BLANQUEAMIENTOS

PROMOCION 4 IMPLANTES o MAS
Pacientes del Interior del Pais Pasaje GRATIS!!
y estadía con desayuno en C.A.B.A.

Financiación con todas las Tarjetas de Crédito 25 años de Trayectoria

0810-333-5228
www.dentalcareimplantes.com.ar
Arenales 1670 3º Cº Capital Federal DENTAL CARE esthetics & implants

CERRAMIENTOS CORTINAS

VIDRIOS
* Cerramientos de aluminio
* Techos en Policarbonato
* Mosquiteros
* Mamparas de baño
* Cristales
* Espejos

HERRERIA
HOGAR
CORTINAS DE ENROLLAR
REPARACION Y VENTA
Barrios: comunes de madera y plásticas
Varillas - Motores y reductores de peso
REJAS - PROTECCION de BALCONES
DONATO ALVAREZ 129
4631-5896 - 4632-0757
4633-6306
SERVICE BLINDEX www.srhogar.com.ar

NAVARRRO producciones Tel.: 4373-1079 - agn@navarroproducciones.com.ar

PLASTIFICADOS
 Y PULIDOS de PISOS de PARQUET y MOSAICOS
COLOCACION-ARREGLOS
 Hidrolaqueado sin olor
 Nuevo Método: SIN POLVO
TODAS LAS TARJETAS
 Jean Jaures 441 CAP
15-5405-5463 4865-5463
 www.sanjorgedecoracion.com.ar



CERRAJERIA
Audio Car y Alarmas
 Autos Nacionales e Importados

 Av. Maipú 2184 Fte. a Quinta de Olivos
Tel: 4785-2050
Cel: 15-6406-2547 ID: 585*1969

BILLAR · SNOOKER · METEGOL · RULETA · VS.

 -Desde 1917-
CAPITAL (011) 4585-1544
PILAR 02322-473051
WWW.JUEGOSGALAZZI.COM.AR

PLASTIFICADOS
PETRI RICHARD
PULIDO - HIDROLAQUEADO
 de pisos de parquet Colocación/Reparación
SEMIMATE - MATE
 Av. Mariano Acosta 2515 Cap
4619-1769
 Presupuesto sin cargo c/garantía escrita
15-6041-8111 - ID:585*1947
 elparquetista@hotmail.com

PULIDO y PLASTIFICADO
 Colocación y Reparación
 Las Pirámides Pisos de Parquet y Mosaico

 Sistema SIN POLVO
HIDROLAQUEADO ALTO TRANSITO
Garantía Escrita 10 años
4862-5269 Atendido por su Dueña

CERRAMIENTOS CARRASCO
 • PATIOS
 • QUINCHOS
 • TERRAZAS
 • MOSQUITEROS
CERRAMOS BALCONES
HERRERIA EN GENERAL
 Techos de Policarbonato Fijos y Corredizos
TODAS LAS TARJETAS 4674-2718
 Carrasco 670 (J.B. Justo 7500) Floresta
 www.cerramientoscarrasco.blogspot.com

CERRAMIENTOS VIDRIOS

 Mampara p/baño • Divisores de oficina • Puertas • Ventanas
 Mosquiteros • Bow-window
 Frentes de negocios
 Placard • Plegadizas.
30 AÑOS 1980-2011
Techos Fijos y Corredizos 4647-0470
 Eva Perón 901 (Ex Iparraguirre) L. del Mirador
 www.cerramientosch.com.ar

FILTRACIONES
30 AÑOS DE EXPERIENCIA
 Colocación de membranas
 Terrazas y Embaldosados
 Pinturas Impermeabilizantes
 Pintura frentes y medianeras
 Trabajos en altura
 Atención a Consorcios y Administraciones

4552-3573
 GARANTIA ESCRITA Gral. E. Martínez 835 - Cap.

Plastificadora
PROVISION DE PISOS
 • Hidrolaqueado. Plastificado.
 • Alto tránsito. Sistema sin polvo.
 • Pulido de Mosaico, mármol, granito.

COLOCACION ARREGLOS 15-4043-9665
03327-445934

JUBILESE YA!
CON O SIN APORTES
 Mujeres desde los 59 años
 Hombres desde los 64 años
 ESTUDIO JURIDICO EN TODO EL PAIS
 Lun a Vie de 10 a 19 hs. **Tel: 011-4976-7005**

AquaClear
 radiante como el primer día
 Presentamos el primer equipo de medición, regulación y dosificación de la Argentina

 Sistema inteligente de control de agua en piscinas
 Lochner S.R.L. - Tel: (011) 4794 0023
 info@lochner.com.ar | www.aquaclear.com.ar

Classpools
 Robot Inteligente Limpiapiscinas
 Todo lo que tu pileta soñó

 cubrepletas
 "Mantenga su pileta impecable todo el año"
 011-3967-7883/4648-3093 www.classpools.com.ar

GARAGES FREE PLACE
DESARMABLES
 Envios al Interior
GARAGES Y OBRADORES

 011 15-5349-0086 · Fábrica 02324-430777
 www.viviendasequinox.com.ar

MUEBLES Full Home
\$ 2190
 Rinconero Soft en cuero ecológico color a elección
 Juego de Living · Dormitorios
 Colchones · Placards
Av. E. Perón 5161 Cap 4682-7409
 ABIERTO TODOS LOS DIAS

La Moneda

CANJEO DOLARES EN EL ACTO
 Rotos · Quemados · Manchados · Pegados
 Cuenca 3475 Cap. Fed. - 4501-1434
 www.dolaresrotos.com

AUTOMATICAMENTE SU PORTON
 en el día y páguelo en 24 cuotas
10% desc. a Socios del ACA

15-3697-3551 | 4442-3454
Apritec www.apritec.com.ar

PLASTIFICADORA
PULIDO · HIDROLAQUEADO
 Venta · Reparación · Colocación de Pisos de Madera
MENCIONANDO ESTE AVISO 10% desc.
 Mosaico · Mármoles · Vitrificados

www.Devopisos.com.ar
 Juan B. Justo 5312 Cap ID. 575*3767
4581-1727 / 4586-1692 / 15-6382-9500

AGUA SIN SARRO = AGUA LIMPIA

Nuevo !!! ABLANDADOR *Solución económica y definitiva*

Muy fácil montaje bajo mesada. Puede instalarse en otros lugares para proteger artefactos. No necesita cartuchos ni repuestos. No consume mas sarro !! Consulte por **ABLANDADOR TOTAL**

IONIS INDUSTRIAS IONIS

Calderas, Sanitarios, Electrodomésticos Natatorios, Sistemas de Calefacción

www.ionis.com.ar info@ionis.com.ar

AVDA. BELGRANO 2850 1° PISO C.A.B.A. (011) 4957- 5182 / 4957- 5162
Atendemos Comercios, Industrias, Countries y Zonas del Interior

CINTAS - BICICLETAS FIJAS
ELIPTICOS - MULTIGIMNASIOS
RANDERS - PRECOR - EMBREEX - BH

PROMO DTO 10%

Standard Bank **6 cuotas** sin interés
Banco Provincia **12 cuotas** sin interés
nativa **12 cuotas** sin interés

Envíos al Interior

con **VISA MasterCard**

Venta Telefónica a Particulares y Gimnasios Tarjetas de Crédito

Nueva Dirección en CAPITAL !!!

Avda. Cnel. Díaz 2526 casi Las Heras (011) 4809 - 0226
LA PLATA: Avda. 7 N° 164 (0221) 482 - 5494
QUILMES: Moreno 671 (011) 4257 - 1853

www.vitalgraf.com

COMPRO MUEBLES

ANTIGUOS Y MODERNOS

Adornos, Arañas, Estatuas, Cristalería, Platería, Porcelana.

4553 - 7020
(15) 4411 - 3499

laesquina1@fibertel.com.ar
Envíenos sus fotos. Cotizamos vía mail.

Nuevo Modelo !! 16 cm x 74 cm x 1.90 mts
18 pares

Sistema de puerta (suspendida) corrediza en ambos sentidos, para acceder cómodamente a su calzado. Opcional marco con espejo. Patente en trámite.

3 profundidades
15, 25 y 35 cm

26 modelos también a medida hasta de 45 pares

ej.: **15 a 18 pares**
15 cm x 62 cm x 1,78 m

venta telefónica **Juncal 2718 p.b.**
0800-777-0999 4827-0777

www.scarpieraelbotinero.com.ar

OLIVOS PARK
LAS MEJORES PILETAS EN PLÁSTICO REFORZADO

SOMOS FÁBRICA: Cumplimos 40 años en el mismo lugar y con el mismo nombre !!

GARANTÍA 10 AÑOS

Más de 18 Modelos de Piletas con Escalera Romana y Desnivel - Filtros **6 CUOTAS sin interés**

10% de AHORRO y 10 CUOTAS sin interés con las tarjetas VISA y AMERICAN EXPRESS del Banco SANTANDER RÍO

4799 - 6203

Panamericana 3375 casi Puente San Lorenzo Olivos
www.olivospark.com.ar olivospark@olivospark.com.ar

Bombacha Pañal *de verano*

Prendes

- Unisex. Nocturna y Diurna
- Cómoda, Suave y Fresca
- Calce perfecto

Conozca nuestros Apósitos, Pañitos y Refuerzos

Venta por mayor y por menor - Envíos al interior
4753.6278 - 4833.6994 - Av. Scalabrini Ortiz 1995
www.prendes.com.ar - info@prendes-online.com.ar

SUCESIONES
MEDIACIONES

DAÑOS Y PERJUICIOS - DIVORCIOS - ALIMENTOS
DESALOJOS - RECLAMOS DE SUMAS DE DINERO
DIFERENCIAS DE COTIZACION

Estudio Dra. Julia Javkin y Asoc.
javkinjulia@yahoo.com.ar

15-5062-8310 4381-2454

TOLDOS ZANDONADI
10 AÑOS A SU SERVICIO

Lonas Nacionales e Imp. Sistema de Brazo Invisible Cortinas Roller

REPARACIONES
PAYSANDÚ 1979 - CAPITAL
4585 - 6184

Presupuestos sin cargo. www.toldoszandonadi.com.ar

CERRAMIENTOS PARA BALCONES

Nuevo sistema **PLEGABLE SIN PARANTES** PANORAMA APERTURA TOTAL ! **CRISTAL**

J. B. Justo 4660 Cap. **4584-9696 / 4581-0883**
informes@metalcer.com.ar www.metalcer.com.ar

INDECALCALZADOS
OUTDOOR - FOOTWEAR

EQUITACION **GOLF** **TREEKING**

DURO TECH MR

Av. Independencia 3355 C.A.B.A. - Tel. **4931.2893**
www.indecal.com.ar

PUERTAS PLEGADIZAS
MABEDOOR

MACIZAS ENCHAPADAS
MELAMINA P.D.F.
CIEGAS - REBATIBLES - A MEDIDA
VIDRIADAS Y VITREAUX
con JUNTAS de PLOMO y BRONCE

Venta Telefónica
4244 - 0157

mabedoor@gmail.com
www.mabedoor.com.ar

Fábrica Expo Ventas: RIVADAVIA 321 TEMPERLEY BS. AS.

Dhivano
de MI LIVING S.R.L.

A SOCIOS A.C.A
20%
DTO.CDO. EFVO.

4201 - 4167
4201 - 3643

VENTAS POR MAYOR Y MENOR
CALIDAD EXPORTACIÓN
ENVÍOS A TODO EL PAÍS

Fábrica Expo Ventas: Avda. Pavón 224 / 36 Avellaneda frente a Carrefour // www.dhivano.com.ar dhivano@dhivano.com.ar

www.DhivanoOnline.com HOGAR Tel. 4382 - 8965 / 5275 - 0135/36/37 / (15) 5759 - 4383 / (15) 6604 - 7686 / info@masx2.com.ar

OFERTAS DE OCTUBRE Somos Fabricantes

2cpo **\$3200**

3cpo **\$3850**



A3 DECO

Chesterfield en Talampaya

Esquinero cuero ecológico 2,10 x 1,60

\$2550

colores a elección · 3 cuotas sin interes

Melincué 3137 Tel 4502-2020 www.a3deco.com.ar

CERRAMIENTOS

- A 30 New - Modena
- Terrazas y quinchos
- Techos fijos y corredizos en vidrio y policarbonato
- Protecciones · Rejas
- Frentes de negocios y de placards



RENACER

Lafuente 120 Cap. **4637-5956**

www.renacercerramientos.com.ar

PLASTIFICADORA MARIO

Pulido e hidropulido

Presupuesto s/cargo

Tarjetas de Crédito

4304-8016 / 8376

www.plastificadoramario.com.ar

FABRICA DE PILETAS DE FIBRA

OFERTA PRE-TEMPORADA

6 CUOTAS SIN INTERES

20 modelos · Colores a elección

4731-6316/4749-1162

www.play-mar.com.ar

ZONAS DISPONIBLES PARA DISTRIBUIDORES

LUSTRAMOS SUS BRONCES

Pulido y Laca a Fuego Arañas - Lámparas - Manijas

BAÑOS EN PLATA, ORO, NIQUEL

Juegos de Té - Bandejas - Candelabros

ENTREGAS A DOMICILIO · ENVIOS AL INTERIOR

4796-3320

Av. Maipú 810 V. López www.talleresenovar.com.ar

PISCINAS EN HORMIGON MONOLITICO



SOLADOS

GARANTIA 20 AÑOS

Seguinos en 

www.solados-pools.com.ar - 4481-2657 / 8264

CINTAS MOTORIZADAS - ELÍPTICOS RECUMBENT - PLATAFORMAS VIBRATORIAS Y MAS...

Fitness77 Distribuidor oficial de:

OLMO bikes & fitness

RANDERS

Ventas por Mayor y Menor Envíos a todo el país

4383-6161 / 0087 www.fitness77.com.ar

Casa Central: Pte. Luis Saenz Peña 255 CABA - ventas@fitness77.com.ar

CERRAMIENTOS **ALUMITEK**

- Protección de Balcones
- Rejas de Seguridad
- Aberturas de aluminio
- Cortinas Roller
- Protección de Piscinas

MOSQUITEROS: Mosquitos y Murcielagos

FINANCIACION CON TARJETAS DE CREDITO www.alumitek.com.ar | 4116-8747 | 568*5055

GNC ROLON

INSTALACION DE EQUIPOS DE GNC

EL MEJOR PRECIO Y CALIDAD GARANTIZADA

- Reparaciones · Accesorios · Repuestos · Obleas
- Pruebas Hidráulicas · Equipos Italianos de 5ta. generación

(011) 4735-7468

Av. Avelino Rolón 1648 · Boulogne Sur Mer · Bs.As. www.gncrolon.com.ar Tarjetas de Crédito

PERSONALICE SU EMPRESA

PROMOCION

\$ 60 = C/U

Minimo 6 remeras

ENVIOS AL INTERIOR

Gastos de envío a cargo del comprador

REMERAS EXCELENTE CALIDAD ESTAMPADAS CON SU LOGO

(011) 4299-4659

15-3403-1236

delsur576@yahoo.com.ar

TAPICERIA Rocel desde 1960

- RETAPIZADOS ARTESANALES
- Carpintería
- Lustre
- ESTERILLADOS

Visita sin cargo **4683-2309**

J. B. Alberdi 4647 / E. Castro 4740 Cap. www.rocelmuebles.com.ar

Stock buenos aires

Sillones y Sofá Camas

\$ 2.450.- Sofá cama 3 cpas.

\$ 1.990.- Sofá cama 2 cpas.

ENTREGA INMEDIATA

ENVIOS AL INTERIOR TODAS LAS TARJETAS

Av. Belgrano 1340 | Av. Belgrano 1945

4381-1809 | 4953-6395

www.stockbsas.com.ar

PROTECCION DE BALCONES

¡ SI PARA TUS CHICOS QUERES PROTECCION !

CERRA TU BALCON

La BOUTIQUE del HIERRO®

- Protección de Ventanas · Piletas
- Rejas de Seguridad · Bauleras

COMPRE BIEN SABIENDO A QUIEN

Teléfono 4772 1245 // Tel/Fax 4772 4527

Thames 937 - Capital Federal laboutiquedelhierro@gmail.com

www.laboutiquedelhierro.com

47 AÑOS del cliente

Unicas con doble alambre de seguridad

Al buen dormir

Suavestar, Cannon, Belmo, Simmons

Diván Doble C/Carro Levadizo **\$799-**

Varios modelos **Gomalatex**

Distib. Oficial Cannon

Tarjetas de debito

Envios al interior Por mayor y menor.

Mencionando este aviso, c/su compra solicite una almohada de obsequio

TUCUMAN 1766 Cap 4372-5606 / 4375-1864

▶ LLAME GRATIS AL 0-800-222-5837 ◀

RETAPIZADOS SILLONES DE TODOS LOS ESTILOS

- Retapizados Artesanales
- Trabajos con garantía
- Todas las tarjetas
- Presupuestos a domicilio sin cargo.

Av. Belgrano 1340 - C.A.B.A. **4381-1809/4953-6395**

stockbsas@hotmail.com

Hogar XXI®

Cocinas * Parrillas * Discos de arado * Hornos de calor envolvente

Salamandras * Calefactores a leña

Asadores * Hogares * Leños gas

www.hogar-21.com.ar

(011) 4241-2817 Gral. Donovan 1388 - Lanús - Bs As | Sucursal Cap Fed Av.A. Thomas 2686 (011) 4587-2167

CASA RUTI Distribuidor Oficial de: **Poliacrílico GREAPLAS**

Poliacrílico Antigranizo
Para su Jardín de Invierno **NO DUDE EN CONSULTAR**

VENTA POR MAYOR Y MENOR 4640-1580 / 4640-1593
Av. Juan M. de Rosas 7228 I.Casanova www.casaruti.com

AUDIFONOS
A&M Fabricados por Siemens Alemania

AmpliMed AUDIOLOGIA
Reparación todas las Marcas. Moldes, Pilas, Accesorios

Tecnología Última Generación
Obras Sociales - Estudios - Atención Profesional
www.amplimed.com.ar
4373-3722/3273
Tte. J.D. Perón 1873 • 3° "A" • (1040) Cap. Fed.

PISOS Y CORTINAS DE MADERAS

Mader-Cas
DIRECTO DE FABRICA
Reparación en Gral. - Madera - PVC - Roler / Black Out
Motorización de Persianas
Descuentos y Facilidades para Consorcios

PULIDO - HIDROLAQUEADO
ENCERADO - PLASTIFICADO
Todo para su Piso de Madera!! **PETRI IAC**
Venta - Colocación - Reparación

MANSILLA 2826 CAPITAL FEDERAL ☎ 4961-1645 mader-cas@hotmail.com

ODONTOCABILDO
Promoción **IMPLANTE + CORONA \$1500**

Carillas \$ 600
Corona de Porcelana desde \$ 800
Prótesis completa desde \$ 800
Perno y Corona desde \$ 900

Turnos Inmediatos! Trabajos Terminados en 48 hs!
Turnos de Lunes a Sábados **Consultas Sin Cargo!**

4701-6421 Av. Cabildo 3011 1° C - Capital
:: Laboratorio Propio ::

ODONTOLOGIA
AL ALCANCE DE TODOS
SONREIR NO CUESTA TANTO
SOLUCIONES ESTETICAS AL INSTANTE

PRESTACIONES
Prótesis Flexibles - Cromos Sin Ganchos
Tratamiento de Conducto
Ortopedia - Blanqueamiento
CORONAS DE PORCELANA: SOBRE METAL Y SIN METAL
Moderno Sistema de Implantes en una Sola Cirugía,
Sin Dolor y de Rápida Recuperación.
Nuevos Tratamientos de Ortodoncia Estéticos.

Lo invitamos a realizar una consulta SIN CARGO a fin de actualizar su estado bucal, ya que la prevención de patologías que pueden afectar su salud es uno de los pilares de la odontología moderna.

PLANES EN CUOTAS Y TARJETAS DE CREDITO
Turnos Inmediatos: Lunes a Viernes de 10 a 20 hs. Sábados de 10 a 19 hs.
LINIERS: Ibarrola 7070 Cap. Tel: 4644-2546 / 2547
BOEDO: Urquiza 835 Cap. Tel: 4931-7124 / 4957-7984

CERRAMIENTOS
TECHOS DE CHAPA COLOR • CIELORRASO TERMOACUSTICO
ALUMINA TECHOS CORREDIZOS Policarbonato - Poliacrílico
VIDRIOS DVH / MOSQUITEROS

"28 Años en el Gremio" Reparaciones en Gral.
Frag. Pte. Sarmiento 1934
www.alumina.com.ar
Somos Fabricantes 4584-4079 • 4585-6674
Entrega Inmediata • El Mejor Precio • Garantía Escrita

ENLOZADOS SUDAMERICANA
Bañeras y Azulejos
Pulido y Plastificado de Pisos Parquet

www.enlosud.com.ar
Tel: **4911-7935** Beazley 3735 Capital Federal
Tel: **0800-666-6037**

REDES DE PROTECCIÓN
Proteja a sus hijos antes... **no después**

100% Nylon CON o SIN Nudos

Balcones
Ventanas
Escaleras
BLANCAS
NEGRAS
TRANSPARENTES

lacasasegura
redes de protección

Av. Warnes 370/2 - (C1414AAQ) Cdad. Aut. de Bs. As.
Tel./Fax: 54.11.4857-0185
lacasasegura@lacasasegura.com - www.lacasasegura.com

PARABRISAS
CRISTAL AUTOMOTOR S.R.L.

PARABRISAS PARA AUTOMOTORES
POLARIZADOS (casas y edificios)
BLINDAJES - GERRAJERIA
AUTORRADIO - ALARMAS
PARABRISAS Y VENTANILLAS PARA OMNIBUS
ENVIOS AL INTERIOR

Lunes a Viernes 8:30 a 18:00 hs. - Sábados 8 a 13 hs.
LA RIOJA 1451 (esq. Pavón) Cap. Fed.
Tel./Fax: 4941-0214 Nextel: 577*7649
info@crystalautomotor.com.ar
www.cristalautomotor.com.ar

Taller All Car's
Sistema computarizado de colores
Cabinas presurizadas
Compañía de seguros

Alfa Romeo Audi Mercedes-Benz

Maza 472/74 - ID: 548*9990 / 693*2421 - Tel.: 4932-4047

ELECTROMECAÁNICA INYECCIÓN ELECTRÓNICA
VIDAL NAFTA Y DIESEL

MECANICA EN GENERAL NAFTA Y DIESEL

DIAGNÓSTICO COMPUTARIZADO
ELECTRICIDAD DEL AUTOMOTOR - ENCENDIDO
TABLEROS - INSTRUMENTAL - FRENS - TREN DELANTERO
EMBRAGUE - VENTA DE BATERÍAS

Virrey Liniers 538 Tel: (011) 4931-2396
C1220AAB C.A.B.A. Cel.: 15-6992-8685 - ID: 272*5413

NÚMEROS TELEFÓNICOS DE AUXILIO MECÁNICO PARA TODO EL PAÍS

0800-777-AUXI (2894)
(011) 4808-6400
(011) 4803-3333

Soluciones juego
pag. 44

Solución:

- 1- RESPETO
- 2- CORTESÍA
- 3- PELIGRO
- 4- DESOBEDIENCIA
- 5- SOLIDARIDAD
- 6- IMPRUDENCIA
- 7- INTOLERANCIA
- 8- CUIDADO
- 9- RIESGO
- 10- OBEDIENCIA
- 11- PRUDENCIA
- 12- SUCIEDAD

CURSOS DE NAVEGACION DEPORTIVA

- Curso de Timonel Vela y Motor

- Curso de Patrón de Yate

- Viajes de Instrucción al Uruguay

Cursos de reconocido prestigio
en el ámbito náutico deportivo.

Dictados en la Sede Central

INFORMES E INSCRIPCION

Lunes a Viernes de 10 a 19 horas.

Tel. 4702-0302. E-mail: profesordelgadillo@gmail.com

Programas y habilitaciones oficiales de la Prefectura.

www.aca.org.ar



Nuestros socios
pueden hacer el trámite de emisión
y renovación de la **Licencia de
Conducir de
Capital Federal!!**



Se puede realizar en:

► **Sede Central - Av. Libertador 1850**

► **U.S. Flores - Av. Rivadavia 7530**

por convenio con el Gobierno de la
Ciudad Autónoma de Buenos Aires

Horario:

De lunes a viernes de 7.30 a 13.30 hs.

Para mayor información llame al:

0800-888-9888



AUTOMOVIL CLUB ARGENTINO

WD-40

Lubrica los motores de los seguros y ventanas eléctricas.

Previene la corrosión al motor.

Limpia y restaura los burletes de goma de las ventanas.

Protege y limpia los bornes de la batería.

Desplaza la humedad del distribuidor.



Elimina el aceite adherido en el suelo.

Previene la corrosión al chasis.

Remueve la brea de la carrocería sin dañar la pintura original.

Elimina savia e insectos sin dañar la pintura original.

Libera las tuercas trabadas de las ruedas.

Proporciona una excelente lubricación a los amortiguadores.

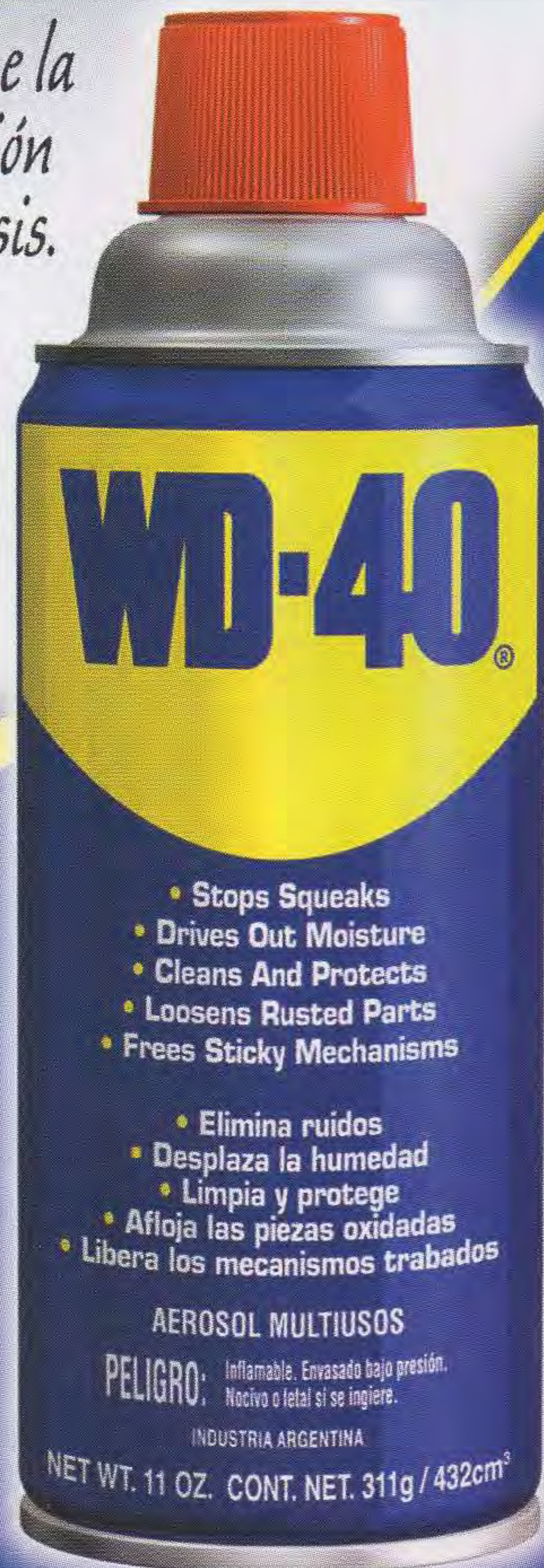

- Stops Squeaks
- Drives Out Moisture
- Cleans And Protects
- Loosens Rusted Parts
- Frees Sticky Mechanisms

- Elimina ruidos
- Desplaza la humedad
- Limpia y protege
- Afloja las piezas oxidadas
- Libera los mecanismos trabados

AEROSOL MULTIUSOS

PELIGRO: Inflamable. Envasado bajo presión. Nocivo o fetal si se ingiere.

INDUSTRIA ARGENTINA

NET WT. 11 OZ. CONT. NET. 311g / 432cm³

Siempre hay otro uso

Náutica | Golf | Solares | Autos | Camiones | Industria | Motos | Cuatriciclos | Jet ski | Alarmas | Juguetes | UPS

¿Piensa en Baterías? www.BATERIAS.com.ar

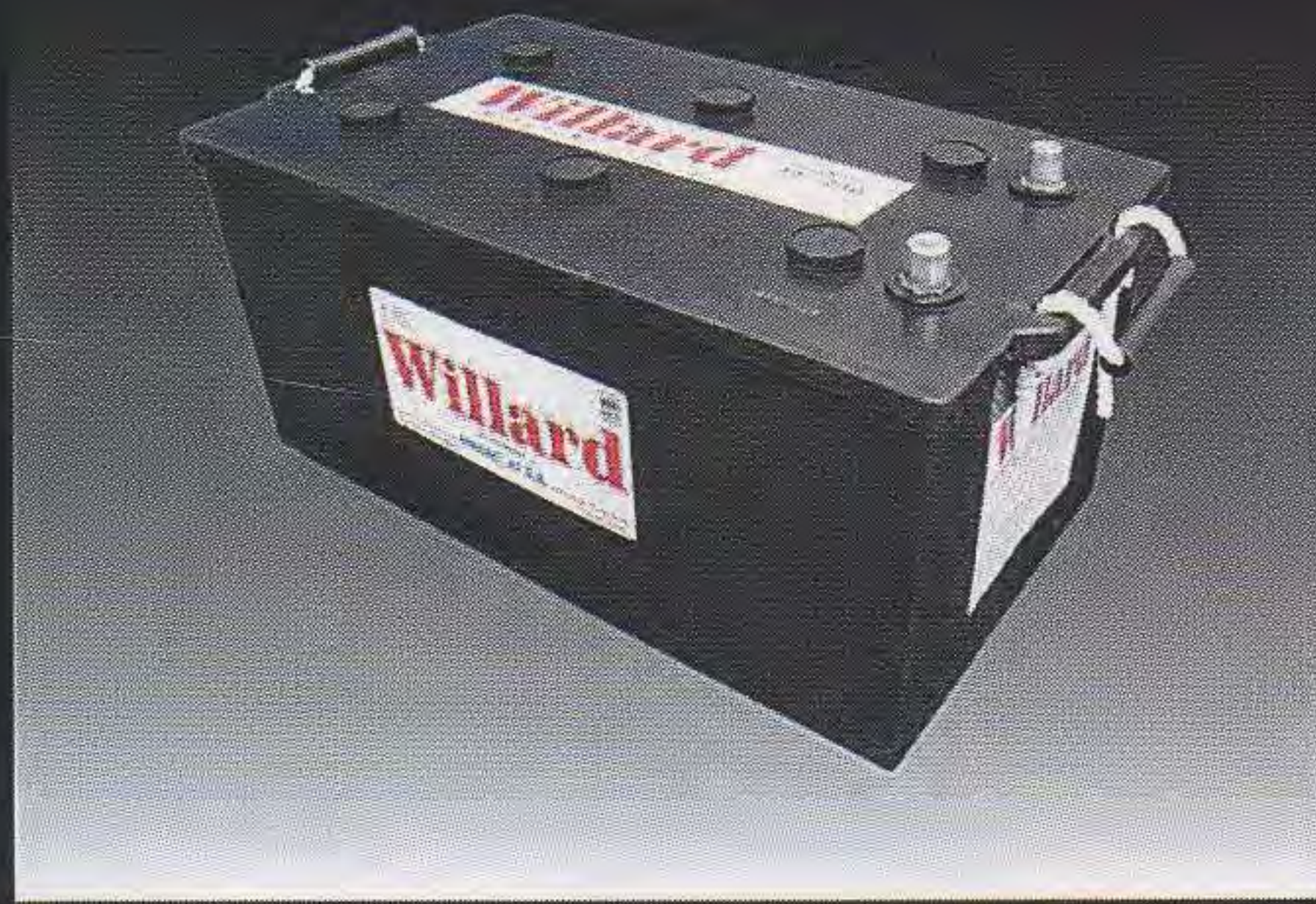

CASA CENTRAL

Directorio 3602
Buenos Aires, Argentina
Tel. Fax (011) 4637-2904

Van Zandweghe Hnos

una batería para cada necesidad

