

autoclub



Exclusivo para los socios del Automóvil Club Argentino.



PASO DE JAMA

OTRO HITO DEL ACA



www.aca.org.ar

Auxilio Mecánico 0800-777-AUXI (2894) desde todo el país
Desde su celular *222

CON TARJETA SANTANDER RÍO AHORRÁ EN COMBUSTIBLES TODOS LOS DOMINGOS.



TOPE DE REINTEGRO \$ 50 MENSUALES.

EN TODAS LAS ESTACIONES DEL PAÍS, CARGUES LO QUE CARGUES.⁽¹⁾

Sumale un 5% por ser socio del ACA.

SÓLO EN LAS ESTACIONES DEL AUTOMÓVIL CLUB ARGENTINO INCLUIDAS EN EL PROGRAMA^(*)

ENTRÁ A TARJETASANTANDERRIO.COM.AR, CONOCÉ ESTA PROMO Y MUCHAS MÁS.



Pedila al **4341-3333.**

 **Santander Río**

EL VALOR
DE LAS IDEAS

www.santanderrio.com.ar

(1) EL MONTO MÁXIMO DEL AHORRO SERÁ DE \$ 50 MENSUALES, CONSIDERANDO LA SUMATORIA DE LAS COMPRAS EFECTUADAS POR EL TITULAR CON TODAS LAS TARJETAS DE DÉBITO ASOCIADAS A LAS CUENTAS DE AQUEL. PROMOCIÓN VÁLIDA ÚNICAMENTE LOS DOMINGOS DESDE EL 30/06/09 HASTA EL 30/09/09 EN LAS ESTACIONES DE SERVICIO DE ARGENTINA QUE ACEPTEN COMO MEDIO DE PAGO EL SISTEMA DE TARJETAS DE DÉBITO. EL AHORRO SE HARÁ EFECTIVO VÍA REINTEGRO EN LA CUENTA RESPECTIVA DENTRO DE LOS 7 DÍAS HÁBILES POSTERIORES DE REALIZADA LA COMPRA, CON EL TOPE MÁXIMO INDICADO. NO APLICA PARA TARJETAS DE CUENTA BÁSICA. PROMOCIÓN NO ACUMULABLES CON OTRAS PROMOCIONES. (*) BENEFICIO EXCLUSIVO PARA SOCIOS DEL AUTOMÓVIL CLUB ARGENTINO, SÓLO EN ESTACIONES ACA INCLUIDAS EN EL PROGRAMA. EL DESCUENTO SE HARÁ EFECTIVO EN EL PUNTO DE VENTA, APLICABLE SOBRE EL PRECIO DE COMBUSTIBLES LÍQUIDOS. VER CONDICIONES DEL BENEFICIO EN WWW.ACA.ORG.AR. BANCO SANTANDER RÍO S.A., ES UNA SOCIEDAD ANÓNIMA SEGÚN LA LEY ARGENTINA. NINGÚN ACCIONISTA DE CAPITAL EXTRANJERO RESPONDE POR LAS OPERACIONES DEL BANCO, EN EXCESO DE SU INTEGRACIÓN ACCIONARIA (LEY 25.738), CUIT 30-50000845-4. BMÉ. MITRE 480, C.A.B.A.

AUTORIDADES DEL ACA

COMISIÓN DIRECTIVA

PRESIDENTE
Dr. Jorge Rosales

VICEPRESIDENTE
Dr. Marcelo Saraví

VICEPRESIDENTE 1°
Sr. Elvio Colombo

SECRETARIO
Cont. Carlos A. Tagliafico

VICEPRESIDENTE 2°
Sr. Jorge E. Revello

TRIBUNAL DE HONOR

SECRETARIO
Dr. Jorge L. Traverso

PRESIDENTE
Dr. José María Gastaldi

TESORERO
Cont. Joaquín Ignacio Pena

VICEPRESIDENTE
Dr. Gregorio Badeni

PROSECRETARIO
Dr. Juan Manuel Lissarrague

SECRETARIA
Dra. Liliana M. Montani

JUNTA ELECTORAL

PROTESORERO
Gral de Brig. (R) Artemio O. Barreiro

PRESIDENTE
Dr. Alejandro Mario Saravia

VOCALES TITULARES
Dr. Guillermo Moreno Hueyo

VICEPRESIDENTE
Dr. César Tarantino

Sr. Antonio Maciel
Sr. Eugenio Palacios
Sr. Héctor Méndez
Tte. Cnel. (R) Francisco Zabalo
Esc. Sonia Camussi
Sr. Roberto Oscar Romano
Lic. César C. Carman (h)
Ing. Carlos A. García Remohí
Dr. Enrique Pittaluga
Sr. Antonio Rando
Sr. Juan Manuel Storni

SECRETARIO
Dr. Carlos José Molina Portela

PROSECRETARIO
Dr. Jorge Ricardo Galli

ADMINISTRACIÓN

GERENTE GENERAL
Cont. Javier Llobet

AUDITOR INTERNO
Cont. Héctor J. Carricaburu

VOCALES SUPLENTE
Dr. Víctor Potente
Ing. Augusto Gitard
Dr. José Pintimalli
Esc. Carlos Enrique Rodríguez
Dr. Agustín Rives
Crio. Fernando Veronelli
Lic. Jorge Oscar Ferioli
Dr. Juan Pablo Barbón

GERENTE DE OPERACIONES
CAP. FED. Y GBA
Cont. Mariano Sancho

GERENTE DE OPERACIONES INTERIOR
Cont. Mariano Sancho

GERENTE DE FINANZAS Y CONTROL
Cont. Mirta Guerra

ASAMBLEA DE DELEGADOS

PRESIDENTE
Dr. Mariano Gagliardo
VICEPRESIDENTE
Dr. José María Colombo

GERENTE DE LOGÍSTICA E INFRAESTRUCTURA
Cont. Fernando Cancio

GERENTE DE INFORMÁTICA
Lic. Marco Moscatelli

SECRETARIO
Dr. Víctor Romano

PROSECRETARIO
Ing. Jaime Portnoy

GERENTE DE RELACIONES LABORALES
Dr. Roberto Comesaña

COMISIÓN FISCALIZADORA DE CUENTAS

PRESIDENTE
Lic. Daniel A. Llambias

GERENTE DE SOCIOS Y SEGUROS
Cont. Miguel Molares



#20 ¡TENÍA QUE SER MUJER!
Las mujeres al volante, según Victoria Ocampo.



FOTO DE TAPA
El ACA sigue haciendo historia, ahora en el Paso de Jama, testigo de la unión entre la Argentina y Chile.

10 Rally Argentina 2009
El desarrollo y los resultados de la 29° edición de esta competencia.

12 Turismo
Península Valdés y NOA, dos propuestas para este invierno.

16 Ofertas de turismo del Club

22 Salón de Shanghai 2009

26 Premio Pritzker
El Nobel de Arquitectura, en Argentina

Cartografía Rosario - Bahía Blanca

#48 mundo aca

- Semana de Conferencias Global 2009
- Plan de Salud
- Centros turísticos y recreativos
- Servicios
- Nros. Auxilio

autoclub

miembro del IVC

miembro de ADEPA

Año XLVII - N° 201 - Julio-Agosto-Septiembre 2009

Director Editorial: Juan M. Lissarrague

Coordinador General: Javier Llobet

Director Periodístico: Juan R. Almada
Tel. 4811-8498/4813-6117

Revista trimestral de automovilismo, turismo e informaciones. Propietario intelectual ACA.

Editada e impresa por Artes Gráficas Rioplatense S.A. para el Automóvil Club Argentino.

Redacción, Administración y Circulación

Av. del Libertador 1850 4° Piso CP C1425AAR
Buenos Aires. Tel. (054) 011 4808-4080/81

Publicidad The Media Group: Tel. 5236-6609
Registro de la Propiedad Intelectual N° 412.791

La Dirección de la revista *Autoclub* no mantiene correspondencia acerca de las colaboraciones no solicitadas y declina toda responsabilidad sobre los originales enviados espontáneamente que no fueron publicados, los que no serán devueltos.

105 años junto a nuestros socios

El 11 de junio nuestro Club cumplió 105 años. Y es importante recordar una vez más, como cuando se arribó a los 100 años, que en 1904 un grupo de hombres encabezado por Dalmiro Varela Castex decidió mirar más allá de su tiempo y proyectó una institución que ha marcado desde su fundación misma innumerables aspectos del desarrollo de nuestro país.

Así, todos quienes han tenido la responsabilidad de conducir el ACA, han asumido ese desafío con la plena convicción de que debían honrar el espíritu de servicio que nació de aquellos iluminados de principios del siglo XX. Es que el haber superado la centuria de existencia sólo fue posible gracias a la fecunda tarea de hombres que, cual preciso engranaje, desde todos los estamentos de la institución aportaron esfuerzos e ideas a lo largo del tiempo.

Y claro, también a ustedes, a nuestros queridos socios de todo el país, que con su permanencia dan sentido a la existencia del Automóvil Club Argentino. Es gracias a su aporte permanente y desinteresado que esta entidad continúa creciendo en prestigio y eficiencia. Es gracias a ustedes que es posible mejorar las prestaciones, mantener la extendida red de unidades serviciales a lo largo de

una vasta geografía, continuar con nuestro accionar en materia de educación y seguridad vial y velar por el desarrollo y fomento del automovilismo deportivo.

Vaya entonces en esta fecha tan especial el firme reconocimiento a los más de 1.500 dirigentes que integran los órganos estatutarios y comisiones de las distintas localidades del país, al igual que a nuestro fiel personal, a las empresas concesionarias, a sus empleados y a todos los proveedores. Y aun a riesgo de parecer reiterativo, quiero destacar que sin el compromiso y nobleza de todos ellos hubiese sido imposible nuestro festejo.

Tal como lo he mencionado en el pasado, está siempre latente nuestra gratitud a dos instituciones ligadas muy estrechamente al desarrollo del ACA: YPF y La Caja, con quienes hemos establecido desde hace muchísimos años una alianza estratégica en la prestación servicial en materia de combustibles y de seguros.

Con absolutamente todos celebramos este nuevo aniversario, y frente a todos asumo el compromiso de seguir trabajando sin descanso, con el aval de nuestra historia y con el entusiasmo de saber que hacia el futuro queda mucho por hacer.

Jorge Rosales
PRESIDENTE

Rápido y Ventajoso

Con un simple click solicitá
vía web el seguro automotor*
que más te conviene.

www.aca.org.ar



Asegurá tu auto con los que más saben
de autos y contá además con estos
beneficios exclusivos para socios:

- Kilometraje ilimitado y gratuito en el servicio de remolque.¹
- Descuento en la cuota social.²
- Auto sustituto por siniestro indemnizable.³



Cambio de mano

Sólo los memoriosos recuerdan que hasta 1945, los automóviles que circulaban por el país lo hacían “a la inglesa”. Una narración imperdible que cuenta los avatares e inconvenientes que generó esta transformación vial

POR DANIEL BALMACEDA*

Una de las últimas acciones del gobernador Emilio Castro en la provincia de Buenos Aires –durante la presidencia de Sarmiento– fue decretar que todos los carros, cupés, berlinas, chatas y galeras que circulaban por la gran aldea porteña debían conservar su derecha. Castro buscaba evitar algo que ocurría con mucha frecuencia: que dos coches tirados por caballos, mulas o bueyes chocaran al toparse de frente, sin resolver a tiempo hacia qué costado desviarse.

Sin embargo, según pudimos descubrir luego de revisar libros y revistas en la exquisita biblioteca del cuarto piso de la sede central del ACA (y hasta alguna detallada monografía que escribió Beatriz Palacios, eficaz encargada de la misma), el gobernador Castro no había tenido en cuenta un problema crucial: los cocheros de Buenos Aires solían sentarse en el costado derecho del vehículo y esto generaba dos inconvenientes: por un lado, si dos coches se encontraban de frente y cada uno torcía hacia su derecha, con sus cocheros sentados a la derecha, ellos quedaban lejos de sus ruedas izquierdas, que eran las que podían chocarse por un error de cálculo; por el otro, el peligro de los latigazos. Un cochero que conservaba la derecha, sentado a la derecha del carro, se veía obligado a castigar la derecha del animal si quería que la bestia doblara para la izquierda. En esos casos, el látigo alcanzaba la vereda y era común que los peatones recibieran sin querer el golpe del tiento curtido.

La complicación de las ruedas izquierdas y los latigazos aumentaba a la par de la cantidad de vehículos. Luego de diecisiete años de vigencia, el intendente Francisco Seeber resolvió derogar la disposición de Castro y propuso que se cambiara de mano. Y el Concejo Deliberante lo respaldó. El 6 de junio

de 1889 se lanzó el nuevo reglamento en el cual, además, el artículo 23 prohibía los chasquidos con el látigo (5 pesos de multa) y se creaba una especie de microcentro –algo mayor que el actual– en el que se vedaba la circulación de carros (20 pesos de multa). Buenos Aires marcaba las pautas al resto de las provincias, y para 1890 en todas las ciudades de la Argentina se unificó la circulación. Esto hizo que algunos años después –con la llegada de los autos– nuestros primeros automovilistas manejaran como en Gran Bretaña, conservando la izquierda y con el volante a la derecha. Desde ya, pertenecíamos al grupo minoritario: en todo el continente se manejaba conservando la derecha, salvo en nuestro país y en Uruguay.

En 1944 la Argentina contaba con 307.935 vehículos que, sumados a los 28.823 del Uruguay, ni siquiera alcanzaba a totalizar el 1% del parque automotor del continente. El 99% restante manejaba al revés. ¿Qué hizo que casi todo el mundo conservara la derecha? La fabricación en serie del Ford T, un coche popular que disponía el volante a la izquierda, de acuerdo con las normas estadounidenses.

En abril de 1944 se debatía un problema increíble: qué ocurriría cuando se terminara el puente que unía Paso de los Libres con Uruguayana (Brasil), a través del río Uruguay. “¿De qué forma tendrán que proceder los conductores que saliendo de Paso de los Libres lleguen al centro del puente conservando su izquierda para entrar al tramo brasileño donde rige el sistema de dirección a la derecha que mantiene aquel país?”, se preguntaba un periodista de la revista *Automundo*.

El panorama en la Argentina era de lo más ridículo porque la Segunda Guerra Mundial había comprometido las importaciones de la industria pesada europea. Frente al desabastecimiento de las automotrices británicas, la alternativa era comprar automóviles usa-



Dirección de Paseos, Museo de la Ciudad

La avenida Callao a la altura del Colegio del Salvador muestra la circulación en las primeras décadas del siglo XX

dos en el continente (con volante a la izquierda) y transformarlos, con un costo de 100 valiosos dólares, para que pudieran ser usados en nuestro país. Entonces el ACA alzó la voz para proponer que el cambio de sentido se hiciera de una vez por todas el jueves 5 de octubre de 1944. ¿Por qué esa fecha? Porque desde 1928, cada 5 de octubre se celebra en la Argentina el Día del Camino. ¿Y por qué se celebra el Día del Camino? Porque el 5 de octubre de 1925 se llevó a cabo en Buenos Aires el Primer Congreso Panamericano de Carreteras, al que acudieron casi todos los países del continente y donde, entre otras cosas, se había planteado la necesidad de unificar las reglas sobre circulación de tránsito! El jueves 5 de octubre de 1944 que había propuesto el ACA pasó sin pena ni gloria y los coches siguieron por sus carriles. De todas maneras, el cambio estaba en marcha. El general Juan Pistarini, ministro de Obras Públicas del presidente Farrell, se había sumado a la cruzada del carril: el 2 de octubre había firmado el decreto 26.965 que establecía que el domingo 10 de junio de 1945, a las seis de la mañana, todos los automóviles del país debían modificar su sentido de marcha (el decreto fue del mismo día

en que el ministro Pistarini elevó otro referido a la construcción de un aeropuerto en Ezeiza). La cuenta regresiva, los ocho meses previos al cambio de mano, fueron intensos. Se estableció que la semana inicial todo el mundo manejaría a menor velocidad de la normal. Las máximas serían de 20 km/h en las zonas urbanas, 35 en las suburbanas y 70 en las carreteras en campo abierto. Se imprimieron calcomanías con flechas que debían pegarse en los vidrios traseros y delanteros de los autos, en la noche del 9 de junio. Las flechas indicaban por dónde debían ser pasados: por la izquierda. Quien no tuviera los calcos pegados, recibiría una multa. Los miles de folletos impresos con consejos buscaban resolver las situaciones de incertidumbre –por ejemplo, en una bocacalle– con frases como: “Piense que si usted es una persona serena, el otro conductor puede ser un novicio de temperamento nervioso y perder el control en momentos de peligro”. Otro de los consejos era: “Si se encuentra de frente con otro coche que no tiene en cuenta el cambio de mano, usted debe detener su vehículo y hacer al otro conductor las indicaciones necesarias”. ¿Cuáles serían las “indicaciones necesarias”? ¿Habrán nacido

Un par de semanas antes del día M (M de mano), brigadas del ACA salieron con escaleras y martillos a estampar carteles viales



El transporte de carga en el puente Alsina hacia 1935

allí los gestos que aún hacemos desde nuestros coches para demostrar unos a otros y otros a unos que están o estamos equivocados?

Como medida complementaria, se modificó el sentido de circulación de muchísimas calles de Buenos Aires. Un par de semanas antes del día M (M de mano), brigadas del Touring Club Argentino y del ACA salieron con escaleras y martillos a estampar carteles viales. Se

HISTORIAS INESPERADAS DE LA HISTORIA ARGENTINA

“Cambio de mano” es una narración que, como muchas otras, integra la esclarecedora obra histórica de Daniel Balmaceda, que editó Sudamericana. El autor contó, tanto para este texto como para otros, con el inestimable material de consulta e investigación de la Biblioteca del Automóvil Club Argentino,* en particular aquel que en la primera mitad del siglo XX tuvo como protagonista al hombre y al automóvil.

Historias inesperadas... se expande y reconstruye importantes tramos del pasado argentino que resultan un verdadero hallazgo para el lector. En muchos casos y por su matiz, los relatos de la obra se aproximan más a la ficción que a la realidad de la que fueron parte, pero es indudable la maestría de Balmaceda para hacernos partícipes o acercarnos a algo

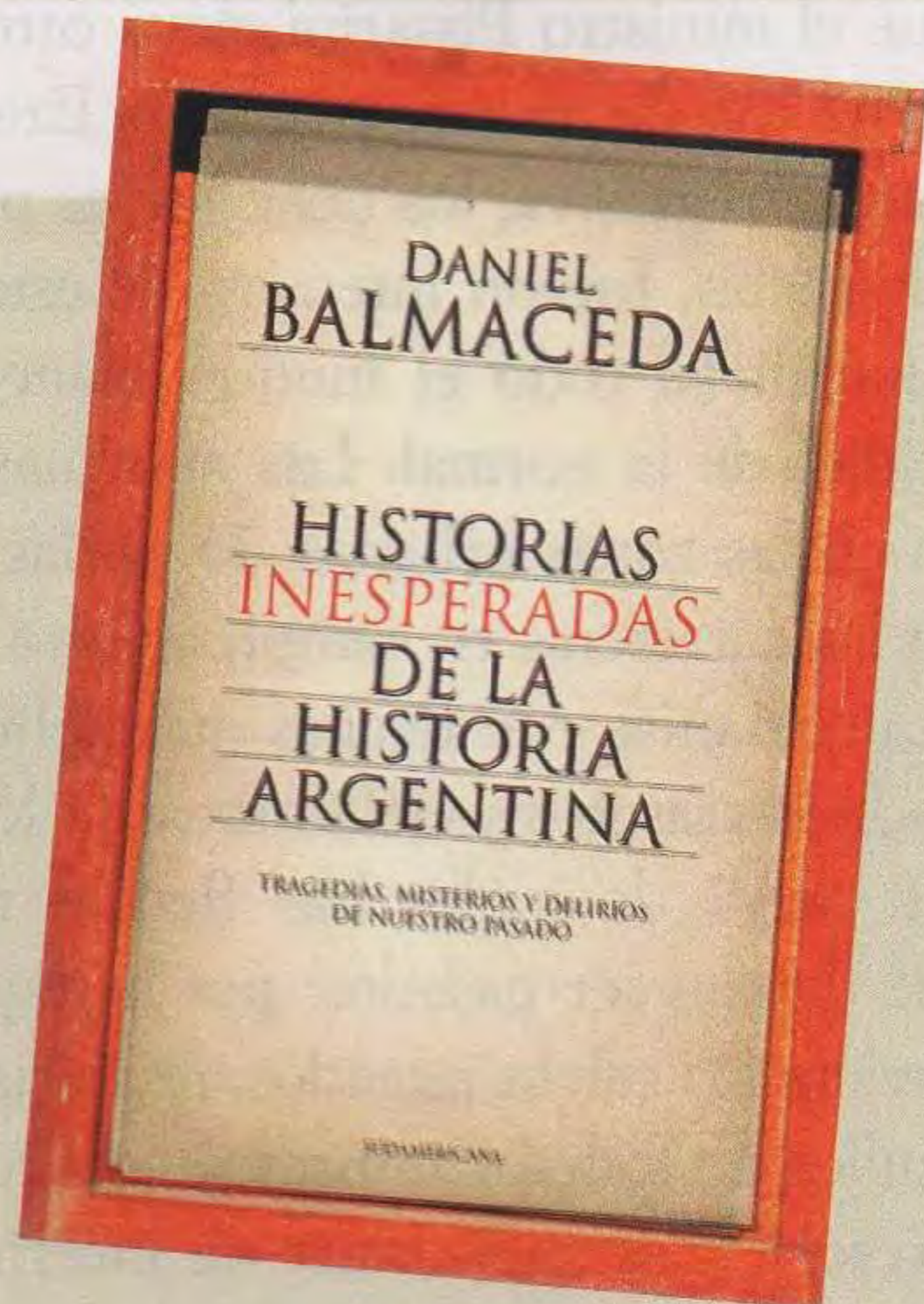

que nos es común a todos los argentinos y que a veces la realidad cotidiana se empeña en alejar.

*La Biblioteca del ACA está abierta a todos los socios de lunes a viernes, en el horario de 10 a 17.

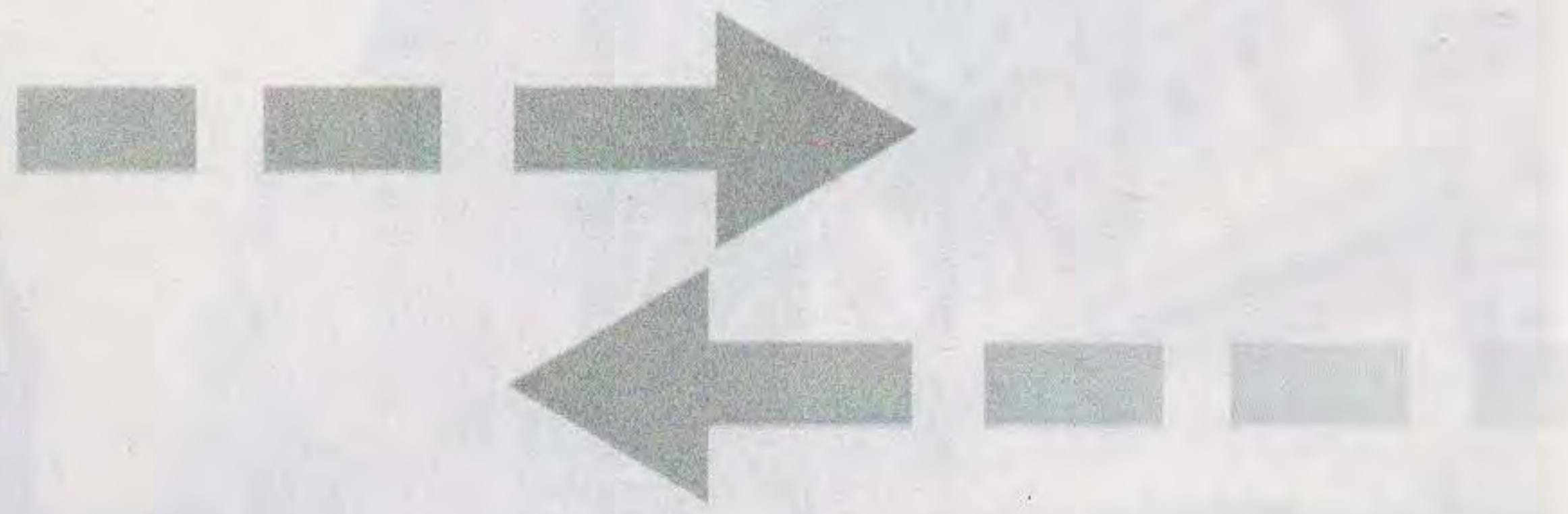

dieron vuelta 280 señales de estacionamiento y se adhirieron a las esquinas 6.500 flechas indicadoras del sentido de la circulación. Se acordó que los trenes y subtes no cambiarían de mano para no sumar más confusiones (por eso aún mantienen el viejo sentido de circulación).

En mayo se realizó un simulacro de cambio de mano en Corrientes y 9 de Julio. Durante un día, todos aquellos que desearan probarse, podían dar vueltas alrededor del Obelisco en el sentido contrario al que estaban acostumbrados (porque tradicionalmente se giraba en el sentido de las agujas del reloj y, a partir del junio, sería al revés). La gente se paraba en la Plaza de la República para ver el espectáculo del giro a la izquierda.

Además de la constante publicidad oficial, las empresas hicieron su aporte marketinero. Por ejemplo, la marca Cinzano publicó un aviso en los matutinos con un dibujo de automóviles girando en el nuevo sentido alrededor del Obelisco, y la frase con rima: “Hoy cambie de mano, y siga tomando vermouth Cinzano”. La joyería Casa Escasany mostraba un reloj pulsera con correa de cuero que pasaba a la mano derecha. Su eslogan alusivo fue: “Hoy, cambio de mano. Verifique la velocidad de su coche con cronógrafos de Casa Escasany”. Otro aviso: “Tome su derecha y tome Geniol”. El de pinturerías Alba: “Desde el Alba del 10 de junio, todo el país cambiará de mano. La única mano que se conserva es la mano de pinturas Alba”. Los teatros de revistas no desaprovecharon la ocasión. En el Maipo, el cómico Pepe Iglesias estrenó *¡Cambio de mano!* y en el Teatro Casino arrancó *¡Qué lindo es cambiar de mano!*, con varios actores, entre ellos Alberto Anchart.

A las 5.55 de la mañana del domingo 6 de junio de 1945, un ejército de policías hacía sonar sus silbatos y le indicaba a los pocos automovilistas que circulaban que lentamente se pasaran de carril o giraran el vehículo –por el cambio de sentido de más de cien calles– y aguardaran frenados cinco minutitos. A las 6 la Argentina ingresó al Primer Mundo de la circulación. Era el fin del manejo “a la inglesa”.

*Daniel Balmaceda es periodista e historiador



TALLER INTEGRAL



RENOVACIÓN OBLEA GNC
LU. a VIE. DE 8 A 19 y SAB. de 8 a 13 hs.

20% descuento
para socios

**PRUEBAS
HIDRÁULICAS
GNC**

GNC 60 L
desde **\$ 271**
12 cuotas

**ENCUENTRE
TODAS LAS SOLUCIONES
PARA SU VEHÍCULO.**

Visítenos.

Chapa & Pintura, Instalación De Gnc, Inyección Electrónica, Suspensión, Frenos, Mecánica General, Aire Acondicionado, Electricidad, Alarmas, Audio, Cerrajería, Gomería, Instrumental, Lubricentro, Lavadero.

ABONE CON SU TARJETA DE CRÉDITO HASTA 12 CUOTAS FIJAS.
ON CAR SRL TALLER INTEGRAL DEL AUTOMOTOR CONCESIONARIO OFICIAL DEL 
Olavarría 147 (1870), Avellaneda. Tel: **4203-4758**. Mail: info@oncar.com.ar



LA ELECCION NATURAL.
LIDER EN GNC.

ALTA TECNOLOGIA EN
REPINTADO AUTOMOTRIZ





El presidente del ACA, Dr. Jorge Rosales, saluda al triunfador, Sébastien Loeb

La consolidación de un clásico

Organizada exitosamente por el Automóvil Club Argentino en el marco del Campeonato del Mundo de Rally FIA, se desarrolló con récord de público y participantes, en Córdoba, la 29° edición del Rally de la República Argentina.

La fiesta comenzó el 23 de abril en el Estadio Córdoba, más conocido como Chateau Carreras, donde los vehículos pudieron lucirse corriendo en un circuito construido en el estadio. Los días siguientes la multitud de fanáticos se mudó a los maravillosos escenarios naturales que ofrece la provincia, atravesando sus tres valles con sus variados tipos de pista.

Finalizó con gran fiesta en el Chateau Carreras, y como lo prometía, Sébastien Loeb, el Señor del Rally, junto con su compañero Daniel Elena, se quedaron nuevamente con el podio. Con su Citroën C4 consiguió su quinta victoria consecutiva, logrando también su quinto triunfo en lo que va del certamen 2009 de World Rally Championship. El francés ganó seis de las nueve pruebas especiales disputadas. El segundo puesto final fue para su compañero de



1- El presidente de la filial Córdoba del ACA, Sr. Juan Turello, junto a Federico Villagra

2 y 3- Dos imágenes del vehículo ganador

equipo Dani Sordo, y tercero culminó el noruego Henning Solberg (Ford Focus RS/ Stobart VK M-Sport).

Un párrafo aparte merece la actuación del cordobés Federico Villagra (Ford Focus RS/ Munchi's Ford), que al conseguir el cuarto puesto logró su mejor ubicación dentro de una prueba del WRC. Cumpliendo una excelente labor sobre la base de un ritmo parejo de carrera, pudo devolver a su devoto público todo el apoyo que le brindó en cada tramo de la competencia.

El Grupo de Producción estuvo animado durante las tres jornadas por los pilotos argentinos. Segundo fue el local Juan Marchetto (noveno en la general), y tercero (décimo en la general) el cordobés Marcos Ligato.

En JWRC el vencedor fue el polaco Michal

Kosciuszko (Suzuki Swift), escoltado por el alemán Aaron Burkart, también con Suzuki, y tercero el italiano Alessandro Bettega a bordo de un Renault Clio.

CLASIFICACIÓN DEL RALLY DE ARGENTINA	
1.	Sébastien Loeb (FRA/Citroën) 3h 57:40.3
2.	Dani Sordo (ESP/Citroën) a 1:13.1
3.	Henning Solberg (NOR/Ford) a 4:04.1
4.	Federico Villagra (ARG/Ford) a 5:59.7
5.	Matthew Wilson (GBR/Ford) a 6:10.9
6.	Jari-Matti Latvala (FIN/Ford) a 9:50.0
7.	Sébastien Ogier (FRA/Citroën) a 20:55.1
8.	Nasser Al-Attiyah (QAT/Subaru) a 23:11.6
9.	Juan Marchetto (ARG/Mitsubishi) a 23:34.3
10.	Marcos Ligato (ARG/Mitsubishi) a 25:24.5

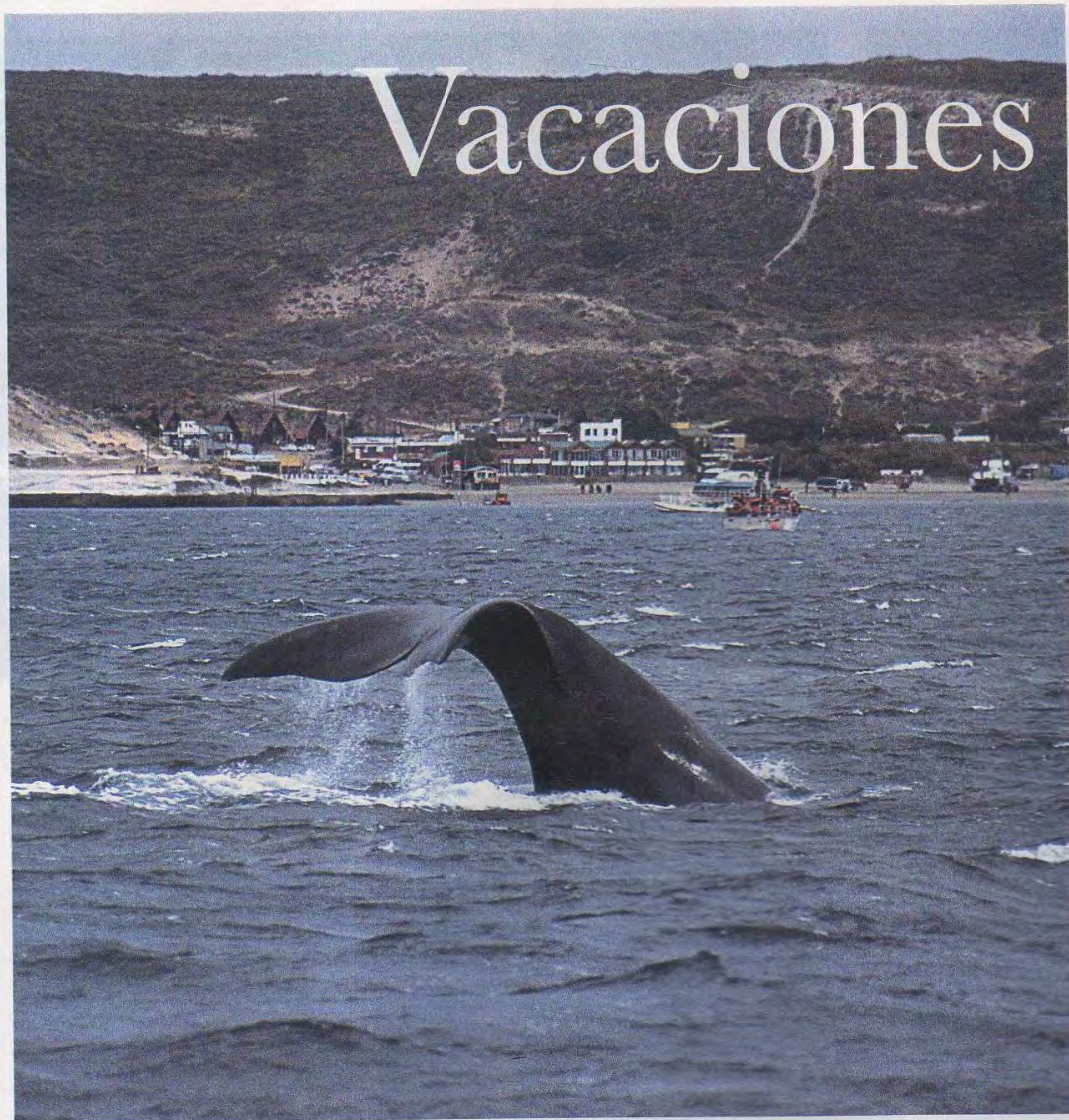

Vacaciones inolvidables

Dos destinos argentinos de excepción para las vacaciones de invierno. Península Valdés con las ballenas como protagonistas principales en esta época del año, aunque es posible vislumbrar también orcas, pingüinos, lobos y elefantes marinos. Y el NOA, donde los colores de la tierra y las tradiciones se juntan para ofrecer una experiencia única e incomparable.

POR MARIANA BADENI

Llegar hasta Península Valdés es fácil, lo difícil es querer irse... Conocida en el mundo por permitir disfrutar de la naturaleza en primer plano, la región continúa deparando sorpresas al viajero que llega para disfrutar de sus vacaciones o de una miniescapada.

Definida geográficamente como una saliente en el paisaje de la costa patagónica, la península es el destino ideal para embarcarse y disfrutar de las aguas cristalinas, que permitirán divisar a las ballenas junto a sus crías.

La mayoría de los visitantes que llega a la región opta por quedarse a pernoctar en Puerto Madryn, pues desde allí parten algunas de las excursiones que los llevarán hacia Puerto Pirámides, un pequeño pueblo situado prácticamente en medio de Península Valdés, desde donde salen todas las embarcaciones. El trayecto cuenta con varias curiosidades, únicas en este rincón del mundo. El istmo Ameghino, el estrecho brazo de tierra que une ambas localidades e impide que Valdés sea una isla, permite, en cierto punto, admirar los golfos San Matías y Nuevo. Cada uno tiene una marea distinta, por lo que según la hora del viaje, de un lado el mar estará más alto y del otro más bajo. También se puede divisar una pequeña isla habitada por cientos de aves marinas que anidan en ese remoto espacio. Según la anécdota de los lugareños, ese lugar inspiró a Antoine de Saint-Exupéry en una parte de su famosa obra *El Principito*.

Desde Puerto Pirámides salen los barcos que permiten

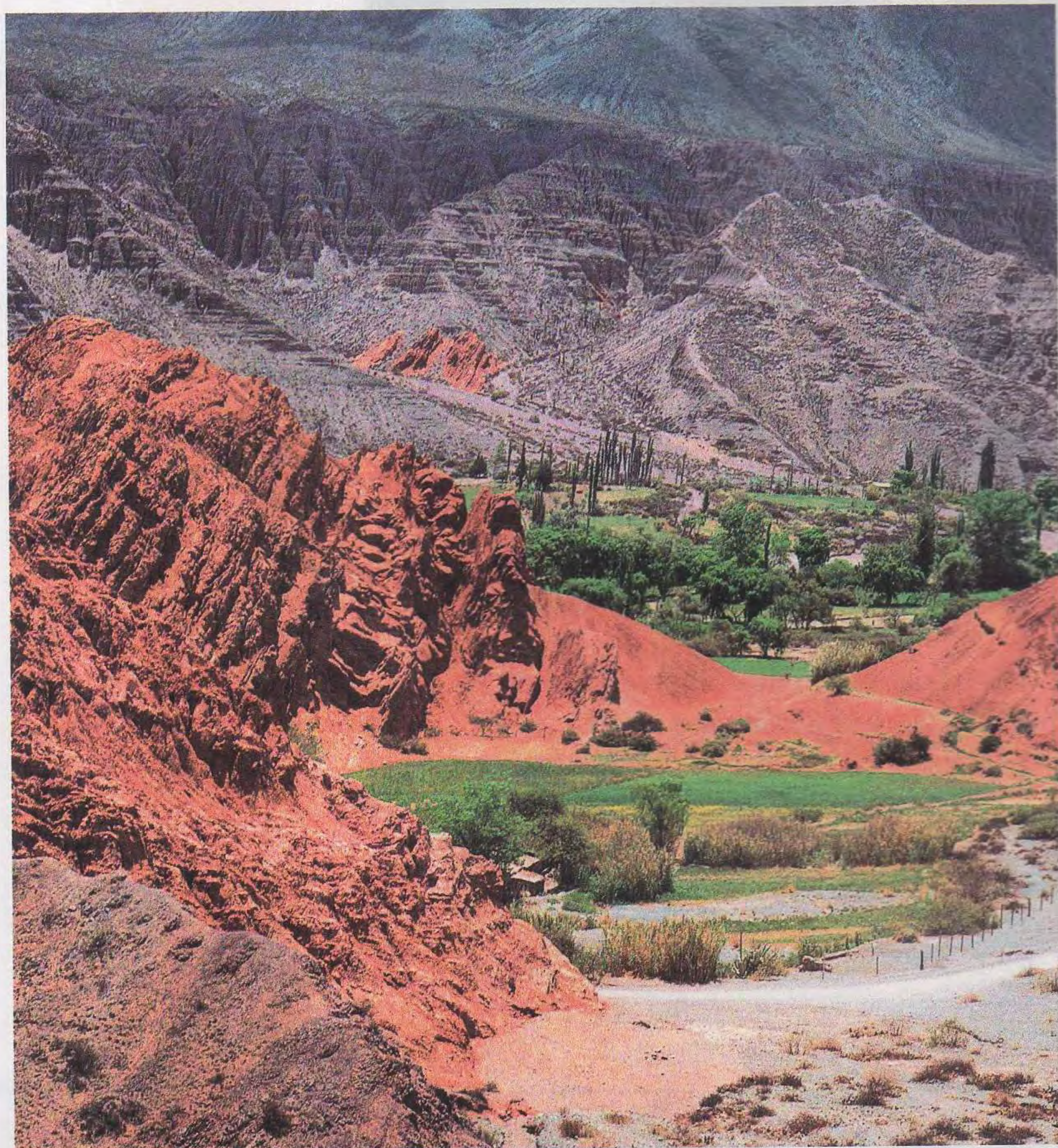

avistar a las ballenas desde mayo a diciembre. Y mientras un grupo de turistas argentinos y extranjeros espera el momento de la salida, la aventura comienza. Es que ya algunos han divisado a lo lejos una diminuta cola que se ha asomado en el mar para luego volver a las profundidades. Así, las expectativas aumentan cuando la lancha enciende los motores y comienza a navegar en dirección al golfo. En tan sólo un instante surgen las exclamaciones de sorpresa y asombro por los saltos y colas que asoman desprovistos de toda timidez. Entonces el experimentado capitán detiene los motores al divisar a pocos metros a una madre con su curiosa cría, que se acercan ante las cámaras y miradas de los visitantes.

Este avistaje cuenta con salidas continuas desde muy temprano hasta el atardecer, donde algunas empresas ofrecen el *sunset*, la imperdible experiencia de observar a estos magníficos cetáceos durante la puesta del sol sobre el mar.

La gran diversidad biológica de la región permite optar por algún otro paseo náutico, como la visita a las colonias de elefantes marinos ubicadas sobre la costa externa de la península, el avistaje de las orcas que intentan acercarse a la orilla o los delfines y toninas que nadan a la par de la embarcación. También se destaca la posibilidad de acercamiento a las demás especies consideradas carismáticas regionales, como son los lobos, elefantes y aves marinas, entre otros, a través de excursiones en vehículos todo terreno.

Otro rincón destacable para visitar en la costa este de la península es Punta Delgada. Allí se puede conocer el viejo faro reconvertido para el turismo, realizar caminatas bordeando los impactantes acantilados, recorrer la reserva natural con sus elefanterías y hasta hacer observaciones astronómicas, tal como los antiguos marinos las hacían en épocas pasadas.

Luego de una jornada llena de emociones y miles de anécdotas para contar, nada mejor que recobrar las energías degustando la gastronomía patagónica ofrecida en una de las estancias abiertas al turista o un exquisito plato de mariscos en alguno de los restaurantes de Puerto Pirámides.

Por el norte argentino

No dejan de sorprender los colores contrastantes que se llegan a divisar durante un viaje por el norte argentino. La calidez de la gente en cada pueblo que se visita invita a continuar descubriendo más de los maravillosos rincones de esta región. Plasmada en innumerables postales por su deslumbrante paisaje, la Quebrada de Humahuaca resguarda antiguos tesoros del pasado colonial. Iglesias con invaluable piezas,

sitios arqueológicos y las huellas de la historia de la Independencia surgen en esta provincia jujeña, uno de los circuitos más preciados por los turistas.

Lejos de la imagen generalizada de ser un paseo netamente contemplativo, basta poner un pie en estas tierras para descubrir la gran variedad de propuestas que existen para descubrir en las vacaciones. Un punto de partida puede ser la visita al Cabildo, donde cada mediodía la imagen articulada de San Francisco Solano imparte la bendición a los presentes.

Pueblos como Volcán, Tumbaya, Purmamarca, Humahuaca, Maimará, Tilcara, Uquía y Tres Cruces conservan la riqueza arqueológica jujeña traducida en sitios que esconden pinturas rupestres, algarrobos milenarios y antiguas iglesias que llegan a tener más de cuatrocientos años de historia. Todo ello recuerda que no en vano esta región fue declarada por la UNESCO Patrimonio de la Humanidad.

Y alrededor de tanto paisaje la oportunidad única de obtener inmejorables fotografías de las formaciones rocosas, como son las existentes en el circuito Los Colorados, o la extensa superficie que conforma las Salinas Grandes, muchas veces comparadas con un mar de sal infinito en un territorio crocante dividido en hexágonos. Más al norte se encuentra Casabindo, un pequeño pueblo con casas de adobe, entre la que sobresale la iglesia construida en 1772, y donde una vez por año se realiza la única corrida de toros del país como parte de la celebración que bendice a los ganadores.

Continuando el camino del norte argentino, la próxima parada es Salta. Denominada "La Linda", este destino ofrece una variada oferta de circuitos acorde con las más exigentes expectativas. Una visita a la Quebrada de las Conchas abarca un recorrido de 83 km y permite admirar la erosión eólica e hídrica que generó extrañas formas en sus montañas de color terracota. Nombres como El Sapo, El Obispo o El Anfiteatro, entre otros, denominan estas formaciones. El siguiente destino salteño es Cafayate, una típica ciudad de los Valles Calchaquíes que ha cobrado protagonismo por la calidad de sus vinos. Son numerosas las bodegas que se han instalado en la región, y algunas ofrecen hospedaje y degustación del clásico torrontés salteño. Las caminatas por los viñedos permiten descubrir un lado oculto para el turista sobre la elaboración de este néctar de los dioses. Museos e instalaciones llenas de barriles resguardan los antiguos secretos familiares que han pasado de generación en generación.

También se destaca una visita a la ciudad capital de Salta, que alberga los famosos Niños de Lullailaco,

sin duda uno de los descubrimientos arqueológicos más importantes de los últimos años. Estas tres momias incas, que vivieron hace 500 años, se encuentran protegidas en el Museo de Arqueología de Alta Montaña, donde se ofrecen visitas guiadas que explican esta ancestral cultura que aún permanece viva. Y si se quiere conocer un poco más de historia salteña, las casas regionales de estilo colonial, la Catedral o la Iglesia de San Francisco son algunos de los vestigios ideales para admirar.

Claro que una visita al norte no puede dejar de incluir la región de Tafí del Valle, en la provincia de Tucumán. Esta localidad goza de un especial microclima, con escenarios donde predominan el verde intenso y las huellas de los antiguos habitantes que poblaron la zona. No debe dejar de visitarse la Capilla Jesuítica de La Banda, Monumento Histórico Nacional, que custodia los restos de las viviendas de la cultura tafí. Para conocer más de esta vieja tradición, es posible visitar el Parque de los Menhires, en El Mollar, una serie de tallas de piedras que hasta décadas atrás se encontraban esparcidas por el valle y que hoy están protegidas en un parque donde un guía explica su importancia cultural.

El culto a la Pachamama prevalece en la provincia de Tucumán como una tradición en la que se venera la riqueza que proviene de la tierra. En la región de Tafí del Valle esta conmemoración se transmite en la elaboración de coloridos y complejos tejidos realizados por artesanos, que buscan con su trabajo continuar las antiguas tradiciones. Las piezas son realizadas en distintos telares, que son exponentes de épocas inmemoriales en las que el hombre adaptó una gran cantidad de elementos a sus necesidades.

Esta antigua tradición también vive en Catamarca, donde fiestas como la del Poncho dan un especial colorido a sus artesanías, saberes culturales que son transmitidos dentro y fuera de los ámbitos familiares. También en Catamarca se puede visitar la Ruta del Adobe, otra forma de difundir el antiguo conocimiento de la construcción noroesteña, que continúa hasta hoy siendo usada en algunos poblados.

Pero si la gran riqueza y variedad de los circuitos noroesteños lo ha dejado con ganas de continuar el viaje a través de los sentidos, entonces las Termas de Río Hondo, en Santiago del Estero, le darán la excusa perfecta para recobrar energías y disfrutar de la gastronomía de la región, una propuesta imperdible.

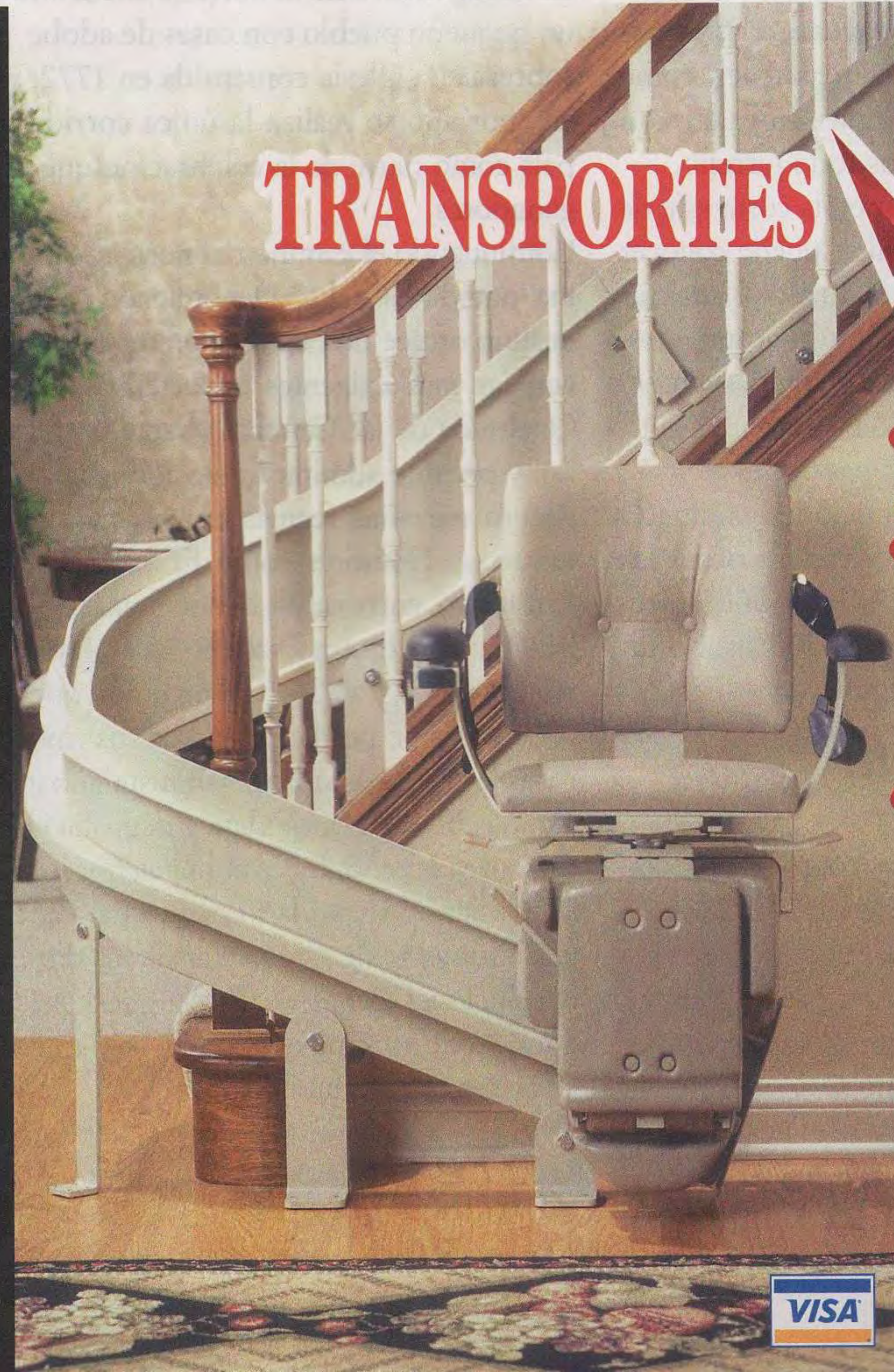

TRANSPORTES VERTICALES

- **SILLA MONTAESCALERAS**
 - A baterías
- **PLATAFORMA PARA SILLAS DE RUEDAS**
 - Cumple con la ley de accesibilidad
- **ASCENSOR RESIDENCIAL**
 - Ocupa poco espacio
 - Seguro
 - Bajo consumo
 - Electromecánico o hidráulico

PRODUCTOS ARGENTINOS

4555-1700

Zabala 3942 Cap. Fed.
www.tverticales.com.ar



UN HOGAR LIMPIO ES SINONIMO DE SALUD Y SOLO RAINBOW LO HACE POSIBLE

SIGNO SGA

EL MEJOR EQUIPO DE LIMPIEZA DEL MUNDO

Siempre innovando y a la vanguardia tecnológica. Ya tenemos la número uno del mundo, el electrodoméstico más sofisticado del planeta: Rainbow 2009 y por supuesto en Rainbow Buenos Aires. Con ocho años de garantía, dos velocidades, motor electrónico de 25.000 revoluciones por minuto. Conózcala en su hogar sin cargo ni compromiso de compra.

GRAN NOVEDAD

¿DESCANSO ALGUNA VEZ RESPIRANDO AIRE PURO?

Seguramente no, entonces encienda su Rainbow en la función descanso y duerma sin interrupciones. Rainbow durante la noche le purifica el aire... posibilitando que su respiración no inale partículas en suspensión de hongos, microbios, bacterias y ácaros.

Los seres humanos necesitamos tres cosas para vivir:

- 1- Comida.
- 2- Agua pura para beber.

Y lo que usted sólo puede comprar con Rainbow:
Aire limpio y puro.

¿Sabía que, con nuestro equipo usted puede tener en su hogar alfombras, tapizados, almohadones de pluma, plumón, mascotas (perro-gato) y todo lo prohibido? Cuando usted solicite la demostración gratuita en su hogar, comprobará que lo prohibido es sólo una palabra.

Punto número 1:

Imagine: ¿por qué un placard donde guardamos la ropa limpia y que también tenemos un tapado de lana, un sacón, un pulóver, no le produce alergias? La respuesta es simple. Usted puede tener el control de sacar el polvo y lavarlos cuantas veces sea necesario. Piense si a algunas prendas guardadas en el placard, las pusiéramos de alfombra. Al término de un mes, estaríamos frente al problema que le endosamos a las alfombras: ALERGIAS. Entonces tendríamos culpables con otros nombres: tapados, sacones y toda la indumentaria guardada en el placard. Pregunta: ¿las alfombras son alérgicas? ¿O las hacen alérgicas los métodos equivocados y erróneos que utilizamos para combatir los problemas de alergias?

Punto número 2:

¿Por qué los expertos dicen que las alfombras producen alergia? ¿Por qué dicen que los gatos, perros, mascotas producen alergias? ¿Por qué las almohadas, cubrecamas de plumas y colchones dicen que producen alergias?

Muy simple...

Es porque usted no puede sacar definitivamente el polvo infeccioso, tome el control de sostener el hogar libre de pelos y caspa que se ponen en suspensión, sino quedará fuera de control la capacidad de sus defensas.

Es que usted no puede extraer de los colchones, almohadas y cubrecamas la defecación que producen los ácaros (aún lavando esos elementos).

Solución definitiva.

Rainbow saca el 100% el polvo de sus alfombras. Extrae en el ámbito del dormitorio la defecación de los ácaros, los ácaros vivos, los muertos y la madre de los ácaros: "su alimento" que es, ni mas ni menos, la piel muerta del ser humano que cada 28 días renueva su piel, por completo.

TERROR ACAROS



Esta noche, compartirá su cama con ellos?

El Acaro defecará allí; su materia fecal irá directo a sus pulmones y de ahí pasará al resto de su organismo, desencadenando ataques de alergias, asma, rinitis, etc...

Se alimenta de la piel muerta y se reproduce por millones.

MADE IN USA

**GARANTIA
8 AÑOS**



El electrodoméstico del futuro! HOY



1938

1955

1960

1980

1990

"Recuerde que si usted no tiene Rainbow, cada vez que usted enciende su aspiradora, la contaminación que produce en su hogar es ALARMANTE"

Showroom - Servicio Técnico - Accesorios

SOLICITE DEMOSTRACION SIN CARGO - ENVIOS A TODO EL PAIS

Rainbow Buenos Aires

Monroe 4320 (C1430BLT) Cap. • Tel/Fax: 4545-0558 (rot.)

E-mail: rainbuenosaires@rainargentina.com.ar

CONSULTE POR VIAJES A OTROS DESTINOS DE LA ARGENTINA Y EL MUNDO **0-800-888-3777 turismo@aca.org.ar**



VUELTA AL NORTE

Vigencia: Hasta el 13/12/09
Salidas: Domingos
Duración: 8 días / 7 noches con desayuno
Incluye:
- Traslados
- 2 noches de alojamiento en Tucumán
- 1 noche de alojamiento en Tafi del Valle

- 4 noches de alojamiento en Salta
- City tour en Tucumán y Salta - Ruinas de Quilmes - Cafayate - Humahuaca - Quebrada de Los Sosas.
Hotelería: Hotel Catalinas Park (Tucumán) / Hotel Tafi (Tafi del Valle) / Hotel Marilian (Salta)
Tarifas: **\$2.060** (Single) - **\$1.515** (Doble) - **\$1.375** (Triple)
Consulte por otras opciones

hoteleras. Tarifas en pesos para residentes. No válidos feriados y/o fin de semana largo. Tarifas sujetas a cambios y/o modificación sin previo aviso.
Sólo servicios terrestres, no incluye transporte.
Operador responsable: Apacheta Viajes, legajo 9787, Disp. 1342/97

Si sos pasajero frecuente*,
TENÉS UN 10% OFF

* Este descuento se aplicará a partir de la segunda compra que realices a través del Automóvil Club Argentino en un mismo año (2009) sobre el precio básico sin impuestos. Promoción aplicable por la fecha de salida de tu viaje. No combinable con otras promociones. Exclusivo para socios del Automóvil Club Argentino. Consultá vigencia, alcance y destinos incluidos para este descuento en www.aca.org.ar.

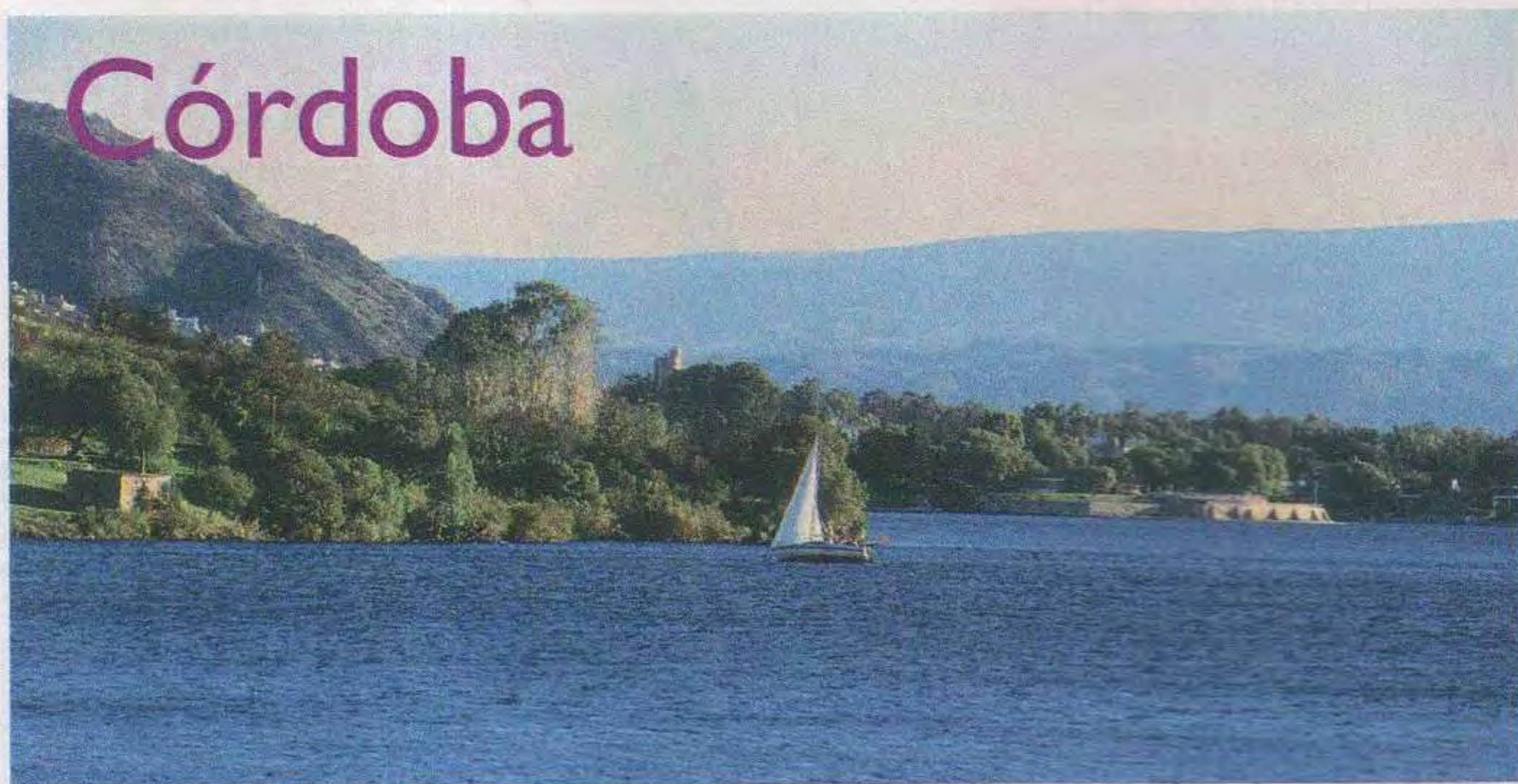

Córdoba

VILLA CARLOS PAZ

Incluye:
- Bus Buenos Aires / Villa Carlos Paz / Buenos Aires - Chevallier - Coche semicama
- Traslados de entrada y salida
- 5 noches de alojamiento en el hotel elegido
- Excursión a Los Miradores

Tarifas y hoteles:

HOTEL	Habitación	Régimen	Single	Doble	Triple	Vigencia
GRAN LOURDES 3*	SUPERIOR	Desayuno	1.039	639	619	01-07-09 / 31-08-09
SHANGRI-LA Cabañas 3*	CABAÑA	Desayuno	1.657	948	712	30-04-09 / 31-12-09

Consulte por otras opciones hoteleras.
Tarifa en pesos por persona según base indicada. No incluye IVA ni gastos administrativos. Sujetas a disponibilidad y/o modificaciones sin previo aviso.
Operador responsable: Today Travel, legajo 7481

BALLENAS

Vigencia: Desde el 01/07/09 al 30/09/09

Incluye:
- Traslados de entrada y salida
- 3 noches de alojamiento en Hotel Bahía Nueva 3* con desayuno
- Excursión día completo a Península Valdés (servicios regular)
No incluye entrada a reserva ni avistaje de ballenas (opcional)
Consulte por aéreos promocionales

Tarifas: **\$729** (Doble) - **\$641** (Triple)
Tarifa en pesos por persona. Sólo servicios terrestres, no incluye transporte.

Sujetas a disponibilidad y/o modificación sin previo aviso.
Operador responsable: Argentina Visión, legajo 8725

CLÁSICOS DE ESQUEL

Incluye:
- 7 noches de alojamiento en Hotel Tehuelche con desayuno
- 1 caminata con raquetas de nieve con merienda (1/2 día)
- Paseo en aerosilla al cerro La

Hoya con traslados
- Excursión La Trochita con traslados a la terminal
- Excursión Parque Nacional Los Alerces hasta Puerto Limonao
- Coordinación permanente
Tarifa: **\$1.312** (del 11 de julio al 28 de agosto de 2009) / **\$1.251** (del 29 de agosto al 25 de septiembre de 2009)
Consulte otras opciones de alojamiento y fechas de viaje.
Tarifa por persona base doble. Sólo servicios terrestres. No incluye transporte (consultar). Sujetas a disponibilidad y/o modificación sin previo aviso. No incluye IVA ni gastos administrativos.
Operador responsable: Caviahue Tours, legajo 7411

Hoteles, hosterías y cabañas en la Argentina y el resto del mundo

Realice sus reservas de alojamiento a través de nuestra central de reservas:
hoteles@aca.org.ar

Las tarifas publicadas fueron proporcionadas por los operadores responsables de cada viaje al momento del cierre de esta edición, y están sujetas a modificaciones y/o cambios sin previo aviso por parte de los mismos.

CONSULTE POR VIAJES A OTROS DESTINOS DE LA ARGENTINA Y EL MUNDO 0-800-888-3777 turismo@aca.org.ar

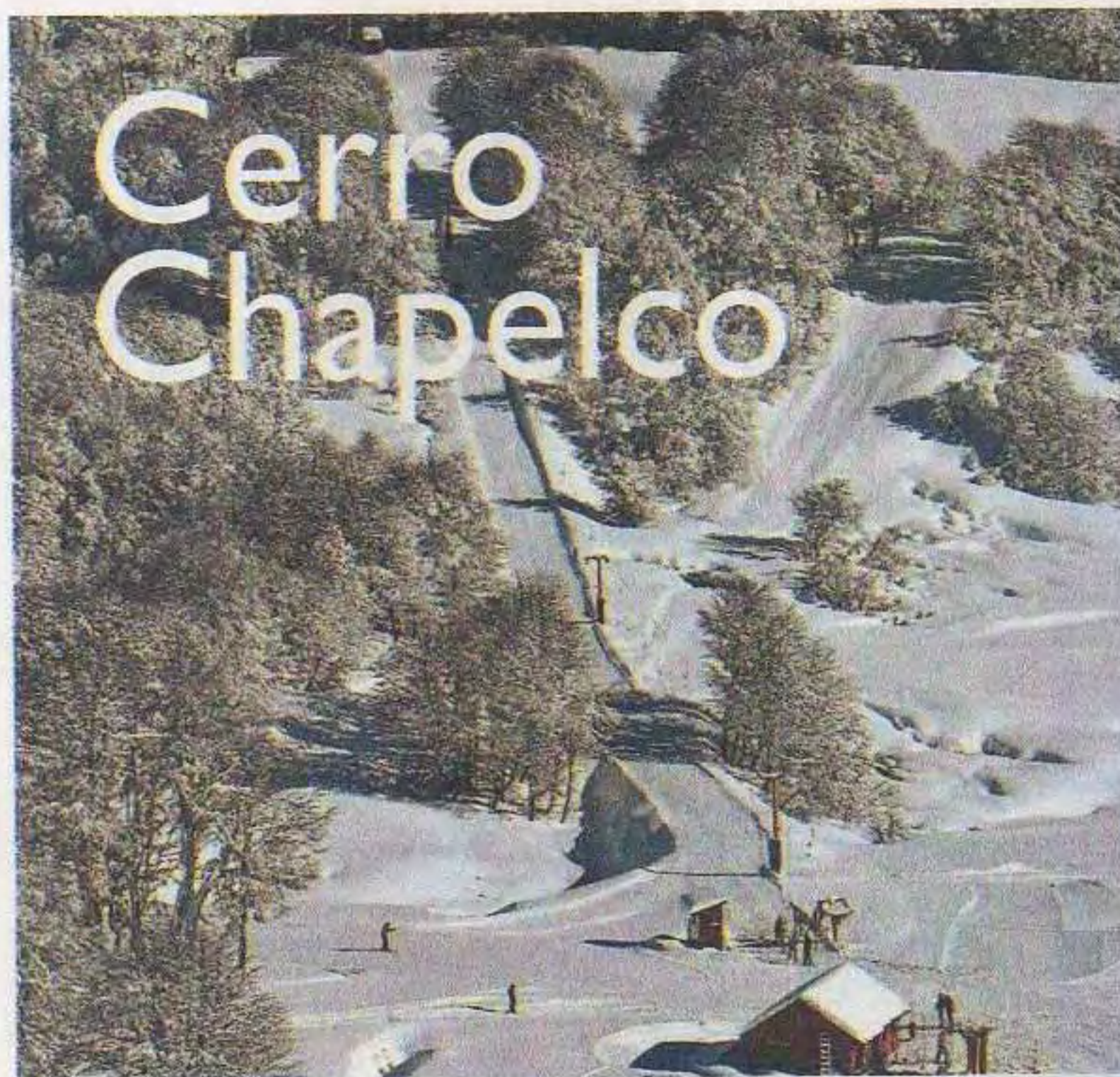

Cerro Chapelco

Como todos los años, los socios del **ACA** tienen importantes beneficios en medios de elevación, alquiler de equipos y clases.

Escapadas de esquí
VISITÁ NUESTRA PATAGONIA Y VIVÍ LA EMOCIÓN DE LA NIEVE

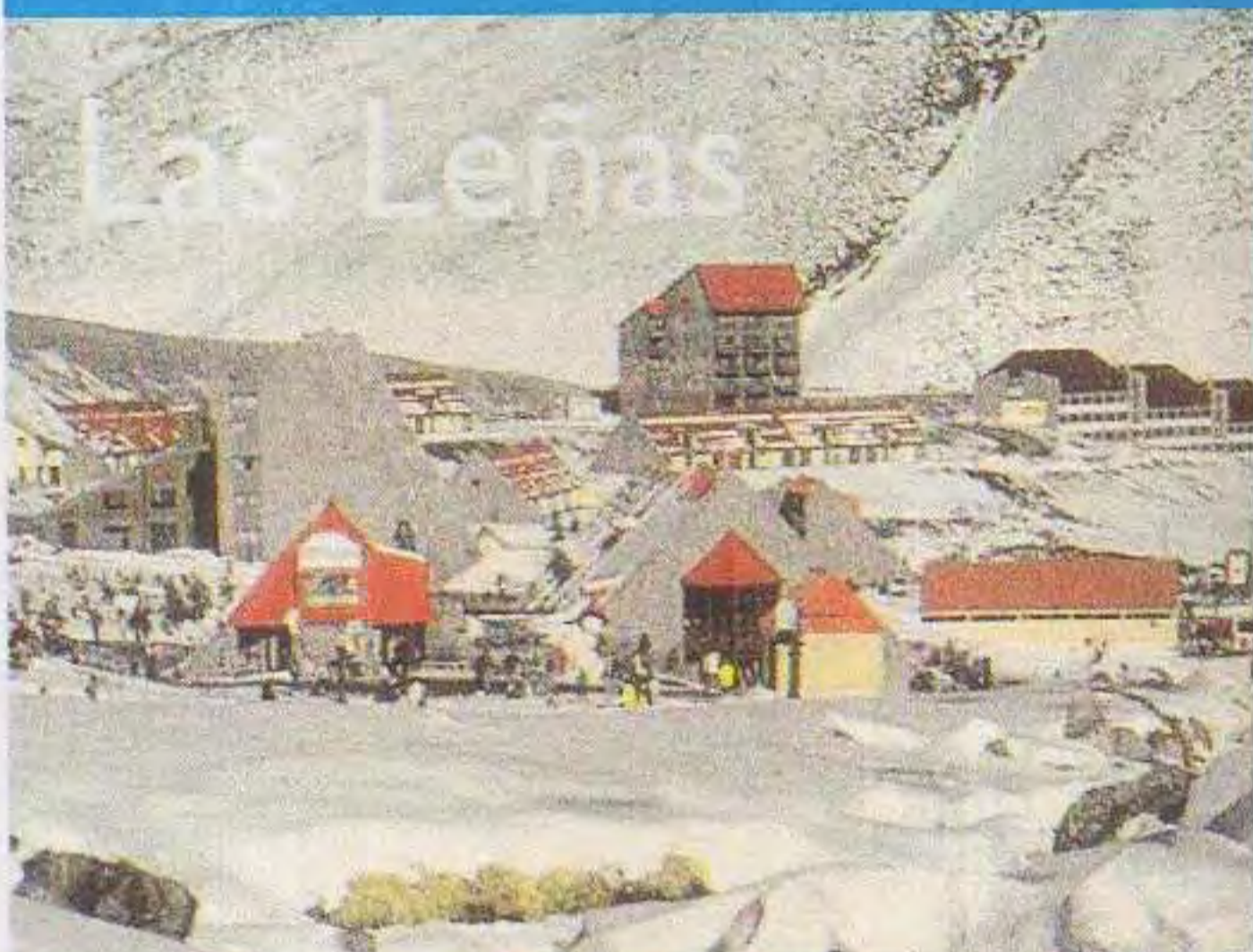

Las Leñas

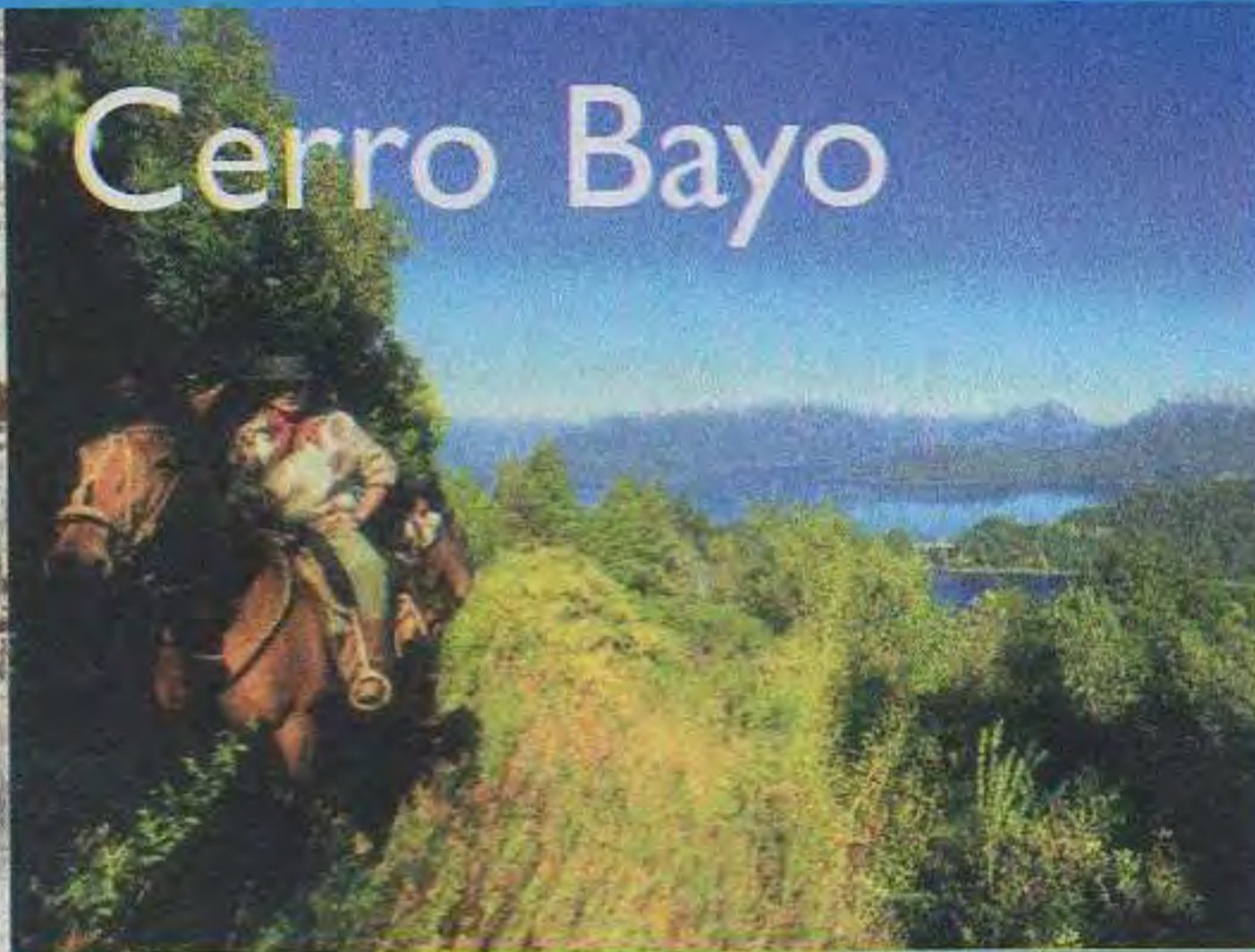

Cerro Bayo

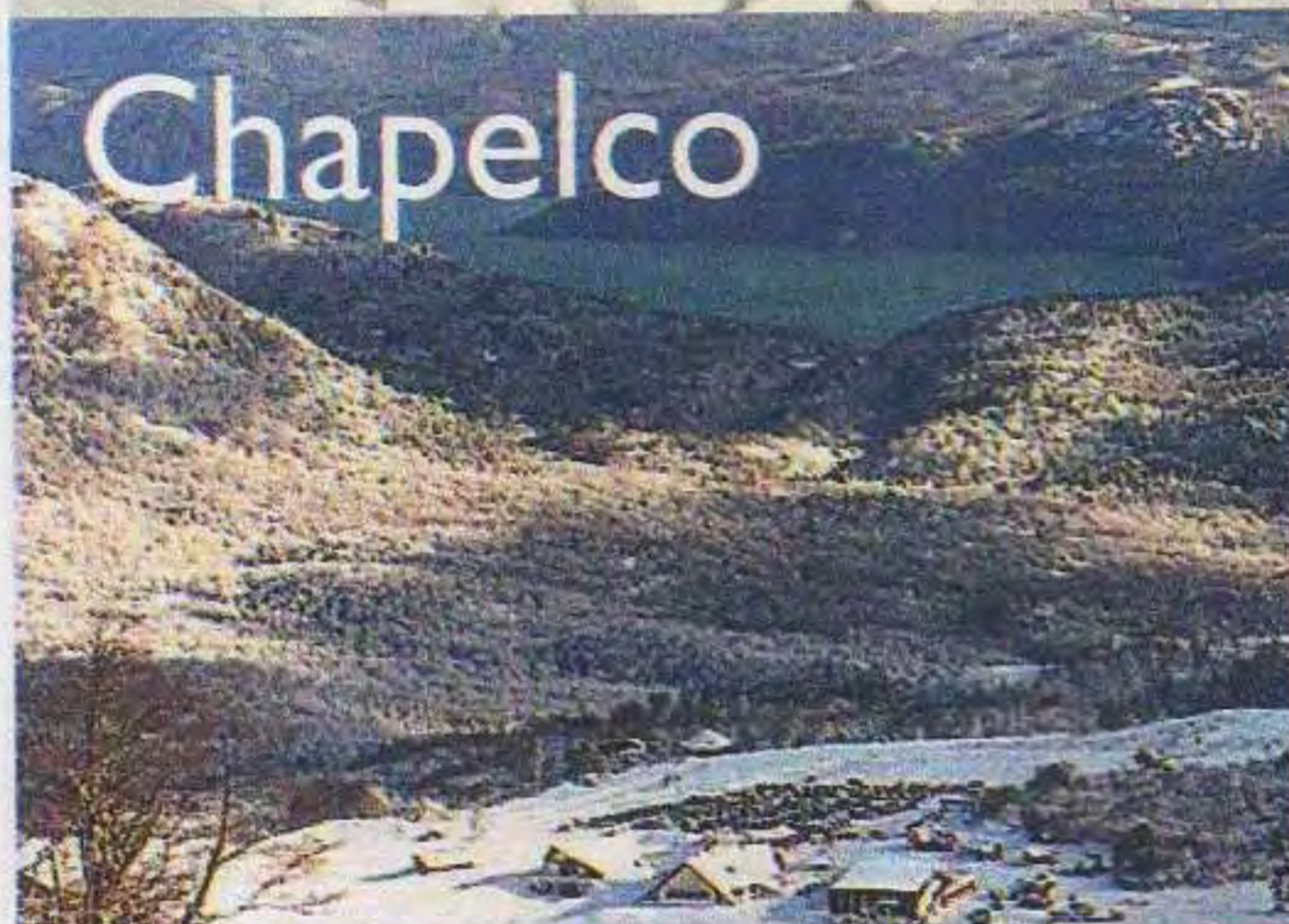

Chapelco

Con nuestro asesoramiento, elegí el programa de nieve a tu medida

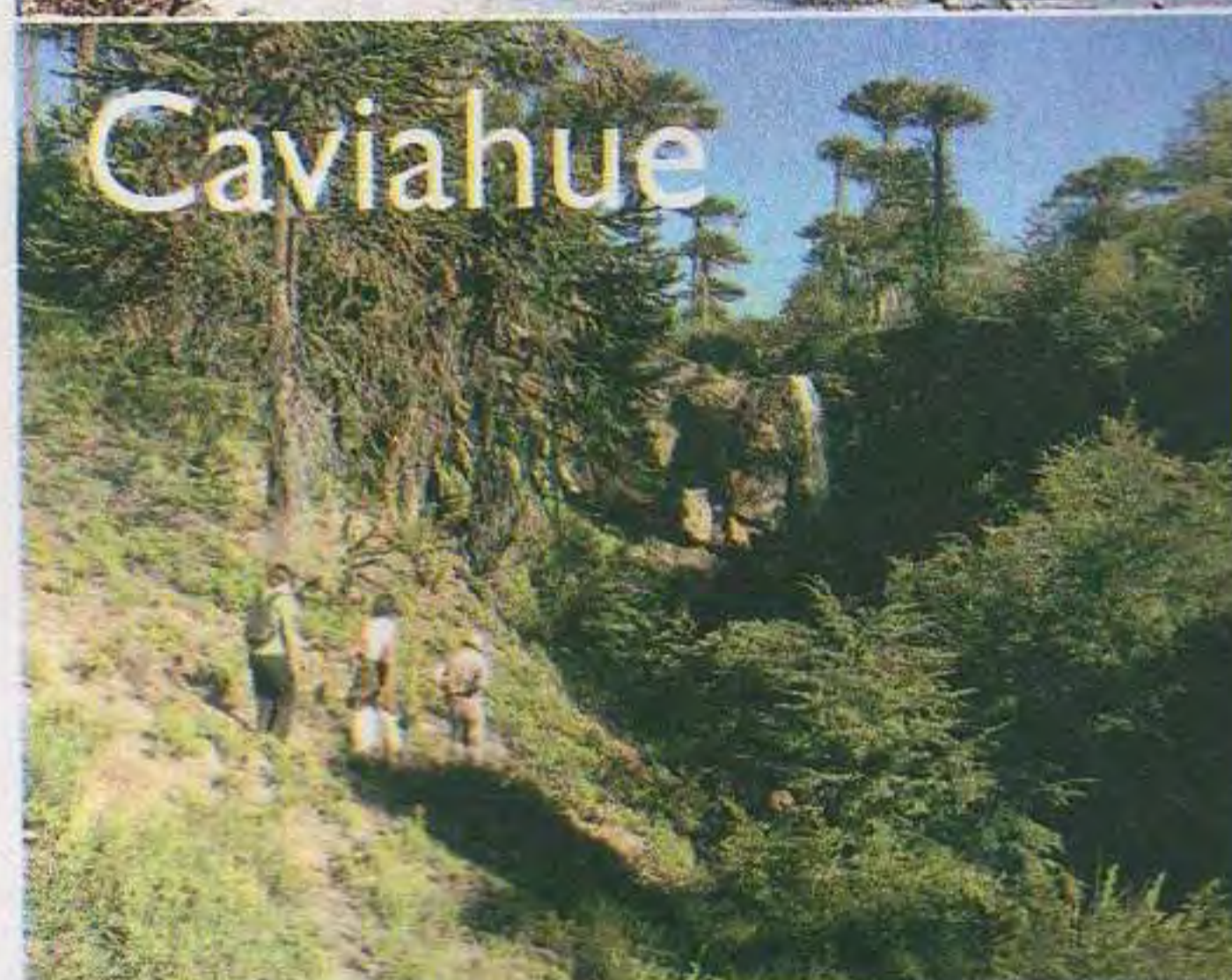

Caviahue



Esquel

CAVIAHUE SKI WEEK

Estadía: de sábado a sábado
Incluye: 7 noches de alojamiento en Hotel Nevado con desayuno
- Pase semanal a los medios de elevación
- Alquiler de equipos completo semanal
- *Rental* en la base del cerro – Incluye guardería del equipo
Tarifas: \$1.696 (temporada baja del 19-9 al 3-10 de 2009)

\$2.066 (temporada media del 1-8 al 19-9 de 2009)
Consulte por otros alojamientos y tarifas de menores.
Tarifa en pesos por persona base doble. Sólo servicios terrestres. No incluye transporte. Sujetas a disponibilidad y/o modificaciones sin previo aviso. No incluye IVA ni gastos de reserva administrativos.
Operador responsable: Caviahue Tours, legajo 7411

Salidas grupales año 2009

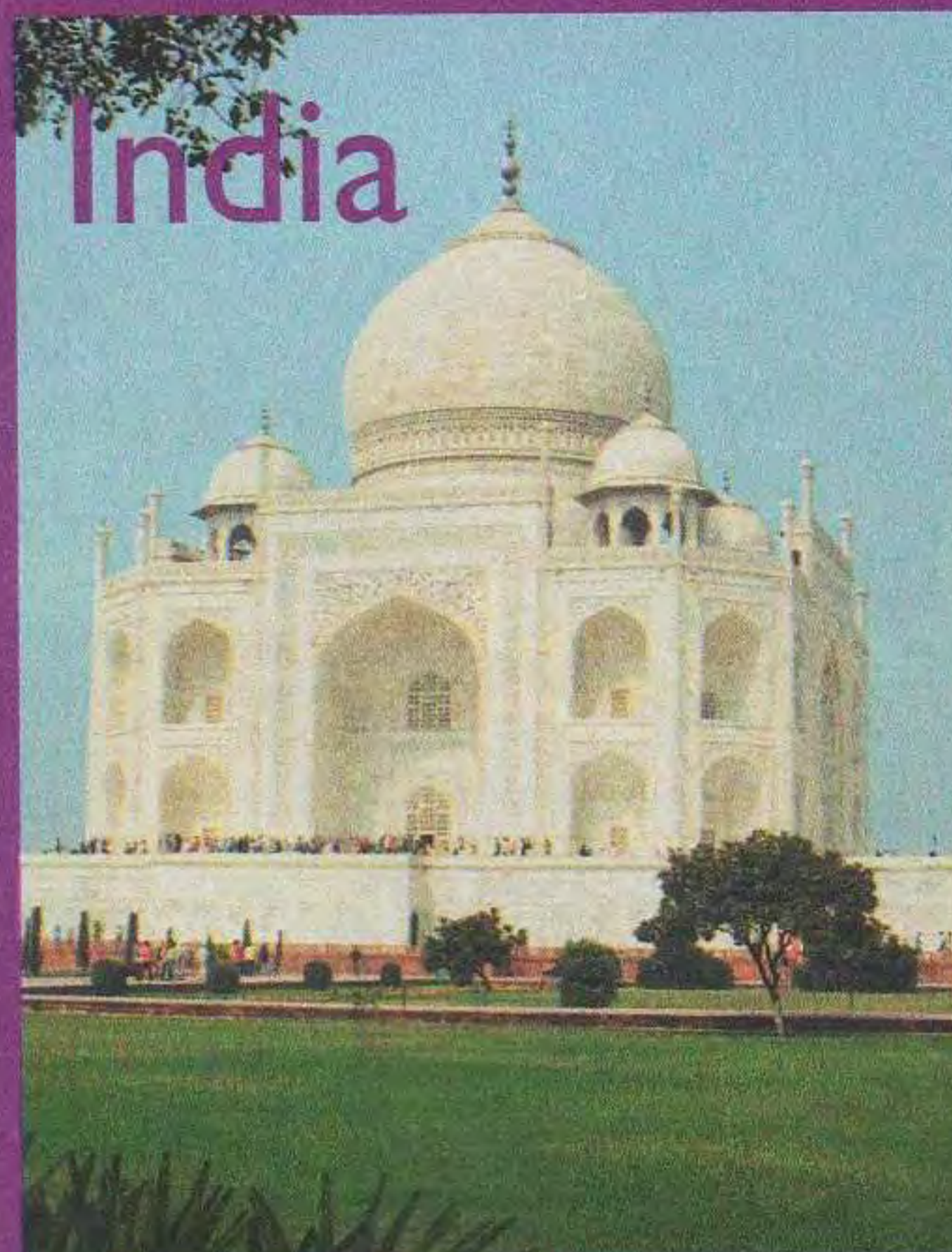

India

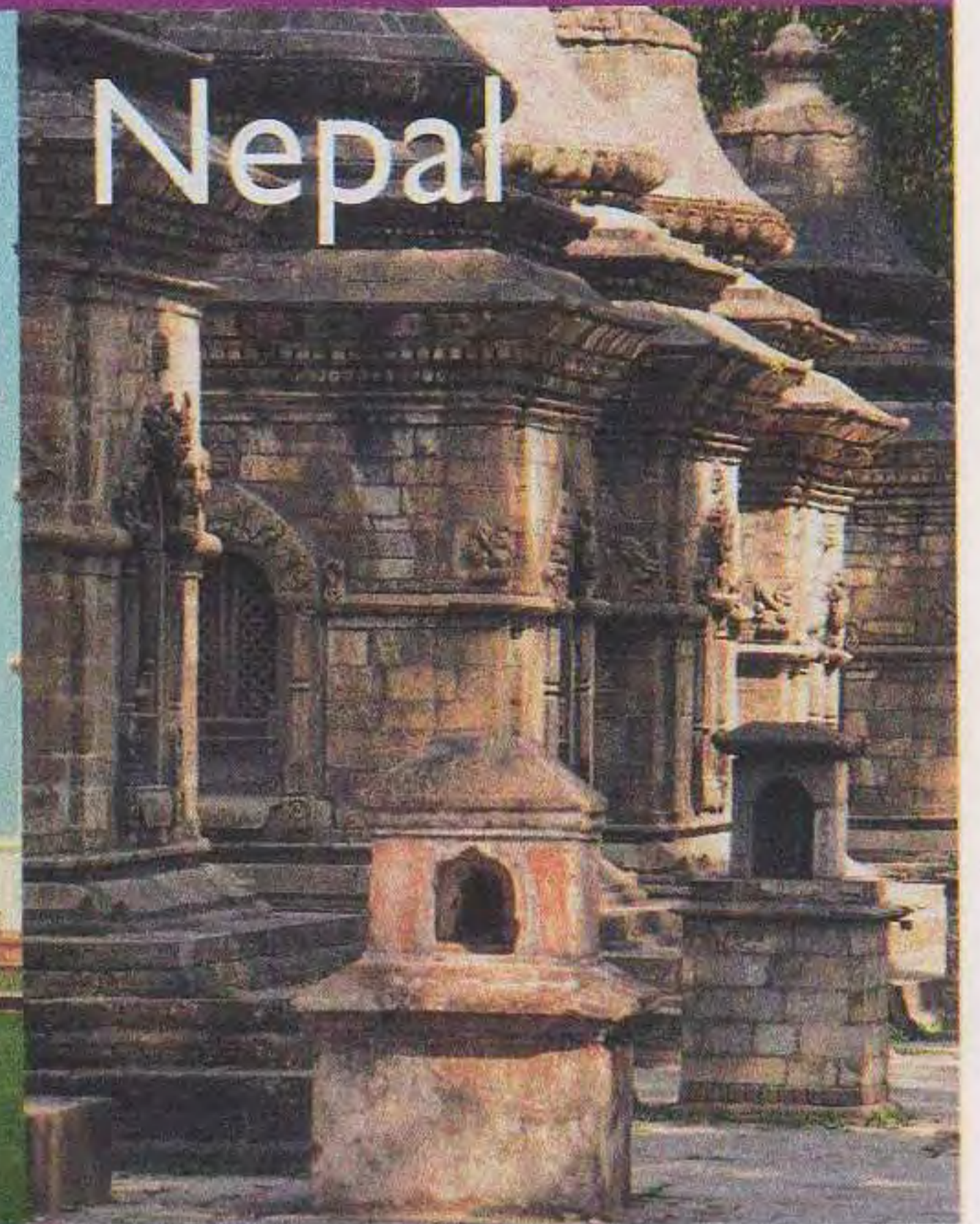

Nepal

INDIA Y NEPAL LOS CAMINOS DE GANESHA, KRISNA & KUMARI DEVI

**SALIDA GRUPAL
ACOMPAÑADA, 25
SEPTIEMBRE**

Duración: 16 días
Volando con British Airways
Recorriendo: Nueva Delhi - Jaipur - Agra - Khajuraho - Varanasi - Katmandú
- Hotelería 4 y 5*
- Media pensión en todo el

recorrido
- Guía de habla hispana
Tarifa: US\$ 6.660
Solicite el itinerario detallado
Tarifa en dólares por persona base habitación doble. Sujeta a disponibilidad y/o modificación sin previo aviso en relación con la fluctuación cambiaria euro/dólar. No incluye gastos de reserva ni administrativos. No incluye IVA 2%.
Operador responsable: Eurovips - Viajes Futuro SRL, legajo 6277



China

CHINA SOÑADA

**SALIDA ESPECIAL
ACOMPAÑADA, 13 DE
SEPTIEMBRE**

Duración: 24 días / 19 noches
Volando con British Airways
Recorriendo: Beijing - Xian - Guilin - Hangzhou - Suzhou - Shanghai - Hong Kong
- Hotelería 4* superior y 5*
- Desayuno en todo el recorrido
- Comidas - Excursiones
- Traslados y visitas en servicio

regular con guías en español
Tarifa: US\$ 7.451
Solicite el itinerario detallado
Tarifa en dólares por persona base habitación doble. Sujeta a disponibilidad y/o modificación sin previo aviso en relación con la fluctuación cambiaria euro/dólar. No incluye gastos de reserva ni administrativos. No incluye IVA 2%.
Operador responsable: Eurovips - Viajes Futuro SRL, legajo 6277

Las tarifas publicadas fueron proporcionadas por los operadores responsables de cada viaje al momento del cierre de esta edición, y están sujetas a modificaciones y/o cambios sin previo aviso por parte de los mismos.

CONSULTE POR VIAJES A OTROS DESTINOS DE LA ARGENTINA Y EL MUNDO 0-800-888-3777 turismo@aca.org.ar

Cruceros



MSC Cruceros y Costa Cruceros

TEMPORADA 2009 / 2010

Transatlánticos -
Minicruceros - Brasil desde Buenos Aires

Anticípese y gane en beneficios.

Ya puede consultar por itinerarios, fechas y promociones vigentes.



COLONIA WEEKEND

Vigencia: Hasta el 10/12/09

Incluye:

- Barco lento (Eladia Isabel) a Colonia ida y vuelta
- Traslados puerto / hotel / puerto
- Alojamiento en hotel a elección

Tarifas y hoteles:

Hotel	Late check out	Régimen	2 días / 1 noche		3 días / 2 noches	
			Single	Doble	Single	Doble
Leoncia 3*	Incluido	Desayuno	515	329	770	460
El Mirador 4*	Incluido	Media pensión	649	479	1095	789
Colony Park Plaza 5*		Media pensión	830	479	1418	789

Consulte por otras opciones hoteleras.

Tarifas por persona expresadas en pesos. No incluye IVA (2%) ni tasas portuarias (\$81). Sujetas a modificaciones sin previo aviso. No incluye gastos administrativos. No válido fin de semana largo ni días festivos. Diferencia por barco rápido por tramo \$35 + \$7 imp.

Operador responsable: GRUPO 8, legajo 11604, Exp. 253/03

FÓRMULA I SÃO PAULO

INTERLAGOS 2009

Salida: 16/10/09

Duración: 4 días / 3 noches

Incluye:

- Pasaje aéreo Buenos Aires / São Paulo / Buenos Aires volando con Gol
- Traslados aeropuerto / hotel / aeropuerto en servicio regular
- Traslados hotel / Autódromo / hotel en servicio regular
- Entradas por 2 días: sábado y domingo. Sector G.
- 3 noches de alojamiento con desayuno
- Cupos aéreos confirmados: Ezeiza / São Paulo 16 oct. 06.30, 09.30 / São Paulo / Ezeiza 19 oct. 10.50, 13.40

Tarifas:

Tarifas y hoteles	Single	Doble
Quality Suites	US\$ 1.538	US\$ 1.238
Imperial Hall (Habitación suite Jr.)		
The Time Flat (Habitación superior)	US\$ 1.413	US\$ 1.163

Consulte por otras opciones hoteleras.

Consulte por opción de 4 noches.

Tarifas en dólares por persona sujetas a disponibilidad y/o modificación sin previo aviso. No incluye US\$ 29 de Ezeiza, gastos de reservas y administrativos.

Operador responsable: Julia Tours S.A., legajo 1784, Res. 1261





Atlantikayak's[®]



MODELO
K2

No se vuelca, no se hunde, no se rompe!!



MODELO
K1

Variedad de usos:

Embarcación de apoyo, kayak fishing, carreras de aventura, alquiler, cualquier uso recreativo, etc.

Construidos en una sola pieza estanca de polietileno. Irrompibles e in hundibles. Cero mantenimiento. Autovaciables. Manija de amarre en proa - Tambucho con tapa a rosca en proa - Baúl de carga en popa - Quilla timón (Para mejor rumbo)

Peso y Medidas:

K1: Eslora (largo): 2,65 m. Manga (ancho) 72 cm. Peso: 22kg.
(Soporta hasta 120Kg. por persona + carga)

K2: Eslora (largo): 4 m. Manga (ancho) 72 cm. Peso: 32kg.
(Soporta hasta 120 Kg. por persona + carga)

Enviamos a todo el país!!

www.atlanti-kayaks.com

Tel: (011)4571-2069 Cel: (011)155308-1389

Usá salvavidas!!



OTROS PRODUCTOS:

Preparate para la **nieve!!**

Nuevo **Deslizador!!**
De plástico irrompible.



IDEAL PARA EMPRENDIMIENTOS TURÍSTICOS, ALQUILER Y VACACIONES. DIVERTIDO Y SEGURO, PARA CHICOS Y GRANDES, TAMAÑO UNIVERSAL.



BODY GRIP-SURF

La body más moderna!!



El único kayak del país ★ para **AGUAS RÁPIDAS y SURF**



¡Tenía que ser mujer!



Este texto fue publicado por *Autoclub* en 1965. Era otro mundo, era otro país... y era otro el rol de la mujer en la sociedad. En esta crónica de su experiencia al volante, la notable pluma de la autora ironizó con humor y profundidad sobre aquel machismo imperante.

POR VICTORIA OCAMPO

El profesor Ashley Montagu, actual presidente del Departamento de Antropología de la Universidad de Rutgers (USA), es un hombre de ciencia de gran fama. Se ha ocupado, entre otras cosas, del problema de la mujer, es decir, de su pretendida inferioridad frente al varón. Cree, y lo afirma en una obra titulada *La superioridad natural de las mujeres*, que este error de juicio proviene de toda clase de complejos y prejuicios, creados por

ellos. Recomendando, tanto a lectoras como a lectores, este libro lleno de datos, hechos biológicos y sociales, importantísimos y generalmente desconocidos. Dice el profesor Ashley Montagu al comenzar su estudio: "Si hay algún hombre que pueda contemplar sin sonrojarse la historia de la conducta de su propio sexo para con las mujeres, tengamos la caridad de dejar en claro que ello se debe, probablemente, a que no se considera responsable de los errores de sus antepasados".

EL SALÓN DEL AUTOMÓVIL DE BUENOS AIRES

Entre los innumerables prejuicios, que a veces invaden, según el profesor Montagu, hasta el dominio de la estadística, está el de que las mujeres son malas conductoras. Sin embargo, prueba el profesor que no hay tal y que en el estado de Pensilvania, por ejemplo, después de una seria encuesta, se ha comprobado que el número de los hombres complicados en accidentes fatales supera al de las mujeres en una proporción de 8,9.

Me ha complacido leer que el autor de *La superioridad natural de las mujeres* cita como frase clásica del vocabulario masculino, frase universalmente usada en las emergencias de tránsito cuando una mujer interviene como protagonista (si va manejando un auto): "Tenía que ser mujer". Yo atribuía exclusivamente a mis compatriotas esa exclamación oída con frecuencia, sólo igualada por su injusticia..., si se la traduce a su verdadero significado. "Tenía que ser esa tarada de sexo inferior la que no me ha permitido pasar por esta esquina antes que ella, etc."

He sido una de las primeras mujeres que salió a manejar en las benditas calles de nuestro Buenos Aires. No creo que las mujeres que reciben su carnet de conductoras en el año 1965 puedan imaginar lo que eso representaba.

La primera vez que salí no acompañada, en un Packard descubierto, cayó en domingo de Carnaval. Yo tendría unos veintitantos años. Las calles estaban atestadas de paseantes. Nunca he oído tal avalancha de interpelaciones (no todas ellas halagüeñas). En las esquinas, sobre todo cuando el tránsito se detenía y quedaba yo indefensa, a nivel, por así decirlo, del peatón o del conductor vecino, sin poder utilizar el acelerador para huir, aquello era una cosa grandiosa. En aquellos días estaba de moda una palabra que se ha dejado de usar: "machona". Se la buscará en vano en el diccionario de la Real Academia. Con esa palabra (y otras que sí figuran en el diccionario y siguen hoy en circulación) parecían aliviarse los hombres

del desagrado o sorpresa de encontrarse con una mujer "volante". Alguna vez me gritaron: "Andá a lavar platos". Esta recomendación me sonó a algo conmovedor. Me sentí de pronto, habitante de la selva primitiva y comprendí que los pobladores de mis calles bonaerenses eran seres que obedecían aún a milenarias tradiciones (¿o reacciones?): la que regía cuando el hombre salía de caza y la mujer quedaba en las cavernas preparando los alimentos. De verdad, el panorama que se me presentaba era conmovedor. Nada había variado en el mundo.

Todos sabemos que las normas corrientes de la buena educación decaen en el preciso momento en que la hembra abandona la caverna. Esto se ha acentuado mucho. Si la mujer se permite competir con el varón en el terreno que éste se reserva (artes, ciencias... manejo de automóviles, en general) ya no hay razones para cederle el asiento en los trenes suburbanos. Se le ofrecía caballerosamente el asiento mientras ella no reclamaba el de la Cámara de Diputados o el de las Academias.

A veces lo que puede dar una idea más exacta de la sociedad y sus costumbres, es alguna anécdota. La siguiente representa para mí, la mentalidad de cierto medio social argentino y de un capítulo de su larga historia de prejuicios hechos carne. En la época en que yo empecé a manejar automóvil, una tía mía me contó, riendo (felizmente se reía) que otra parienta, solterona, buena mujer pero de poco caletre, le había dicho, sofocada por semejante escándalo: "La hemos visto a V. manejando de manga corta y sin *chauffeur*". Es evidente que nadie se escandalizaría hoy por haber visto a una muchacha manejando de manga corta y sin *chauffeur*. Yo tuve esa desgracia (¿o ese honor?)

Los tiempos modernos tienen muchas desventajas, pero también algunas ventajas. En lo que atañe a la mujer, por ejemplo. Ya puede salir a manejar de manga corta y sin *chauffeur* sin que pongan el grito en el cielo; inclusive, puede manejar vestida de monja y siendo monja, sin clausura.



"Alguna vez me gritaron: 'Andá a lavar platos'. Esta recomendación me sonó a algo conmovedor"

SALÓN DEL AUTOMÓVIL DE SHANGHAI

El mercado chino va camino a convertirse en el más grande del mundo. Por eso, la muestra asiática es cada vez más significativa. Aquí, las novedades más importantes que tuvo esta 13ª edición.

Por Diego Geddes



Mazda Kiyora



Riich M1

Se vienen los chinos. Esta frase, que se escucha por todos lados cuando la gente común juega a ser economista, pareciera ser cada vez más cierta. En la industria automotriz esta sensación se volverá concreta y real durante 2009, ya que se estima que China se convierta en el país con mayor cantidad de autos vendidos por año.

El mercado chino tuvo cifras de venta récord en 2008, con 9,38 millones de vehículos, y este año esperan superar la barrera de los 10 millones, al mismo tiempo que las ventas en los Estados Unidos se desbarrancan por la crisis de los fabricantes locales. Esta sensación de supremacía pudo vivirse en el Salón del Automóvil de Shanghai, un evento que tradicionalmente estaba reservado casi exclusivamente para los fabricantes locales y que ahora se abre cada vez más al mundo.

Sigue siendo un salón exótico (quizá más que el de Japón), ya que muchas marcas locales ni siquiera son conocidas en nuestro país (Brilliance, BYD Auto, Haima o Lifan). La única marca con presen-

cia en nuestro mercado es Chery, que llegó a la Argentina en julio de 2008.

Ésta fue la 13ª edición del salón, casi nada si tenemos en cuenta que este año se realizó el 79º Salón de Ginebra, o que en septiembre se inaugura el 69º Salón de Francfort. La exposición contó con once pabellones y nueve de ellos fueron para fabricantes de autos (los otros dos, para autopartistas). La organización de los pabellones apuntó a la integración más que a la segmentación. No es que están los chinos por un lado y el resto de las marcas por el otro. Por ejemplo, en el W5 está Chery con Porsche, BMW, Mercedes-Benz y Volvo. En el W4 Great Wall junto a BMW, MINI y Toyota, y así sucesivamente.

China es una apuesta importante para todos. Klaus Maeir, CEO de Mercedes-Benz, comentó en la conferencia del lanzamiento del S400 híbrido: "Este salón es el más importante para nosotros, sólo comparable con el de Francfort", y esas declaraciones no suenan demagógicas, como las de una estrella de rock durante una gira, sino que hablan



Toyota Hi-CT



Chery QQme



Mercedes-Benz S400 Hybrid

de un cambio profundo dentro de la industria global. Una muestra de eso es que General Motors espera duplicar sus ventas (de 1 a 2 millones) en los próximos cinco años.

Entre las presentaciones, lo más importante a nivel global fue lo de Porsche, que lanzó oficialmente el Panamera, su cupé de cuatro puertas. Es el lanzamiento más significativo de la marca desde el Cayenne y Porsche decidió presentarlo aquí, en parte porque China es el tercer mercado para la marca (detrás de los Estados Unidos y Alemania). Los periodistas hacían cola para subirse al auto, aunque la fila no era para sentarse al volante sino para comprobar el espacio en las plazas traseras. El confort es muy bueno. Se trata realmente de un auto para cuatro pasajeros, con un espacio comparable al de un Cayenne, aunque se nota que es una cupé: es más bajo y el acceso es un poco más complicado. El Panamera se presenta en Latinoamérica en septiembre de 2009 y, cuestiones de homologación mediante, podría llegar a la Argentina a finales de 2009 o principios de 2010.

Audi fue otro que eligió Shanghai para mostrar un pequeño *restyling* del Q7, que también llegará pronto a la Argentina.

Chery presentó toda su línea híbrida, entre los que estaba el modelo Tiggo, que comercializa en nuestro mercado. También vimos el QQ3, un auto chico que se ensambla en Uruguay (como el Tiggo) y que podría llegar a nuestro país. Y nos llamó la atención el Riich X1, en línea con los vehículos urbanos con pinta de *off road* que tan buena aceptación tienen en la Argentina.

Volkswagen, líder en el mercado chino, tiene el stand más grande de todo el salón, y uno de los autos más fotografiados de su espacio es el Race Touareg que manejó Giniel de Villiers durante el Dakar Argentina-Chile 2009. El auto y las carreras también generan pasión acá. Otra primicia mundial es el C4 Triumphe, similar al C4 sedán de nuestro mercado, con el cambio más llamativo en su cola, que ahora posee faros parecidos a los del C5.

PRO-AQUA®

ARGENTINA

Presenta para **LATINOAMERICA** su sistema de **SALUD Y LIMPIEZA INTEGRAL** exclusivo con **TURBO-HIDRO** sin bolsas ni filtros **100% EFECTIVO**



Que hace un Pro-Aqua ?

- Purifica, desinfecta y aromatiza el aire de su hogar
- Lava y seca todo tipo de pisos, alfombras, tapizados, baños, vidrios y más...
- Extrae ácaros y residuos tóxicos de sus colchones

Termina definitivamente con los ataques de asma y alergia ocasionados por acaros y microbios.
Certificado por Laboratorios Europeos



Certificado por ZPMed



Por que elegir Pro-Aqua ?

- Porque a partir de hoy podrás mejorar tu calidad de vida y la de tu familia. **Probala!**



Cepillo Bi-Power con luz y vibración



Turbo manual



Lava y seca pisos y alfombras



Lava y seca tapices y tapizados

EXCLUSIVO CON **TURBO-HIDRO** SIN BOLSAS NI FILTROS - 100% EFECTIVO - MANTENIMIENTO CERO - MATERIAL SUPERRESISTENTE

AHORA EN PILAR !

VEALA EN SU CASA !

SOLICITE HOY UNA DEMOSTRACIÓN LLAMANDO AL

0-800-888-7649

www.pro-aqua.com.ar // info@pro-aqua.com.ar

SEA DISTRIBUIDOR OFICIAL CON ZONAS EXCLUSIVAS

MADE IN GERMANY - CALIDAD ALEMANA

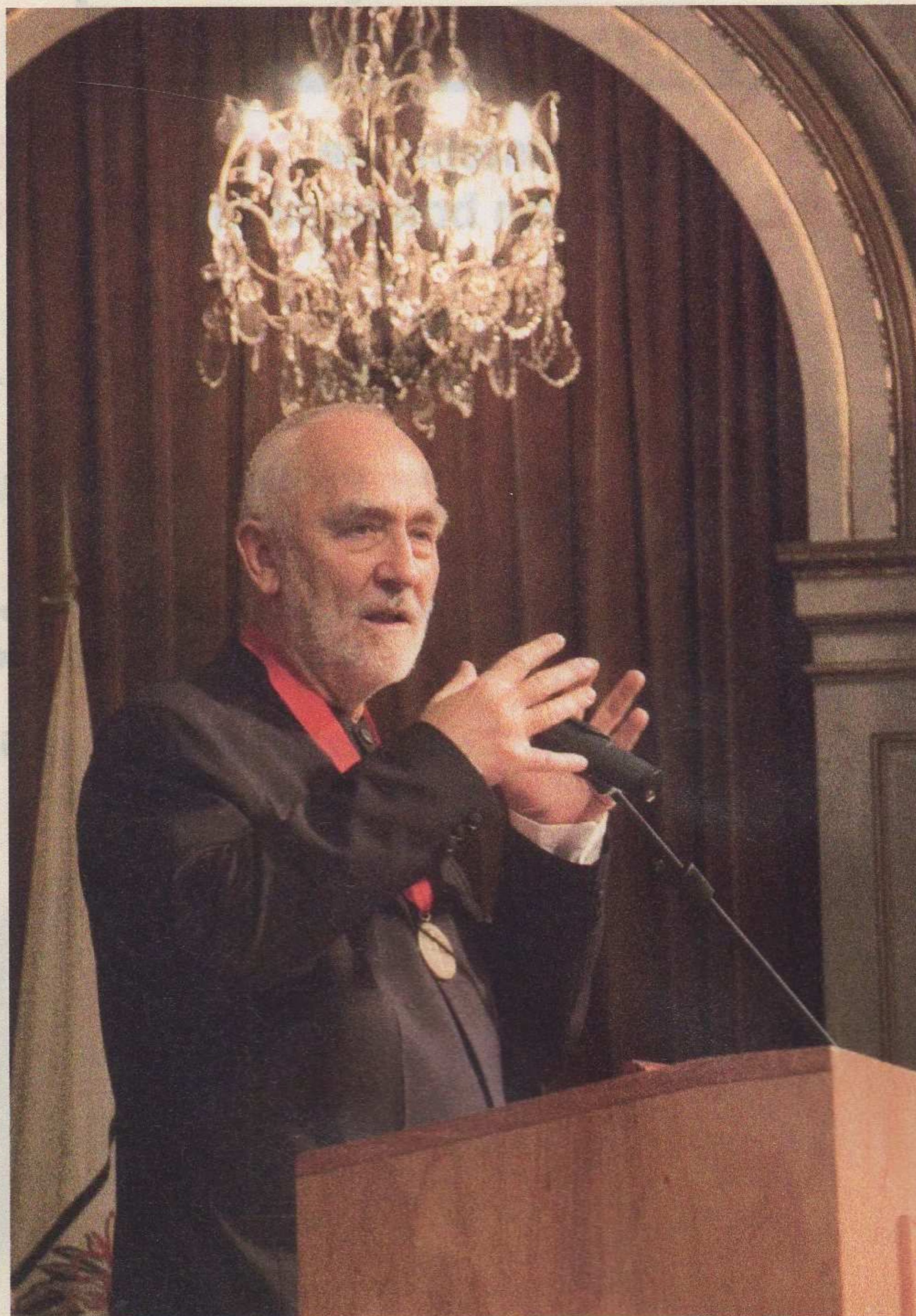

El Nobel de Arquitectura, en la Argentina

En un hecho sin precedentes, el Premio Pritzker, el máximo galardón en el mundo al que puede aspirar un arquitecto, se entregó en nuestro país, y Peter Zumthor, un suizo de 66 años, fue el ganador. Buenos Aires fue la ciudad elegida entre varias plazas que se disputaban ser la sede. Sin embargo, semejante acontecimiento fue poco difundido en los medios de la Argentina.

POR HERNÁN OLIVERI

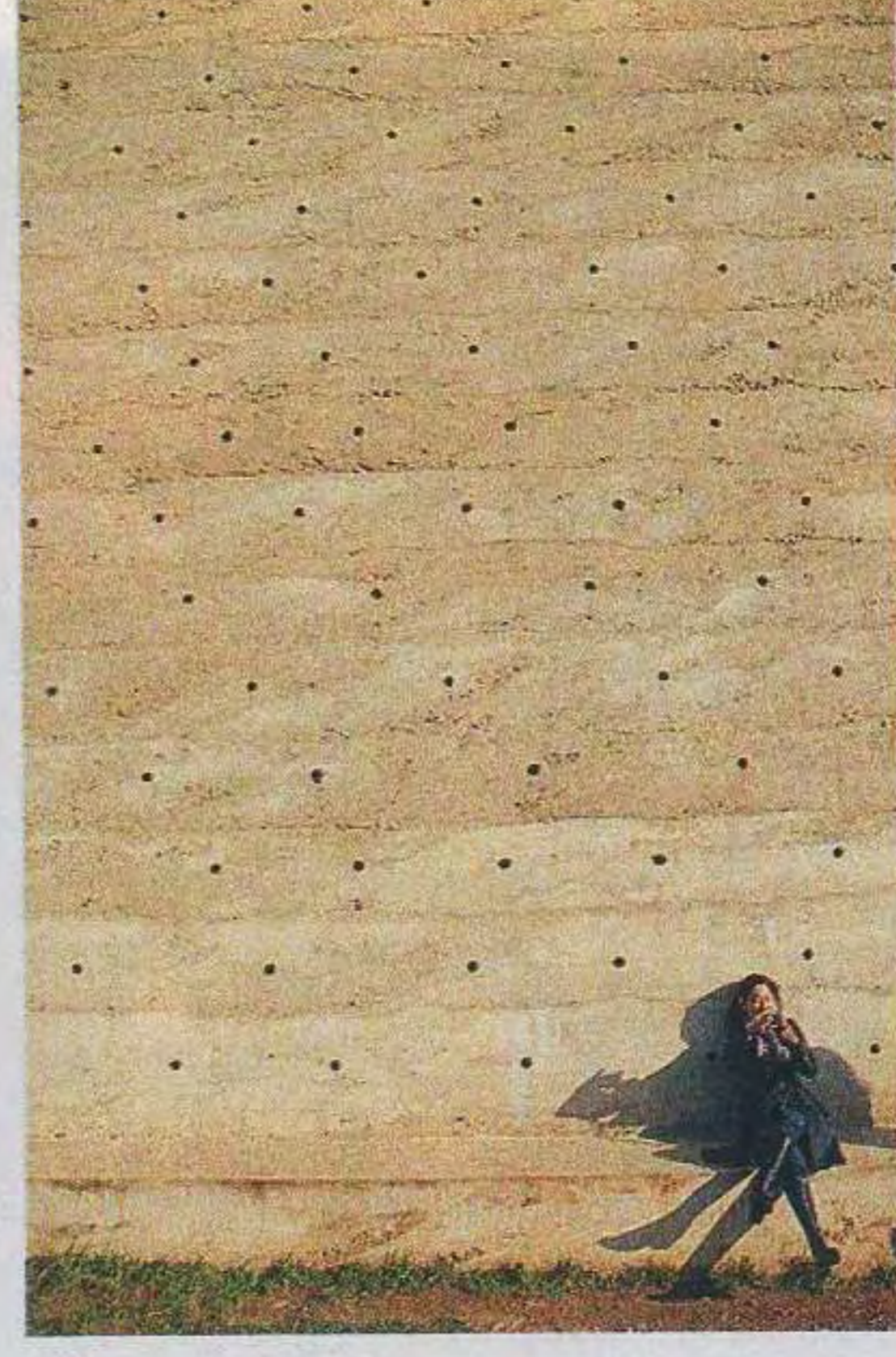
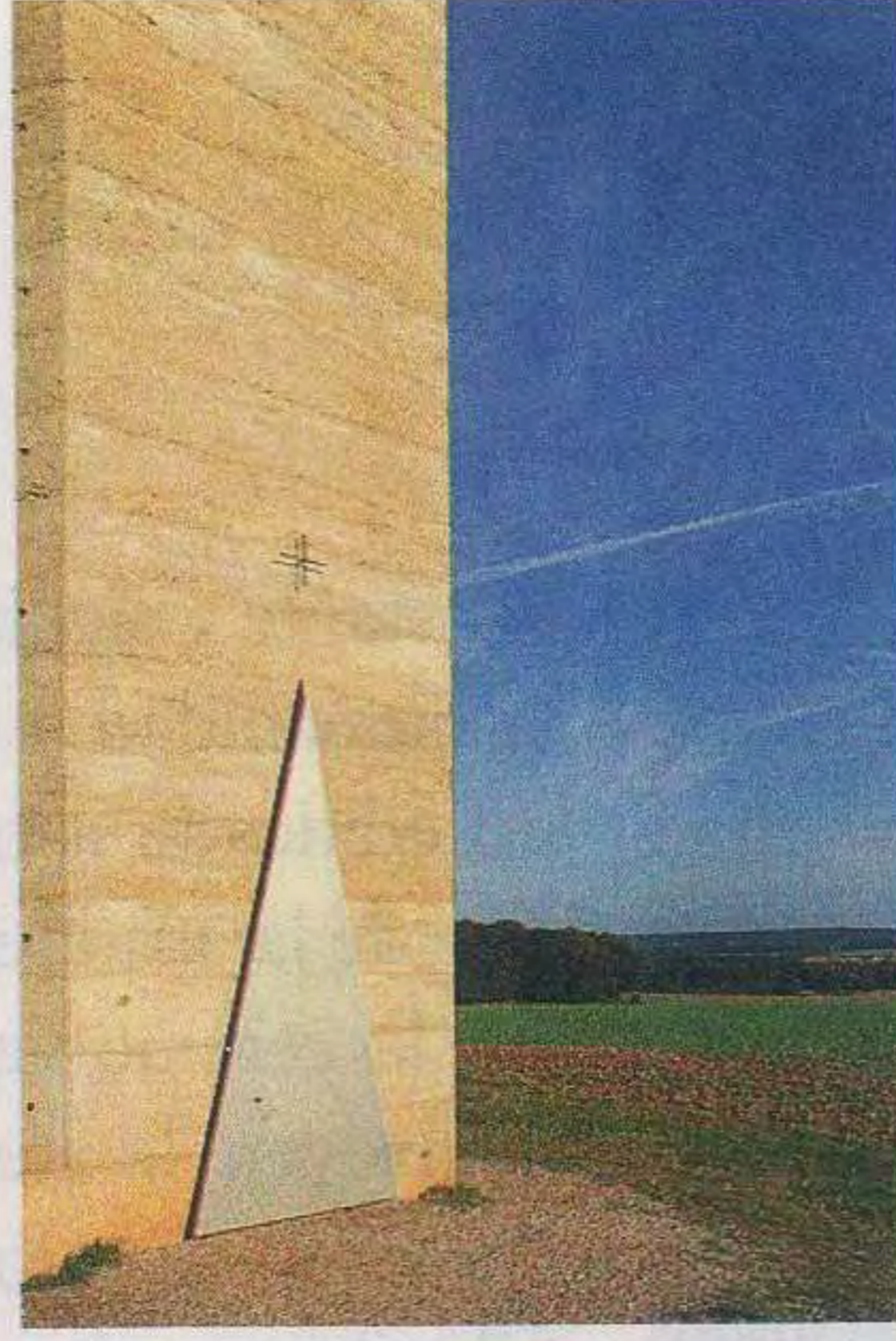
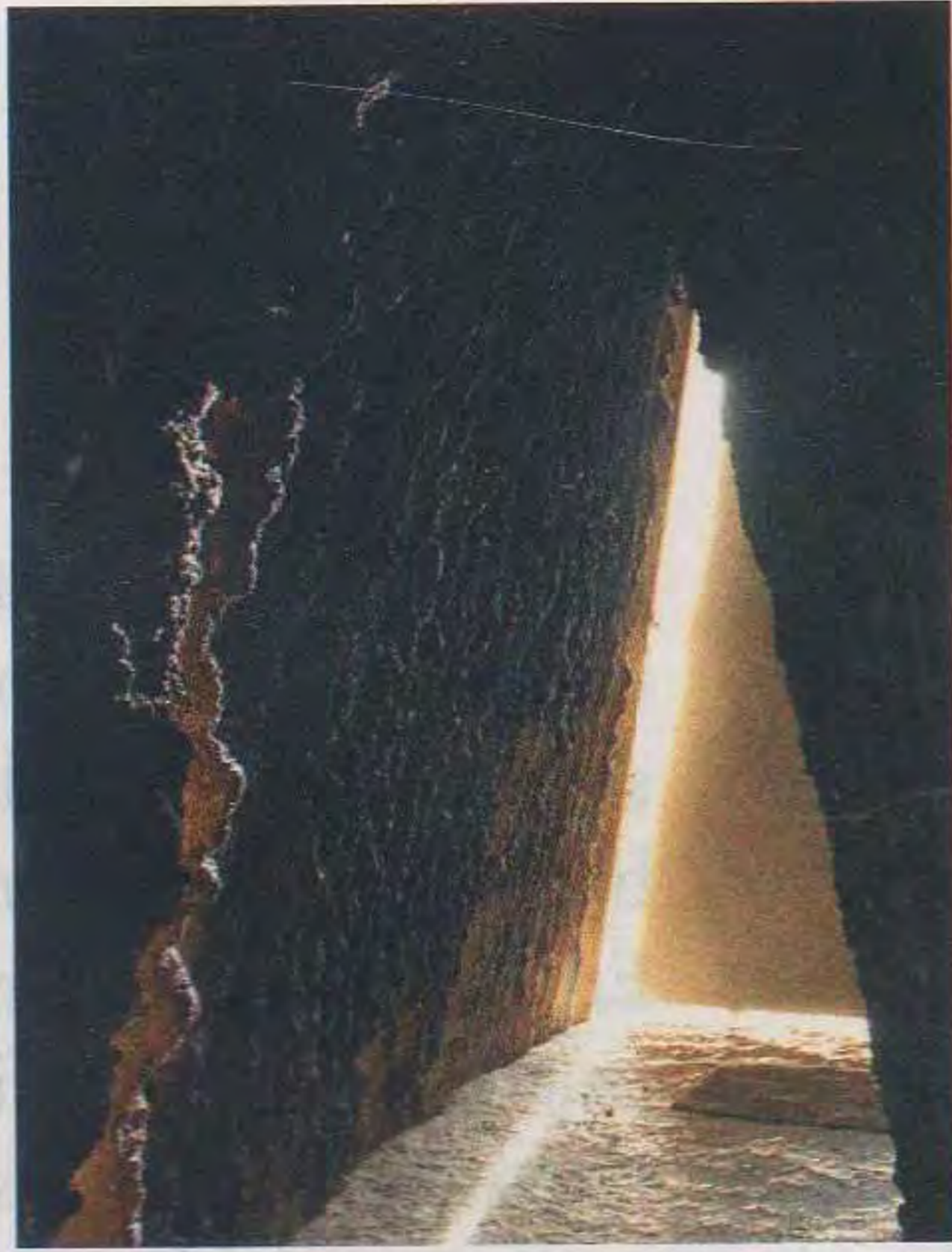
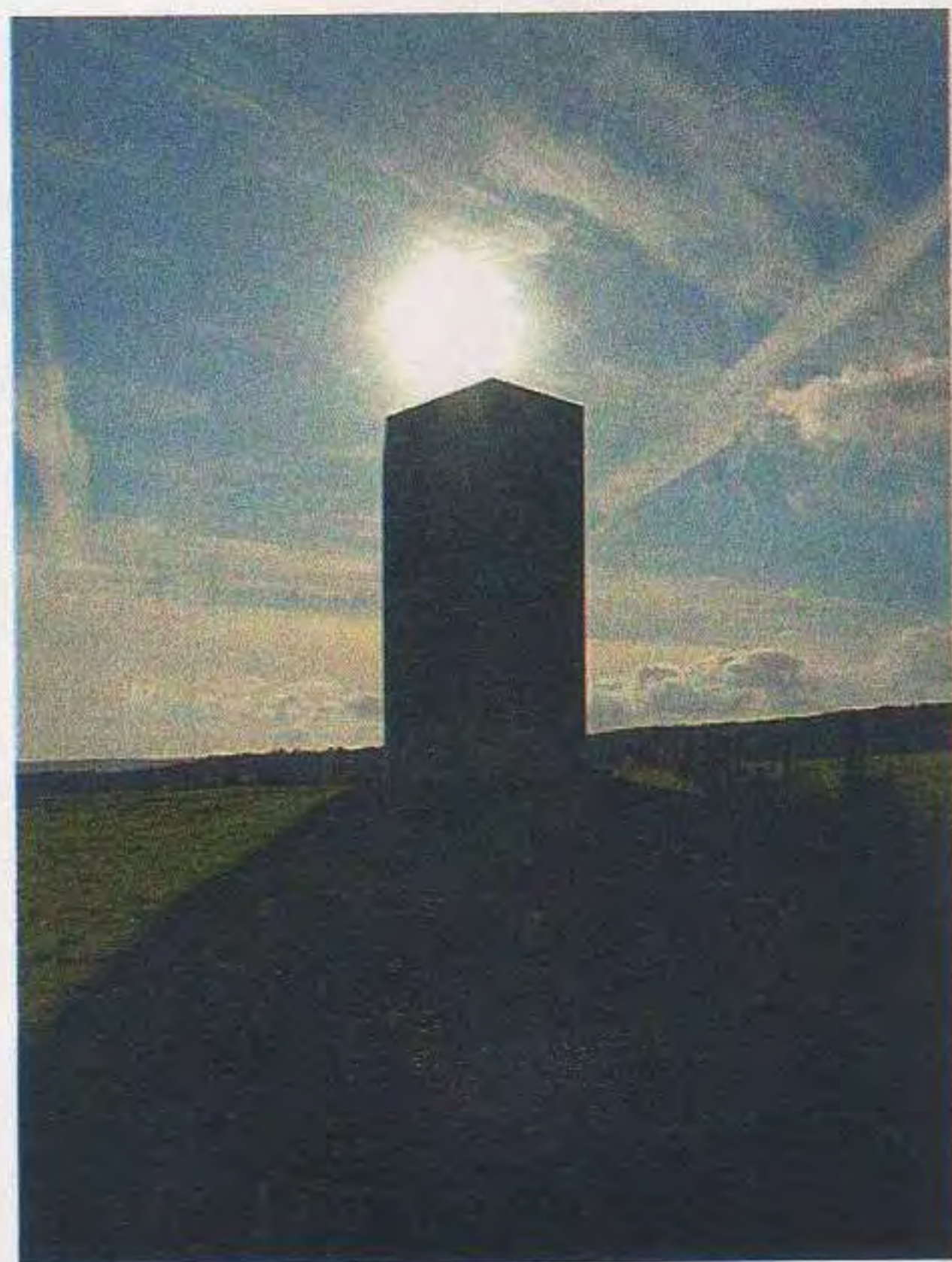

Seier+Seier

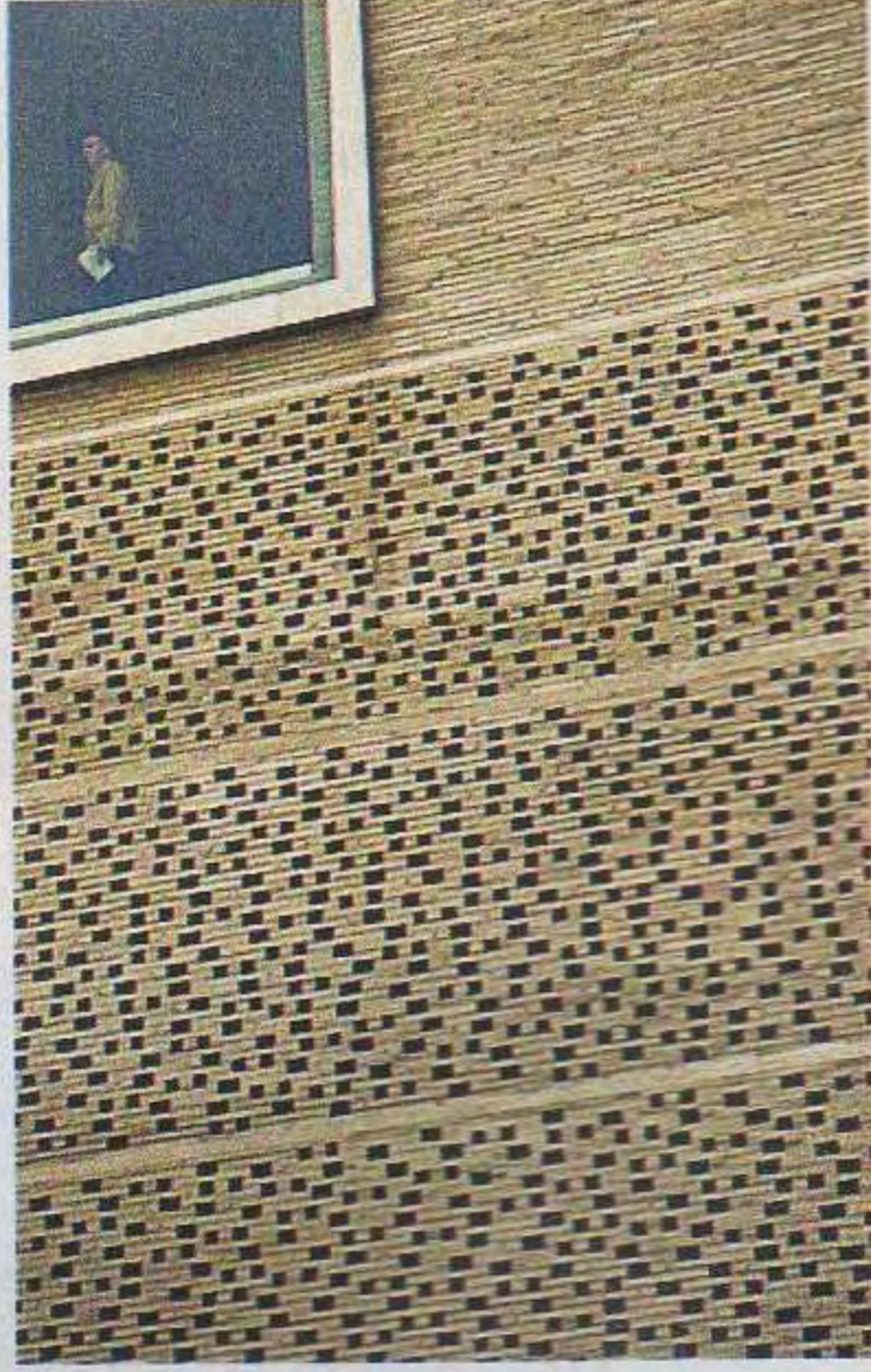

Imágenes de la Bruder Klaus Kapelle (arriba) y del Kolumba Museum Köln (abajo), obras del 2007 situadas en Alemania

Peter Zumthor no se olvidará nunca de la ciudad de Buenos Aires. Es que aquí recibió el Premio Pritzker, galardón que muchos consideran el Nobel de Arquitectura, que es otorgado por la Fundación Hyatt. La más importante distinción de la arquitectura se entrega, año a año, en las ciudades y edificios más relevantes del mundo, y por eso la elección de Buenos Aires ha sido un hecho muy significativo.

Zumthor es hijo de un fabricante de muebles que ha desarrollado la mayor parte de su obra en Suiza pero que también tiene proyectos en Alemania, Austria, Holanda, Inglaterra, España, Noruega, Finlandia y los Estados Unidos.

Su obra más famosa se encuentra en Suiza, y son las Termas de Vals, que han sido descritas por la prensa como su "obra maestra". Más recientemente, los críticos han elogiado su Capilla de Campo a Saint Nikolaus von der Flüe, ubicada cerca de Colonia, Alemania. El jurado no sólo seleccionó esos edificios,

sino también el Museo Kolumba, en Colonia, refiriéndose a él como "una obra contemporánea extraordinaria, pero que también se encuentra en total armonía con sus múltiples etapas de la historia". El objetivo del Premio Pritzker es galardonar anualmente a un arquitecto en vida cuya obra demuestra una combinación de talento, visión y compromiso y que haya contribuido de manera

EL PREMIO Y LOS PAÍSES

Desde la creación del Pritzker, treinta y dos arquitectos han sido galardonados, entre los que se cuentan profesionales de los Estados Unidos, Japón, México, Alemania, Noruega, Gran Bretaña, Canadá, Irán, Suiza, Austria, Francia, Brasil, España, Australia, China, Dinamarca, Portugal e Italia.



El jefe de Gobierno de la Ciudad de Buenos Aires, el Ingeniero Mauricio Macri, junto al arquitecto Peter Zumthor

miento maravilloso de la obra arquitectónica que hemos realizado en los últimos veinte años. Que una obra tan pequeña como la nuestra sea reconocida en

constante y significativa a la humanidad y al entorno edificado a través del arte de la arquitectura.

En la ceremonia, que se realizó en la Legislatura porteña, Zumthor dijo: "Recibir el Premio Pritzker es un reconoci-

el mundo profesional nos llena de orgullo y debería darles a los jóvenes profesionales la esperanza de que si luchan por la calidad de sus obras, eso se hará visible sin ninguna promoción especial".

En 1979, luego de trabajar como consultor de construcción y planificación para el estado de Graubunden, se estableció en Haldenstein, un pequeño pueblo situado en el sur de Suiza, donde trabaja junto a un reducido grupo de veinte personas. Actualmente, Zumthor está construyendo un hotel en el desierto de Atacama, Chile, tan lejos de su Suiza natal y tan cerca de esa ciudad a la que nunca olvidará.

Vivir en pleno Palermo con la luz, el aire y la tranquilidad que brinda un Barrio Cerrado



Diseño + Calidad + Pileta climatizada + SUM + Gym
Vigilancia 24hs + Cochera fija cubierta + Baulera

PENTHOUSE Terraza Propia (3 y 4 amb) **DUPLEX Balcón Terraza** (3 y 4 amb) **PH Patios** (2 amb) **ESTUDIOS Planta Libre** (110 m²)

OFICINA DE VENTA

Concepción Arenal 2779 esq. Crámer

Visitas personalizadas: 15 5577 1950

VER martes a domingos de 14 a 19hs

PROYECTO

Alejandro Propato

ARQUITECTO - ESCULTOR

DESARROLLA
COMERCIALIZA
CONSTRUYE

REsueños



www.concepcionycramer.com.ar

OMBU



Seguridad más Confort

CORDURA®

Optima respiración de su pie.

WaterProof

Cuero resistente al agua.



***Bota Petrombu**

Botín Zinc

Botín Ozono

Borcego Ozono

Plantilla Confort



Respirable



Absorción de impactos



Gran flexibilidad

Confeccionada en PU, altamente flexible
Favorece la circulación y a las articulaciones
Reduce la fatiga.



*** Artículo sobre pedido**

Representantes exclusivos de Calzado Ombu en todo el país

DELBIAN
JORGE NEWBERY 3060
1856 GLEW
TE 0222-4425557
info@delbian.com.ar

EL OBRERO
PTE PERON 1344/46
SAN MIGUEL
4664-8596
elobrerowarth.sa@gmail.com

CONFORTI
H. LUQUE 6180
LA FERRERE
4626-1132

INDAGRO S.R.L.
REPUBLICA SIRIA1040
RIO SEGUNDO CORDOBA
03572-421730
indagro@indagrosrl.com.ar

ALDO JAVIER FERRARI
ITUZAINGO 1150
LANUS-BUENOS AIRES
4225-9724
mawenkoombuairlibre@hotmail.com

BURGOM SRL
MONTEVERDE 4170
BURZACO - BS AS
4299-5726/4299-6408
burgom@ciudad.com.ar

CONFECCIONES RIOJANAS
Av. Ortiz de Ocampo N°1344
La Rioja
03822-425870/ 424953
ventascr@faguar.com.ar

FORTIN REPUBLICA S.A.
Dr. AVILA e INDEPENDENCIA
PUERTO MADRYN-CHUBUT
02965-47-2407 / 47-2839
prov@fortinrepublica.com.ar

**CONFRAVE
INDUMENTARIA SRL**
RAMOS MELGAR 2167
1721 MARCOS PAZ-BS AS
0220-4771185
confrave@infovia.com.ar

ABASTECER
URUGUAY 882 - CABA (1015)
4811-4516/4815-4825
WWW.ABASTECERSEGURIDAD.COM.AR
info@abastecerseguridad.com.ar

**IFRAN E. SERGIO
(DISTRIBUIDORA S.I.)**
RUTA12 KM 5.5
POSADAS
MISIONES
03752-482-541/481-649
distribuidorasi@arnet.com.ar

OXI MERCEDES S.A.
CALLE 31 Y 14
MERCEDES
BUENOS AIRES
0232-4424975/428040
oximercedes@lq.com.ar

**OXITODO DE FERNANDO
ECHEVERRIA**
AYACUCHO 5994
ROSARIO
SANTA FE
0341-4635551
oxitodo@supernet.com.ar

PRELAT OMAR Y OTROS SH
CORRIENTES 15
3200 CONCORDIA
TE 0345-4219061
indogoma@concordia.com.ar

CASA MINGO S.R.L.
AV. TOMAS EDISON 699
MAR DEL PLATA
BUENOS AIRES
0223-489-0222/0933
casamingo@speedy.com.ar

www.calzadosombu.com.ar



Un servicio diferente para su automóvil

YPF Boxes es una red integrada que brinda un servicio único en el mercado: lubricación + diagnóstico del vehículo, con ventajas exclusivas para los socios del ACA.

Llegan las vacaciones de invierno y muchos socios del ACA se preparan para viajar. Quienes decidan hacerlo en auto, saben que cuentan con la protección que les brinda el Club, pero quizá no todos conozcan las ventajas exclusivas para socios que ofrecen nuestros centros de servicios y red de estaciones. Se trata de un servicio diferente: YPF Boxes Lubricación + Diagnóstico.

Lubricación de calidad y diagnóstico eficaz

YPF desarrolló YPF Boxes, una red integrada de lubricación orientada a brindar un servicio único en el mercado: lubricación más diagnóstico. La novedosa propuesta marca un cambio con respecto a los servicios de lubricación tradicionales, ya que quien decida hacer un cambio de aceite en el YPF Boxes

EN TODO EL PAÍS

YPF Boxes está presente en todo el país, con más de 250 puntos de venta distribuidos en Capital Federal, Gran Buenos Aires y distintas ciudades del interior como Córdoba, Rosario, Santa Fe, Paraná, Mendoza, Mar del Plata, Bahía Blanca, Tucumán, Salta, Jujuy, Catamarca, La Rioja, San Juan, San Luis, Misiones, Corrientes, Chaco, Santiago del Estero, Neuquén y La Pampa, entre otras.

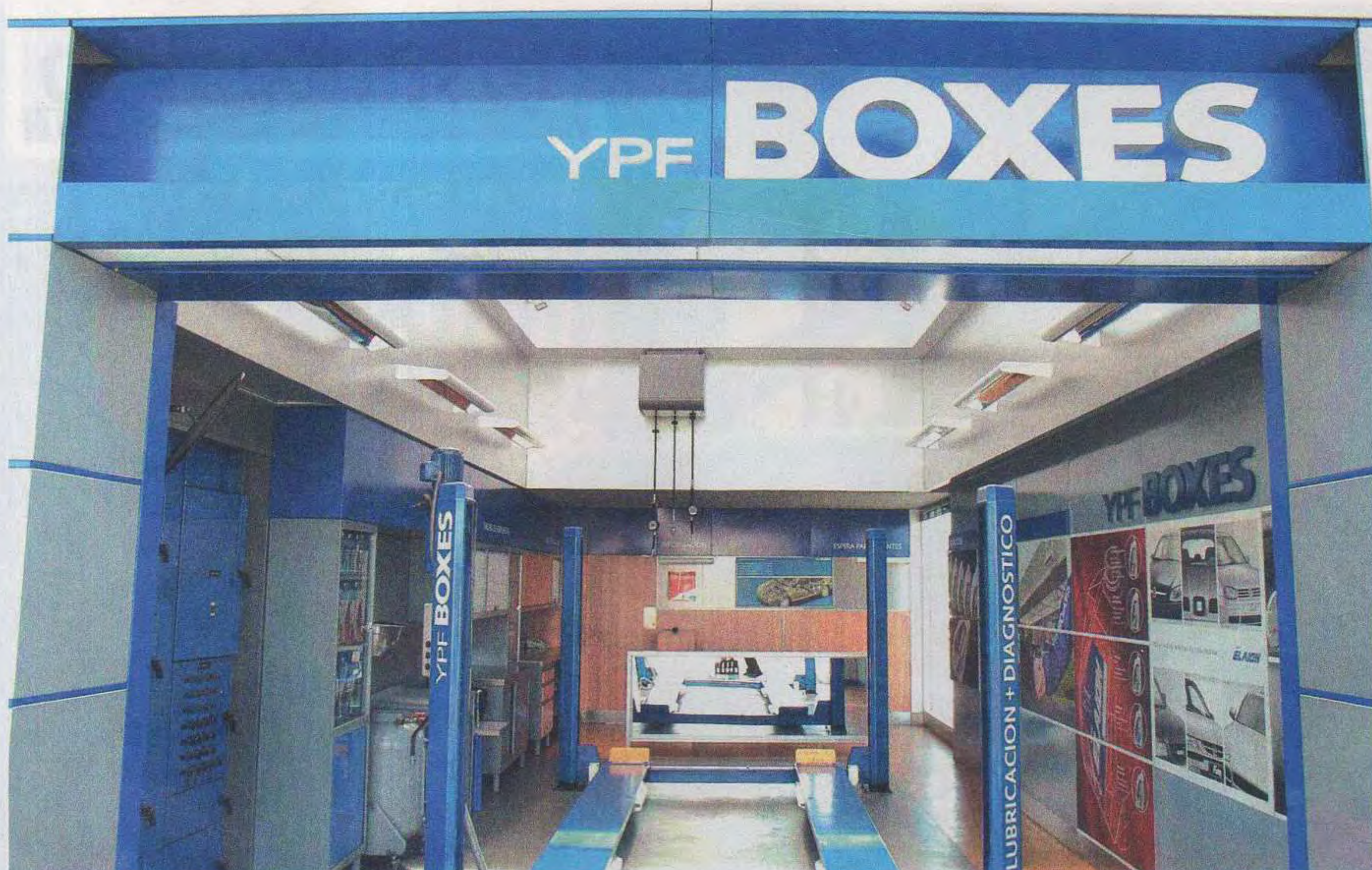

22
PUNTOS

LUBRICACIÓN + DIAGNÓSTICO

1. Cambio de aceite con YPF ELAION
2. Cambio de filtro de aceite
3. Revisión visual de filtro de aire
4. Revisión del nivel de aceite de caja de cambios
5. Revisión del nivel de aceite de diferencial
6. Revisión del nivel de fluido de dirección hidráulica
7. Revisión del nivel y temperatura de protección de líquido refrigerante
8. Revisión del nivel y cantidad de humedad del líquido de frenos
9. Revisión del nivel de líquido de batería
10. Revisión del nivel de líquido limpiaparabrisas
11. Revisión visual de escobillas
12. Revisión visual del estado de correas
13. Revisión visual del estado de mangueras
14. Lubricación de bisagras de puertas
15. Revisión visual de luces
16. Revisión de profundidad del dibujo del neumático y ajuste de presión
17. Revisión visual de amortiguadores
18. Revisión visual de pastillas de frenos
19. Revisión visual de flexibles y discos de frenos
20. Inspección visual del caño de escape
21. Revisión visual de guardapolvos (semieje, cremallera y tren delantero)
22. Revisión de huelgos de transmisión

no sólo estará protegiendo su motor con Elaion, sino que recibirá un diagnóstico eficaz y confiable de su auto, sin costo adicional.

- **En busca de la excelencia.** Este nuevo concepto en lubricación y diagnóstico fue pensado y desarrollado en función del cliente y marca una transformación importante en la manera de entender el servicio. Una vez más, YPF lidera el cambio, elevando los estándares del mercado en busca de la excelencia.

- **Certificado de servicios, certificado de producto.** En YPF Boxes, nuestros especialistas realizarán el cambio de aceite junto a la revisión integral del vehículo, a través de 22 puntos fundamentales para la seguridad, el correcto funcionamiento y mantenimiento del automóvil. Una vez finalizada la tarea, le entregarán al socio el Certificado de Servicios con el resultado del diagnóstico, junto con las recomendaciones necesarias para un mantenimiento adecuado y con un Certificado de Producto, que asegura la calidad del lubricante utilizado en el vehículo.

- **Una "historia clínica" del vehículo.** Uno de sus aspectos destacados –además del servicio propiamente dicho– es el que surge del efecto red que garantiza a cada cliente la uniformidad del servicio y la posibilidad de acceder a información vital sobre su automóvil en cualquier YPF Boxes de todo el país, dado que las operaciones realizadas en el vehículo se registran y pasan a conformar un historial de servicios.



DESCUENTO PARA SOCIOS

Los socios del Automóvil Club Argentino cuentan en las EESS ACA que disponen de este servicio con el beneficio de acceder a un descuento del 10% en el costo del lubricante (Anexo EESS ACA/YPF Boxes).

10%
de descuento
en lubricantes
Sólo para socios

DOBLE
TEST

HYUNDAI VERACRUZ KIA MOHAVE



Dos nuevos 4x4 que llegaron a nuestro mercado procedentes de Corea del Sur. Son máquinas que se destacan por su confiabilidad y por su buena relación precio-producto.

Por Diego Geddes

Son dos productos con muchos denominadores comunes, comenzando con que ambas marcas forman parte del mismo grupo. Se posicionarán como máximos referentes en materia de 4x4, con motores V6 nafteros y caja automática, tres filas de asientos y capacidad para siete pasajeros, y equipamiento *full* en confort y seguridad. Además, por tamaño y equipamiento, pelean contra los 4x4 *premium*, pero a un precio muy inferior. Aunque también hay diferencias entre ellos.





LICENCIATARIO CAPITAL

Paraguay 2018
(C1121ABF) Capital Federal
Tel. (011) 4963-8623

LICENCIATARIO CORDOBA

Entre Ríos 243
(X5000AJE) Córdoba Capital
Tel. (0351) 425-3611

LICENCIATARIO MENDOZA

Don Bosco 467
(5500) Mendoza Capital
Tel. (0261) 425-0460



www.ombuairelibre.com.ar

 ombu·aire·libre



SERVICIO INTEGRAL DEL AUTOMÓVIL

Eficiencia y calidad

SERVICIO MULTIMARCA NACIONALES E IMPORTADOS



Modernas instalaciones con completo equipamiento

Equipos de diagnóstico de última generación

Laboratorios propios de color



Taller autorizado para socios
del Automóvil Club Argentino

Ortega y Gasset 1960 (1426) - Belgrano

Ciudad Autónoma de Buenos Aires

Telefax: 4771-9635 / 4771-6638

E-mail: rosedal@fibertel.com.ar - www.talleresrosedal.com.ar

ROSEDAL AUTOMOTORES S.R.L.

SERVICIO DE MANTENIMIENTO PARA QUE SU PEUGEOT SEA SIEMPRE 100% PEUGEOT

Reparación de todas las unidades en período
de garantía

Repuestos y accesorios originales provistos
exclusivamente por fábrica con garantía de 1 año

Venta por mayor y menor



Repuestos originales
Peugeot y Citroën
Importantes descuentos

SERVICE OFICIAL PEUGEOT



Taller autorizado para socios
del Automóvil Club Argentino

Ortega y Gasset 1770 (1426) - Belgrano

Ciudad Autónoma de Buenos Aires

Telefax: 4772-0578 / 4776-6033 / 4776-8584

E-mail: rosedal3@fibertel.com.ar - www.talleresrosedal.com.ar





Lo más apreciable en materia de diseño: el Veracruz tiene un aspecto más redondeado, en línea con el Tucson y el Santa Fe. El Mohave es más cuadrado y robusto, con una trompa impactante, con faros y parrilla más grandes.

Comparten el motor naftero V6 de 3.778 cm³ de cilindrada, aunque el Veracruz tiene 260 CV y el Mohave 275 CV. Hyundai, además, comercializará una versión TDI, de 240 CV. Ambas estarán equipadas con caja automática, el Veracruz de seis marchas y el Mohave de cinco.

Un aspecto para destacar del Mohave es su garantía, de cinco años sin límite de kilometraje. El Veracruz, al igual que el resto de la gama Hyundai, vendrá con tres años o 100 mil kilómetros. Las similitudes entre estos dos modelos también están en el precio, ya que ambos “arrancan” en los 60 mil dólares. Está claro: dos estilos de 4x4, con prestigio y calidad asegurados. ➔



Club de Tiro Independencia

POLIGONOS de TIRO ARMERIA ARQUERIA CURSOS y ENTRENAMIENTO

El tiro deportivo, con armas de fuego o arco y flecha, es una actividad apasionante. Nuestro club le ofrece el ámbito ideal para su práctica. Lo invitamos a visitarnos, para continuar o iniciarse en la actividad.

Encontrará además **“La Armería de Buenos Aires”** con todas las marcas de pistolas, revólveres, escopetas, fusiles, carabinas, armas de aire comprimido, accesorios y municiones, a los mejores precios de plaza. Restaurante y estacionamiento privado.

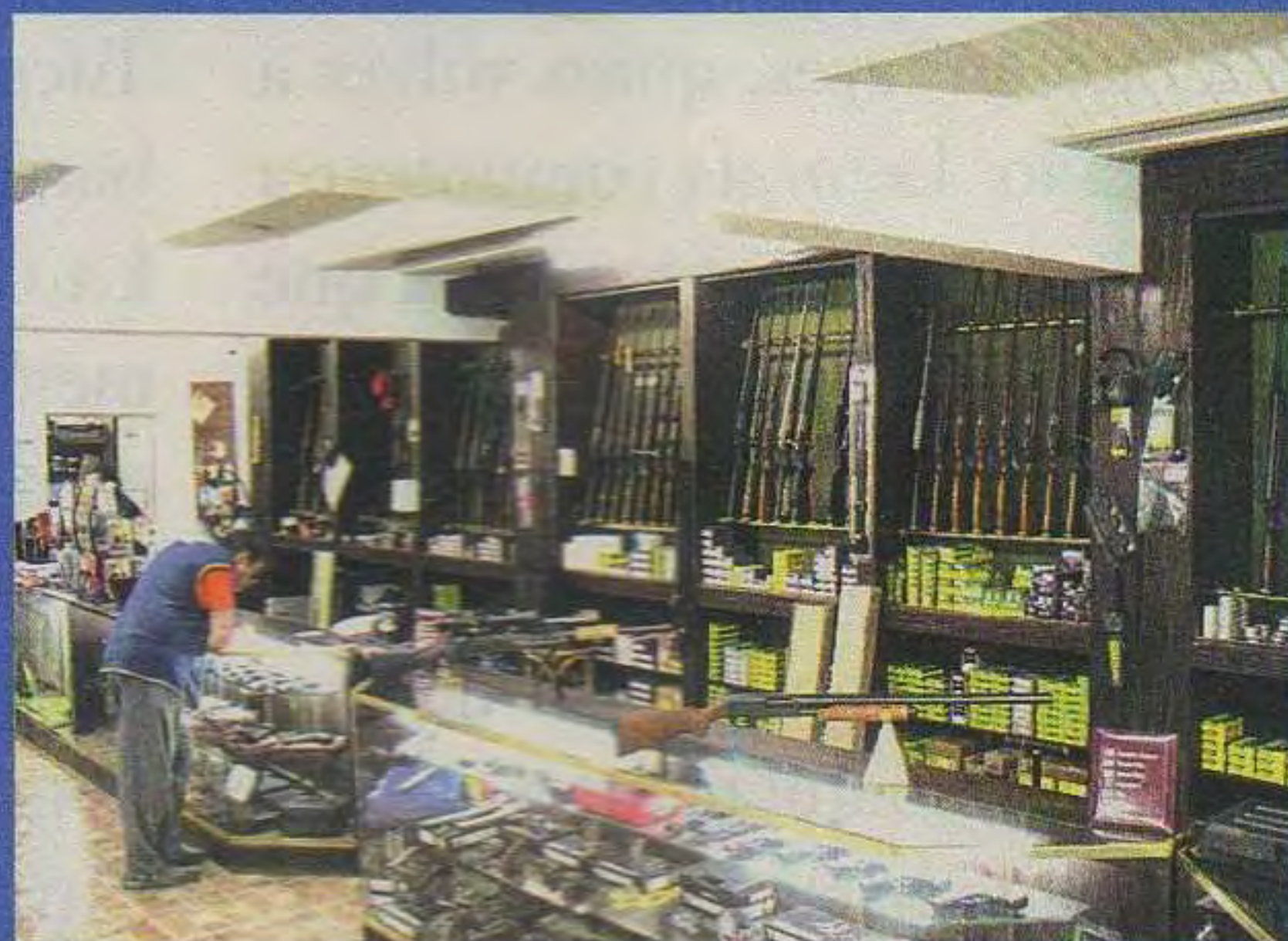

No compre un arma sin contar con asesoramiento experto. Llámenos o envíenos un correo electrónico antes de comprar, no se arrepentirá. Enviamos a domicilio en todo el país (requisito: CLU válida y vigente, y TENENCIA emitida por RENAR)

Piedras 764 – (1070) Ciudad de Buenos Aires

(A 8 CUADRAS DEL OBELISCO)

Tel: 011-4361-1333 o 6314

ctindependencia@usa.net

Lunes a Sábados de 9 a 21:30 horas

Manuel Belgrano, el arquetipo de la nacionalidad

El 20 de junio de 1820 moría Manuel Belgrano. Creador de nuestro símbolo más distintivo, se ubica junto a San Martín en el lugar más encumbrado entre los constructores de la argentinidad.

POR MIGUEL ÁNGEL DE MARCO



Belgrano advirtió con mayor claridad que el resto de sus contemporáneos la magnitud de las riquezas potenciales de las provincias del Plata y la necesidad de brindar a sus habitantes herramientas para convertirlas en independientes y prósperas.

Luego de su paso por la universidad de Valladolid, donde logró su bachillerato en leyes, quiso volver a la ciudad donde había nacido. Le urgía comunicar a sus paisanos ese mundo de experiencias e ideas que llevaba consigo. Sus padres le reclamaban que lograra el preciado diploma de doctor, que entonces brindaba oportunidades y prestigio social, pero no vaciló en contestarles que le bastaba con el título de abogado, pues, les decía, “a qué gastar el tiempo en sutilezas de los romanos que nada hacen al caso, y perder el precioso tiempo que se debería emplear en estudiar cosas más útiles”.

Fue abogado, y ese diploma le bastó y sobró para desarrollar una tarea que excedía con mucho las actividades curialescas.

El nombramiento de secretario perpetuo del Consulado de Comercio de Buenos Aires, a fines de 1793, cuando sólo contaba 23 años, le permitió trabajar por un objetivo que sólo se concretaría el 25 de mayo de 1810.

Después de la segunda invasión inglesa, en las que ciñó por primera vez la espada y actuó como sargento mayor del Regimiento de Patricios, aumentó su preocupación por alcanzar la independencia.

Pero al producirse los acontecimientos que llevaron al estallido de Mayo, aceptó, a desgano, en calidad de vocal de la Primera Junta, emplear “la máscara de Fernando VII” para avanzar en los objetivos que la mayoría de sus integrantes se había fijado. Fue

improvisado jefe de las fuerzas de la revolución, primero en la campaña del Paraguay, y luego en la Banda Oriental y en el Norte. A su paso por el Litoral, en su afán de construir, por encima de las ingentes dificultades materiales que sufría el Ejército, dispuso la traza definitiva de los pueblos de Mandisoví y Curuzú Cuatía. En marcha hacia Tucumán, enarbó el 27 de febrero de 1812, en las barrancas de Rosario, la enseña celeste y blanca.

La convicción de que Rosario era un punto fundamental para cortar el avance de los buques de guerra españoles que provenían del Apostadero Naval de Montevideo, había determinado al Primer Triunvirato a disponer la construcción de una batería ubicada en la margen derecha del río. El pueblo era extremadamente pobre; sin embargo, dio cuanto estuvo en sus manos para tornar realidad las fortificaciones. Pero sufrieron el amargo desencanto de comprobar que el Gobierno les daba la espalda cuando se conoció la orden de suspender la construcción. El resultado fue que arreciaron los saqueos y las amenazas de cañoneo por parte de las tropas españolas.

El Gobierno comprendió al fin la necesidad de actuar con energía, y dispuso que el coronel Belgrano marchara al frente de los Patricios de Buenos Aires (1° de Infantería) y el Batallón de Castas, con el objeto de levantar la fortificación y protegerla. Cumplió sin vacilar la orden recibida.

Con la ayuda del teniente coronel Gregorio Ignacio Perdriel y algunos oficiales veteranos, Belgrano mantuvo sin variaciones el orden de marcha y cubrió en el tiempo fijado el trayecto entre Buenos Aires y Rosario. Partió el 24 de enero, acampó en Arroyo Seco el 9 por la noche, y el 10 entró por las sinuosas callejuelas acompañado por el alcalde de la Santa



**TALLER
MULTIMARCA**

Ofertas desde:

- ▶ Carga de Aire acondicionado ecológico..... \$ 140
- ▶ Paño de pintura en cabina presurizada..... \$ 280
- ▶ Cambio de aceite semisintético y filtro \$ 160
- ▶ Limpieza de circuito con líquido refrigerante..... \$ 110
- ▶ Cambio de Kit de embrague, mano de obra..... \$ 350
- ▶ Frenos traseros, rectificación de campana y cambio de cintas, repuestos y mano de obra.... \$ 160
- ▶ Servicio inyección - Escaneo - limpieza de inyectores y cuerpo mariposa, mano de obra.... \$ 260
- ▶ Cambio de correa de distribución (motor de 8 válvulas) mano de obra..... \$ 160
- ▶ Alineación de faros delanteros \$ 30

+ IVA

**ESCANEAO COMPUTARIZADO GRATIS A SOCIOS
Taller Integral**

Chequeo completo de 15 puntos sin cargo



**Todas las tarjetas
de crédito en
3 pagos sin interés**



Av. Córdoba 4168 - Tel.: 4863-4404

lo esperamos de: Lun. a Vier. de 8 a 20 hs. y Sáb. de 8 a 16 hs.
e-mail: atclientes@quicksolution.com.ar
web: www.tallerquicksolution.com.ar



SERVICIO MECÁNICO OFICIAL FIAT

- Turnos inmediatos
- Atención de garantías
- Repuestos originales,
ventas por mayor y menor
- Todas las tarjetas
de crédito



Av. Córdoba 5651 - Tel: 4774-9988

Lunes a Viernes de 8 a 20. hs. Sábados de 8 a 16 hs.

www.irniacar.com

OSVALDO ANTELO S.A.
CENTRO DE SERVICIO MODELO NISSAN



REPUESTOS Y ACCESORIOS ORIGINALES

Helguera 1150/60 - Alt. J.B. Justo 5900
C.A.B.A. (C1416DEB)

4583-4258 y 4583-4405

servicio_nissan@antelo.com.ar

SHIFT_the way you move



LA SOLUCION PARA EL ARRANQUE



- Mayor vida útil, mínima autodescarga
- Totalmente sellada, no derramable
- Modelos de arranque y de ciclado profundo
- Resiste hasta 15 veces más las vibraciones
- La de mayor amperaje en condiciones extremas

Disponemos de BATERIAS ESPECIALES para:



Consulte por Distribuidores en el Interior

ING. HECTOR J. RESINO S.R.L.

Anatole France 680 (1870) - Avellaneda - Pcia. Bs.As.
Tel/Fax: (11) 4204-8771 / 8697 4265-2829
resino@resino.com - www.resino.com



Hermandad y otros vecinos solícitos y entusiastas. Las baterías, que fueron rápidamente concluidas, distaban de ser construcciones improvisadas y constituían un sistema defensivo de singular eficacia. Reforzado por nuevas tropas y exultante de entusiasmo, Belgrano decidió pedir al Triunvirato un emblema que distinguiese a sus hombres de los realistas y transmitiese a los vecinos la mística revolucionaria que lo animaba. Así, el 13 de febrero reclamó que se le permitiera dotar a su pequeño Ejército de “la escarapela nacional”. Las autoridades dictaron el 18 de febrero un decreto por el cual se ordenaba que todo el Ejército usase la divisa. Sin embargo, el prócer no se conformó con lo obtenido. El 26 de febrero manifestó a los triunviros: “Las banderas de nuestros enemigos son las que hasta ahora hemos usado; pero ya que V.E. ha determinado la escarapela nacional con que nos distinguiremos de ellos y de todas las naciones, me atrevo a decir a V.E. que también se distinguieran aquéllas, y que en estas baterías no se viese tremolar sino las que V.E. designe. Abajo, señor excelentísimo, esas señales exteriores, que para nada nos han servido y con que parece que aún no hemos roto las cadenas de la esclavitud”. Y sin esperar respuesta al día siguiente, con el marco de los vecinos y de las tropas, enarboló el pabellón celeste y blanco en la batería Libertad. Belgrano tomó enseguida la pluma para comunicar al Triunvirato: “Siendo necesario enarbolar bandera, y no teniéndola, la mandé hacer celeste y blanca conforme los colores de la escarapela nacional: espero que sea de la aprobación de V.E.” No lo fue, y éste le envió el 3 de marzo una enérgica reprimenda, que no recibió de inmediato por haber partido rumbo al Norte al frente de sus fuerzas. Meses más tarde, los colores de la nacionalidad cobijaron el gran triunfo patriota de Tucumán. Las grandes victorias de Tucumán y Salta, precedidas de la movilización de todo un pueblo en el “éxodo jujeño”, fruto de la previsión táctica de Belgrano y de la mística que había inspirado a sus tropas, parecieron afianzar la revolución en el Norte, pero en definitiva fueron el preludio de los desastres de Vilcapugio y Ayohuma. Como es sabido, al recibir la noticia de que el Gobierno había decidido premiar su triunfo del 20 de febrero de 1813 con la suma de 40.000 pesos, dispuso que ese dinero se empleara en la construcción de cuatro escuelas. Corresponde destacar las virtudes militares de Belgrano. Mientras los timoratos que en Buenos Aires agitaban en los cafés llegaban con sus malos consejos al fuerte y pretendían que el Ejército se retirara hasta Córdoba, Belgrano, consciente de la

importancia estratégica y del sentido moralizador que tendría frenar a los realistas en Tucumán, volvió a desobedecerle al Triunvirato para impedir el avance hispano. La batalla del 24 de septiembre de 1812 fue un modelo de competencia táctica avalado por un espíritu de disciplina y un valor a toda prueba. Y el 6 de octubre le reclamaría a Rivadavia recursos para concluir con los adversarios: “A salvar la patria es nuestro clamor; vengan esos auxilios de gente, corran a unirse con este Ejército y las provincias quedarán libres muy pronto...”. Pocos días más tarde, pediría ser relevado de aceptar el título de capitán general, con estas palabras que resuenan con más fuerza hoy: “Expuse que no era conveniente para la patria, porque es para aumentársele gastos con el sostén de una escolta que a nada conduce, pues el que procede bien, de nada de esto necesita, hallándose resguardado con cuantos le rodean, ni tampoco para mi buen servicio, porque es una representación que me privaría de andar con la llaneza que acostumbro, de salir sin ese aparato a recorrer lo que importa al Ejército, y me aumentará también gastos que no es posible soportar”. La austeridad y la modestia rayana en la pobreza caracterizaron su vida, en la que prevaleció una concepción práctica sostenida por elevados ideales. Siempre dispuesto al sacrificio, aceptó compartir con Rivadavia una misión a Gran Bretaña y Francia para lograr el reconocimiento de la independencia por la primera y una paz honrosa con la segunda. El fracaso amargó su regreso pero no le impidió marchar a Tucumán para informar a los congresales sobre su cometido y acerca de la situación europea. Su influencia y la de San Martín llevaron a la declaración de la independencia. Se había materializado su más preciado deseo, la independencia política, pero le faltaba apurar el trago amargo de las disensiones intestinas. Soldado del deber, se hizo cargo del Ejército Auxiliar del Perú y en 1819 mandó las tropas que el Directorio hizo desplazar desde el Norte para combatir a los caudillos del Litoral. Confiaba en que el armisticio de San Lorenzo, firmado con el gobernador santafesino Estanislao López, pondría fin a la estéril lucha fratricida y permitiría volcar nuevamente los esfuerzos en el Norte, para cooperar con la exitosa acción de San Martín en Chile y Perú. Murió en el olvido, a los 50 años, el 20 de junio de 1820. Cierta o no la frase que se le atribuye haber pronunciado con el último suspiro: “¡Ay, patria mía...!”, refleja lo que probablemente sintió su corazón al ver a su tierra desangrada por las luchas fratricidas.

Novedades en odontología

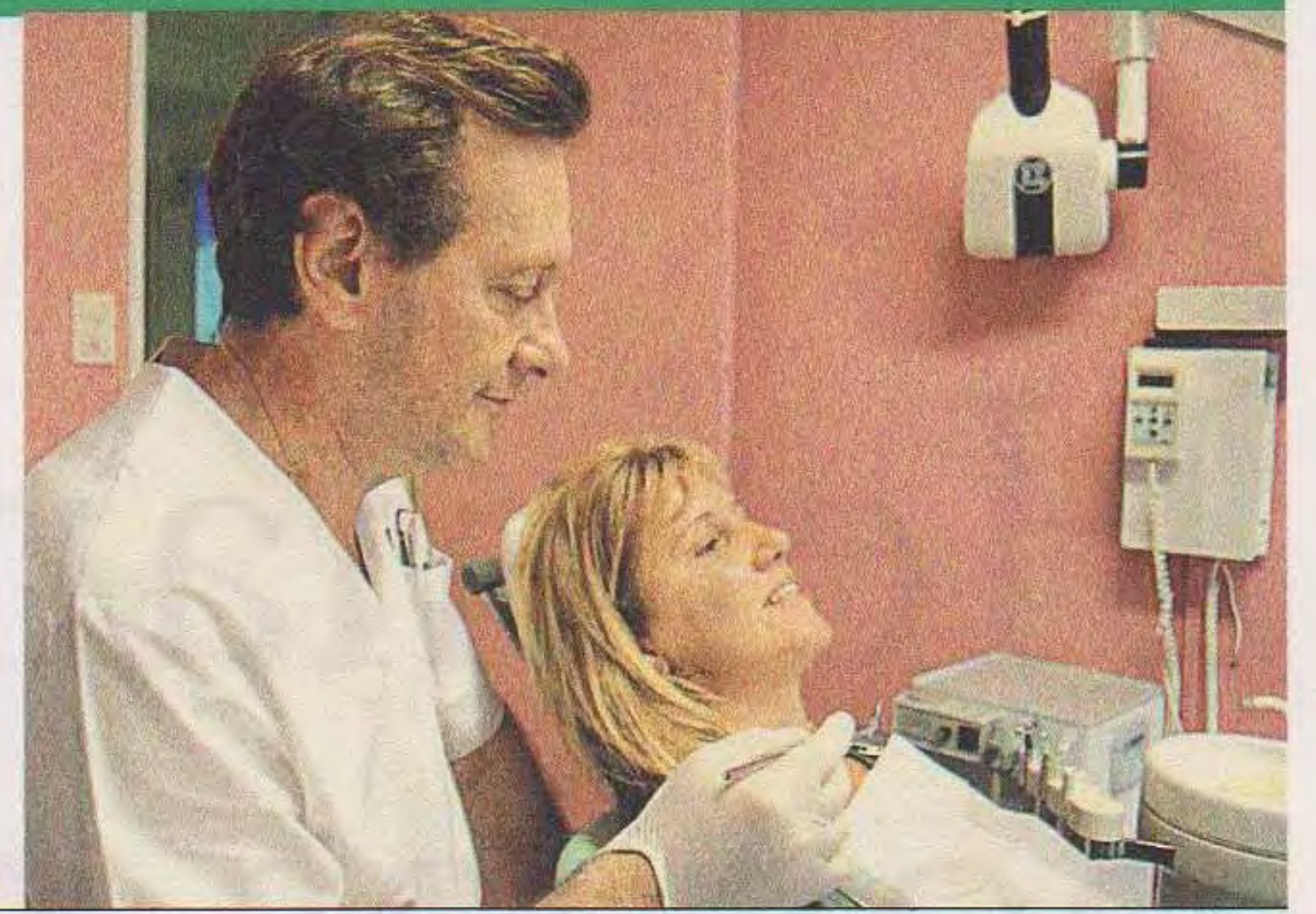

Exito en el tratamiento con implantes

La colocación de implantes es solo parte del tratamiento cuya finalidad es restituirle al paciente los dientes ausentes ya sea en forma fija o removible.

Comenzará con un buen diagnóstico del caso. Este paso es fundamental ya que en el se evaluarán factores como volumen óseo, restitución de las funciones masticatorias, requerimientos del paciente.

Estética del caso

Es de destacar este ítem ya que siendo uno de los objetivos más deseados merece especial atención.

Belleza y sutileza son factores ineludibles así como sensibilidad y experiencia del profesional.

Se evaluará frente y perfil del paciente, dimensiones, arrugas y surcos que podrán aumentarse o disminuirse incrementando el soporte de los tejidos faciales por medio de los dientes o dentaduras a colocar.

Coronas de porcelana pura sin metal

Desde sus comienzos la corona de porcelana pura obtuvo un pedestal por las posibilidades de estos materiales de imitar los dientes naturales con extrema exactitud, consiguiendo re-

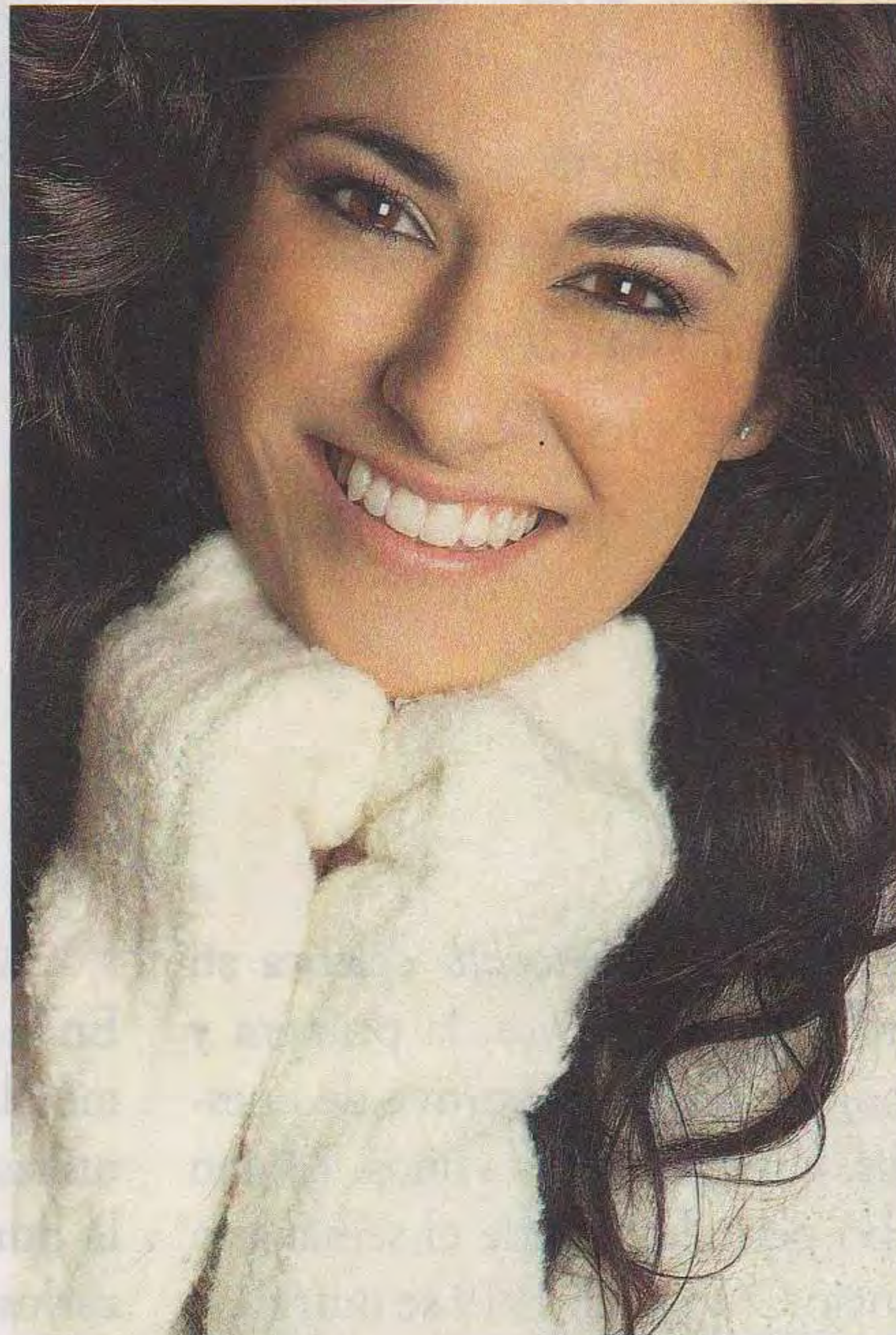

sultados estéticos asombrosos.

Hoy la ciencia nos provee de nuevas porcelanas tan o más bellas que las de antes y con niveles de dureza muy elevados que las hacen irrompibles.

Cuidado de los implantes

- Cepillado intensivo 3 minutos a la mañana y 3 a la noche, cambiar el cepillo cada 20 días.
- Visita periódica al odontólogo
- Pacientes de riesgo: fumadores, diabéticos descontrolados.
- Drogas peligrosas: alendronatos utilizados para tratamientos de oste-

El Dr. S. L. Pelcman es Director del Centro Especializado en Prótesis fijas sobre implantes.

Representante de Dental Park Research Implant Center USA.

D.D.S. Doctor in Dental Surgery, California, USA

ULTIMA TECNOLOGIA

Nuevo sistema de tratamiento para dentaduras protéticas retenidas por implantes en desdentados totales, sistema ultra rápido, dientes en una hora

Mediante una microcirugía se colocan los implantes en 45 minutos y luego se instala la dentadura terminada sobre los mismos.

Todo el tratamiento es supervisado con estudios digitales radiográficos que aportan la información necesaria a un soft que permitirá diseñar en el laboratorio la dentadura a realizar.

CARILLAS DE PORCELANA

Se cubre la cara anterior y lateral del diente con una capa delgada de porcelana, la cual se adhiere al diente intensamente con un pegamento especial.

Con la veneer se cambia el color la forma y/o el tamaño de la pieza dental.

Este tipo de tratamiento se realiza en pacientes con manchas de origen genético, medicamentoso o producido por los componentes químicos del agua del lugar. También se puede utilizar esta técnica en dientes desgastados, o con roturas de ángulos



CASOS TERMINADOS

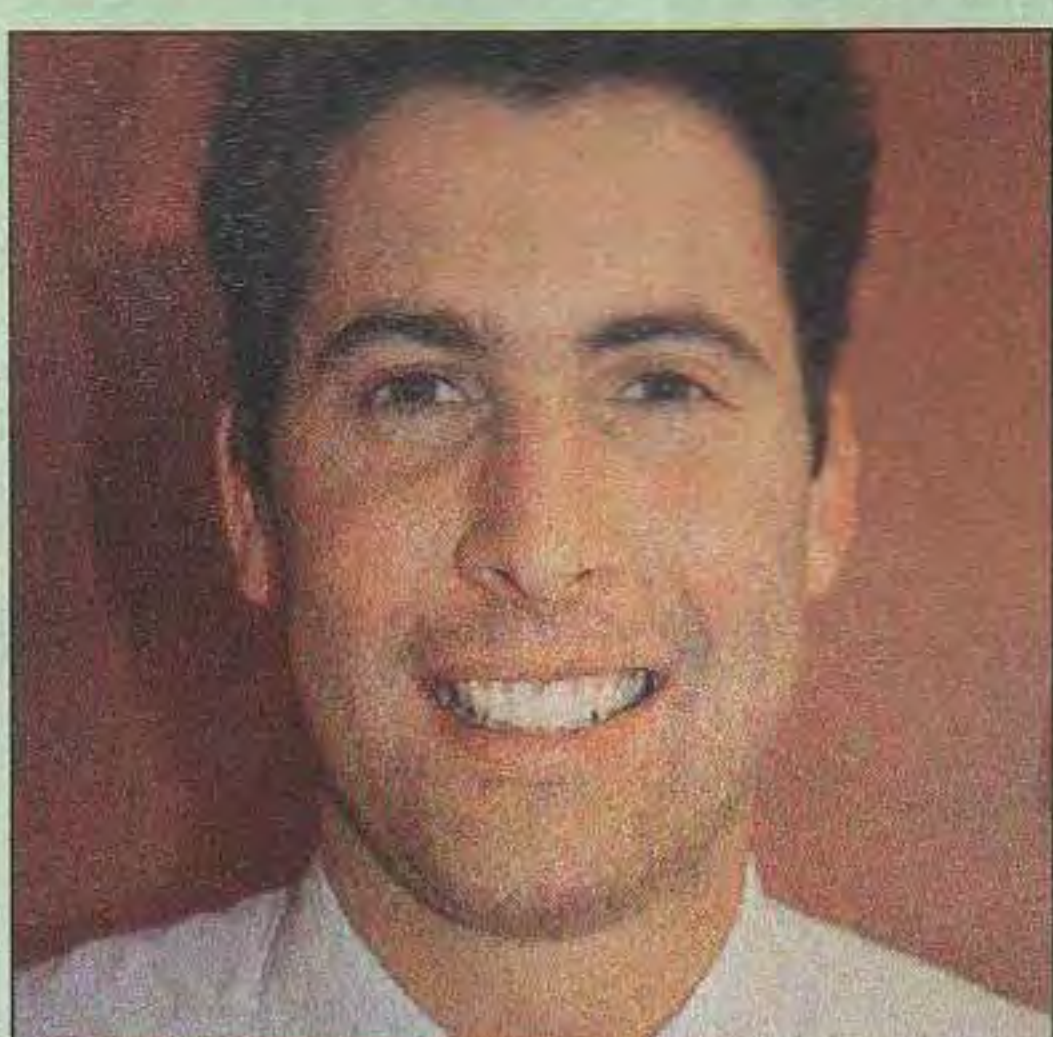

Servicio del Plan de Salud del ACA



Los socios del ACA disponen de una consulta con el respectivo estudio computarizado sin cargo. Deberán solicitar turno telefónico acreditando su afiliación de lunes a viernes de 9 a 18 hs.

Av. Santa Fe 3444 10° "A" Capital Federal
Teléfonos: 4821-9070 / 4821-3734
www.dentalesimplantes.com.ar
e-mail: consultas@dentalesimplantes.com.ar

Hermanados por las rutas

El Gráfico acaba de cumplir nueve décadas. Desde muy temprano difundió las actividades del Automóvil Club Argentino y se nutrió de sus actividades para ofrecerlas a los miles de lectores de todo el país.

POR NÉSTOR SAAVEDRA

Cuando la revista *Autoclub* celebra su número 200, *El Gráfico*, la primera y más longeva revista deportiva de nuestro país, cumple noventa años. En tan largo peregrinar, hubo períodos donde el semanario fundado por Constancio C. Vigil en 1919 se nutrió de las actividades del Automóvil Club Argentino (ACA) y, a su vez, las difundió en sus notas. Muchos pensarán que estoy refiriéndome exclusivamente al automovilismo y esto guarda mucha lógica tratándose de una revista deportiva: *El Gráfico* cubrió una gran cantidad de carreras organizadas o patrocinadas por el ACA. Sin embargo, *El Gráfico* se inició como una revista de interés general, recién en 1925 se inclinó mayoritariamente hacia el deporte y prosiguió con notas de diversa índole hasta bien entrada la década de 1930. En su primer decenio de vida, aborda al automovilismo en el amplio sentido que trasuntaba esa palabra: mucho más allá que la competencia; también como pasatiempo y con propósitos de aventura.

PARA COLECCIONAR

Durante julio, agosto y septiembre, *El Gráfico* publicará tres ediciones especiales que rescatan lo que decía la revista sobre los grandes deportistas y acontecimientos deportivos del país y el mundo. Cada una de ellas abarca tres décadas y contiene material de gran valía para los amantes del automovilismo, como crónicas referidas a las 500 Millas de Rafaela, Fangio, los Gálvez y Reutemann.



Raídes

En la medida en que se popularizaba el uso del automóvil, las antiguas huellas de carretas comenzaron a utilizarse como rutas. El ACA se abocó, entonces, a la dura tarea de relevar los nuevos caminos, señalarlos apropiadamente y volcarlos a mapas o guías que promovieran su empleo especialmente con intención turística. Había que competir, de algún modo, con la amplísima red ferroviaria que cruzaba todo el país desde 1865.

Pedro Fiore trabajó en *El Gráfico* entre 1923 y 1928, pionero en la difusión del ciclismo y el automovilismo, cubrió varias carreras de bicicleta desde un auto descapotado con la inscripción "El Gráfico" en la carrocería. Este lustro coincide con la realización de diferentes raídes por los caminos polvorientos del país con el propósito de abrir nuevas rutas. Poco antes de que Fiore comenzara su labor periodística, el 9 de septiembre de 1922 (la revista salía los sábados), *El Gráfico* da cuenta de la hazaña de José Vega, delegado del ACA, que "salió el 19 de abril ppdo. de esta capital, en un coche Fiat, de 20 HP, en el que llevaba, además del mecánico, todos los útiles indispensables para excursiones como ésta, cuya distancia, calculada en un principio en 7.000 kilómetros, se prolongó a 12.000 debido a los graves inconvenientes opuestos por los caminos que en esta época del año, especialmente, obligan a multiplicar esfuerzos para cruzarlos."

Vega tardó cuatro meses en completar un circuito entre Buenos Aires y San Juan (no por vía directa sino en forma de círculo) "levantando planos y

El Gráfico



observaciones sobre el estado de las carreteras y los caminos más apropiados para viajar” con el objeto de presentarlo a la Oficina Topográfica del ACA recientemente creada. El raidista no escatimó detalles: “puntos de reaprovisionamiento de combustible, alojamiento, medios con que se cuenta en cada pueblo para las reparaciones, etc.”, así como los problemas de los nuevos caminos que procuraban acortar las distancias.

De todos los tramos, el más complicado, según el testimonio de Vega, fue el trayecto entre San Juan y Córdoba, vía San Francisco (San Luis) y Villa Dolores: hasta el puente que pasa el río San Juan en el departamento Santa Lucía, el camino era de madacam y estaba bien conservado, pero al cruzar “entramos en un salitral con huellas profundas que hacen penoso el trayecto hasta la estación Casuarinas, pasando por Caucete”. Los montes espesos están presentes hasta el paraje Monte de las Ánimas, donde la carretera se encontraba cortada por el desborde de los canales de riego. Luego llegaron a Punta del Agua tras veinte kilómetros de médanos “siendo su travesía difícil sin un baqueano”, por lo que cuenta con Cecilio Barboza para tal fin. Pasan por una mina de alumbre abandonada, un enorme médano llamado “La Vuelta de Encón”, el paraje El Remanso y la escuela de La Tranca, donde un maestro deja constancia escrita de “que es la primera vez que un automóvil visita la región”.

El 9 de noviembre de ese mismo año, José Masetti y Hugo Ferrero, a bordo de un Ford, concretan otro verdadero lauro para la época: en cinco días unen Mendoza con Buenos Aires, en caminos más cortos que los que usó Vega, recorriendo más de 1.600 kilómetros. La sensación de cruzar fronteras, de vencer al peligro, de transformar en horas lo que antes la tracción a sangre demoraba días, hace que se sumen más aventureros. *El Gráfico* publica, por ejemplo, la fotografía del auto de Italo Paganotto, Eduardo Díaz y Pedro Jarra frente a la administración. Habían llegado el 13 de diciembre procedentes de Mendoza cubriendo el viaje en sólo tres días.

Por entonces, ya el ACA editaba una revista especializada, vieja génesis de *Autoclub* que verá la luz casi cuatro décadas más tarde. El 3 de febrero de 1923, en la “Sección Consultas”, *El Gráfico* responde a Juan Muñoz de Chivilcoy: “Revistas editadas aquí que se dediquen especialmente al automovilismo solo conocemos la del Automóvil Club Argentino. Puede solicitarla en Florida 640”.

Además del ACA, el Touring Club Argentino realizaba en esta época largos raídes. El anónimo corresponsal de *El Gráfico* en la Patagonia se sorprende, el 10 de febrero de 1923, al llegar a Punta Arenas, pues encuentra al auto belga F.N. que realizaba para dicha entidad el maratónico “Buenos Aires-Estrecho de Magallanes-Buenos Aires”. Los pilotos Baldrich, Genonceaux y Jacquelin tardaron catorce días en cumplir con su objetivo. El auto tenía una estación receptora de Radio Argentina, que les permitió recibir y transmitir desde varios puntos del trayecto.

A principios de 1924, Pedro Fiore y el volante Pedro Malgor se embarcan en un Lincoln para unir Buenos Aires con Valparaíso. Luego del viaje, Fiore se encarga de prevenir a los aventureros sobre los peligros del trayecto en tanto no se realicen obras de vialidad. Las crónicas, publicadas el 21 y 28 de abril de 1923, no tienen desperdicio. Vale la pena sólo ver las fotos del auto marchando sobre las vías del Ferrocarril Trasandino luego de Uspallata colocando tabloncitos para salvar alcantarillas y cunetas.

Si bien las primeras excursiones organizadas por el ACA datan de 1910 hasta la ciudad de La Plata o en

UNA BUENA IDEA

El ACA propuso que cada importador de automóviles les cediera un importe determinado por cada coche que vendiesen. Con el consentimiento de varios de ellos, planeaba contar en breve con más de medio millón de pesos para arreglar caminos, proveer equipos camineros y mejorar los circuitos. Noticia de *El Gráfico* del 20 de marzo de 1926.



1913 a Córdoba, a medida que relevaban los caminos y mejoró la calidad de los autos comenzaron a organizarse salidas turísticas a sitios más apartados o menos transitados.

A la playa aristocrática

El 27 de diciembre de 1924, *El Gráfico* informa que “solo el Automóvil Club Argentino, tras una serie de proyectos y estudios realizados sobre el camino, ha llegado a reglamentar una excursión que es sin duda la forma más práctica, por el momento, para llevarla a cabo”. Se refiere al viaje Buenos Aires-Mar del Plata, “la aristocrática playa argentina”, planificado para abrir un nuevo horizonte para el turismo. El trayecto para los socios del ACA hilvanaba Plaza Congreso, Avellaneda, Lanús, Talleres (actual Remedios de Escalada), Banfield, Lomas, Temperley, Adrogué, Burzaco, Longchamps, Glew, San Vicente, Domselaar,

SOCIOS

“La obra desarrollada por el ACA, con ser muy amplia, no ha terminado todavía. Así lo entienden sus autoridades y dispuestas están a llevar adelante la realización de todo trabajo que importe la obtención de una ventaja para cualquiera de sus 16.202 socios.”

El Gráfico, “El Automóvil Club Argentino: una vida próspera y de grandes beneficios para el país”, 26 de noviembre de 1927.

Coronel Brandsen, Jeppener, Altamirano, Gándara, Chascomús, Adela, Monasterio, Lezama, Guerrero, Castelli, Seigné, Dolores, Parravicini, Guido, Las Armas, Pirán, Coronel Vidal, Vivoratá, Cobo, Camet y Mar del Plata: 437 kilómetros. Se preveía salir el 3 de enero de 1925 a las cinco de la mañana, almorzar en Chascomús y pernoctar en Dolores. Al día siguiente, almorzar en Maipú y llegar antes de la noche a La Feliz. Para comprobar la posible realización del viaje, el señor Caniglia efectúa el viaje de ensayo días antes aseverando que hasta Dolores se puede marchar a más de noventa kilómetros por hora. Luego hay complicaciones: “el trayecto de Cobo a Vivoratá, que abunda en zanjas, saltos y colchones de tierra ... y entre Maipú y Camet existe un

puente que termina en un campo y allí se pierde la huella”. No obstante afirma que será un éxito “siempre que el Automóvil Club Argentino disponga de una organización perfecta” con aprovisionamiento cada cien o cincuenta kilómetros.

El 3 de enero de 1925 se ofrecen, en un aviso, las *Guías para automovilistas*, editadas por el ACA, las primeras que tengamos noticias: cubrían Buenos Aires-Córdoba por Pergamino y Rosario, Buenos Aires-Mar del Plata y Caminos radiales de la Capital Federal (Morón a Carmen de Areco, Buenos Aires al Tigre, Merlo a Marcos Paz, Luján a Mercedes, Avellaneda a La Plata y Ramos Mejía a González Catán y Cañuelas).

La crónica de Pedro Fiore del 10 de enero amerita el acompañamiento de una doble página de fotos cuyos paisajes en nada se parecen a los de la actual y cómoda autovía Ruta 2. El Touring Club, para no ser menos, organizó, paso seguido, un raíd a Mar del Plata, pero buscando establecer un récord de velocidad.

Es el mismo verano en que dos Rugby concretan proezas: Leopoldo Pérez Irigoyen une Buenos Aires con Bahía Blanca en 19 horas y el volante Mansera recorre Mendoza-Buenos Aires en una semana por Mackenna y Rufino. Mucho más rápida es la unión de ambas capitales a cargo de Emilio Rientord, y Francisco y Juan Dinmenjo en menos de cincuenta horas de marcha con un Dodge.

El Automóvil Club Argentino y *El Gráfico* iniciaban así un camino de apertura de nuevos mercados. Muchas cosas han cambiado en nuestros días, pero ambas empresas continúan con su paso en bien del turismo, las rutas, los autos y la difusión.

ODONTOLOGIA DE EXCELENCIA

Invitamos a todos los asociados a conocer un nuevo concepto en tratamientos odontológicos. Creado para brindar solución a la gran variedad de problemas orales y con honorarios acordes a los tiempos actuales, cubriendo las siguientes especialidades:

IMPLANTES

Implantes de titanio biocompatibles con los tejidos bucales. Implantes de carga inmediata. Tratamientos de reacondicionamiento óseo.

ADULTOS

- **Estética Dental** (restauración de dientes fracturados o manchados definitivamente con Carillas de Porcelana).
- **Blanqueamiento** (Exclusivo sistema americano y láser).
- **Prótesis Fijas** (sin paladar ni ganchos, coronas de porcelana americana y alemana).
- **Prótesis Flexibles** (máxima adherencia y adaptación, imperceptibles, livianas, funcionales, estéticas y confortables).
- **Prótesis Completas con Imanes.**
- **Cromo Flex** (máxima estabilidad y estética).
- **Coronas Puentes e Incrustaciones de Porcelana Libres de Metal** (perfecta adaptación, dureza superior, menor desgaste de sus dientes, estética superior eliminando los antiestéticos bordes oscuros).

3º EDAD

Atención de pacientes domiciliarios y discapacitados con nuestra unidad móvil. Urgencias

Tratamientos y Rehabilitaciones Orales Intensivas para pacientes del interior y exterior

Normas de Bioseguridad y material descartable a la vista

6 Pagos! sin interés
con tarjeta de crédito

Atendemos Pacientes Particulares y Prepagas • Socios del ACA y Grupo Familiar • **CONSULTAS SIN CARGO**

UNICA DIRECCION: Ciudad de la Paz 1600 Piso 6º Dto. 'A' (esq. Virrey del Pino) Belgrano, Capital Federal.

Lunes a Sábados de 10 a 21 hs. Solicitar Turno al Tel. **4786-9807** Tel cel. (15)6248-8884



16 años de experiencia y trayectoria profesional, avalan su tratamiento.

Dr. Demirciyan Gaspar > Director

Asociados al ACA
Importantes Descuentos

Las Prótesis Flexibles



constituyen un sistema para soluciones protéticas removibles que gracias a la calidad de sus materiales sumada a la tecnología y precisión de la máquina inyectora nos brindan las siguientes ventajas: **Estética:** Traslucidez natural mimetizados con los tejidos dentales y eliminación de ganchos metálicos. **Confortable y Liviana:** Debido a su mínimo espesor y baja porosidad posee máxima adherencia a encías y paladares. Permitiendo así al paciente conservar una buena fonética. **Hipoalergénicas:** Por la ausencia de monómeros no irrita las mucosas lo que se convierte en biocompatible con los tejidos bucales. **Imperceptibles e Higiénicas:** Alto módulo de elasticidad y bajo límite de fatiga. **Funcionales:** Contemplando los tres principios de soporte retención y estabilidad pero sin sacrificar la estética.

El material que se utiliza para la confección de Prótesis Flexibles es una resina inyectada que es al mismo tiempo flexible y resistente.

NEXT

No ponga en riesgo su Seguridad !!

Respaldo y Trayectoria

COMPRAMOS SU AUTO

TODAS LAS MARCAS Y MODELOS EN TODO EL PAÍS

PAGO CONTADO

RESOLUCIÓN INMEDIATA !!

(011) 4821 - 3754

(011) 15 - 5185 - 0449

NEXTEL 159 *1618

SERVICIOS SIN CARGO A SOCIOS

ASESORAMIENTO A DOMICILIO // INFORME DE DOMINIO
VERIFICACION POLICIAL // LIBRE DEUDA DE PATENTE
LIBRE DEUDA DE INFRACCIONES

autoscompramos@hotmail.com

A 10' de Capital Federal



El lugar ideal para pasar el día, la semana o habitar todo el año. Contamos con habitaciones confortables con aire acondicionado, salón comedor, salas de estar, playa de estacionamiento, parrillas y 3500 m² de parque.

Consulte por Promociones Vigentes en Vacaciones de Invierno!!



Salones para eventos, seminarios, congresos y reuniones de primer nivel

Hotel ★★★
"Maiten"

Centenera 1877 • San Justo • Prov. de Bs. As.
Tel. (011) 4466-0561 • Fax. (011) 4486-6804

Sitio Web: www.maiten5.arqa.com.ar • E-mail: maiten@sinectis.com.ar

NEXT

□ El fallecimiento de Raúl Ricardo Alfonsín

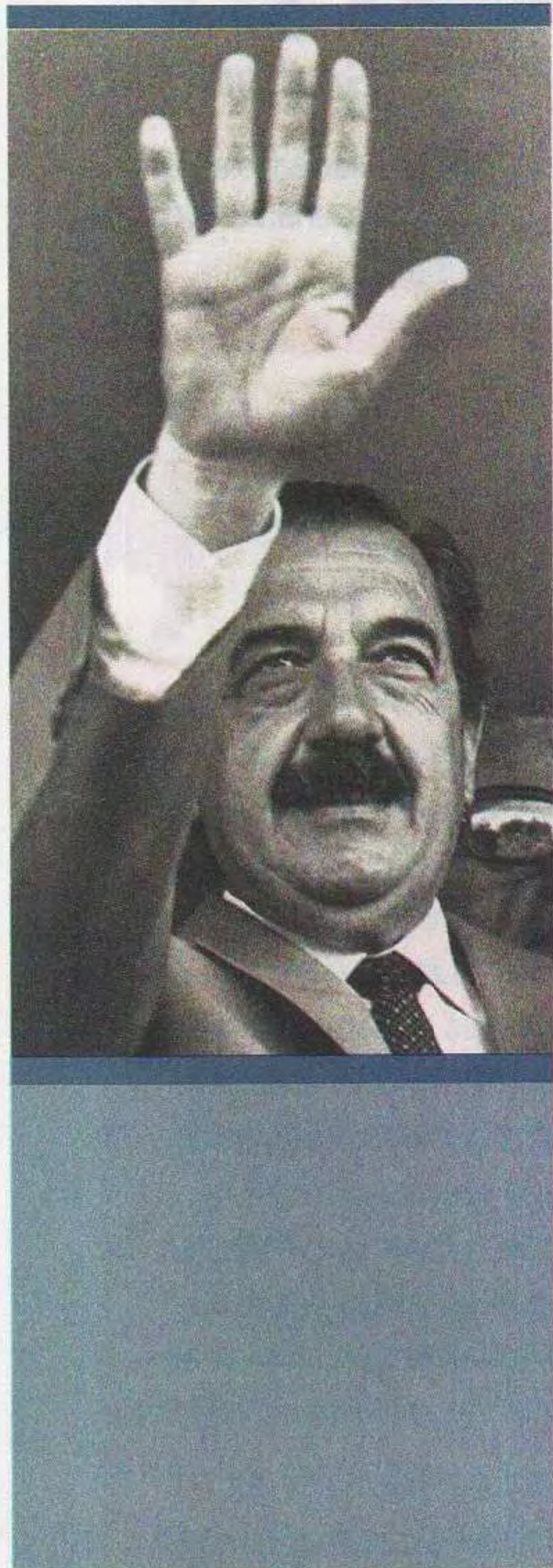

Homenaje a un demócrata

El fallecimiento del ex presidente de la Nación Dr. Raúl Ricardo Alfonsín se produjo cuando la edición anterior de *Autoclub* se encontraba en impresión. El ACA da testimonio así del perfil de un luchador de fuertes convicciones.

Profundo pesar causó en buena parte del pueblo argentino su deceso, que se expresó en sentidas muestras de tristeza tanto en su asistencia al velatorio como en el trayecto del traslado de sus restos hasta el Cementerio de la Recoleta.

Tanto en su velorio, que se llevó a cabo en el Congreso de la Nación, como en su sepelio, fue despedido por distintas personalidades, entre autoridades del

gobierno nacional, correligionarios y amigos de la Unión Cívica Radical, figuras de la oposición y ex gobernantes de países hermanos.

El Automóvil Club Argentino rinde homenaje al ex presidente de la Nación, quien en distinción a su cargo fue presidente honorario de la institución.

Fue el Dr. Alfonsín un verdadero demócrata que bregó en su activa vida política por el respeto a la democracia, a los valores morales y por la vigencia de las libertades.

Que descanse en paz.

Disfrute su casa a pleno.

Encuentre el mejor asesoramiento, trayectoria y confianza en amoblamiento interior.



150
modelos
en exposición

Sillones reclinables, livings,
comedores y sofás cama.

Av. Directorio 2234 • Capital Federal • www.divanlito.com
Lunes a sábados de 9 a 20 hs. • Domingos y feriados de 11 a 20 hs.

DIVANLITO

Mobiliario innovador desde 1960

PATAGONIA DOM

Transporte de Automóviles
Pick - Ups / Lanchas / Gomones

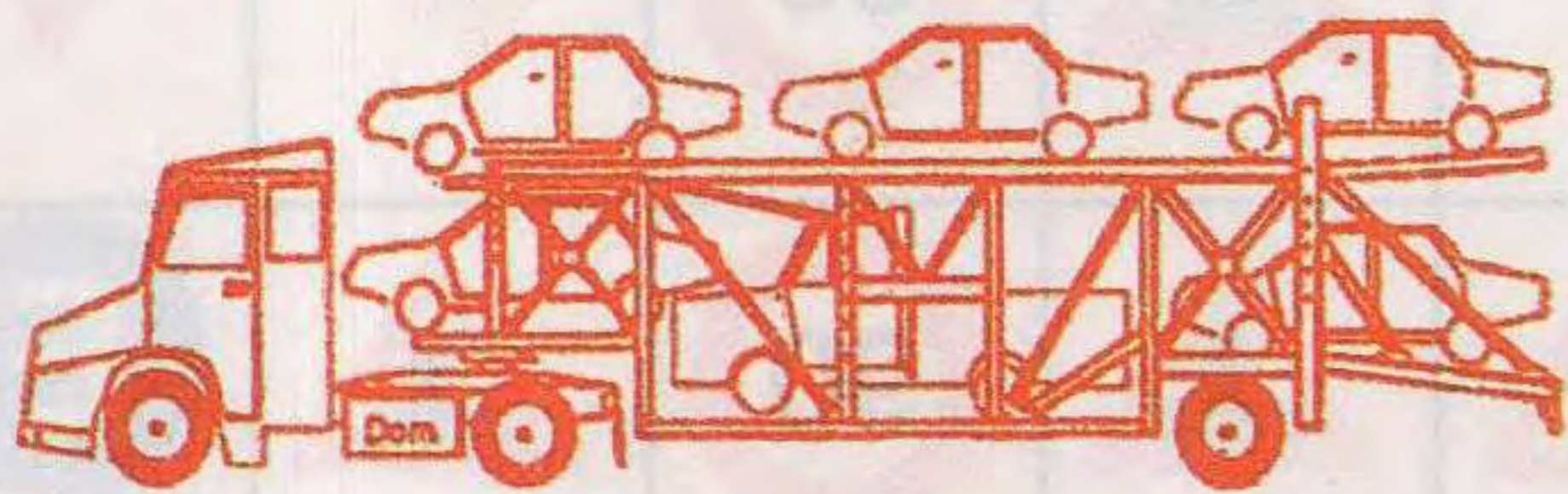

Neuquén	Puerto Madryn
San Martín de los Andes	Cro. Rivadavia
San Carlos de Bariloche	Río Gallegos
Viedma	Calafate

Con reserva y fecha fija
Descuentos a socios ACA
Atención a Cía de Seguros (Siniestros, etc.)

Dirección: Zabala 888, Garín
Telefonos: 03488-470725 / 458579 / 457519

E-Mail: info@patagoniadom.com.ar
Página Internet: www.patagoniadom.com.ar
Horario de atención: 9 a 18 hs - Lunes a Viernes

ODONTOLOGIA AL ALCANCE DE TODOS

SONREIR NO CUESTA TANTO

SOLUCIONES ESTETICAS AL INSTANTE

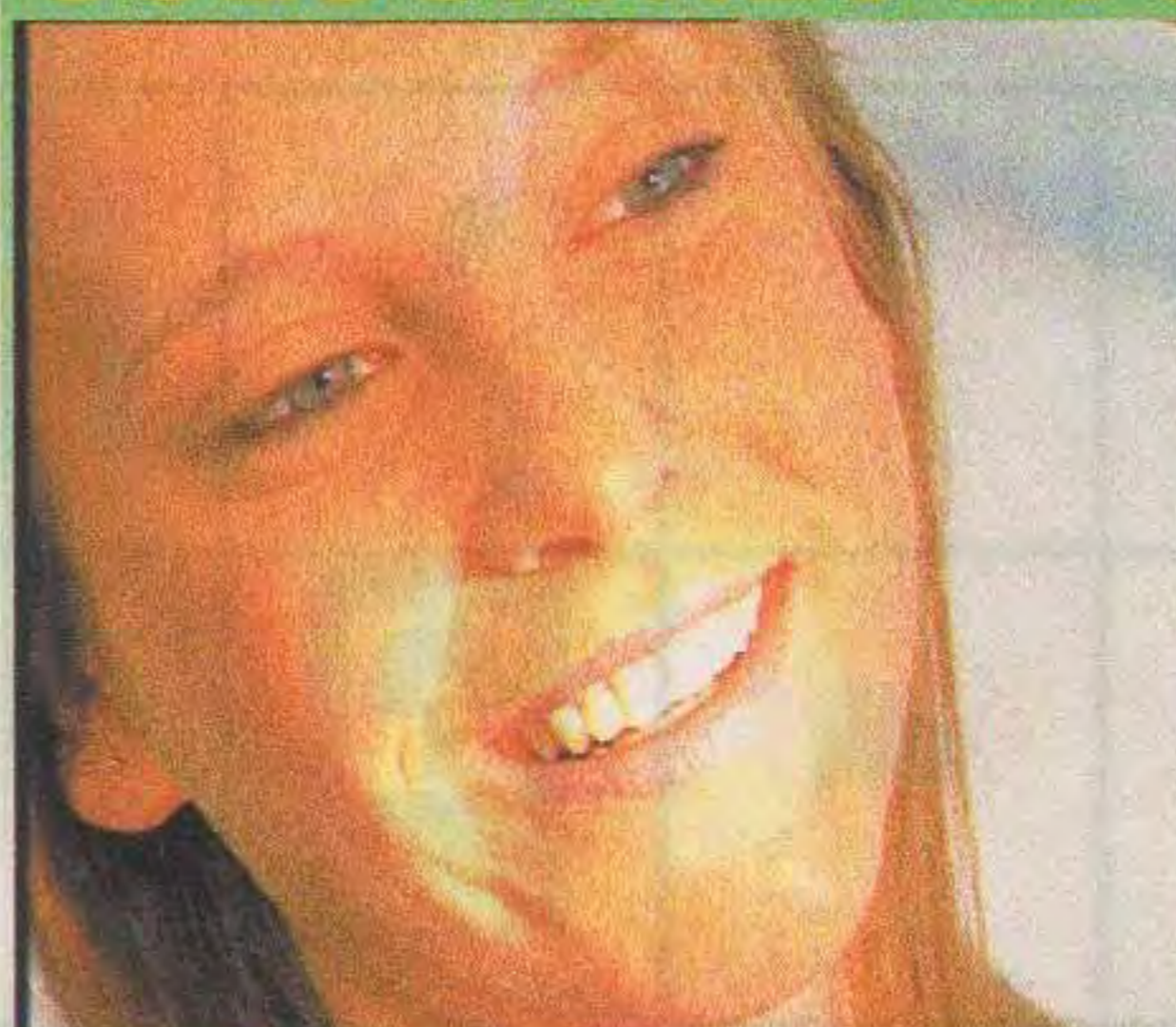

PRESTACIONES

Prótesis Flexibles
Cromos sin Ganchos
Tratamiento de Conducto
Ortopedia - Blanqueamiento

**CORONAS DE PORCELANA:
SOBRE METAL Y SIN METAL**

**Moderno Sistema de Implantes en una Sola Cirugía,
Sin Dolor y de Rápida Recuperación**

Lo invitamos a realizar una consulta **SIN CARGO** a fin de actualizar su estado bucal, ya que la prevención de patologías que pueden afectar su salud es uno de los pilares de la odontología moderna.

Planes en Cuotas y Tarjetas de Crédito

Turnos inmediatos: Lunes a Viernes de 10 a 20 hs.
Sábados de 10 a 19 hs.

LIÑERS: Ibarrola 7070 Cap. Tel. 4644-2546/2547
BOEDO: Gral. Urquiza 835 Cap. Tel. 4931-7124 - 4957-7984



Local German-Cars

LE AGRADECE A SU DISTINGUIDA CLIENTELA
EMPRESAS Y PARTICULARES
LA CONFIANZA BRINDADA TODO ESTE TIEMPO!

**Servicio Técnico Mecánico
Carrocería y Pintura**

Automotores Alta Gama

MERCEDES BENZ - BMW - Audi - Mini - Porsche
Check-Scan Service - Servicio de Lubricantes - Repuestos
ABS - AIR-BAG - TRANSMISIONES AUTOMATICAS -
INYECCION - NAFTA - DIESEL - COMMON RAIL
"Excelencia y Responsabilidad"
Atendido por sus Dueños!

Revisión técnica 10 puntos vitales
SIN CARGO! consúltenos! (solicitar turno)

Somos especialistas en colocación de XENON y PARK-TRONIC
(precios accesibles) Polarizado - Tapicería Artesanal -
Laminado Anti-Vandalismo- Blindaje de Cristales

J.A.Cabrera 3056 e/Agüero y Laprida
TELFAX: 4961-8619 / 595*3452

**Descuento 10%
A Socios**

CERRAJERIA de AUTOMOTOR

LLAVES CODIFICADAS

NACIONALES e IMPORTADAS



- Sistema inmovilizador
- Clonado de llaves
- Telemandos - Alarmas
- Obtención de códigos
- Anulación de sistemas



EN CAPITAL
Díaz Velez 3988
4958-8558

Nueva Sucursal
EN ZONA OESTE
Sta. Rosa 2050 Castelar
(a 300 mts de AU. OESTE)
4561-8400

www.cerrajeriamotor.com.ar

En busca de una señal

Es el primer día que Juan trabaja en un taller de señales y necesita encontrar una. Para hallarla sólo le han dado unas consignas. ¿Lo ayudamos a encontrarla?

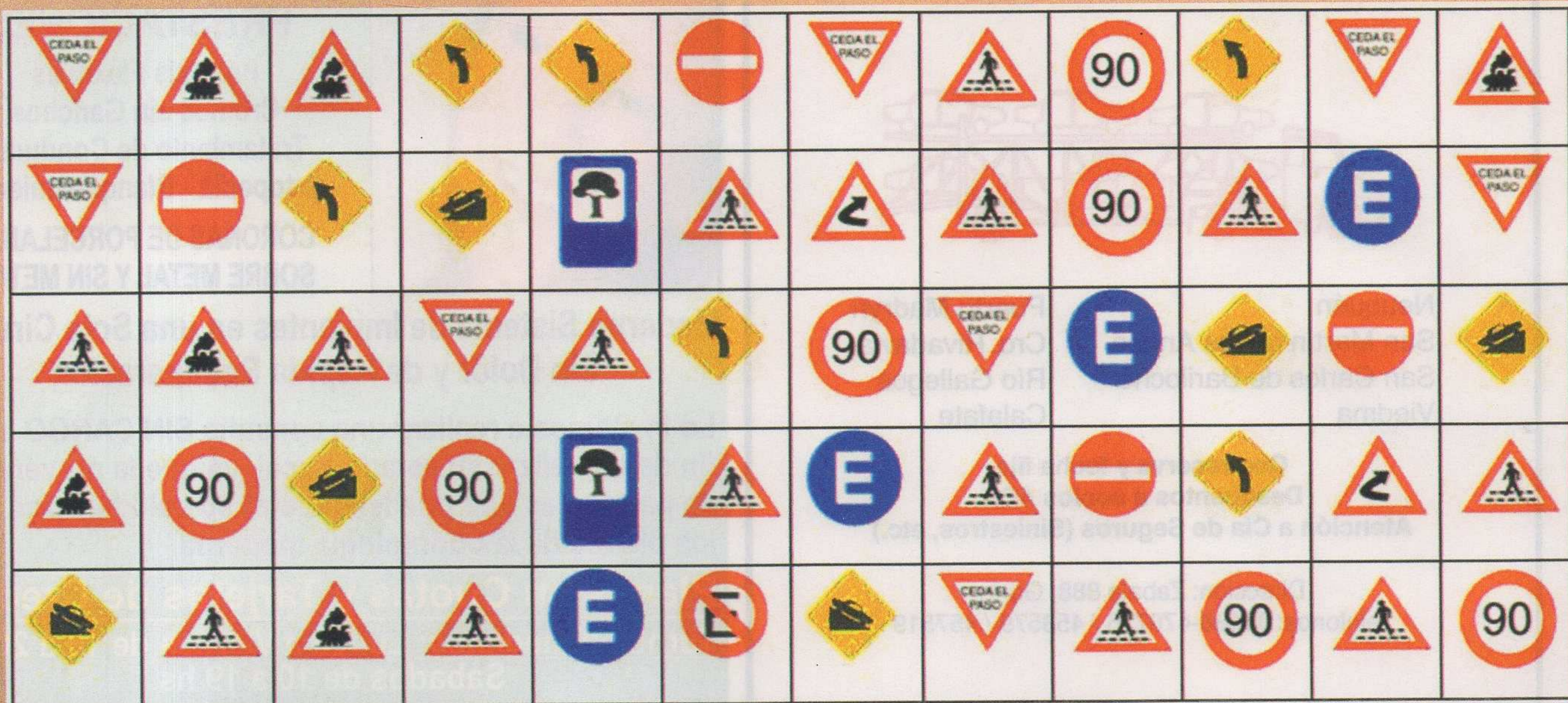

1. Está entre dos señales de "Cruce de peatones".
2. Hacia la derecha de esa señal hay una de "Permitido estacionar".
3. No está en un borde.
4. Hacia la derecha de esa señal no hay señales de "Contramano" ni de "Curva".
5. Hacia su izquierda no hay señales de "Ferrocarril".
6. Hacia su izquierda hay una señal de "Plaza".
7. Arriba no hay una señal de "Subida".
8. Debajo hay una señal de "Bajada".
9. Arriba hay una señal de "Ceda el paso".
10. Debajo hay una señal de "Velocidad máxima 90".

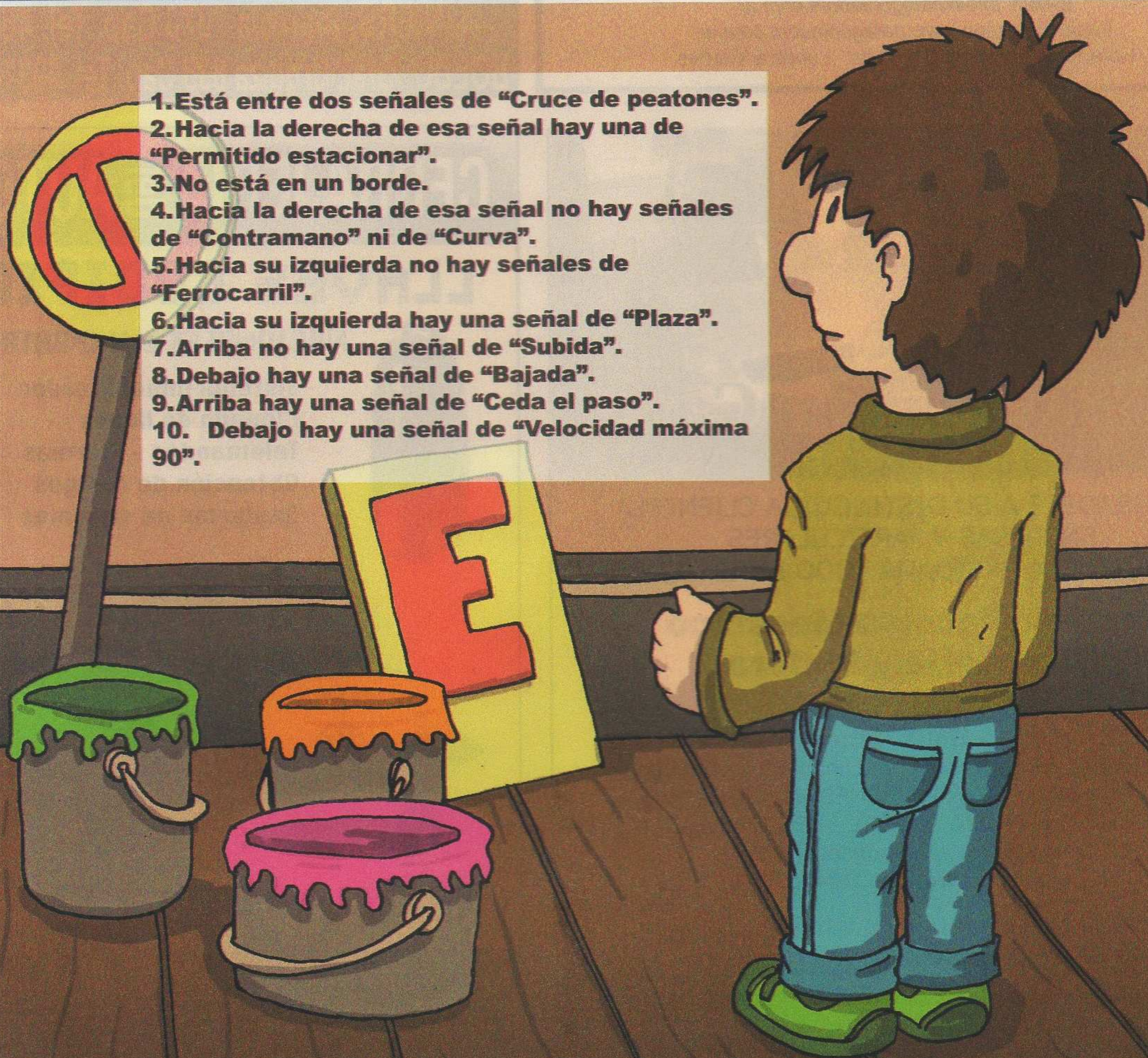

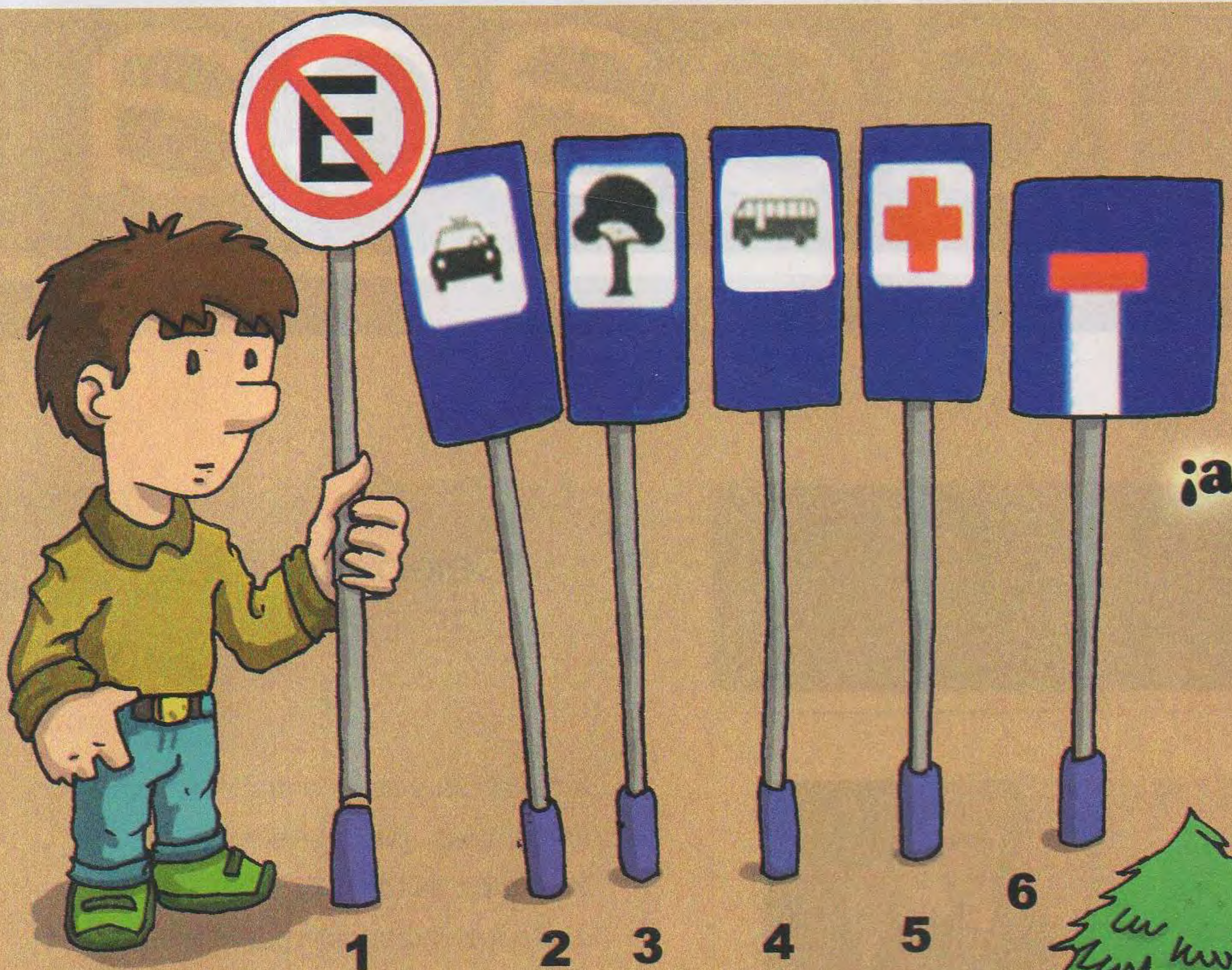

**Ahora,
¡a colocar señales!**

Juan ahora tiene que ir a colocar señales. ¿Vos dónde las ubicarías?. Dibujalas en el lugar correspondiente.

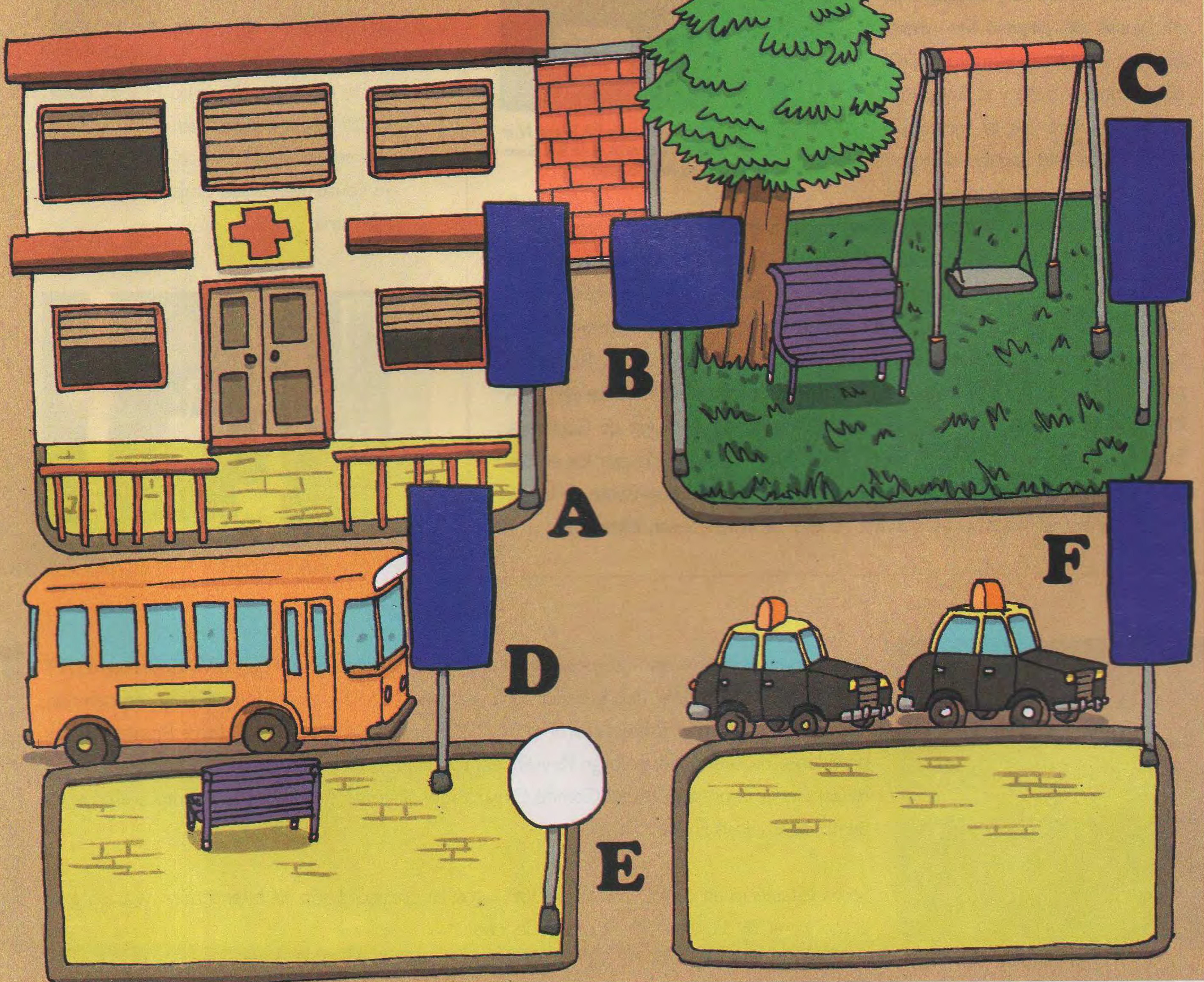

SEMANA DE CONFERENCIAS GLOBAL 2009

La Semana de Conferencias Global 2009 se desarrolló en Buenos Aires del 11 al 14 de mayo con gran éxito e importante convocatoria. Reunió a casi 200 ejecutivos y directivos de 39 clubes de automóviles miembros de la Federación Internacional del Automóvil (FIA), y el Automóvil Club Argentino fue la institución anfitriona de este singular evento.

Los distintos grupos de trabajo, segmentados por especialidad, intercambiaron experiencias y conocimientos a efectos de identificar la situación actual del sector, así como también definieron programas de trabajo a partir de iniciativas que beneficien a las áreas involucradas. Entre las personalidades que sumaron su presencia a los distintos foros se destacó la presencia del presidente del Automóvil Club Argentino, Jorge Rosales; el presidente de la FIA IV Región, Víctor Rubén Dumot; el vicepresidente de la FIA Mobility, Franco Lucchesi; el presidente del Real Automóvil Club de Catalunya, Sebastián Salvadó; el presidente de la Fundación FIA, Carlos Macaya; los embajadores para la Fundación FIA Jean Todt y Michelle Yeoh; el presidente de la FIA Región I, Werner Kraus; y la secretaria general de la FIA, Susan Pikrallidas.



El Ing. Víctor Dumot Martínez, presidente FIA Región IV; el Dr. Jorge Rosales, presidente del ACA y la Sra. Susan Pikrallidas, secretaria General FIA Movilidad.

Celebración del 25 DE MAYO

Se realizó en la sede central el acto conmemorativo del aniversario de la Revolución de Mayo de 1810.

El acto fue encabezado por el presidente del ACA, Dr. Jorge Rosales, a quien acompañaron directivos, funcionarios, empleados e invitados especiales.

El Dr. Guillermo Moreno Hueyo, vocal titular de la entidad, se refirió a este acontecimiento histórico, sobre el cual se construyeron los cimientos de nuestra patria.

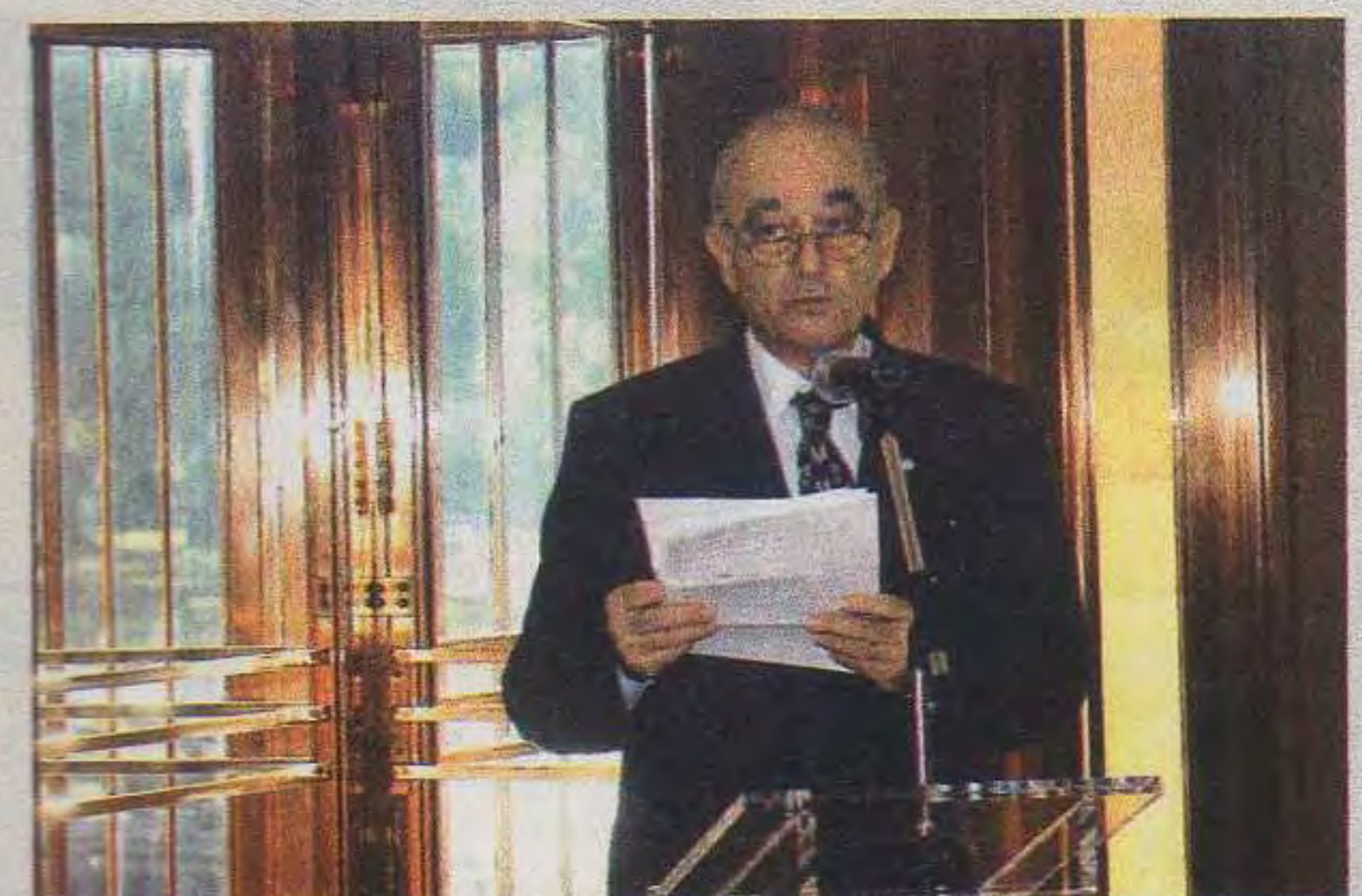

GRAN PREMIO YPF ARGENTINO HISTÓRICO 2009

Se realizó en el 9º piso del Automóvil Club Argentino la presentación oficial del VII Gran Premio YPF Argentino Histórico 2009, donde se brindaron detalles sobre la organización de dicha competencia.

En el panel de autoridades estuvieron presentes el presidente del ACA, Dr. Jorge Rosales; el vicepresidente de la entidad, Sr. Jorge Revello; el presidente honorario del Comité Organizador, Ing. Rafael Sierra; el presidente del Comité Organizador, Sr. Jorge Augé Bacqué; y junto a ellos el ex piloto de F-1 José Froilán González.

Se ha establecido un cupo máximo de 300 autos. La preinscripción vía Internet (www.aca.org.ar) comenzó el 16 de junio y finalizó el 3 de julio.

LA CLÍNICA CORMILLOT, EN EL HOTEL Y SPA ACA VILLA GESELL

El Programa de Mantenimiento y Recuperación del Dr. Cormillot se encuentra disponible para todos los socios que se hospeden en el Hotel y Spa ACA Villa Gesell. Mediante un convenio firmado entre los responsables de la clínica y el hotel, los amantes de la vida sana y la buena salud podrán disfrutar de la orientación de una organización altamente



experimentada en mejorar la calidad de vida. El Hotel y Spa ACA Villa Gesell es el único establecimiento en el país que presta este servicio. Está ubicado en Av. I entre 112 y 113, 7165, teléfonos 02255 46-2960/2272.

Para mayor información: hotelaca@gesell.com.ar

NUEVA BATERÍA ACA "PLATA CALCIO"

El ACA incorpora la nueva Batería ACA con aleación Plata-Calcio fabricada por UniónBat S.A.-Willard.

Entre sus atributos se destacan: mayor potencia de arranque y vida de uso – mínima autodescarga y una mayor resistencia a la corrosión y a las altas temperaturas. Este nuevo producto incorpora un ojo/visor para verificar el estado de su carga y no necesita control ni agregado de ácido durante su uso en condiciones normales.

DESIGNACIÓN DE SOCIOS VITALICIOS

Efectuada la actualización del padrón de Socios Vitalicios, y en cumplimiento de lo estipulado en el artículo 14 del Estatuto, a partir de mayo del corriente año se procedió a designar en la mencionada categoría a todos aquellos asociados que registran su fecha de ingreso a la institución hasta diciembre de 1969 inclusive. De este modo ha quedado cubierto el cupo de 47.000 socios, que a tales efectos determinó oportunamente la Asamblea de Delegados.

Acuerdo ACA-BOSCH

La división Automotive Aftermarket de Bosch y el Automóvil Club Argentino han firmado un convenio mediante el cual los socios de la institución obtendrán un 10% de descuento en la reparación de sus vehículos en los talleres seleccionados de la Red Bosch Car Service. Con la realización de dicho acuerdo se incorpora a nuestra amplia red de talleres propios y seleccionados una gran cantidad de nuevos centros que cuentan con la más alta calidad técnica del mercado en el segmento multiservicio y multimarca. Para mayor información, consulte nuestra página web www.aca.org.ar

PLAN DE COBERTURA DE SALUD

El Plan de Cobertura de Salud constituye un beneficio de importante utilidad para nuestros socios –cualquiera sea su categoría societaria– y para su grupo familiar directo (cónyuge e hijos solteros hasta los 21 años de edad inclusive), merced a acuerdos de adhesión que el ACA celebra con diversas instituciones médicas, ópticas y farmacias en todo el país, y que les permiten gozar de importantes descuentos en sus aranceles, de acuerdo con cada convenio suscripto.

A efectos de su utilización, el socio o integrante del núcleo familiar directo debe comunicarse en forma telefónica o personal con alguno de los centros adheridos que figuran en cartilla, solicitando los aranceles preferenciales fijados para los socios del ACA. En caso de que el asociado se encuentre de acuerdo con el importe informado, debe establecer fecha y hora de la cita, debiendo abonar directamente a la institución escogida al

momento de concurrir a la consulta.

Recordamos que:

- Este sistema no es una prepaga: sólo cuenta con establecimientos adheridos.
- Las distintas prestaciones que se otorgan tienen aranceles preferenciales.
- El servicio se abona solamente cuando se utiliza y en la misma institución adherida.
- No tiene límite de edad establecido para su atención.
- No necesita autorización alguna por parte del ACA.
- Este beneficio se brinda sin el pago de cuota adicional y con el mismo carné que lo identifica como socio de nuestra Institución. Tenga presente que usted podrá siempre consultar la nómina actualizada en nuestro sitio de Internet en: www.aca.org.ar/servicios/beneficios/plansalud/framesalud.htm pudiendo recurrir a la línea telefónica (011) 4808-4263 en el horario de 10 a 17, por fax

al (011) 4808-4512, o bien comunicándose a través de nuestra página web: www.aca.org.ar para cualquier información ampliatoria que desee efectuar.

ALTAS GRAN BUENOS AIRES

ZONA NORTE

FUNDACIÓN FAVALORO

Centro de Prevención y Atención Ambulatoria. Consultorios, salas de ecografía, radiología, ergometría y tomografía. Office Park Pilar, Calle Las Camelias s/n, Ruta Panamericana (ramal Pilar) km 42,5 Tel.: 02320 – 658289 / 90

BAJAS GRAN BUENOS AIRES

ZONA NORTE

CENTRO DE SALUD NORTE

Esteban Echeverría 3150, Olivos

TAPA: EL ACA, EN LAS ALTURAS DE JAMA

Fiel a su propia tradición, el ACA acaba de inaugurar una unidad de servicios y un hotel en Jama, a 4.200 metros de nuestra Cordillera de los Andes, en la provincia de Jujuy y a las puertas de la hermana República de Chile, en el marco de la estratégica relación mantenida con YPF, cuya colaboración en esta obra merece todo nuestro reconocimiento.

El Paso de Jama posee importancia estratégica por razones políticas, comerciales y culturales, pero también naturales. El encuentro de la ruta nacional 52 de la Argentina con la ruta CH-27 de Chile es un vínculo de pavimento aún flamante que facilita la comunicación bioceánica de argentinos, chilenos y también brasileños que, en general, llevan su producción desde la colosal San Pablo hacia el Pacífico.

Pero también son importantes las ventajas comparativas climáticas que ofrece Jama respecto de otros pasos cordilleros. El corte obligatorio por las ventiscas y nevadas del riguroso invierno andino es aquí excepcional. El famoso viento blanco que tanto conocen nuestros automovilistas y camioneros no se registra en Jama. Tampoco es frecuente la nevada, pese al frío y la altura: el camino entre las altas cumbres llega a acercarse a los 5.000 metros, por lo que además ofrece un paisaje imponente

La instalación de frontera de ambas repúblicas cuenta ahora con el aporte del ACA. Una bandera argentina más en esos rincones y alturas sudamericanas a los que, sobre todo, se llega por vocación de servicio.

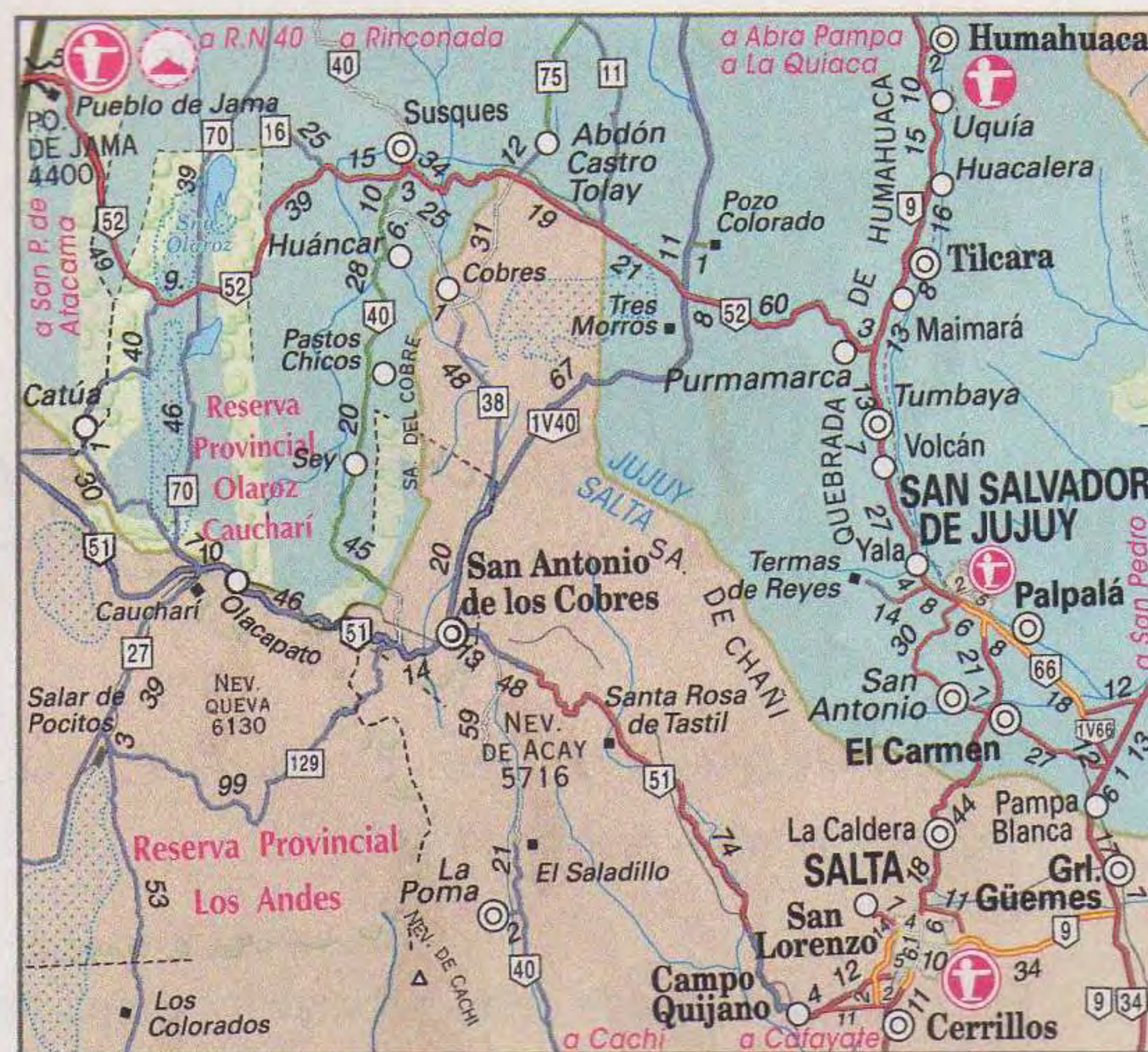

En *Autoclub* #199 apareció publicada la hoja de ruta completa de la región.

PARA MÁS INFORMACIÓN:

011 43292000 - Int. 2271

FIA Región IV, su rol integrador

La FIA Región IV, en su rol de coordinadora de gestión y como intermediaria con FIA Central, ha presentado durante las jornadas de la Comisión de Marketing global su Plan Anual de Gestión, el cual contiene como ejes principales las siguientes áreas de influencia:

- Incrementar la especialización y el intercambio del personal en áreas de interés común.
- Coordinar una red de comunicación regional entre clubes miembros en:
 - A. Seguridad vial
 - B. Comercialización de productos
 - C. Asistencia
- Apoyar la implementación de sistemas eficientes de gestión.

cientes de gestión.

- Mejorar la estructura de costos y servicios mediante acuerdos regionales.
- Promover y apoyar el desarrollo del turismo, la seguridad vial y medio ambiente en el continente.
- Satisfacer demandas de los clubes miembro en relación con el objeto de fundación.

La exposición estuvo a cargo del gerente Regional, Diego Cosentino, quien manifestó su visión sobre la necesidad de un compromiso más activo entre los clubes, que permita alcanzar resultados reales mediante el poder de negociación integrador. Citó sobre



el particular algunos ejemplos concretos como los acuerdos vigentes de patrocinio o estratégicos de los que se pueden beneficiar los clubes de automóviles interesados, como los logrados con Bridgestone y LAN Airlines.

Ahora
Plata!!

ACA
PLATA
Willard



UNIONBAT S.A.

Una empresa argentina desde 1914

Adquiéralas en: U.S. Belgrano - Cabildo 1499 / U.S. Flores - Av. Rivadavia 7530 / U.S. Palermo - Godoy Cruz 3151 / U.S. Villa Devoto - Av. Fco. Beiró 3561 / U.S. Acceso Norte - Panamericana y Debenedetti / U.S. Talleres Avellaneda - Olavarría 125 - Avellaneda U.S. Ing. Maschwitz - Ruta Nac. 9 y Ruta Prov. 26 / U.S. Luján - Ruta Nac. 7 - Km. 62,1 - Luján / C.S. La Plata - Diagonal 79 entre calles 4 y 5 - También en dependencias habilitadas del interior. Auxilio Mecánico: 0800-777-2894

* (Propios y vinculados)

BALNEARIOS ACA

Punta Mogotes- Mar del Plata (BA)
(0223) 4841568/69/70
Necochea (BA) (02262) 423737
Las Grutas (RN) (02934) 425216

CENTROS RECREATIVOS ACA**Gran Buenos Aires**

Náutico ACA Delta
(011) 4728-0407/10/12
Centro Recreativo Luján
(02323)424046

CENTROS TURÍSTICOS ACA**Provincia de Buenos Aires**

Claromecó (02982)480130 (C)
Laguna de Chascomús
(02241)42393 (C)(R)
Mar de Ajó (02257) 420230 (C)
San Clemente del Tuyú
(02252)421124 (C)

Provincia de Chubut

Punta Cuevas, Puerto Madryn
(02965)452952 (C)(B)

Provincia de Córdoba

Villa Carlos Paz (03541)422132
(C)(B)(R)

Provincia de Mendoza

Dique Cipolletti, Vistalba
(0261)49811621 (C)(R)
Potrerillos (02624)482013 (C)(R)

Provincia de Neuquén

San Martín de los Andes
(02972)429430 (C)(B)

Provincia de Salta

Rosario de la Frontera (03876)483021
(C)(R)

Provincia de Santa Fe

Timbúes (03476)481073 (C)(R)

Provincia de Santiago del Estero

Termas de Río Hondo (03858)421648
(C)(R)

Provincia de Tucumán

El Cadillal (0381)4923091 (C)(R)

Referencias

(C) Campamento (B) Bungalows (R) Recreo

Los Alpes, Tandil
(02293) 15581302
Posada del Tigre, Tandil (02293) 447876
Los Arrayanes, Tandil (02293) 442653
Ñuke Mapu; Villa Ventana, Tornquist
(0291) 4910060

Provincia de Córdoba

Altos de San Roque, comuna San Roque (011) 1549731814
La Olla Complejo Turístico, Santa Rosa de Calamuchita (03546) 499600
Valle Fantástico, Villa Ciudad América (0351) 4264445

Provincia de Chubut

Complejo Ibai Ko Mendi, Esquel
(02944) 451503
Casa Puelo Lodge, Lago Puelo
(02944) 499539

Puelo Ranch, Lago Puelo
(02944) 499411/12

Rincón del Sur; Villa Ayelén, Esquel
(02945) 453997

Provincia de Mendoza

La Valtelina, Los Molles, Malargüe
(02627) 470019

Resort de montaña Pueblo del Río, Potrerillos (0261) 4273097 / 4280511
Río Mendoza, Sierras de Encalada, Las Heras (0261) 156 664108

Provincia de Río Negro

Aires del Lago, San Carlos de Bariloche
(02944) 442158

Carpe Diem, El Bolsón
(02944) 455280

Tres Marías, San Carlos de Bariloche
(02944) 520396

Sol y Paz, San Carlos de Bariloche
(02944) 462555/6

Rosas Amarillas, San Carlos de Bariloche (02944) 524700 / 442565

Provincia de Santa Fe

Del Sol, San Lorenzo (0387) 4922072
Solares de la Laguna, Santa Fe
(0342) 4552216

Provincia de San Luis

Olivas de Merlo, Merlo
(02656) 474667

La Colonia, Potrero de los Funes
(02652) 495149

CENTROS TURÍSTICOS**Provincia de Buenos Aires**

Camping Munich, Laguna de Gómez, Junín (0362) 42331

Centro Integral El Boquerón, Mar del Plata (0223) 155200336

Ymcahuasi, Matheu, Escobar
(03488) 460817

Camping Cascallares, Moreno
(0237) 4620918

Camping y cabañas del Quequén,

Necochea
(02262) 421562

Camping Quimey Lemu, Pinamar
(02254) 84949

Municipalidad de Salto, Salto
(02474) 422616

Tiro Federal San Pedro, San Pedro
(03329) 423408/424116

Provincia de Córdoba

Camping Miami, Santa Rosa de Calamuchita
(03546) 499613 / 611

Centro Vacacional Los Molinos, Villa Ciudad de América (03547) 489122
Complejo Recreativo Tierra Nativa, Villa Dolores
(03544)15616813 / 15407900

Provincia de Chubut

Camping Cabañas Pocho, El Hoyo, Chubut (02944) 471913

Provincia de Entre Ríos

Camping El Viejo Molino, Arroyo Urquiza (03443) 425160

Camping del Arroyo, Colón
(03447) 15640151

Camping de las Palmeras, Federación
(03456) 481478

Municipalidad Rosario del Tala
(03445) 422757

Provincia de La Pampa

Municipalidad de Eduardo Castex
(02334) 452226/452429

Provincia de Neuquén

Establecimiento Las Araucarias, Plottier
(0299) 4422763

Provincia de Santa Fe

Municipalidad de Carcarañá, Carcarañá
(0341) 4943959/3057

Complejo Deportivo y Recreativo El Torreón, Rosario (0241) 614096

Provincia de San Juan

Camping cabañas El Molino, Rodeo, Iglesias (02647) 493092 / 420018

Provincia de San Luis

Camping Cerro de Oro, Merlo
(02656) 477496

CLUBES**Provincia de Buenos Aires**

Aero Golf Club Dolores, Dolores

Club Náutico Junín, Junín

Club Universitario de La Plata, La Plata
(0221) 484 2883/7545

Ranchomóvil Club Arg. La Plata, La Plata (0221) 4232572

Club Regatas La Plata, La Plata

Gimnasia y Esgrima La Plata, La Plata

Club Estudiantes de La Plata, La Plata

Club Estudiantes de Olavaria, Olavarría

Club Social y Deportivo Quilmes

Oeste, Quilmes

Club Náutico y Tenis Salto, Salto
(02474) 15453752

San Nicolás Golf Club, San Nicolás

Club Regatas América, Tigre

(011) 4749-0320

Club Cazadores de Tres Arroyos, Tres Arroyos

Provincia de Santa Cruz

Club Hispano Americano, Río Gallegos

Provincia de Santa Fe

Club Atlético Argentino de Firmat, Firmat (0465) 24102 / 25513

Club Social y Deportivo Fábrica de Armas Domingo Matheu, Rosario
(0341) 4660528

Provincia de San Juan

Ranchomóvil Club San Juan, Marquésado

TURISMO AVENTURA**Provincia de Corrientes**

Guarapo Abierto, Goya
(03777) 15621222

Provincia de Río Negro

Desert Tracks, Las Grutas
(02934) 497843

Provincia de Santa Cruz

JR Turismo Alternativo, Río Gallegos
(02966) 435552

TURISMO RURAL**Provincia de Neuquén**

Casas Rurales Euskal Echea, Neuquén
(02944) 4441000

Provincia de Buenos Aires

Campo Brandsen, Brandsen
(011) 155183 8645

Estancia Don Silvano, Capilla del Señor
(02325) 15568643

Establecimiento Rural La María Paloma, Capitán Sarmiento
(02478) 483282 / (011) 4582-7235

Estancia Villa Raquel (Guerrero), Castelli
(011) 4802-1463

Estancia La Mimosa, Exaltación de la Cruz (0322) 91268

Estancia Ituzaingó, Mar del Plata
(0223) 4600797

Estancia Los Candiles, San Andrés de Giles (011) 4703 3696

La Margarita, Tapalqué
(02283) 420530 - (011) 4783-6203

Provincia de Santa Cruz

Estancia Monte Dinero, Cabo Vírgenes
(02966) 426900

Estancia Turística Huiliche, El Calafate
(02902) 491025

Estancia Aice, El Calafate
(02902) 491793

CONVENIOS VIGENTES ***CABAÑAS****Provincia de Buenos Aires**

Cabañas del Pinar, Necochea
(02262) 422440

Balcón del Golf Cabañas Resort, Sierra de la Ventana
(0291) 4915412

* Mediante acuerdos suscriptos oportunamente los socios del ACA pueden concurrir a complejos turísticos-deportivos en las mismas condiciones que sus asociados, o si no se tratara de clubes, haciéndose acreedores a un descuento.

PROVINCIA	N°	DEPENDENCIA	TELÉFONO	FAX
Buenos Aires	1	Motel Villa Bordeu	(0291) 488 9329	(0291) 488 9329
	2	Hotel & Spa Villa Gesell	(02255) 46 2960/2272	(02255) 46 2272
Córdoba	3	Hotel Dr. César Carman	(0351) 458 9100/3470/4242/8300/3825	(0351) 458 3825
Corrientes	4	Hotel Santo Tomé	(03756) 42 0161/0506	(03756) 42 0506
Chubut	5	Motel Los Altares	(02965) 49 5004	(02965) 49 5004
	6	Host. Pto. Pirámide		
Formosa	7	Motel Ing. Juárez	(03711) 42 0060	(03711) 42 0060
La Pampa	8	Motel Caleu Caleu	(02931) 43 1019	(02931) 43 1019
	9	Motel Col 25 de Mayo	(0299) 494 8064	(0299) 494 8064
	10	Motel Santa Rosa	(02954) 42 4067/43 6952	(02954) 43 6952
La Rioja	11	Motel Chepes	(03821) 42 0102	(03822)425216 (03825) 42 2201/2 (03827) 49 4064
		Motel Yacampis	(03822)425216	
	12	Hotel Chilecito *	(03825) 42 2201/2	
	13	Hostería Anillaco	(03827) 49 4064	(03827) 49 4064
Misiones	14	Hotel Eldorado	(03751) 42 1370/42 1870	(03751) 42 1870
	15	Motel Bdo. de Irigoyen	(03741) 42 0028	(03741) 42 0028
Neuquén	16	Motel Piedra del Águila	(02942) 49 3272/75	(02942) 49 3272
	17	Hostería Villa La Angostura	(02944) 494168/488412	(02944) 488413
Río Negro	18	Motel Cipolletti	(0299) 478 1827	(0299) 478 1827
	19	Motel Los Menucos	(02940) 49 2044	(02940) 49 2044
	20	Motel Choele Choel	(02946) 44 2394	(02946) 44 2394
Salta	21	Hostería Cafayate	(03868) 42 1296	(03868) 49 1105
	22	Hostería Cachi	(03868) 49 1105/904/5/6	
	23	Host. R. de la Frontera **	(03876) 48 1143/2652/2879	
Santa Cruz	24	Hostería El Calafate	Temporariamente cerrada	
Santiago del Estero	25	Motel Va. Ojo de Agua	(03856)421023/281/333	(03856)421023 421281/333
Tierra del Fuego	26	Host. Bahía San Sebastián	(02964) 42 5542	(02964) 42 5542
	27	Hotel Canal Beagle	(02901) 42 1119/3740	(02901) 42 1120
Tucumán	28	Hostería Tafi del Valle	(03867) 42 1027	(03867) 42 1027
	29	Motel Tucumán	(0381) 427 6037	(0381) 427 6037

Para mayor información llamar al 4808-4040 o por fax a 4808-4566 o por mail a hoteles@aca.org.ar o turismo@aca.org.ar

*La piscina del Hotel Chilecito se halla momentáneamente cerrada por reparaciones **Con aguas termales

ESTUDIOS DE PLANIFICACION DEL TRANSITO
 ESTUDIOS DE TRANSPORTE URBANO DE PASAJEROS
 ASESORAMIENTO PERMANENTES
 SEÑALIZACION VIAL INTEGRAL: VERTICAL - HORIZONTAL - LUMINOSA
 DISEÑO DE SISTEMAS DE IDENTIFICACION VISUAL
 SEÑALIZACION PARA PLANTAS INDUSTRIALES
 SEÑALIZACION PARA COUNTRIES
 DISEÑO DE PARQUE INFANTIL DE TRANSITO FIJO
 CURSOS DE TRANSITO Y SEGURIDAD VIAL PARA INSPECTORES



AUTOMOVIL CLUB ARGENTINO

PARA MAS INFORMACION:

Av. del Libertador 1850 5º piso - C1425AAR - Cap.Fed.

Tel: 011-4808-4222/3/4 - E-mail: plantran@aca.org.ar

PLANIFICACION DEL TRANSITO

ACANET

Red de informática del ACA
(011) 4808-4640 (días hábiles de 10 a 17.30).

ACTOS CULTURALES

Informes en el teléfono 4808-4239

ALQUILER DE VEHÍCULOS EN CIUDAD DE CÓRDOBA

(Por convenio con EMPRENDER)
En filial Córdoba, Gral. Paz 499. Tel. (0351) 421-1797/ 15-403-2936: 10%

ASISTENCIA AL VIAJERO

En la Argentina, Uruguay, Brasil, Chile, Bolivia y Paraguay
En Argentina: 0800-888-VIAJE (84253) y (011) 4814-9026.
Desde países limítrofes mediante sistema de cobro revertido: 54-11-4814-9026

ASISTENCIA JURÍDICA Y CONTABLE

(011)4808-4470, fax 4808-4520

ASUNTOS VIALES

CARTOGRAFÍA
(011)4808-4460. E-mail: cartogra@aca.org.ar

EDUCACIÓN VIAL
(011)4808-4230 Fax (011) 4808-4576
E-mail: eduvia@aca.org.ar

PLANIFICACIÓN DEL TRÁNSITO
(011)4808-4224 Fax (011) 4808-4577
E-mail: plantran@aca.org.ar

AUTODIAGNÓSTICO PREVENTIVO Y LUCES MEDIAS OBLIGATORIAS

Taller Mecánico de la Unidad Servicial Colón-Mar del Plata (Bs. As.) Tel. (0223)491-2096/99 internos 145 o 152.
E-mail: dep_6386@aca.org.ar

AUXILIO MECÁNICO

0800-777-AUXI (2894)

AUXILIO NÁUTICO

En 1ª, 2ª y 3ª, secciones del delta argentino por VHF en los canales 16 o 22 (USA), a través de Personal *888, Movistar al 15-4477-0349, telefónicamente al 4745-0901/0318 o en forma personal en Sauce 1161, San Fernando (Bs. As.)

En Rosario por VHF canal 74 o (0341)154-689000.

BIBLIOTECA

De lunes a viernes de 10 a 17, y cuenta además con una biblioteca circulante para los socios. En la página web: www.aca.org.ar, se hallan, para consulta, los títulos de los manuales técnicos de automotores, pertenecientes a esta biblioteca. Tel. 4808-4593.

CENTRO DE ATENCIÓN TELEFÓNICA

Para atender preguntas, sugerencias o comentarios sobre los servicios. De lunes a viernes de 8 a 21 y sábados de 9 a 13 horas con atención personalizada al teléfono (011) 4808-6200

CREDENCIAL FAMILIAR

Para cónyuges de socios.

DESCUENTO EN ESTACIONAMIENTOS DE LA CADENA APART CAR

En Capital Federal: 4813-6457

DESCUENTO EN MEDICAMENTOS

La nómina de las farmacias adheridas puede consultarse en las dependencias de la institución o llamando al 0800-888-9888.

DESCUENTO EN VERIFICACIÓN TÉCNICA VEHICULAR EN PROVINCIA DE BUENOS AIRES

Se podrá requerir mayor información y la nómina de plantas adheridas en el número telefónico: 0800-888-9888.

DESCUENTO EN INSPECCIÓN TÉCNICA VEHICULAR (ITV) EN LA CIUDAD DE CÓRDOBA.

7,5% de descuento sobre tarifas vigentes en Av. Japón 2333.

ESTACIONES DE SERVICIO

En Capital Federal y las 23 pcias. argentinas.

ESCUELAS DE CONDUCCIÓN

En la Ciudad de Buenos Aires funciona la Escuela de Conducción del Club "Juan Manuel Fangio".

Informes en (011) 4807-2738/4608 o al e-mail escuela_conduccion@aca.org.ar adm_1686@aca.org.ar

En el interior funcionan tres escuelas de conducción adheridas, que practican descuentos a los socios del Club. En la ciudad de Mar del Plata

se halla "Ancar", en la calle J. J. Paso 3115, de lunes a sábados de 9 a 20, en Neuquén "Lastreto", en Av. San Martín 489. Y en la Ciudad de Mendoza el "Centro Integral de Formación", en San Juan 1631, tel. (0261) 423-0438) centrointegraldeformacion@ciudad.com.ar abierto de lunes a viernes de 08:30 a 20:00 hs. Posee 2 sucursales en la provincia: Centro Comercial Echesort y Casas Pasaje N° 6, San Martín y en Las Heras 45 de San Rafael.

ESCUELAS NÁUTICAS

Escuela en la sede central del ACA en la Ciudad de Buenos Aires: cursos de Timonel de Yate de Vela y Motor. Cursos de Patrón de Yate. Teléfono (011)4702-0302 de 10 a 19.

E-mail: delgadillo438@gmail.com

En la Ciudad de Rosario: cursos de Timonel de Yate Vela y Motor y de Patrón de Yate.

Teléfonos: (0341) 421-5814, 421-0264 y 440-1278/9.

Más información en www.aca.org.ar

ESTACIONAMIENTO EN DEPENDENCIA CONGRESO

Av. Belgrano 1749. Para mayor información 4372-5283 y 4384-9910.

ESTACIONAMIENTO SIN CARGO EN ROSARIO

Para socios domiciliados fuera del Gran Rosario y con más de un año de antigüedad.

Reservas con 72 horas de anticipación a la fecha de comienzo del uso del beneficio, llamando a (0341) 448-4410/ 424-7799.

ESTACIONAMIENTO SIN CARGO EN UNIDAD SERVICIAL ONCE

Para socios domiciliados a más de 100 km de la Ciudad de Bs. As. y con más de un año de antigüedad, por un máximo de 10 días. Reservas con 72 horas de anticipación al (011) 4863-3408.

" Servicio sujeto a disponibilidad "

ESTACIONAMIENTO SIN CARGO EN CÓRDOBA

Para los socios domiciliados en el interior por un máximo de 5 días. (0351)423-5134.

GESTORÍAS DEL AUTOMOTOR

En la Unidad Servicial Once 4861-7111/ 4863-2256/.

E-mail: acagestoria@gmail.com

En el Centro Integral de Seguros Quilmes,

teléfonos 4253-0999/2485 y 4863-2256.

En el interior: en Mar del Plata, Estudio Héctor A. Fonzo, teléfonos (0223) 494-5826 o (0223) 155056482; en Neuquén en Av. San Martín 489; en Comodoro Rivadavia en San Martín 49; y Sergio Ré en Moreno 3116, Santa Fe, teléfono (0342) 459-1748.

PLAN DE COBERTURA DE SALUD

Para socios, cónyuges e hijos solteros menores de 21 años. Internet: www.aca.org.ar/servicios/beneficios/plansalud/framesalud.htm

RENOVACIÓN DE LICENCIAS DE CONDUCIR EN MAR DEL PLATA

Av. Colón y Santa Fe. Lunes a viernes de 8.15 a 14.15.

RENOVACIÓN DE LICENCIAS DE CONDUCIR EN MENDOZA

En la Unidad Servicial Mendoza, Av. San Martín 985. Consultar lunes a viernes de 10 a 17.30. Tel. (0261)420-2900/1901/0027.

RENOVACIÓN Y EMISIÓN DE LICENCIAS DE CONDUCIR DE CAPITAL FEDERAL

0800-888-9888

En nuestra sede central y en la Unidad Servicial Flores, de lunes a viernes de 7.30 a 13.30. Mayor información www.aca.org.ar

SEGUROS

Contratados con Caja de Seguros S.A., para las siguientes coberturas: Automotores, Vida, Embarcaciones de placer, Accidentes personales y Para el hogar.

SERVICIO POSTAL

Por convenio con OCA, desde nuestras instalaciones en todo el país.

TALLERES AVELLANEDA

ON CAR, concesionario oficial, Olavarría 147, Avellaneda. Tel. 4203-4758/4204-6775. Lunes a viernes de 8 a 19 y sábados de 8 a 13. E-mail: informes@oncar.com.ar

TALLERES SELECCIONADOS,

0800-888-9888. www.aca.org.ar

TRANSPORTE DE VEHÍCULOS (Bateas)

Durante la temporada estival, a la costa atlántica (Mar del Plata y Villa Gesell), con la empresa Servicios Móviles S.A. Teléfono 4808-4020 o fax 4808-4588.

TURISMO

Teléfono 0800-888-3777 (011) 4808-4040 o al fax (011) 4808-4566. E-mail: hoteles@aca.org.ar y turismo@aca.org.ar

UNIDAD SERVICIAL PALERMO AUTOPROTECCIÓN PALERMO

Teléfonos (011)4773-7958/7892/ 4771-5198, Int. 128

TALLER PALERMO

Consultas al 4777-7911/4772-7222/4773-7892 o www.acapalermo.com.ar

GOMERÍA PALERMO

Teléfonos 4774-2899, Int. 129/131. Directo 4771-6445

VERIFICACIÓN GRATUITA

Concesionaria FOGBAR S.R.L. Solicite turnos o información al: 4773-7892 (Int. 117) o al 4771-2888 o bien por e-mail: acapalermotaller@arnet.com.ar o www.acapalermo.com.ar (no incluye estado de neumáticos).

VALES DE COMBUSTIBLES

Para viajar sin dinero en efectivo.

VENTA DE COMBUSTIBLES CON EL 5% DE DESCUENTO 0800-888-9888

Más información: www.aca.org.ar

VENTA DE FILTROS Y BATERÍAS

Más información www.aca.org.ar

VENTA DE LUBRICANTES CON EL 10% DE DESCUENTO

Más información www.aca.org.ar

Viaje seguro con nuestra cartografía.

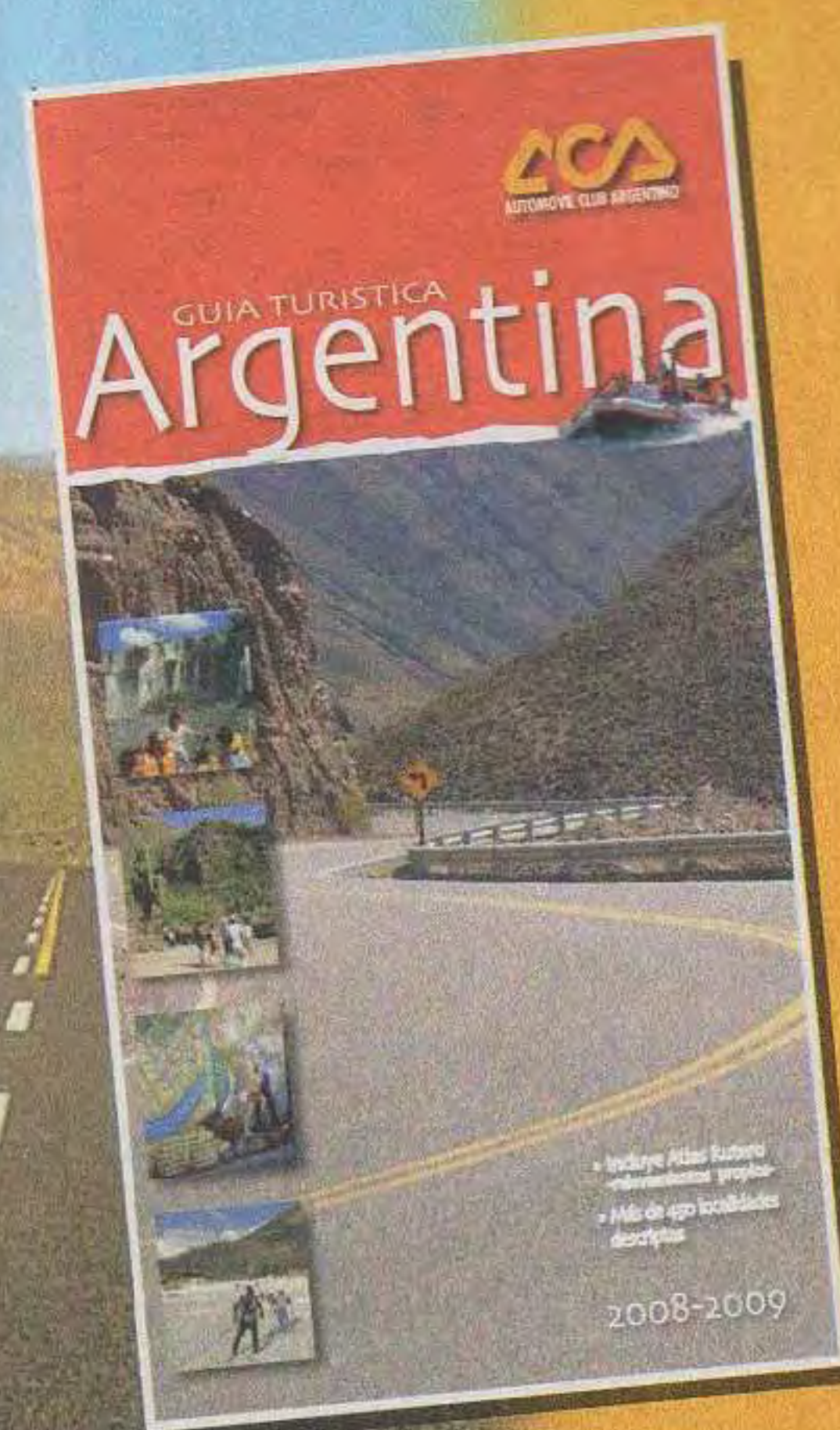

Guía Turística ARGENTINA EDICION 2008 - 2009

- Guía Turística
- Mapas de Provincia
- Cartas Turísticas
- Cartas Especiales
- CD Inteligente

Adquiéralos en nuestras dependencias con precio diferenciado a socios.
Informes **0800-888-9888**. www.aca.org.ar

**El ACA
te acompaña
siempre!**

Viví el
espectáculo
inolvidable de la
llegada de las ballenas.

Bungalows ACA Las Grutas



Cabañas Pta. Cuevas, P. Madryn

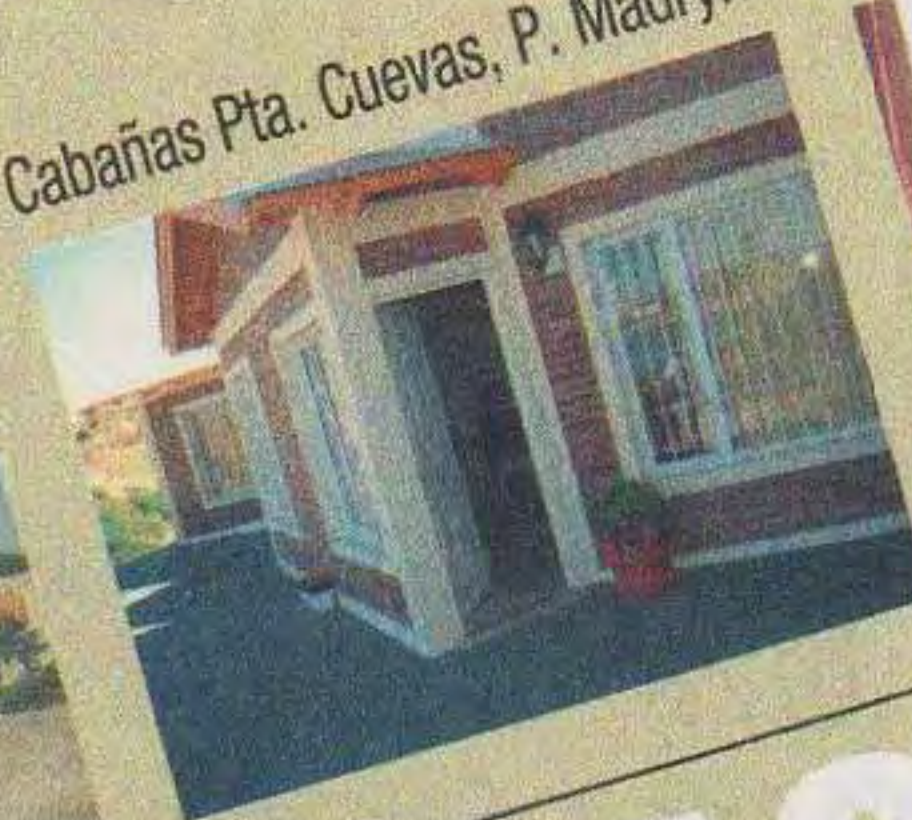

Hostería Puerto Pirámides



**DONDE PENSÁS
ALOJARTE EN ESTAS VACACIONES
DE INVIERNO?**



Hostería ACA Villa La Angostura



Hotel Canal Beagle, Ushuaia



Cabañas ACA S.M. de los Andes



Motel ACA Cipolletti

Disfrutá la emocionante
experiencia de la
nieve en nuestra
Patagonia.



AUTOMOVIL CLUB ARGENTINO

Reservá tu lugar en:
0 800 888 3777
www.aca.org.ar

INVIERNO '09



A PARTIR DEL 1º DE JULIO:
SEMANA FAMILIAR (efectivo o débito)
7 noches - Desayuno
TOTAL CONFORT 2 AMBIENTES:
desde \$ 2.160 + IVA
4 Pasajeros en Suite 2 ambientes.
Quinto pasajero a \$ 360 + IVA
Noches adicionales a prorrata

APART LIMA 265 (011)
Lima 265. Ciudad Autónoma de Buenos Aires
www.apartlima265.com.ar
(011) 4381-2054
reservas@apartlima265.com
Sobre Av. 9 de Julio a 500 mts. del Obelisco

Dirigida Félix Luna



TODOS
LOS MESES
EN SU
QUIOSCO



EDICIÓN ANIVERSARIO

42 AÑOS REGISTRANDO

LA MEMORIA NACIONAL

REDACCIÓN Y ADMINISTRACIÓN Viamonte 773 3º B - C1053ABO-CABA - TEL. 4322-4703-FAX 4322-4903
[web todoeshistoria.com.ar](http://web.todoeshistoria.com.ar) - email todoeshistoria@arnet.com.ar

ARG AUTORADIO

Aire Acondicionado
Calefacción
Polarizados
Alarmas - Stereos
Parlantes - Accesorios
Cierre centralizado
Alza cristales
Instrumental vehicular



Gráfica vehicular
Kit de Xenon



Warnes 715 - C.A.B.A. - Tel.: 4139-6652/54 - Nextel ID: 165*5888
www.argautoradio.com.ar - info@argautoradio.com.ar
Atención online argautoradio@hotmail.com

TALLER RIVADA

de Héctor Anibal Rivada

Reparación de Automóviles y 4x4

CHAPA Y PINTURA

Mecánica Integral



Sistema de Control de Carrocería Neumático

Cabina Presurizada - Horno de Secado

Humbolt 1344 - Cap. Tel.: 4773-7242

ROVER
SERVICIO
OFICIAL



SERVICIO
ESPECIALIZADO



A Socios ACA 10% Dto.

* CHAPA Y PINTURA
* ATENCIÓN A OTRAS MARCAS
* REPUESTOS - Envíos al Interior

Donato Alvarez 247 - Capital
Tel./Fax: 4632-9414 / 3673

Nextel: 338*329
dublinmotors@hotmail.com

STIMA

Tel.: 4637-6805 / e-mail: sumapublicidad@yahoo.com.ar

Chapa y Pintura



Sistema Global de Repintado



DESCUENTOS SOCIOS



Cabina Presurizada
Banco Chapista

Mecánica - Aire Acondicionado
Sacabollos

CarTec

de Hugo Guzmán



Bdo. de Irigoyen 2387/89 Vicente López
4756-0890 - Tel/Fax: 4756-0914 - Nextel: 546*1957
hugo_cartec@hotmail.com

JOSE M. BAO

Servicio Integral del Automóvil



Especialidad en Inyección Electrónica



Diagnósticos Computarizados

La Pampa 4522/24 - Capital - 4522-0838

brtinyeccion.com info@brtinyeccion.com

PULIDO DE PARABRISAS

ELIMINAMOS Rayas - Esmerilados y Manchas de elementos corrosivos, etc.

AHORRE \$\$\$

Mejora la Visión
Aumenta la Transparencia

- Autos - Nac. e Imp.
- De colección
- 4x4 - Competición
- Aeronaves



Jordi's Polish Glass

Jaramillo 4797 - Capital Federal
Turnos al: 4541-5065 4543-9092

CHAPA Y PINTURA

CABINA HORNO PRESURIZADA
Laboratorio Color por Computación

Bancada de Estiramiento de última generación

Desc. Socios ACA

TALLER

PRECONE

Av. J. M. Moreno 1462/64 - Capital Federal
4923-4711 - www.precone.com.ar



Inyección Electrónica

Roberto motor Sport

Diagnóstico Computarizado GRATUITO

Control Sistemas de: Inyección - Air-Bag - ABS - 4x4

Av. J.M. Moreno 996 - Capital Roberto Tel.: 4924-8449



25 Años en la zona

INYECCION ELECTRONICA

edu-center

MECANICA INTEGRAL

CONTROL ELECTRONICO COMPUTARIZADO

TRABAJOS GARANTIZADOS

ATENCIÓN PERSONALIZADA

Descuentos a Socios del ACA

Hidalgo 1695 Cap. Fed. - Tel/Fax: 4857-5608

www.inyeccioneducenter.com.ar

E-mail: educenter@ciudad.com.ar

POLARIZADOS



Casas- Oficinas - Edificios

PROTEJA SUS CRISTALES
LAMINAS DE SEGURIDAD

ALARMAS

Casas Autos Motos

AIRE ACONDICIONADO

CARICANCHA 1291 Esq. Av Asamblea 451-TEL:4924-4224



CHAPA Y PINTURA

Nacionales e Importados

Cabina Presurizada

Banco de Chapista

Todas las marcas



Lautaro 1053 - C.A.B.A. - Tel.: 4631-0452

Taller SANTOS DUMONT

Nacionales e Importados

MECANICA - CHAPA Y PINTURA

TRABAJOS DE SACABOLLOS

CABINA DE PINTURA PRESURIZADA

ALINEACION Y BALANCEO

ATENCIÓN A EMPRESAS Y COMPAÑIAS DE SEGURO



Taller Autorizado Descuentos a socios

Sucursal Belgrano: Mendoza 4368 - Capital

Tel.: 4544-7752 - Cel.:15 5467-3787 - ID: 607*10205 - e-mail: info@sdtalleres.com.ar

famat

La experiencia de una marca a su servicio

BATERIAS DE LIBRE MANTENIMIENTO
CALCIO - PLATA

Venta y Colocación

Diganóstico Eléctrico Computarizado

Su Automóvil merece lo Mejor!

Fgta. Pte. Sarmiento 1537 - C.A.B.A.

(011) 4582-1648 - Lin. Rot. www.famat.com.ar

Descuento Especial a Socios del



RACE & RPM SA



Baterías para Motos

Baterías para Náutica

Zonas para distribuidores a nivel nacional



CADENAS PANTANERA

 Para Barro Hielo y Nieve
 Cadenas p/ camion

PORTAESQUIES PORTASNOWBOARD
 1-2 o 3 pares de esquies con traba antirobo

 Nuevo **PORTAESQUIES MAGNETICOS** Made in Italy

PORTAEQUIPAJES - BARRALES PARA 4x4 - VALIJAS DE TECHO
 PORTATABLAS - TRINEO PARA NIEVE - CULIPATIN - CADENA LIQUIDA

FABRICACION Y VENTA **BALCARCE 528**
 Complementos Deportivos S.A.I.C. V. Martelli / 4709-0980
 www.complementosdeportivos.com cdsa@arnet.com.ar

Visitenos en **FABRICANTES EN PUNTO WARNES** Warnes 922 Cap.

AG
 FLEXIBILIDAD CONFIABLE

 2 AÑOS DE GARANTÍA

Aniceto Gómez S.A.
 Consulte sobre agente más cercano
 Tel/Fax: (54 11) 4734-1708 • www.ag.com.ar

EQUIPAMIENTOS 4x4

 FUNDAS en el acto
 LONAS y CAPOTAS para PICK-UP
 COBERTORES JAULAS - DEFENSAS CUBRETROMPAS
 COLOCACIONES TODOS LOS MODELOS / ENVÍOS AL INTERIOR
 Accesorios - Cubre Coches - Guardaplast - Tapizados en Cuero

Fábrica Warnes 1070 Capital
 Warnes 1070 tel/fax 4855-5234
 EQUIP www.warnes-equip.com.ar

MITSUBISHI MOTORS

AutoTEST
 Service Oficial Autorizado

REPUESTOS ORIGINALES
 Mecánica - Chapa & Pintura
 Sistemas Electrónicos
 Check Engine - Inyección

Bulnes 29 Capital 4864-7141 | envíos al interior
 mitrep@datamarkets.com.ar
 www.servicemitsubishi.com.ar

PEUGEOT
 Red oficial de Asistencia
REPUESTOS Y ACCESORIOS ORIGINALES
 repuestos@autoasist.com.ar
 Ventas por mayor y menor
 Despachos diarios a todo el país

Reparación de calculadores de inyección
 Chips de potenciación todas las marcas
 Especialidad motores turbo

Reparaciones Mecánicas y Eléctricas
 Mantenimiento Programado
 Trabajos con 1 año de gta. directa de Peugeot Citroen Arg. S.A. (Materiales y M/O)

AUTO-ASIST S.R.L.
 Av de los Constituyentes 5750 Cap. 4571-3557
 División chapa y pintura (Gtia. 3 años PPG):
 Albarellos 2342 Cap. - consultas@autoasist.com.ar
 autoasist@autoasist.com.ar / www.autoasist.com.ar

GAZZOLA
 CENTRO DE SERVICIOS AUTOMOTOR

INYECCION ELECTRONICA
 Nuevo servicio de scaneo y diagnóstico a domicilio

Atención a talleres, agencias y concesionarios
 Socios ACA 10% de descuento

4523 0478 | 4521 0623 | www.tallergazzola.com.ar
 La pampa 4787 (alt.A.Thomas 2300 oTriunvirato al 4000)

FABRICAMOS LA MEJOR FUNDA ARGENTINA
 PARA TODAS LAS MARCAS
 CUERO ECOLOGICO Y PANAS TOTALMENTE ACOLCHADAS

EUROFund

Nueva Dirección: Juan B. Justo 6087/99
 Capital - C1416 - Tel: 4583-8271

OPTICAS y FAROS AUXILIARES
 todos los modelos

 **Valeo** Iluminación
 N° 1 en Faros Originales

encendido silvio s.a.
 33 Años Bien Iluminados
 0800-444-0025
 esilvio@fibertel.com.ar / www.valeo-argentina.com.ar

HYDRO DYNAMIC
 DIRECCIONES HIDRAULICAS ELECTRICAS

RUTA 8 KM. 34 (PTE. ILLIA 6325) J. C. PAZ
 TEL/FAX: 02320-434000 / 4667-1894
 Móvil: (011)15-4935-5767

DIRECCIONES HIDRAULICAS ELECTRONICAS - ELECTRICAS
 SERVICIO - INSTALACIONES - AUTOMOVILES - MICROS - CAMIONES - 4 X 4
 MANGUERAS HADRAULICAS TODOS LOS MODELOS - PRUEBAS GRATUITAS

 DIRECCIONES ASISTIDAS
 HIDRAULICAS ELECTRICAS ELECTRONICAS

E-mail: hydrodynamic@hotmail.com

CAJAS AUTOMÁTICAS ZANESE
 MIEMBRO A.T.S.G. (Automatic Transmission Service Group)

50 años de experiencia brindando un servicio de alta calidad

- Reparaciones
- Service
- Ventas
- Controles Computarizados
- Importador directo de repuestos
- Envíos al interior
- Tarjetas de crédito

Av. de los Incas 5423 (1427) - Bs. As. / Tel.: 4522-7669 - Tel./Fax: 4522-5826
 www.cajasautzanese.com.ar / informes@cajasautzanese.com.ar

PARABRISAS

Av. J. B. Alberdi 7220/30
 4686-2804

Av. Alvarez Jonte 4240
 4566-9458

AUTO GLASS
 www.autoglass.com.ar

REPARACION de **PARABRISAS**

Fix-Glass ARGENTINA

TRABAJO CON GARANTIA ESCRITA. NO ACEPTE MALAS IMITACIONES

SACABOLLOS Sin pintar reparamos: BOLLOS y GRANIZO

GRABADO DE PATENTES VENTA Y COLOCACIÓN DE PARABRISAS
 20 AÑOS DE EXPERIENCIA
 Tel: 4857-5767

GONTEL
 ¡TODO EN GOMA!

AUTOMOTOR E INDUSTRIA
 CORREAS - BURLETES - CAÑOS - ALFOMBRAS
 PLANCHAS - PISOS - TACOS

ARTÍCULOS **PIRELLI**

Av. WARNES 975 - Capital Federal
 Tel./Fax: (011) 4855-8352 y rot.
 E-mail: contacto@gontel.com
 www.gontel.com

SHOP-OTI LELOIR

ACCESORIOS PARA TUNING

- LUBRICANTES NACIONALES E IMPORTADOS
- ADITIVOS FILTROS

SERVICIO DE LUBRICACION
 Tel./Fax: 4621-9474 AV. M. FIERRO 4515 Parque Leloir

BLINDE SUS CRISTALES POLARIZADOS PARA EDIFICIOS
 HASTA 18 CUOTAS SIN INTERES

Descuentos Socios ACA
SOLAR SYSTEM

4921-1861
 4922-2285

www.solarsystem.com.ar info@solarsystem.com.ar
 AV. JUAN DE GARAY 3576 BUENOS AIRES

AUTOPARTES EUGENIO

de Transmisión Total S.R.L.

CAJAS DE VELOCIDAD - DIFERENCIALES
TAPAS DE CILINDRO - CIGUEÑALES
ARRANQUES - CARBURADORES
ALTERNADORES - INYECCIÓN
MULTIPUNTO - MONOPUNTO

4581-1958 4582-8895

AVDA. WARNES 1654 CAPITAL juanyeuge@sion.com

BELGRANO NEUMÁTICOS



PRECIOS DE FÁBRICA

ALINEACIÓN - BALANCEO COMPUTARIZADO
MECÁNICA EN GENERAL

DESCUENTO A SOCIOS A.C.A.

tel.fax **4555-5213**

JORGE NEWBERY 3422 CAPITAL

COMPRESOR TOTAL

de Transmisión Total S.R.L.

COMPRESORES PARA
AIRE ACONDICIONADO

venta reparación
colocación
recambios
nuevos y usados

Garantía
1 año

TODAS LAS MARCAS Y MODELOS

4581-1958 4582-8895

Avda. WARNES 1654 Cap. juanyeuge@sion.com

MERCOBAT

S.R.L.

BATERÍAS

OPTIMA
BATTERIES



Alta Descarga para Arranque.
Ciclo Profundo para Servicios.

■ AUTOMOTORES ■ NAUTICA
■ CASAS RODANTES

● BOSCH ● VARTA Willard

PANELES SOLARES - CARGADORES
Envíos al Interior

Avda. Maipú 3386 - OLIVOS - Vte. López - Pcia. Bs. As.
Tel. Fax : (011) 4799 7824

Santa Elena 576 - BARRACAS - C.A.B.A.
Tel. : (011) 4301 0438

Juan M. de Rosas (R 3) 5143 SAN JUSTO - Pcia. Bs. As.
Tel.: (011) 4484 4852 / 4482 2327

www.mercobat.com.ar - mercobat@fibertel.com.ar

BLINDAJE DE CRISTALES



SEGURIDAD
ISRAELI

Máxima resistencia
Adhesión superior
Capa "anti-rama" especial
Apariencia atractiva
Rechazo elevado del calor
Eliminación de brillo y
reflejos nocivos.
99% protección U.V.
Reflejo bajo de luz visible
Alta privacidad

ACA
10% dto

GARANTÍA DE POR VIDA !!

SOLAR ONE

5353 - 9859 // 4636 - 0944 // 15 - 5428 - 3557 // 566*1793

info@galst.com.ar www.galst.com.ar

TESLER Inyección

SERVICIO ESPECIALIZADO

ABS / AIR BAG / ELECTRICIDAD / CHIP DE
POTENCIACIÓN / REPARACIÓN
DE CALCULADORES



4671-7489 AVELLANEDA 4271 CAP.

www.teslerinyeccion.com.ar

CARFUN



Fundas
en el acto

Cubre
Trompas

Cubre
Coches

Tapicería

R. E.de San Martín 328 4855-1990 4139-7630/31
Warnes 902 AUDIO Y SONIDO 4856-7381
www.carfun.com.ar info@carfun.com.ar

INYECCIÓN ELECTRÓNICA

Nacionales e
Importados
4x4



Automecánica de
AVANZADA
BANFIELD

www.aabanfield.com.ar aabanfield@speedy.com.ar
HIPÓLITO IRIGOYEN 7224 BANFIELD / 15 - 4994 - 4180 / 4202 - 7032 / 4242 - 6571

SISTEMA DE FRENOS
A.B.S - AIR BAG
COMANDOS DE
CLIMATIZACIÓN
CONTROL DE
TRACCIÓN
CAJAS
AUTOMÁTICAS
TABLEROS
BUTACAS
CORRECTORES
DE FAROS
MECÁNICA
INTEGRAL

LIQUI
MOLY

SEMATUR WAIVAL S.R.L. PATRIOT POWER

FITZ ROY AUTOMOTORES

SERVICIO INTEGRAL SUZUKI

CHEVROLET GRAND VITARA
SERVICIO MULTIMARCA TRABAJOS GARANTIDOS
REPUESTOS Y ACCESORIOS ORIGINALES
CHAPA Y PINTURA
CABINA DE PINTURA: LABORATORIO DE COLORES
COPIAMOS COLOR ORIGINAL
BANCO ESTIRADO DE CARROCERÍAS

GUATEMALA 5667 / 71 CAP. / dariosanchez@ymail.com

☎ 4771-8572 ☎ 4778-1824 / 5

CONVIERTA SUS FAROS A LUCES XENON



Mayor luminosidad
300% más luz que
los sistemas
convencionales
Ahorro de consumo
Sólo 35 watts.
Mayor vida útil
3.500 hs vs 350 hs.
Mayor Seguridad
Luz blanca similar a
la luz del día
Adaptable a todo
vehículo

BIFOC

4780 - 5182 / 5474

www.bifoc.com.ar xenonbifoc@fibertel.com.ar

REPUESTOS

ENVIAMOS AL INTERIOR



BOZZINI S.A.

ENTREGAS A DOMICILIO

BELGRANO 770 RAMOS MEJÍA
4658 - 3368 4464 - 5820

julietabozzini@yahoo.com.ar

RADIADORES CALEFACTORES

Nacionales e Importados
TANQUES de NAFTA y GASOIL

BOMBAS de AGUA
CONDENSADORES

LIMPIEZA DE
CIRCUITO DE
AGUA

\$150
refrigerante
incluido

Reparaciones
en general y nuevos

Trabajos
en el día

RADIADORES
MELO

4784-3552

MANUEL UGARTE 2744
CAP. entre MOLDES y VIDAL

DESCUENTOS A.C.A. EN MANO DE OBRA

CITROËN Boianelli

MECÁNICA GENERAL



RESTAURACIONES
MODIFICACIONES

NACIONALES E
IMPORTADOS
2 CV, 3 CV, C3,
BERLINGO, XSARA.

4648-1244

NOGOYÁ 5229 CAPITAL rboianelli@gmail.com

CROMADOS



REPARACION Y CROMADO
DE ACCESORIOS PARA
AUTOMÓVILES
REPARACIÓN ACCESORIOS
DE COCHES IMPORTADOS
Y DE COLECCIÓN
CROMADO SOBRE ALUMINIO
ESPECIALIDAD EN MOTOS

ANTONIO PEDUTO

(1959 - 2009) 50 años al servicio del automotor

ALMIRANTE F. J. SEGUI 2541 **4581-1387**
a media cuadra de WARNES al 1700 (1671) Capital

Autopartes Jupiter
TODO PARA SU AUTOMOTOR **DTO. 5% SOCIOS**

Cajas de velocidad
 Diferenciales
 Tapas de Cilindro
 Cigüeñales
 Carburadores
 Alternadores
 Puertas
 Capots
 Interiores



ENVÍOS AL INTERIOR

Dorrego 215 (Alt. Warnes 1400) ☎ **4857.1127**

CHECK POINT

CENTRO DE INYECCION ELECTRONICA Y CRISTALES PARA EL AUTOMOTOR

Warnes 400 ☎ **4857.9449**
 y Scal. Ortiz - Capital
 warnes@centrocheckpoint.com / www.centrocheckpoint.com

ARGEN CAJAS
 REPUESTOS REPARACIONES REFORMAS 4x4 - 4x2
CAJAS de VELOCIDAD y DIFERENCIALES
SOLDADURAS de ALUMINIO

NUEVOS - USADOS - NACIONALES - IMPORTADOS
 TODAS LAS MARCAS - ENVÍOS A TODO EL PAÍS
 ENVÍOS A DOMICILIO

VICTOR HUGO 1752 (1408) - Capital
 ☎ (011) 4568-9292 / Cel.: 15-5722-9097
 Nextel (Claudio): 582*1129 / Nextel (Fabio): 582*1870
 info@argencajas.com.ar

DIEGO POLARIZADOS

* **AUDIO**
 * **ALARMAS**
 * **AIRE ACONDICIONADO**
 * **ACCESORIOS**

Tel.: 4659-8491 - ID 591*5040
 Güemes 7 - Haedo - a 300 mts. de ShowCenter

¡ATENCIÓN! COMPRO SU AUTO

PAGO CONTADO ¡YA! - VOY A DOMICILIO

CON O SIN DEUDA
 INHIBIDOS Y CHOCADOS

EMILIO CASTRO ☎ **4682-0006**
5 1 4 3 ☎ **4635-7552**
CAPITAL CEL.:15-4417-3522

INYECCION ELECTRONICA
Eduardo Inyección

- Diagnóstico Computarizado **GRATUITO**
- Electricidad del Automóvil
- Baterías Bosch - OFERTA

40 años en la zona

Constitución 3748 - Capital 4922-0188



EXPO-CAJAS Nacionales e Importados
4x4

Todo en Transmisión

REPARACIÓN Y RECAMBIOS EN EL ACTO

CAJAS DE VELOCIDAD
 ENGRANAJES NUEVOS Y USADOS
 DIFERENCIALES
 CORONAS Y PIÑON
 PALANCAS AL PISO
 SEMIEJES
 CARDANES

Warnes ☎/Fax: **4585-2961**
1618 Capital
 expocajas@yahoo.com.ar ☎ **4586-3994**

TRANSMISIONES Y MOTORES S.R.L.

- TODO PARA EL AUTOMOTOR -

- ☐ **MOTORES**
- ☐ **TAPAS DE CILINDRO**
- ☐ **CIGÜEÑALES**
- ☐ **ACCESORIOS DE MOTOR**

Warnes 1538 ☎ **5197.2453**
 Capital
 tynwarnes@hotmail.com **ID:54*635*4288**

SERVICE DOOR TO DOOR
VENTA DE REPUESTOS Y AUTOPARTES

FIAT LURO

ORIGINALES - NACIONALES E IMPORTADOS
 PARTES DE CARROCERIAS

Av. Lope de Vega 1301
 C1407BNM - CABA
 Tel./Fax: (5411) 4567.2642 / 3986
 Nextel: 582*2420 / 582*2421
 fiatluro@fullzero.com.ar

DISTRIBUIDORA Silvana

VENTA DE ACCESORIOS POR MAYOR Y MENOR

FAROS - PARRILLAS - TUERCAS ANTIRROBO - TAZAS

También te ofrecemos

- ☑ **Lubricantes**
- ☑ **Cambio de aceite y filtro**
- ☑ **Mecánica Ligera**

ATENCIÓN ESPECIAL a socios

2 CUOTAS SIN INTERES

VISA - MASTERCARD - AMERICAN EXPRESS

Av. Monroe 3840 - Capital - 4545 6190 - 4545 6580 - E-mail: distsilvana@hotmail.com



BUJIPAR S.A.
 EL MUNDO DE LAS BUJIAS

- Champion - N.G.K.
- Bosch - Beru
- Motorcraft - Eyquem
- M. Marelli
- Nippondenso - A.C.
- Wega - Kessel
- Ferrazi - Doduco
- Hit - Mallory
- Maxicap
- Bobinas - Competición
- Náutica - Motosierras
- Motos - Bujias Incandescentes
- Distribuidores - Juegos de Cables
- Tapas - Rotores
- Condensadores
- Platinos

Adm. y Ventas: Humboldt 13 (C1414CSA) BUENOS AIRES
 ☎ (54-11) 4854-1534 • (54-11) 4854-0559 • NEXTEL: 397*1492
 E-mail: bujipar@argentina.com • bujipar@hotmail.com

motorcheck

servicio técnico especializado

- ☑ **Chips de potenciación Nafteros y Diesel**
- ☑ **Inyección electrónica - Airbags - ABS**
- ☑ **Inmovilizadores - Llaves Codificadas**
- ☑ **Tableros e Instrumentales Digitales**

BOSCH SERVICE

Av. Rivadavia 10071 - Villa Luro (5411) 4635.6661 info@motorcheck.com.ar



“EL AS” Taller Integral

Banco de Chapista
 Cabina de Pintura
 Sacabollos

Taller de chapa
 Pintura y Mecánica

Manuela Pedraza 3352 - Capital ☎ 4543-8680



PARABRISAS®
 CRISTALES PARA EL AUTOMOTOR
 NACIONALES - IMPORTADOS

Venta y Colocación
Polarizados - Grabado de Cristales - Trabajos en el Acto

CASAS Y EDIFICIOS

Rodríguez Peña (22) N° 4404 **ID NEXTEL: 276*633** **Tel: 4752-1196**
V. Lynch - San Martín **E-mail: cristaleswalter@yahoo.com.ar** **4839-0220**

Colocación a Domicilio



Adrikar
Tapicería Artesanal

CAPOTAS
TAPIZADOS
EN CUERO
CUBREAUTOS
VENTA DE
TELAS DE
CAPOTA

10% m. de obra

JULIO A. ROCA 2140 esq. J. MARIA PAZ FLORIDA VTE LÓPEZ
4797- 5515 15 - 5107-0803
www.adrikar.com.ar adrikar@argentina.com

Ro RECTIFICACION
motores diesel y nafteros

Nacionales e Imp.
Retiro y envío
del motor a
domicilio en
Capital y
Gran Bs. As.

TRANSPORTE LÍNEA PESADA - SOLDADURAS DE BLOCKS
RECTIFICACIÓN DE TAPAS DE CILINDROS

4220-7772 4246-2119
rectificacionro@infovia.com.ar

ASCASUBI 1751 entre Venezuela y Campichuelo WILDE

TALLER INTEGRAL DEL AUTOMOTOR
a particulares y flotas empresariales

MC Service
CAR

Nacionales e Importados

MECÁNICA
AIRE ACONDICIONADO
TREN DELANTERO
ELECTRICIDAD

10% m. de obra

4544 - 2480

PEDRO IGNACIO RIVERA 2761
entre Moldes y Vidal Cap. / mcservicecar@gmail.com
www.mcservicecar.com.ar

bat service
CENTRO DE BATERÍAS

DIAGNÓSTICO Y COLOCACIÓN
ESCOBILLAS, BUJÍAS
Y ACCESORIOS BOSCH
LAMPARAS OSRAM

AGENTE OFICIAL
BOSCH

(011) 4734-1598
prestolite Willard VARTA

TARJETAS DE CRÉDITO Y DÉBITO - VENTAS POR MAYOR Y MENOR
Avda. Mitre 5031 Caseros info@batservice.com.ar

WAIVAL
S.R.L.

contamos con modernas instalaciones, maquinarias de alta tecnología, herramientas, personal altamente calificado y óptimo servicio

TAPAS DE CILINDRO
SOLDADURAS ESPECIALES
Rulemanes, Tensores, Juntas, Bulones, Correas y otros
REPARACIONES de BLOCKS o MAL REPARADOS
PRUEBAS HIDRONEUMÁTICAS
GARANTÍA TOTAL
RETIROS Y ENVÍOS A DOMICILIO

Tel./fax: (011) 4267-2000 / 2023
www.waivalsrl.com.ar

Avda. Marco Avellaneda 1428 (1826) Remedios de Escalada Bs. As. info@waivalsrl.com.ar

AIRE ACONDICIONADO - AUDIO - ALARMAS

POLAR VISION
and graphic

POLARIZADOS
CASAS - OBRAS
LÁMINAS DE SEGURIDAD
ESMERILADOS - ESPEJOS

5% DESCUENTO
ACA

OLAYA 1785 - Nextel 268*402 T.:4855-9135
www.polar-vision.com.ar

Mayfer AMOBLAMIENTOS

SOMOS
FABRICANTES

DORMITORIOS
JUVENILES
COMEDORES
JUEGOS DE LIVING

Av. San Martín 2250 - Caseros
4716-0399 www.muebleriamayfer.com.ar

interni mobili DE ALFREDO COLETTI

muebles con personalidad

LIVINGS - COMEDORES - DORMITORIOS
TALLERES DE RESTAURACIONES
RETAPIZADOS - LUSTRES - CARPINTERIA
MUEBLES SOBRE DISEÑOS Y MEDIDAS
ASESORAMIENTO SIN CARGO

Av. San Juan 3302/08 - Capital Federal - Tel. (011) 4931 - 2053
E-mail: colblas@hotmail.com - www.internimobili.com.ar

PROTECCION DE BALCONES
¡ SI PARA TUS CHICOS QUERES PROTECCION !
CERRA TU BALCON

La BOUTIQUE del HIERRO®

Protección de Ventanas ▪ Piletas
Rejas de Seguridad ▪ Bauleras

COMPRE BIEN \$ABIENDO A QUIEN

Teléfono 4772 1245 // Tel/Fax 4772 4527

Thames 937 - Capital Federal
laboutiquedelhierro@gmail.com
www.laboutiquedelhierro.com

47 AÑOS del cliente

Unicas con doble alambre de seguridad

Hogar XXI

Donovan 1388 Lanús Este Tel. 4241-2817
www.hogar-21.com.ar

Parrillas, Asadores, Hornos, Discos de arado, Salamandras, Hogares,
Leños gas, Leñeros, Chisperos, Accesorios, Cocinas industriales

AUTOMATIC SU PORTON - PUERTAS BLINDADAS
ACCEDA AL CONFORT Y LA SEGURIDAD

MOTORIZACIÓN DE PERSIANAS

SOMOS FABRICANTES

- Levadizos, corredizos
- Batientes.
- Reformas de todo tipo.
- Presupuesto s/cargo.
- Tarjetas

Madera - Plástico
Aluminio - Chapa

Automatizaciones GUERRA I.D. 535*4708
Av.Dto.Alvarez 1694 - Cap. 4585-9217/4643

GARANTIA ESCRITA

PARABRISAS
VENTA - REPARACIÓN - COLOCACIÓN
Nacional e Importados

BLINDADO ANTIALTO 15% Dto.

POLARIZADO
CASAS - EDIFICIOS - EMPRESAS

Warnes 915 Cap. (011) 4855-7945
Corrientes 6399 Cap. (011) 4857-6724
www.polarizados-casas-autos.com

www.DentacionOnline.com AUTOMOTORES mass2srl@ciudad.com.ar Del Sur Producciones Para publicar 15.6579-1489 delsur576@yahoo.com.ar

AUDIFONOS

Audífonos Alemanes • Tecnología Última Generación
Reparación todas las marcas, moldes, pilas, accesorios

Obras sociales - Estudios **AmpliMed**
Atención Profesional **AUDIOLOGIA**

www.amplimed.com.ar
4373-3722/3273
Tte. J. D. Perón 1873 • 3° "A" • (1040) Cap. Fed.

ADELGACE

HASTA 10 KG CADA 30 DIAS
Autorizado por M.N. de Salud Pública Producto vegetal 100% natural Sin anfetaminas

- Reductor de apetito compulsivo
- Disminuye la ansiedad por comer
- Quema grasas natural, indicado en obesidad localizada y generalizada
- Sin efecto rebote ni colaterales (No recupera los kilos perdidos)

ENVIOS A TODO EL PAIS
Atención Telefónica - Tarjetas

Lun a Vie de 8.30 a 20 hs.
Sáb de 8.30 a 13 hs.

Pote x 60 caps. **\$99** (1 x día)
OFERTA \$135
2 Potes x 60 caps. (1 x día)

ENVIOS A DOMICILIO \$20
0341-4634750
0341-4704748
0341-4705421
www.farmadiet.com.ar
FARMADIET ARGENTINA

SITIOS WEB

DISEÑO & DESARROLLO

- Catálogo de productos en tu sitio
- Actualizá tus productos y fotos
- Destacá productos que están en promoción
- Generá cupón de descuento

(011) 4793-2345

CASA RUTI

Poliacrílico CREAPLAS

POLICARBONATOS • ACRILICOS • VIDRIOS
ABERTURAS Línea Clásica y Moderna
CHAPAS: Lisas - Onduladas - Trapezoidales
Galvanizadas - Cincalum - de Color - Plásticas
DURLOCK • AISLANTES

Atención Escuelas e Institutos.
Reponemos sus Vidrios por uno de Seguridad.

4640-1593 **4640-1580**
casaruti@casaruti.com.ar • J. M. de Rosas 7228 I. Casanova

Enlozado FAE

DE BAÑERAS Y PARRILLAS



www.enlozadosfae.com.ar **4601-5672**
T. Gordillo 3744 - Capital

ODONTOCABILDO

Ortodoncia • Periodoncia
Blanqueamientos sin Sensibilidad Posterior

Implantes \$ 1000
Corona de Porcelana desde \$ 400
Prótesis completa desde \$ 350
Perno y Corona desde \$ 500



Turnos Inmediatos! Trabajos Terminados en 24 hs!
Turnos de Lunes a Sábados **Consultas Sin Cargo!**

4701-6421 | Av. Cabildo 3011 1° C - Capital
:: Laboratorio Propio ::

ENLOZADOS SUDAMERICANA

Bañeras y Azulejos
Pulido y Plastificado de Pisos

Beazley 3948 Capital Federal
www.enlozadossudamerica.com.ar
Tel: **4911-7935**
Tel: **0800-666-6037**

PLASTIFICADO

PULIDOS - HIDROLAQUEADOS
PULIDO DE MOSAICOS
MARMOLES - VITRIFICADOS
PRESUPUESTOS SIN CARGO
Tel. **4672-1221**
15-5593-7069 J. B. Justo 6604 Cap. Fed.

ENLOZADO PETRI

BAÑERAS Y AZULEJOS

Plastificado y Pulido de Parquet

Hidrolaqueado - Alto tránsito
Nuevo método sin Polvo, sin olor
En 3 hs. entra en su casa

Pintura en General - Trabajos Garantidos
4455-1984 - 156-446-8328

ABOLLADURAS Y GRANIZO

Repare su AUTO afectado por
GOLPES o GRANIZO en el DIA
SIN DAÑAR su PINTURA ORIGINAL

DANIEL PAPALEO
García de Cossio 6560 Capital
4642-3249 - (15) 4409-2063

CAJAS AUTOMATICAS

PROMOCION EN SERVICIOS DE CAJAS

Reparación de
CONVERTIDORES
todas las marcas

envios al interior - tarjetas

TALLER AUTORIZADO **DE MARCO HNOS. SRL.** TALLER AUTORIZADO
24 de NOVIEMBRE 561 Cap. Fed.
Tel. 4931-7488 Tel./Fax 4931-4410

PLASTIFICADO

PETRI MEGAPISOS hnos

Colocación de Pisos de Madera • Pulido
Plastificado • Hidrolaqueado • Escaleras
Pulido de Mármol - Mosaicos • Vitrificados
Refacciones en Gral. • Trabajos de Pintura

Electricidad **4567-9898 / 15-6496-4293**
Cervantes 1474 • Capital Federal

PARABRISAS UZAL **PILKINGTON**
Productos y materiales de instalación de primera calidad

Parabrisas - Lunetas - Vidrios de puerta
Láminas de Seguridad - Polarizados - Cerrajería
Atención a Particulares - Talleres - Concesionarios
Compañías de Seguros - Empresas - Flotas

Cnel. Fco. Uzal 3550 - Olivos (1636) - Provincia de Bs. As.
parabrisasuzal@yahoo.com.ar **4799-9392 - Nextel: 158*1081**

CERRAMIENTOS JJP

Puertas • Ventanas
Cubrebañeras
Divisores de Oficinas
Techos Fijos y Corredizos (hierro y aluminio)
Rejas de Seguridad
REPARACIONES

4488-2406 / 4653-2643
Croacia 3340 Ciudadela www.aberturasjjp.com.ar

CERRAMIENTOS ALUM - DESIGN

Techos fijos - Corredizos
Divisores Oficina - Mamparas
Policarbonatos - Herrería

Los mejores precios Técnico s/cargo
Consúltenos **CHEQUES Y TARJETAS**

Av. San Martín 3384 - Capital
www.alumdesign.com.ar **4585-0293**

TOLDOS CERRAMIENTOS
ALUMINIO-POLIESTER-LONA
POLICARBONATO-TECHO CORREDIZO
Repuestos y Reparaciones
4581-5367 / 4623-3371
Belaustegui 602 Cap. **156-580-5105**

CERRAMIENTOS INTEGRAL

Techos Corredizos - Balcones - Lavaderos
Jardines de Invierno - Div. Oficinas
ALUMINIO - POLICARBONATO
Presupuestos sin cargo
J. B. JUSTO 5679 **4582-6524**

PARA PUBLICAR AQUI: **4793-3666**

DIM
DESINCRUSTADOR
ANTISARRO



ELIMINA Y EVITA EL SARRO
EN CAÑERÍAS Y EQUIPOS

c / EQUIPO **\$75**

Purificador de Piscinas ECO PAS \$ 850.-
(011) **4823-3640** www.agentesolar.com.ar
info@agentesolar.com.ar

MH MOLLO Hnos. e Hijos
SERVICIO ELECTRICO INTEGRAL DEL AUTOMOVIL

AIRE ACONDICIONADO
VENTA Y REPARACION DE COMPRESORES
TARJETAS DE CREDITO

EL SALVADOR 4191 - Tel 4864-7082 Fax: 4863-3262
GASCON 1511 - Tel 4863-4754 Capital
E-mail: consultas@mollohermanos.com
www.mollohermanos.com

Mecatrónica APS
Aldo Soria

- Servicio mecánico completo
- Nacionales e Importados

Sucre 1053/57 - Morón
4629-8829 / 4483-1235
info@aldosoria.com.ar www.aldosoria.com.ar

La Barrera
lava autos
\$13 DESCUENTO EN UN LAVADO
DE CARROCERIA

Válido de lunes a viernes
PALERMO: Soler 5601
VENC. 15/10/09 PALERMO: Av. J. B. Justo 1502
PRESENTAR CUPON MARTINEZ: Av. Santa Fe 2757

La Barrera
lava autos
\$13 DESCUENTO EN UN LAVADO
DE CARROCERIA

Válido de lunes a viernes
PALERMO: Soler 5601
VENC. 15/10/09 PALERMO: Av. J. B. Justo 1502
PRESENTAR CUPON MARTINEZ: Av. Santa Fe 2757

La Barrera
lava autos
\$13 DESCUENTO EN UN LAVADO
DE CARROCERIA

Válido de lunes a viernes
PALERMO: Soler 5601
VENC. 15/10/09 PALERMO: Av. J. B. Justo 1502
PRESENTAR CUPON MARTINEZ: Av. Santa Fe 2757

CHAPA Y PINTURA
CarTec II s.r.l. SACABOLLOS

HOMOLOGADO
POR EL CESVI

Cabina Presurizada
Banco de Estiramiento Computarizado

Vélez Sarsfield 1841 4836-0406/1930 Martínez
Cuyo 2138 4717-0484 Martínez / cartecdos@sinectis.com.ar

CHAPA Y PINTURA
AUTAL
Desde 1983

Cabina de pintura
Computadora de colores

Repintado PPG Descuentos
36 meses de garantía Socios **ACA**

SACABOLLOS
SIN DAÑAR LA PINTURA
¿LO CHOCARON?
NO SE PREOCUPE
LE REPARAMOS SU VEHICULO
SIN COSTO

TRAMITE TOTAL EN COMPAÑIAS DE SEGUROS

Av. Congreso 5976 - Villa Urquiza, Capital / e-mail: autal@hotmail.com / Tel. 4572-6365

Recti CAR Servicios
de Carlos A. Ramos

SACAMOS, RECTIFICAMOS
Y COLOCAMOS SU MOTOR
Y TAPA DE CILINDROS.

ÚNICA DIRECCIÓN

- Rectificación de Motores Diesel o Nafteros.
- Vehículos convencionales ómnibus y tractores.
- Rellenos de tapas de cilindros/block.
- Encasquillados para GNC.

Repuestos Originales

Atención a socios **ACA**

Presupuestos sin cargo
Garantía por escrito

Salcedo 3747 - Cap. Fed. T.E.: (54-11) 4921-7882/1858

POLARIZADOS
edificios y oficinas

VENTA DE FILM PARA POLARIZADOS

LUCES DE XENON
TODOS LOS MODELOS
VENTA X MAYOR Y MENOR

Consultar Precios

SOLAR CHECK

Juan B. Justo 3315 - Cap. Fed. 4585-0821

Socios **ACA** Descuento 5%
Todas las tarjetas de crédito

- Reparación Aire Acondicionado
- Calefacción
- Electricidad del Automóvil

COMPRO AUTOS
Con o Sin Deudas
En Cualquier estado
EFFECTIVO YA!!!

Tel.: (011) 4899-1407
Cel.: 15-5496-5670

Oneto

Cadenas para nieve o hielo
para automóviles,
camiones, máquinas viales

Oneto Hnos. S.A.
Av. Alsina 1238 Lomas de Zamora
Tel.: 4288-1661/1727 - Fax: 4242-9269

LNA TALLER INTEGRAL

REVISE SU AUTO GRATIS

Mecánica - Chapa - Pintura - Electricidad
Inyección electrónica - Calefacción
Radiadores - Parabrisas - Cabina

Restauramos autos
Rectificamos tapa de cilindros y motores

GESTORIA - AUDIO

CHOCÓ??? NO PAGUE Consultémos Reclamos a Terceros

OFERTA Pintura Baja \$ 2.200.-
TARJETA (12 pagos consulte) CHEQUES
Mejoramos su Presupuesto

Colonia 275 P. Patricios 4942-6195 / 4942-9266 (Fax)
Uspallata 2754 Bs. As. 4308-4600

INYECCION BELGRANO

- INYECCIÓN ELECTRONICA NAFTA Y DIESEL
- BOMBAS INYECTORAS
- TURBOS
- ENCENDIDO
- RECTIFICACION DE MOTORES Y TAPAS DE CLINDRO
- CARBURADORES ESPECIALES DIRECCION HIDRÁULICA
- CAJA DE CAMBIOS MANUAL Y AUTOMATICA
- AMORTIGUACIÓN
- FRENO ABS
- AIR BAG
- TABLEROS
- AIRE ACONDICIONADO
- CHAPA Y PINTURA
- ELECTRICIDAD
- COLOCACION DE LUCES DE XENON EQUIPOS COMPLETOS
- INMOVILIZADORES/INSTRUMENTAL
- CERRAJERIA LLAVES CODIFICADAS
- VENTA DE REPUESTOS NUEVOS Y DE RECAMBIO

Socios **ACA** Descuento 10% EN MANO DE OBRA

TODAS LAS TARJETAS

Horario de atención: Lunes a Viernes de 8.00 a 18.00 hs.
Sábados de 9.00 a 13.00 hs.

Av. Forest 1246 - CP 1427 - Capital Federal - Tel: 4554-8291 Nextel: 645*1135 - e-mail: inyeccion_belgrano1@hotmail.com Envíos al interior

NAVARRRO producciones Tel: 4371-2618 / 4373-1079 - ventas@navarroproducciones.com.ar

RINTAL

PORTONES AUTOMÁTICOS Y MANUALES



VIVIENDAS • GARAGES • INDUSTRIAS

Revestimientos en Madera, Chapa, Acero Inoxidable y Bronce
 Levadizos - Corredizos - Batientes
 Guillotinas - Frentes de Rejas - Techos Corredizos
 Mandos para Control Remoto
 Automatización de portones existentes

CONSULTAS SIN CARGO - SOCIOS A.C.A. 5 %

0800 - 444 - 0055

AVDA. CONGRESO 5783 - Capital - Tel. 4572 - 1868
 www.rintal.com.ar info@rintal.com.ar



Sube Escaleras

T09 ORUGA ROBY para transportar Sillas de Ruedas por Escaleras



A301 SILLAS PARA TRAMOS RECTOS Y CURVOS

Instale Ya !!
 Entrega Inmediata
 Interior y Exterior
 Funcionan a Batería
 Bonificamos el Flete y el Mantenimiento Anual



A20 PLATAFORMA VERTICAL

SIN Bajo Recorrido
 Sube hasta 1 m.



A30 PLATAFORMA PARA ESCALERAS

Modelo Nuevo Interior y Exterior
 Funcionan a Batería



Job SILLA PARA PLAYA y NIEVE fácil de transportar Aventura sin esfuerzos



Expo Ventas: **4773 - 0000 / 6666**
 Ortega y Gasset 1719
 7° Piso "C" Capital **15 - 5720 - 2365**
 ventas@accesssystemsrl.com

ACCESS SYSTEMS

www.access-systems.com.ar

METALCER

Protección de Balcones
 Barandas Bauleras
 Rejas de Seguridad
 Protección de Piletas
 Cerramientos de Aluminio
 Línea Moderna A 30 New

El mejor precio de plaza
 Entrega en 48 hs.

4584 - 9696
4581 - 0883
 Juan B. Justo 4660 Cap.

www.metalcer.com.ar informes@metalcer.com.ar



INDECAL CALZADOS

OUTDOOR - FOOTWEAR

EQUITACIÓN
 TREKKING
 GOLF
 DURO TECH^{MR}

www.indec.com.ar

Avda. Independencia 3355 Buenos Aires Tel. 4931- 2893



OLIVOS PARK

LA MEJOR PISCINA en PLÁSTICO REFORZADO

SOMOS FÁBRICA hace 37 AÑOS
 6 AÑOS GARANTÍA
 6 CUOTAS con TARJETAS sin recargo
 PISCINAS con escalera romana y desnivel
 FILTROS

4799 - 6203
 olivospark@olivospark.com.ar
 Fáb S/ Room PANAMERICANA 3375 casi Pte. S. LORENZO OLIVOS

www.olivospark.com.ar



scarpiera el botinero

ejemplo 15 a 18 pares

15 cm. de profundidad
 62 cm. de ancho
 178 cm. de alto

3 profundidades
 15, 25 y 35 cm.

visite nuestro sitio web
 modelos hasta 45 pares
 tambien a medida

venta telefónica
0800 - 777 - 0999
4827 - 0777
 juncal 2718 p.b. "1" cap.



SEGURIDAD SIN REJAS + CONTROL SOLAR

Blindaje Transparente sobre Ventanas Existentes

La mejor protección contra accidentes y daños por rotura de vidrios
 Impenetrable para ladrones
 Rechaza el Calor
 Confort
 Privacidad
 Ahorro energético
 Filtro UV

10% m. de obra

5353 - 9859 // 4636 - 0944 // 15 - 5428 - 3557 // 566*1793
www.galst.com.ar info@galst.com.ar



PUERTAS PLEGADIZAS MABEDOOR

MACIZAS ENCHAPADAS
 MELAMINA P.D.F.
 CIEGAS - REBATIBLES - A MEDIDA
 VIDRIADAS Y VITREUX
 con JUNTAS de PLOMO y BRONCE

Venta Telefónica
4244 - 0157

mabedoor@mabedoor.com.ar
www.mabedoor.com.ar

Fábrica Expo Ventas: RIVADAVIA 321 TEMPERLEY BS. AS.



sense futons & co.

Futones de Alta Gama
 6 PAGOS SIN INTERES

OPEN MESA
 ENVIOS AL INTERIOR
 CRUZ
 S. de Bustamante 2611 - Capital **4804-1140**

SLEIGH
 LEATHER
 1-2-3 CUERPOS
 Edison 2953 - Martinez **4717-3773**

www.futonsense.com.ar **info@futonsense.com.ar**





PLASTIFICADOS



ALTO TRÁNSITO
Pulidos sin Polvo

Colocación y Arreglos
HIDROPLASTIFICADO
Sin olor - seca en 3 hs.

4953-6639 Garantía Real por escrito
elmaitenysur.1@hotmail.com

FILTRACIONES

SOCIOS ACA 10% DTO.



Colocación de membranas
Terrazas y Embaldosados
Reparación de Techos de Tejas
Pintura frentes y medianeras
Pinturas Impermeabilizantes

At.a Consorcios y Administraciones

4552-3573
Gral. E. Martínez 835 - Cap.

30 AÑOS DE EXPERIENCIA
GARANTIA ESCRITA

BILLAR · SNOOKER · METEGOL · RULETA · VS.



Desde 1917

CAPITAL (011) 4585-1544
PILAR 02322-473051

WWW.JUEGOSGALAZZI.COM.AR

ENLOZADOS ARGENTINOS

Enlozado de **BAÑERAS Y AZULEJOS**



No saque su bañera, la reacondicionamos **A NUEVO**

4899-0164 ID: 642*3917
www.enlozadosargentinos.blogspot.com

PULIDO Y PLASTIFICADO

Las Pirámides



Colocación y Reparación
Pisos de Parquet y Mosaico

Sistema **SIN POLVO**
HIDROLAQUEADO
ALTO TRANSITO

Garantía Escrita 10 años

4862-5269 Atendido por su Dueña

SIDHATA

TAROT

Terapia a Vidas Pasadas

más de 20 años
DANDO AYUDA A TODO NIVEL

www.sidhataweb.com.ar

MENCIONANDO ESTE AVISO
OBTENGA 1 SESIÓN AL **50%** de descuento

Estomba 1065 PB 6 **4554-1569**

PLASTIFICADOS

PETRI RICHARD

PULIDO - HIDROLAQUEADO
de pisos de parquet Colocación/Reparación

Descuento a socios ACA **SEMIMATE MATE**

Av. Mariano Acosta 2515 Cap

4619-1769 Presupuesto sin cargo c/garantía escrita
elparquetista@hotmail.com

CERRAMIENTOS

TECHOS DE POLICARBONATO



DIVISORES DE OFICINA
TECHOS CORREDIZOS
MAMPARAS PARA BAÑO
FRENTES-MOSQUITEROS

Presupuesto sin cargo!

ID: 555*143 aluteknorte@hotmail.com

Condarco 1788 Cap - 4588-2903
Paraná 2071 Martínez - 4733-3801

PLASTIFICADOS

Y PULIDOS de PISOS de PARQUET y MOSAICOS

COLOCACION-ARREGLOS
Hidrolaqueado sin olor
Nuevo Método: **SIN POLVO**
TODAS LAS TARJETAS



Jean Jaures 441 CAP
15-5405-5463 4865-5463
www.sanjorgedecoracion.com.ar

CERRAMIENTOS



- A 30 New - Modena
- Terrazas y quinchos
- Techos fijos y corredizos en vidrio y policarbonato
- Protecciones - Rejas
- Frentes de negocios y de placards

VISA MasterCard AMERICAN EXPRESS

RENACER Lafuente 120 Cap. **4637-5956**
www.renacercerramientos.com.ar

La Moneda



CANJEO DOLARES EN EL ACTO
Rotos · Quemados · Manchados · Pegados

Cuenca 3475 Cap. Fed. · **4501-1434**
www.dolaresrotos.com

GARAGES FREE PLACE

www.viviendasequinox.com.ar



DESARMABLES

Envios al Interior

011-15-5349-0086
011-15-5782-1904

GARAGES Y OBRADORES info@viviendasequinox.com.ar Fabrica: 02324-430777

GICOVATE

www.gicovate.com
info@gicovate.com



ATENCION ARQUITECTOS, HOTELES Y CLINICAS:
011 4581-1818.

PISCINAS

EN HORMIGON ARMADO MONOLITICO



SOLADOS

Iluminación · Filtros · Bombas
Calefacción · Cerramientos

M. Fierro 4135 Ituzaingó **4481-2657** www.solados-pools.com.ar

SCOOTERS

Para personas con dificultades motrices.
electrónicos Aptos para golf

Independencia total en todo tipo de terreno exterior o interior. Marcha en reversa

- Autonomía 20 Km
- Velocidad 7Km/h
- Tolerancia 140 Kg.

Tel: (02225) 421676
Cel: (011) 15-5734-9507
oscateje@hotmail.com
www.scootervip.com.ar





AV. BELGRANO 1937. CABA. TEL: 4952.6919.
GUEMES 3913. CABA. TEL: 4833.3040.
AV CORDOBA 6049. CABA. TEL: 4773-3543 / 3617.
H. YRIGOYEN 690, QUILMES. TEL: 4224-1335.
RUTA 11 KM 397,5. VALERIA DEL MAR. 02254.494565

CERRAMIENTOS DE ALUMINIO

- A30 New - Modena
- Techos Policarbonato
- Insonorización
- Divisores de oficinas

4952-6832
4952-6439

STC

stcaluminio@fibertel.com.ar
www.stcaluminio.com



aluar

LUSTRAMOS SUS BRONCES

Pulido y Laca a Fuego Arañas - Lámparas - Manijas

BAÑOS EN PLATA, ORO, NIQUEL
Juegos de Té - Bandejas - Candelabros

TALLERES **Renovar** RETIRAMOS A DOMICILIO

AV. MAIPU 810 V. LOPEZ **4796-3320**
www.talleresenovar.com.ar

Regina From Publicidad www.reginainform.com.ar 4961-1140 / 4964-3791 @guiaparaticasa.com Para Publicar SIGNO SGA Tel: 4585-3151

**NÚMEROS TELEFÓNICOS DE AUXILIO MECÁNICO
PARA TODO EL PAÍS**

**0800-777-AUXI (2894)
(011) 4808-6400 - (011) 4803-3333**

SOLUCIONES PARA PÁGINA 46-47 EDUCACIÓN VIAL

Buscando una señal



Ahora, ¡a colocar señales!
1e, 2f, 3c, 4d, 5a, 6b

CUOTAS SOCIALES AGOSTO 2009

SERIE	INGRESO	VALORES PARA EL PAGO EN MOSTRADOR Y A DOMICILIO						VALORES PARA EL PAGO POR DÉBITO AUTOMÁTICO							
		SIN SEGURO AUTOMOTOR			(**) CON SEGURO AUTOMOTOR			SIN SEGURO AUTOMOTOR			(**) CON SEGURO AUTOMOTOR				
		PLENARIOS	ACTIVOS	ADHERENTES (Semestral)	PLENARIOS Mensual	ACTIVOS Anual	ADHERENTES Mensual	PLENARIOS Mensual	ACTIVOS Anual	ADHERENTES (Semestral)	PLENARIOS Mensual	ACTIVOS Anual	ADHERENTES Mensual		
2	1969 a 1970	54,00	41,00	111,00	47,50	516,00	39,00	450,00	51,00	40,00	111,00	43,00	516,00	37,50	450,00
3	1971 a 1972	62,50	45,00	111,00	52,50	570,00	42,00	474,00	58,00	44,00	111,00	47,50	570,00	40,00	474,00
4	1973 a 1985	66,50	50,00	126,00	56,50	618,00	46,00	534,00	62,00	48,50	126,00	51,50	618,00	44,50	534,00
5	1986 a Nov/91	68,00	57,50	129,00	58,00	636,00	48,00	558,00	63,50	56,00	129,00	53,50	636,00	46,50	558,00
6	Dic/91 a Oct/02	71,50	60,50	141,00	61,00	642,00	49,00	558,00	66,00	58,50	141,00	55,50	642,00	47,00	558,00
7	Nov/02 a Dic/05	71,50	60,50	141,00	61,00	642,00	49,00	558,00	66,00	58,50	141,00	55,50	642,00	47,00	558,00
9	Ene/06 a Dic/08	76,50	65,00	156,00	65,00	714,00	53,50	582,00	71,50	61,50	156,00	60,00	714,00	50,00	582,00
10	Ene/09 y Post.	79,50	68,00	168,00	67,50	744,00	56,50	618,00	74,50	64,50	168,00	62,50	744,00	53,00	618,00
(*)	Jubilados	27,00	20,50	----	27,00	324,00	20,50	246,00	27,00	20,50	----	27,00	324,00	20,50	246,00
	Discapacitados	38,50	32,50	----	38,50	462,00	32,50	390,00	38,50	32,50	----	38,50	462,00	32,50	390,00
	Socio Joven	47,50	47,50	----	47,50	570,00	47,50	570,00	43,50	43,50	----	43,50	522,00	43,50	522,00

Nota: los socios JÓVENES deberán registrar un único vehículo para la prestación del Auxilio Mecánico. Credenciales Familiares: \$47,50 mensuales en todos los casos. Socios Corporativos: \$ 47,50 mensuales por cada vehículo. Duplicados de carné: \$16,00. (*) Quienes posean más de 25 años de antigüedad, se hallen jubilados con un haber inferior a dos jubilaciones mínimas podrán solicitar la reducción en el valor de sus cuotas. (**) Estos valores son aplicables únicamente a quienes contraten seguros con cobertura de casco en cualquiera de sus opciones. La cobertura de Responsabilidad Civil solamente, no otorga disminución en el valor de las cuotas.

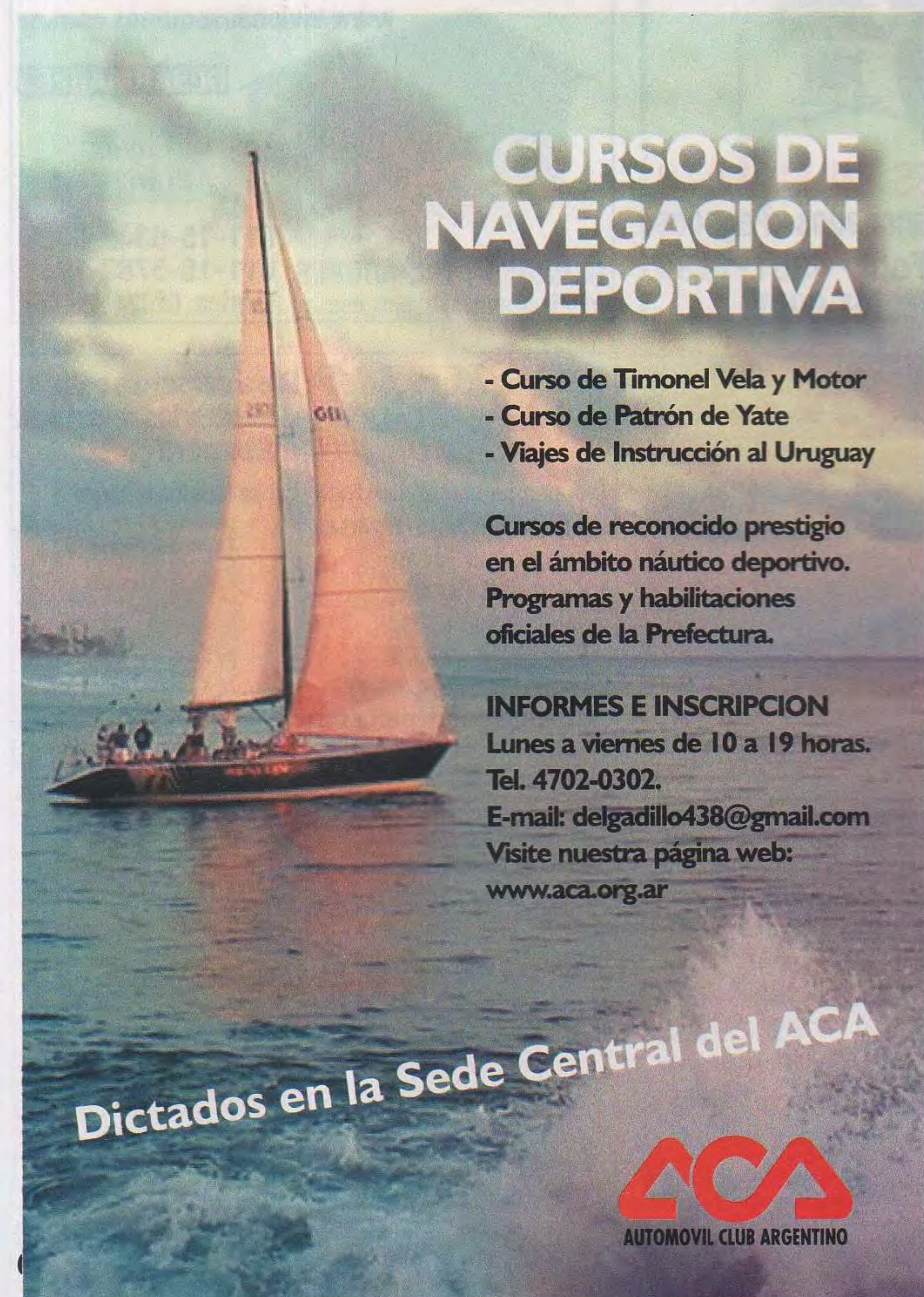

CURSOS DE NAVEGACION DEPORTIVA

- Curso de Timonel Vela y Motor
- Curso de Patrón de Yate
- Viajes de Instrucción al Uruguay

Cursos de reconocido prestigio en el ámbito náutico deportivo. Programas y habilitaciones oficiales de la Prefectura.

INFORMES E INSCRIPCION
Lunes a viernes de 10 a 19 horas.
Tel. 4702-0302.
E-mail: delgadillo438@gmail.com
Visite nuestra página web:
www.aca.org.ar

Dictados en la Sede Central del ACA



Nuestros socios pueden hacer el trámite de emisión y renovación de la Licencia de Conducir de Capital Federal!!



Se puede realizar en:

- ▶ Sede Central - Av. Libertador 1850
- ▶ U.S. Flores - Av. Rivadavia 7530

por convenio con el Gobierno de la Ciudad Autónoma de Buenos Aires

Horario:
De lunes a viernes de 7.30 a 13.30 hs.

Para mayor información llame al:
0800-888-9888





Lubrica los motores de los seguros y ventanas eléctricas

Limpia y restaura los techos de los autos convertibles

Limpia y protege el carburador

Protege y limpia los bornes de la batería

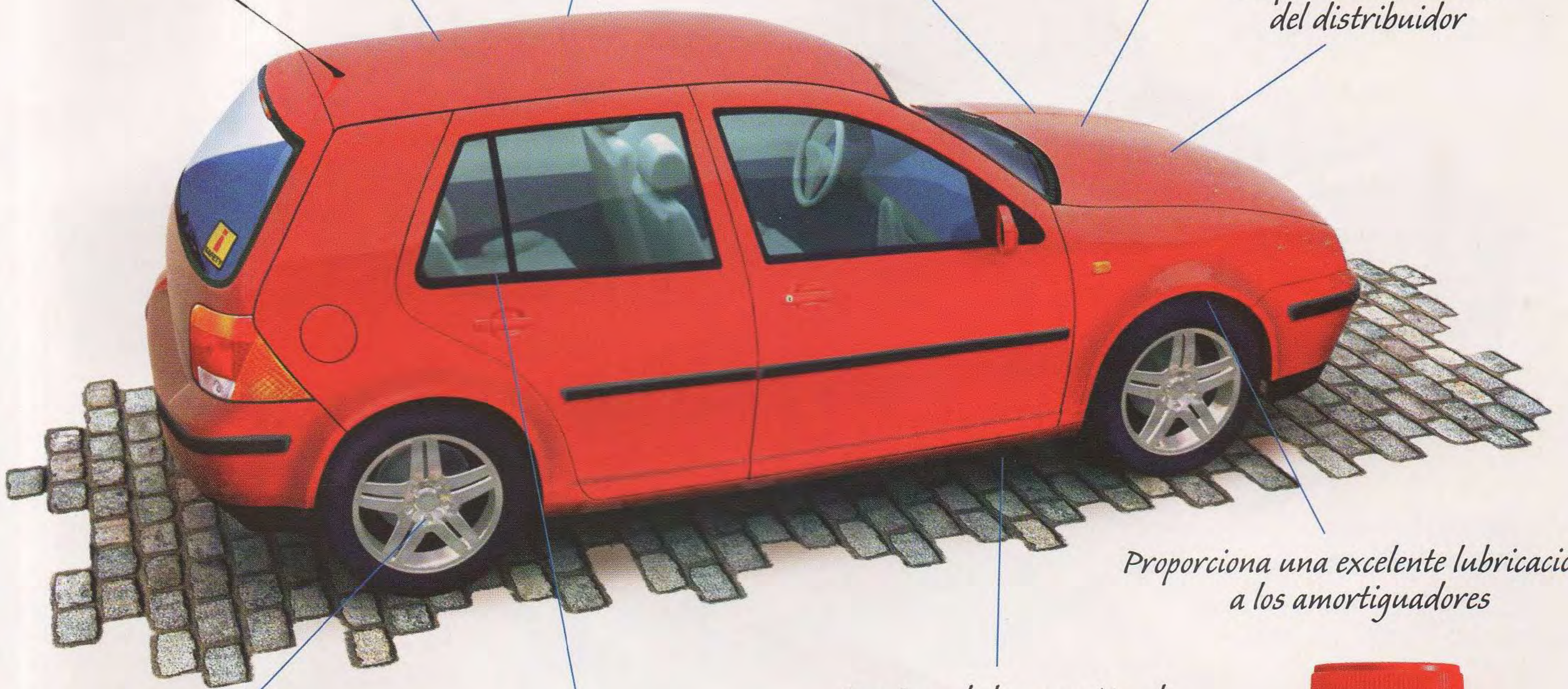
Desplaza la humedad del distribuidor



Proporciona una excelente lubricación a los amortiguadores

Previene de la corrosión al motor y al chasis.

Limpia y restaura los burletes de goma de las ventanas

Libera las tuercas trabadas de las ruedas



Elimina el aceite adherido al suelo



Lubrica, limpia y protege las herramientas

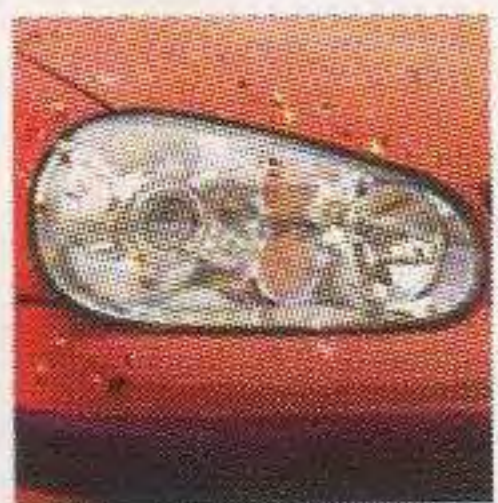

Elimina savia e insectos sin dañar la pintura



Remueve etiquetas autoadhesivas

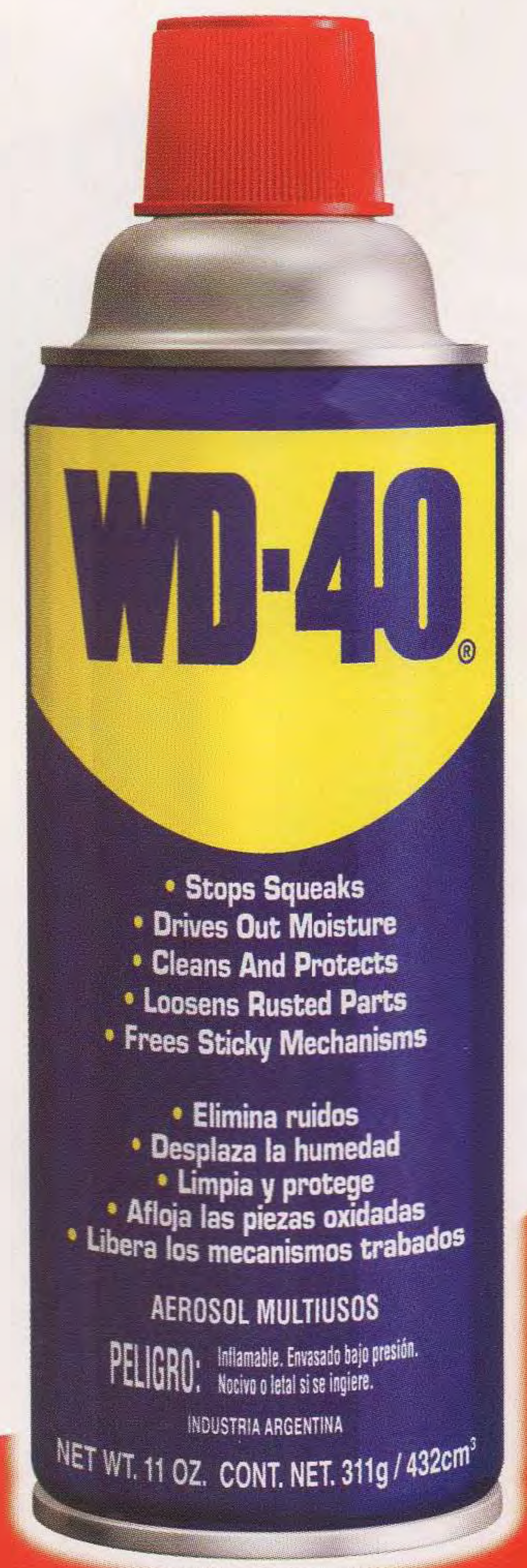

Siempre hay otro uso

Ahorre
comprando
calidad



Willard



ACDelco



MOURA



VISION



OPTIMA
BATTERIES



YUASA



Trojan
BATTERY COMPANY



VAN ZANDWEGHE HINOS

UNA BATERIA PARA CADA NECESIDAD

En Buenos Aires:

Av. Directorio 3602 - (C1407HFQ) Capital Federal - Tel.: (011) 4637-2904

EnCórdoba: ENERGETIKASRL. F.M.Esquiú1238- Tel.:(0351)425-0110429-0067

Suscribite gratuitamente al Newsletter ingresando en nuestro website. Allí podés consultar notas técnicas, entrevistas, productos, soluciones, tips, etc.

Desde la computadora: www.vzh.com.ar
Desde el celular: www.vzh.com.ar/celular

DESCUENTOS A SOCIOS DEL ACA