

#200

Ejemplar sin cargo. Prohibida su venta. Año XLVII. Abril/Mayo/Junio 2009

autoclub



Exclusivo para los socios del Automóvil Club Argentino.



Edición N° 1/ 1961

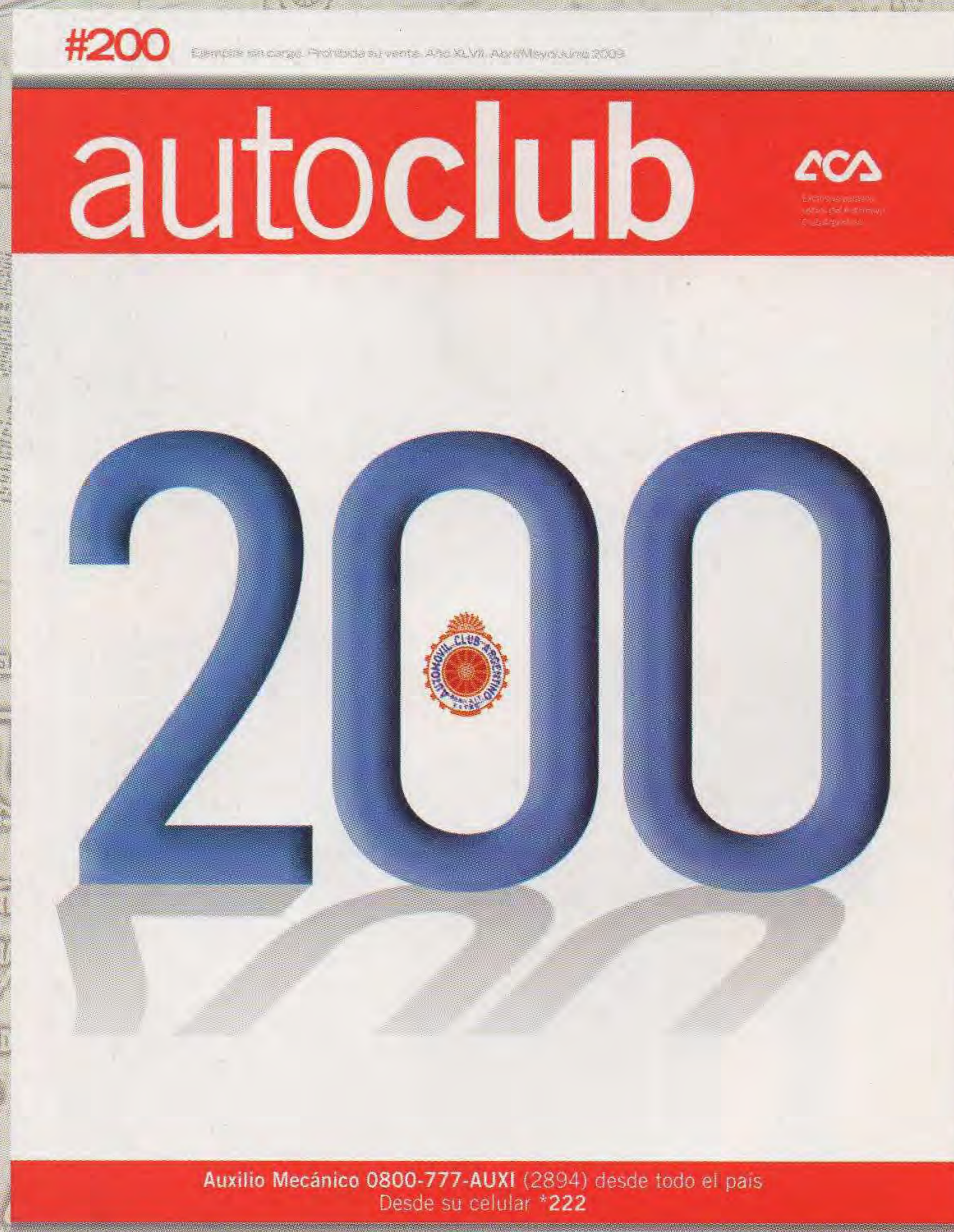
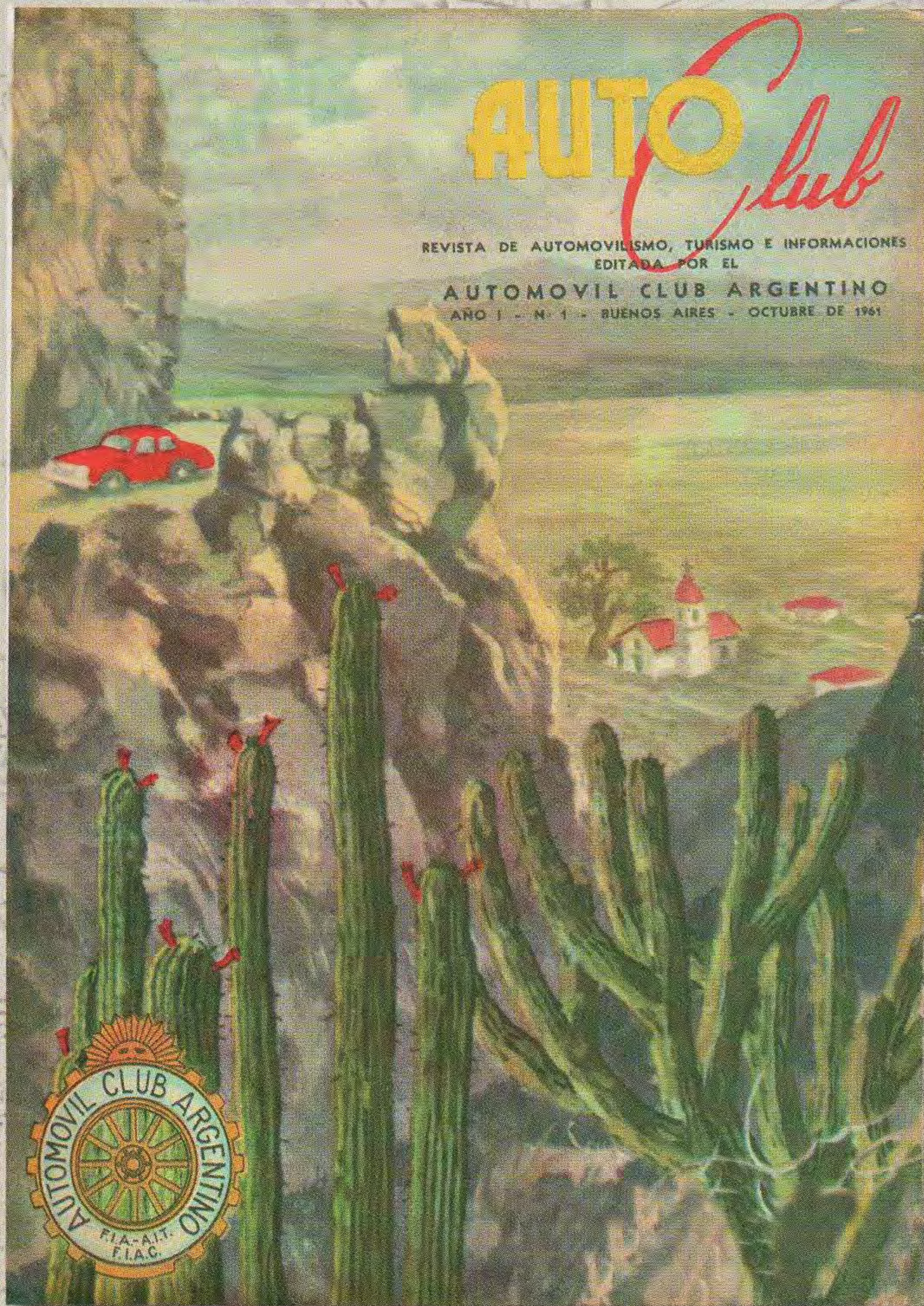

**200 ediciones
de comunicación con los socios**

Auxilio Mecánico 0800-777-AUXI (2894) desde todo el país
Desde su celular *222

www.aca.org.ar

REGALÁTELOS!



ANCHO: 54cm
ALTO: 32 CM.
PROFUNDIDAD: 30 CM.
CONTADO

\$229

o 6 CUOTAS DE

\$38,17

secamax

ALACENA ESCURRIDORA

La alacena escurridora que elimina para siempre el secado de la vajilla!!

Totalmente desarmable y fácilmente lavable

Con vistosas persianas corredizas (todos los colores) que protegen contra el polvo ambiente.

Con vaso escurridor para cubiertos aplicable a izquierda o derecha. Evita las manchas en los mismos y la tan desagradable formación de hongos. El emparrillado para platos con separadores móviles los mantienen ordenados.

Bandejas colectoras deslizables que evitan el derrame de agua manteniendo siempre seca la mesada.

Incluye barral, tornillos y tarugos para fijar a la pared.

OFERTA LIMITADA
VALIDA HASTA AGOTAR STOCK
150 UNIDADES
DE CADA PRODUCTO

MagiKan

MUEBLE PORTA RESIDUOS

Único con Sistema de Bolsa Continua!!
TIRE, CORTE y ANUDE!

Hoy coloca la bolsa y la próxima dentro de 2 o 3 meses!! La basura...

NO SE VE, NO SE TOCA, NO SE HUELE!!

Basta de insectos voladores, moscas y cucarachas,

Basta de mascotas hurgando en la basura!!

Ud. decide la medida de la bolsa ahorrando así muchos pesos.

BOLSAS PARA TODOS LOS MODELOS

PACK DE 3 ROLLOS: Duración estimada de
6 a 9 meses / M 250 \$ 45 / M 300 \$ 50
M 350 \$ 55 / AR 360 \$ 50 / M 330 \$ 60

DISPONEMOS BOLSAS NEGRAS Y VERDES
VENTA MINIMA EN 6 PAGOS \$ 189

MÁS PRODUCCIONES



AR 360
(38 lts.)
60 x 34 x 25 cm.

\$229

o 6 CUOTAS DE

\$38,17

OPORTUNIDAD ÚNICA 6 PAGOS SIN INTERES CON



VENTA POR MAIL secamax@televidriera.com.ar magikan@televidriera.com.ar

VENTA POR TEL (011) **4371-2001**

ENVIOS A TODO EL PAIS
+ GASTOS DE ENVIO

FABRICA Y DISTRIBUYE: MOLTOMAX S.R.L.: TTE. GRAL. PERON 1467 (C 1037 ACA) CAPITAL FEDERAL
C.U.I.T. 30-627363123-1 Tel. Fax (011) 4372-5399 / (011) 4373-3056

www.televidriera.com.ar

COMISIÓN DIRECTIVA

PRESIDENTE Dr. Jorge Rosales	VICEPRESIDENTE Dr. Marcelo Saraví
VICEPRESIDENTE 1° Sr. Elvio Colombo	SECRETARIO Cont. Carlos A. Tagliafico
VICEPRESIDENTE 2° Sr. Jorge E. Revello	TRIBUNAL DE HONOR
SECRETARIO Dr. Jorge L. Traverso	PRESIDENTE Dr. José María Gastaldi
TESORERO Cont. Joaquín Ignacio Pena	VICEPRESIDENTE Dr. Gregorio Badeni
PROSECRETARIO Dr. Juan Manuel Lissarrague	SECRETARIA Dra. Liliana M. Montani
PROTESORERO Gral de Brig. (R) Artemio O. Barreiro	JUNTA ELECTORAL
VOCALES TITULARES Dr. Guillermo Moreno Hueyo Sr. Antonio Maciel Sr. Eugenio Palacios Sr. Héctor Méndez Tte. Cnel. (R) Francisco Zabalo Esc. Sonia Camussi Sr. Roberto Oscar Romano Lic. César C. Carman (h) Ing. Carlos A. García Remohí Dr. Enrique Pittaluga Sr. Antonio Rando Sr. Juan Manuel Storni	PRESIDENTE Dr. Alejandro Mario Saravia VICEPRESIDENTE Dr. César Tarantino SECRETARIO Dr. Carlos José Molina Portela PROSECRETARIO Dr. Jorge Ricardo Galli
VOCALES SUPLENTE Dr. Víctor Potente Ing. Augusto Gitard Dr. José Pintimalli Esc. Carlos Enrique Rodríguez Dr. Agustín Rives Crio. Fernando Veronelli Lic. Jorge Oscar Ferioli Dr. Juan Pablo Barbón	ADMINISTRACION
ASAMBLEA DE DELEGADOS	GERENTE GENERAL Cont. Javier Llobet AUDITOR INTERNO Cont. Héctor J. Carricaburu
PRESIDENTE Dr. Mariano Gagliardo	GERENTE DE OPERACIONES CAP. FED. Y GBA Cont. Mariano Sancho
VICEPRESIDENTE Dr. José María Colombo	GERENTE DE OPERACIONES INTERIOR Cont. Mariano Sancho
SECRETARIO Dr. Víctor Romano	GERENTE DE FINANZAS Y CONTROL Cont. Mirta Guerra
PROSECRETARIO Ing. Jaime Portnoy	GERENTE DE LOGÍSTICA E INFRAESTRUCTURA Cont. Fernando Cancio
COMISIÓN FISCALIZADORA DE CUENTAS	GERENTE DE INFORMATICA Lic. Marco Moscatelli
PRESIDENTE Lic. Daniel A. Llambias	GERENTE DE RELACIONES LABORALES Dr. Roberto Comesaña
	GERENTE DE SOCIOS Y SEGUROS Cont. Miguel Molares



#6 Socios del ACA. Entrevista a Víctor Hugo Morales.

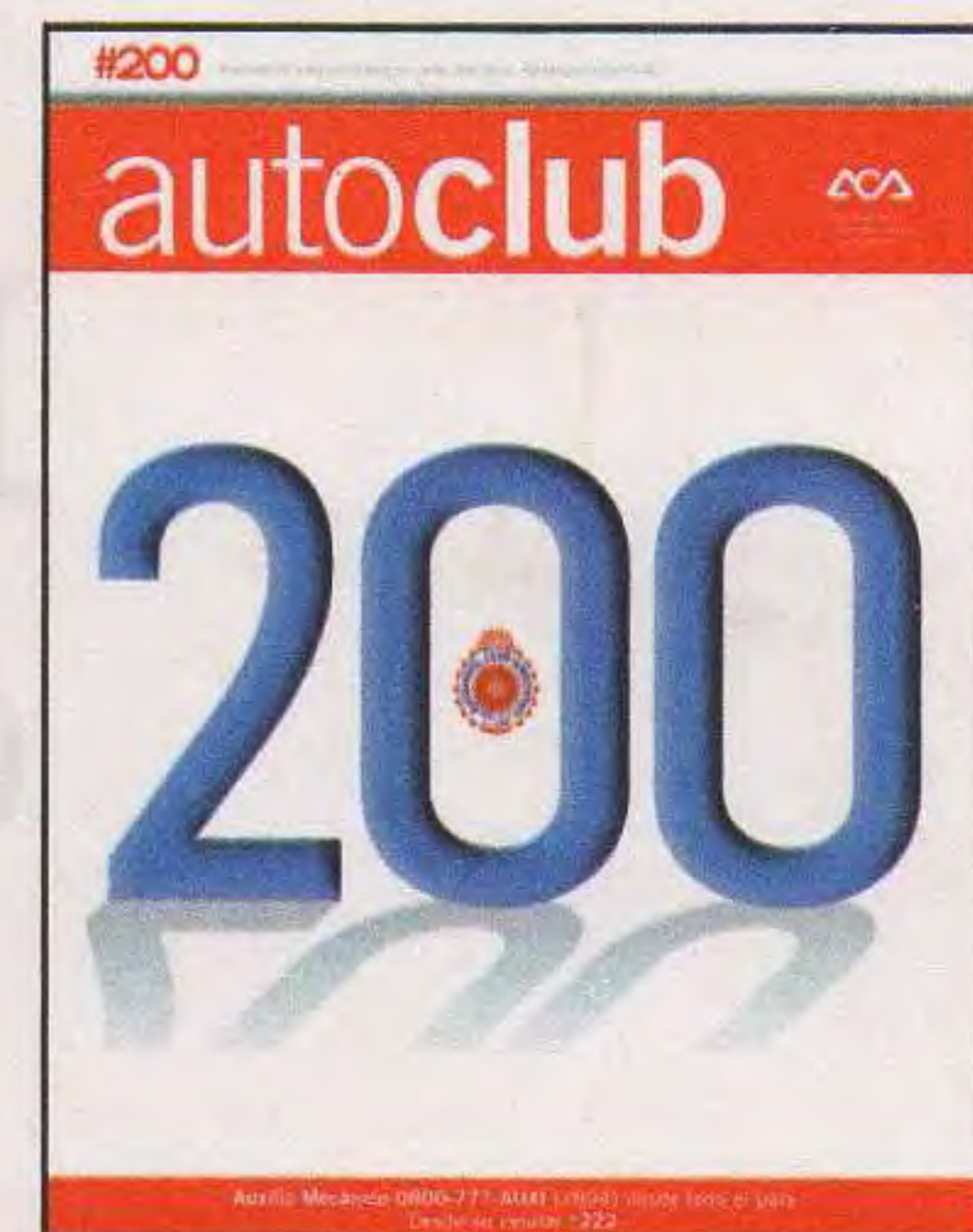

TAPA
En este número *Autoclub* arriba a su 200° edición, que representa casi medio siglo de comunicación con todos los socios.

12 Turismo

Los destinos argentinos postulados a participar en la votación de las nuevas 7 maravillas naturales del mundo.

18

Ofertas de turismo del Club.

26

Aniversario de *Autoclub*

Un recorrido a través de los 200 números de la revista.

Cartografía Córdoba-Mendoza.

#46 mundo aca

- Programa Itinerante de Educación para la Seguridad Vial.
- Plan de salud.
- Concurso de Diseño Gráfico "Clima y Conducción".
- Servicios.
- Auxilio Mecánico.

autoclub

miembro del IVC

miembro de ADEPA

Año XLVII – N° 200 – Abril-Mayo-Junio 2009
Director Editorial: Juan M. Lissarrague
Coordinador General: Javier Llobet
Director Periodístico: Juan R. Almada
 Tel. 4811-8498/4813-6117
Revista trimestral de automovilismo, turismo e informaciones. Propietario intelectual ACA.
 Editada e impresa por Artes Gráficas Rioplatense S.A. para el Automóvil Club Argentino.

Redacción, Administración y Circulación
 Av. del Libertador 1850 4° Piso CP C1425AAR
 Buenos Aires. Tel. (054) 011 4808-4080/81
Publicidad The Media Group: Tel. 5236-6609
 Registro de la Propiedad Intelectual N° 412.791
 La Dirección de la revista *Autoclub* no mantiene correspondencia acerca de las colaboraciones no solicitadas y declina toda responsabilidad sobre los originales enviados espontáneamente que no fueron publicados, los que no serán devueltos.

El A.C.A. no asume responsabilidad por la publicidad de terceros que aparece en esta revista y tampoco será responsable de los bienes o servicios que ofrecen sus anunciantes.



Doscientas ediciones en contacto con nuestros socios

Realizar una pequeña pausa frente a un hito no implica una actitud nostálgica ni la convicción de haber llegado a una meta. Es sencillamente eso, una pausa, y también un momento de reflexión que nos permite percibir que estamos en un camino firme y que tenemos la obligación y el compromiso de proyectar con las mismas simientes.

En octubre de 1961, en el editorial del número 1 de *Autoclub* se planteaba la intención de que nuestro Club se hiciera presente en el quehacer periodístico nacional y la imperiosa necesidad de no abandonar esa iniciativa. Doscientos números y casi medio siglo después, podemos verificar con orgullo que aquella intención se cumplió con creces.

Debajo del logo de la primera revista, un eslogan prometía una ambiciosa cobertura: "Revista de automovilismo, turismo e informaciones, editada por el Automóvil Club Argentino". Repasando la historia de *Autoclub*, no existen dudas de que en estas materias nuestra revista se constituyó en uno de los principales medios masivos y representativos de nuestro país.

Repasando viejos números de la revista, encontramos que han sido innumerables las plumas y personajes que desfilaron por las páginas de *Autoclub*. Entre ellos podemos mencionar a Sixto Pondal Ríos, Mariano Perla, Horacio Estol, Lino Palacio, Chamico, Piolín de Macramé (seudónimo de Florencio Escardó), Victoria Ocampo, Marco Denevi, Rodolfo M. Taboada, Cayetano Córdova

Iturburu, Sara Facio, Edmundo Guibourg, Federico B. Kirbus, Dalmiro Sáenz, Silvina Bullrich, Juan Draghi Lucero, Jorge Fernández Morano, Tito Narosky, Juan Carlos Dávalos, César Perdiguero, Bernardo González Arrilli, Fermín Estrella Gutiérrez, Germán Sopena... Esta enumeración es sin duda mezquina, ya que sería imposible realizar un detalle taxativo que contemplara los centenares de colaboradores de lujo con los que ha contado nuestra revista.

El peso de la historia nos compromete hacia el futuro. *Autoclub* es nuestro medio para informar y mantenernos en contacto con los socios y aspiramos a que nuestros mensajes y contenidos tengan la misma dinámica que nuestros servicios.

Con mi más profundo compromiso de trabajar en este sentido, efectúo mi sincero reconocimiento a todos los señores presidentes del ACA: César C. Carman, Baltasar Martínez Briones, César C. Carman, Carlos A. Vaquer y Juan Manuel Sandberg Haedo, que me han precedido y que en su carácter de directores editoriales han posibilitado, junto a un amplio número de colaboradores, las primeras doscientas ediciones de nuestra publicación.

Dr. Jorge Rosales
PRESIDENTE

Súper Miércoles Mujer

20% y hasta **6** cuotas sin interés⁽¹⁾
con débito y crédito



¡En abril ahorrá en las mejores marcas en todo el país!



Entrá a tarjetasantanderrio.com.ar y conocé los locales adheridos.



Si estás adherido con tus Tarjetas Santander Río de crédito, comprá, sumá y canjeá por fabulosos premios.



Pedila al **4341-3333** ó **0800-222-3344**
de lunes a viernes de 9 a 21 hs.

 **Santander Río**

EL VALOR
DE LAS IDEAS

www.santanderrio.com.ar

(1) COSTO FINANCIERO TOTAL: 2,39%

DE CRÉDITO, CON TARJETA DÉBITO EN LA CUENTA RESPECTIVA DENTRO DE LOS 10 DÍAS HÁBILES DE REALIZADO EL CONSUMO. CONSULTE LOCALES ADHERIDOS EN WWW.SANTANDERRIO.COM.AR NO ACUMULABLE CON OTRAS PROMOCIONES VIGENTES. NO APLICA A TARJETAS DE CUENTA BÁSICA. BANCO SANTANDER RÍO S.A. ES UNA SOCIEDAD ANÓNIMA SEGÚN LA LEY ARGENTINA. NINGÚN ACCIONISTA MAYORITARIO DE CAPITAL EXTRANJERO RESPONDE POR LAS OPERACIONES DEL BANCO, EN EXCESO DE SU INTENGRACIÓN ACCIONARIA (LEY 25.738). CUIT: 30-50000845-4. DOMICILIO: BTMÉ. MITRE 480, CIUDAD AUTÓNOMA DE BS. AS.

REPORTAJE A VÍCTOR HUGO MORALES

El juego de Mozart y Maradona

A este periodista multimedia de actualidad general y especialidad futbolera, *Autoclub* le plantea un juego de analogías entre el fútbol y la música, que no será complicado para el lector que frecuente uno o ambos campos, pero sí para quien no se encuentre sumergido, como él, en algo así como “el verde césped de la ópera”.

POR HORACIO DEL PRADO FOTOS: RAMÓN CAVALLO

Víctor Hugo Morales nació en Uruguay en 1948 y “cruzó el charco” en 1981. En nuestro país se instaló con facilidad, porque ya se había armado en el oficio, y el oído rioplatense “de este lado” incorporó su estilo de inmediato. Pero con los años logró una inscripción difícil, de síntesis, en la tradición del relato deportivo argentino. Un poco como en otro campo lo consiguió su amado Ástor Piazzolla, Víctor Hugo construyó un liderazgo especial: logró la masividad del gol popular, a lo José María Muñoz, su antecesor inmediato, con la apertura al mundo de la cultura y del lenguaje que décadas atrás habían posicionado a Joaquín Carvalho Serantes, más conocido como Fioravanti, “el Maestro”, apodo con que lo distinguió la fina antena del público.

Pitada inicial del árbitro, el director golpea el atril con la batuta para llamar la atención de la orquesta distraída y empieza el juego:

¿Cuál es, Víctor Hugo, el más grande de todos los músicos?

Mozart. Porque hizo muy buena música instrumental, operística o para simplemente encantar, pero sobre todo muy buena música en profundidad. Y porque, además, para aceptar el juego que me están planteando, es como el número 10 en el fútbol. Mozart evidentemente era un repentizador, un genio natural, un tipo tocado por la varita mágica, tocado por Dios especialmente. No tenía el trabajo voluntarioso de un Beethoven. También lleno de talento, es obvio, pero ya con más voluntad, con más esfuerzo personal. Beethoven fue un genio, pero al mismo tiempo un genio con mucho trabajo. ¿De dónde surge una cosa así? Está comprobado que las partituras de Mozart son como cartas escritas sin borrar nada, mientras que las de Beethoven son cartas llenas de tachaduras, de correcciones, de un tipo que se mortificaba buscando la perfección, mientras que el otro la alcanzaba casi naturalmente. Ahora, no sé comparar. Soy sólo un espectador con mucho amor por la música, un hincha de Mozart. Pero observo que hay una ventaja para Mozart, en general, prácticamente sobre todos. Verdi no tiene música instrumental que jamás se deje de ejecutar en público, como ocurre con Mozart, para tomar

DISTINCIÓN ESPAÑOLA

El lunes 29 de marzo de 2009, Víctor Hugo Morales recibió el premio civil más importante que entrega el gobierno de España: Imposición de la Cruz Oficial de la Orden de Isabel la Católica. “Son mimos de la vida, un gran mimo, en este caso, al que uno no puede menos que agradecer infinitamente. Y sin embargo, sé que me cuesta mucho, me perturba tener que presentarme en un acto de semejante nivel y seriedad. Recibir esos saludos y toda esa situación... Se me hace incómodo porque soy muy pacato, de verdad. Aunque no se me escapa que para una persona con tanta pelea como la que tengo profesionalmente, con tantos frentes abiertos, estos mimos son como una especie de pequeño blindaje, que te hace un poquito más dura la piel”.

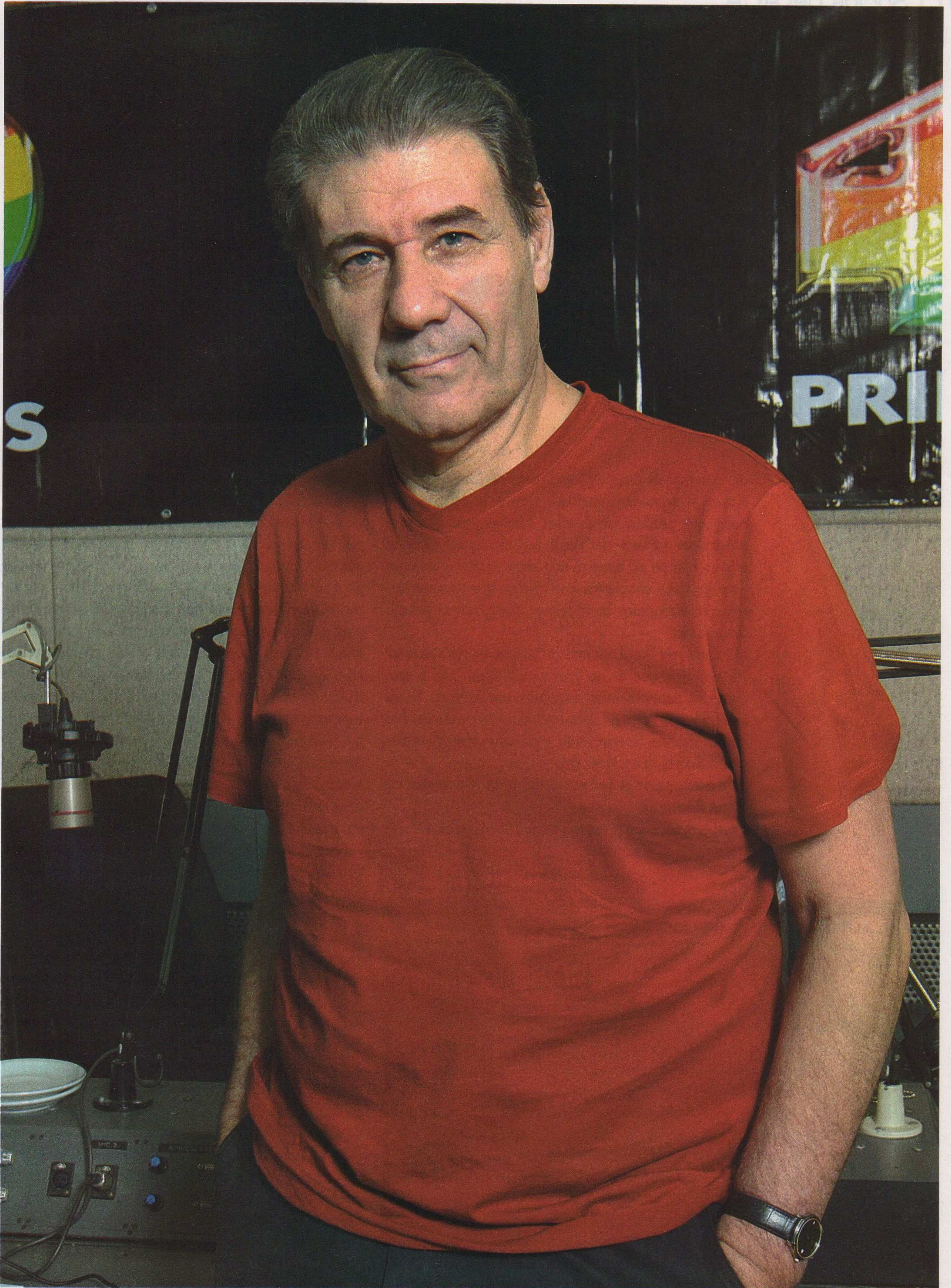



Fotos Maradona y Francescoli: LZ Photo; Burruchaga: Clarín.

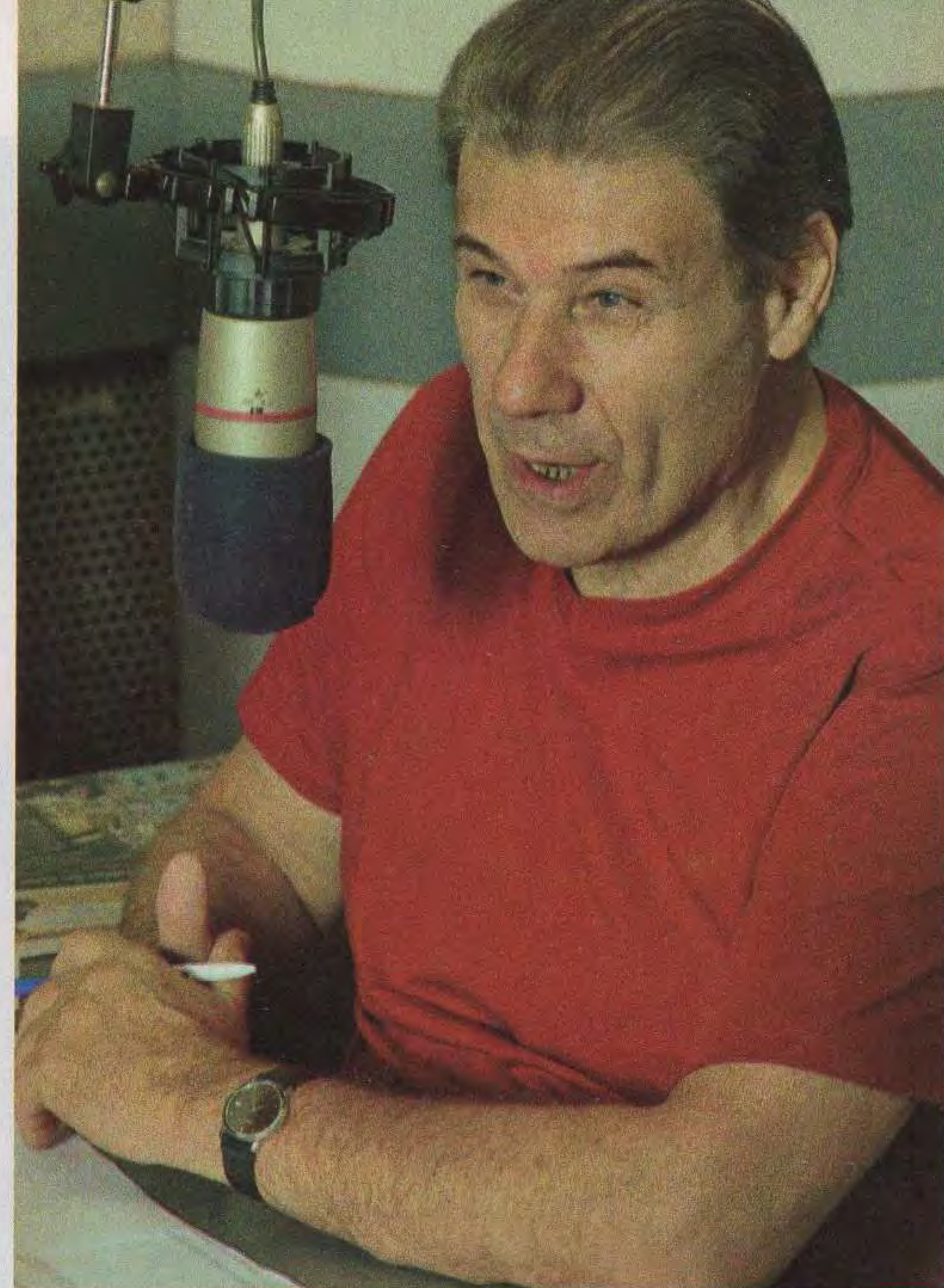

un tipo que es competidor directo de Mozart, no en cuanto a contemporaneidad, sino a la cantidad de obras que perduraron de ellos. Hay algunas obras de música de cámara de Verdi que se tocan, pero al mismo tiempo no tiene ni una obra como las decenas de sinfonías y conciertos que Mozart tiene permanentemente ejecutados en todos los lugares de concierto del mundo.

¿Quién sería Verdi, en este juego que te planteamos?

Aclará bien que es un juego, por favor. Un juego, como si estuviésemos armando un equipo. Verdi sería un tipo eficaz, un nueve talentoso y eficaz. No como Héctor Scotta, sino uno que siendo eficaz como Scotta, haya sido también un... un...

¿Un amado por la gente, un lírico de alto vuelo, un René Pontoni?

Posiblemente. Lo que pasa es que yo escuché a Verdi pero no lo vi a Pontoni.

¿Y Beethoven?

Me recuerda a Jorge Burruchaga. Por todo lo que dije de Beethoven. El talento y el laburo y la preocupación por ser más de lo que el talento permitía, probablemente. Mirá que esto es medio caprichoso, me animo porque estamos en un juego... Pero vamos a compararlos. Beethoven es el tipo que hizo las nueve sinfonías, podría decirse diez, pero bueno, cerremos en las nueve del catálogo canonizado. Creo que la producción de Beethoven en su campo es más que la de Burruchaga, en la comparación. Lo que pasa es que lo tomo por el lado de que uno, Mozart, lo hacía de taco, tan fácil, tan a lo Maradona... También es verdad que tiene más material descartable que Beethoven, pero bueno, eso es para seguir hilando fino. Beethoven tiene una gran obra, como Mozart, instrumental. Pero en materia de ópera tiene una sola, mientras que Mozart tiene como mínimo diez que perduran y son permanentemente ofrecidas en el repertorio mundial. Esto marca un genio, porque son pocos los que en cada uno de los rubros hicieron todo bien. Y menos tanta cantidad de cosas bien hechas.

O sea que le das mérito al que se desempeña bien en varios roles. Como se decía de Antonio Sastre, leyenda de Independiente, que había jugado bien en todos los puestos. O como se recuerda a Roberto Di Filippo, la más grande técnica de bandoneón que haya reconocido Piazzolla, pero que para conseguir empleo en el Colón se transformó en oboísta.

El tan escaso "jugador completo". Pongamos en el equipo a Tchaicovsky, que es un tipo que como Mozart hizo mucho de las dos cosas. Tiene gran música original para ballet, muy buenas óperas, una de las que a mí más me gustan, que es *Eugene Onegin*. Pero tiene otras diez y una gran música instrumental, el *Concierto para piano*, estupendo. Seis

EN EL AUTO CON VÍCTOR HUGO

La verdad es que no soy bueno manejando. Lo único bueno que tengo es que soy muy prudente. Pero me reconozco distraído. Por eso, si quisiera dar un beneficio a los otros, sería no andar manejando. No soy un buen chofer. Aprendí de grande, posiblemente sea eso. El primer auto que tuve fue un Fiat 128. Después tuve un Peugeot 504. Los dos en Montevideo. Mi primer auto en la Argentina fue un Mitsubishi. Montevideo es peligrosa para manejar, porque tiene muchas esquinas sin semáforos. Comparada con Buenos Aires, hay muchas calles importantes que todavía no tienen semáforos; no me acuerdo si Canelones, por ejemplo, no los tiene. Pero en general, las bocacalles son peligrosas, complicadas. Diría que prefiero manejar donde todo es semáforo o todo es lomo de burro, donde hay muchas formas de ayudarte a que uno no se encuentre de golpe con otro auto.

En general, si se queda el auto, no sé hacer nada. Si me pasa cualquier cosa con el auto, me bajo y le hablo por teléfono a mi mujer. Y ella se encarga de saber qué número de socio soy del ACA. Y si no, un amigo, un colaborador que sea baqueano para eso. Yo no sé cambiar una cubierta. Si abro el capó puedo encontrar un león que me da lo mismo que si está el motor.

Atlantikayak's[®]

www.atlanti-kayaks.com



Usà salvavidas!!

Variedad de usos: Embarcacion de apoyo, kayak fishing, carreras de aventura, alquiler, cualquier uso recreativo, etc.

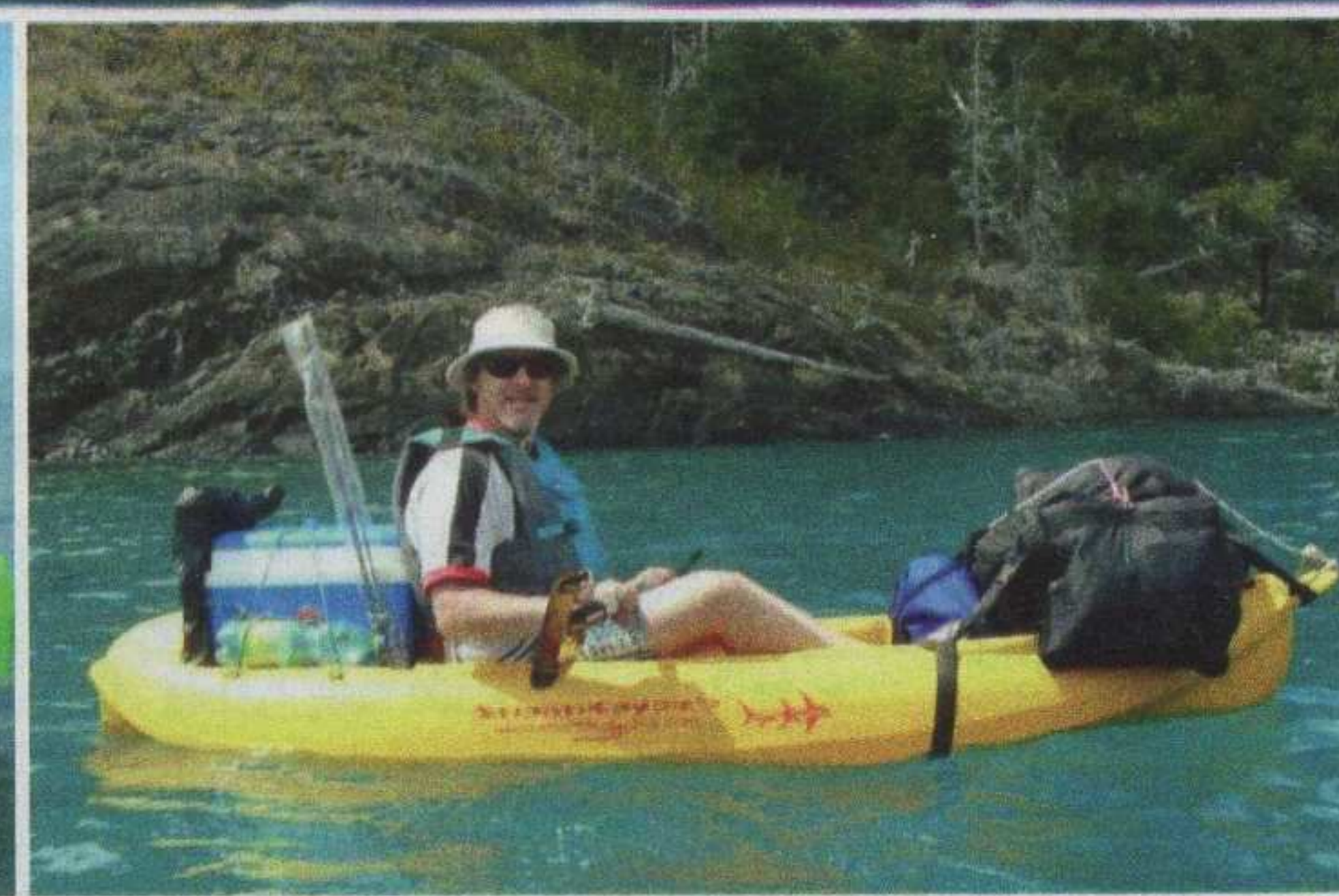
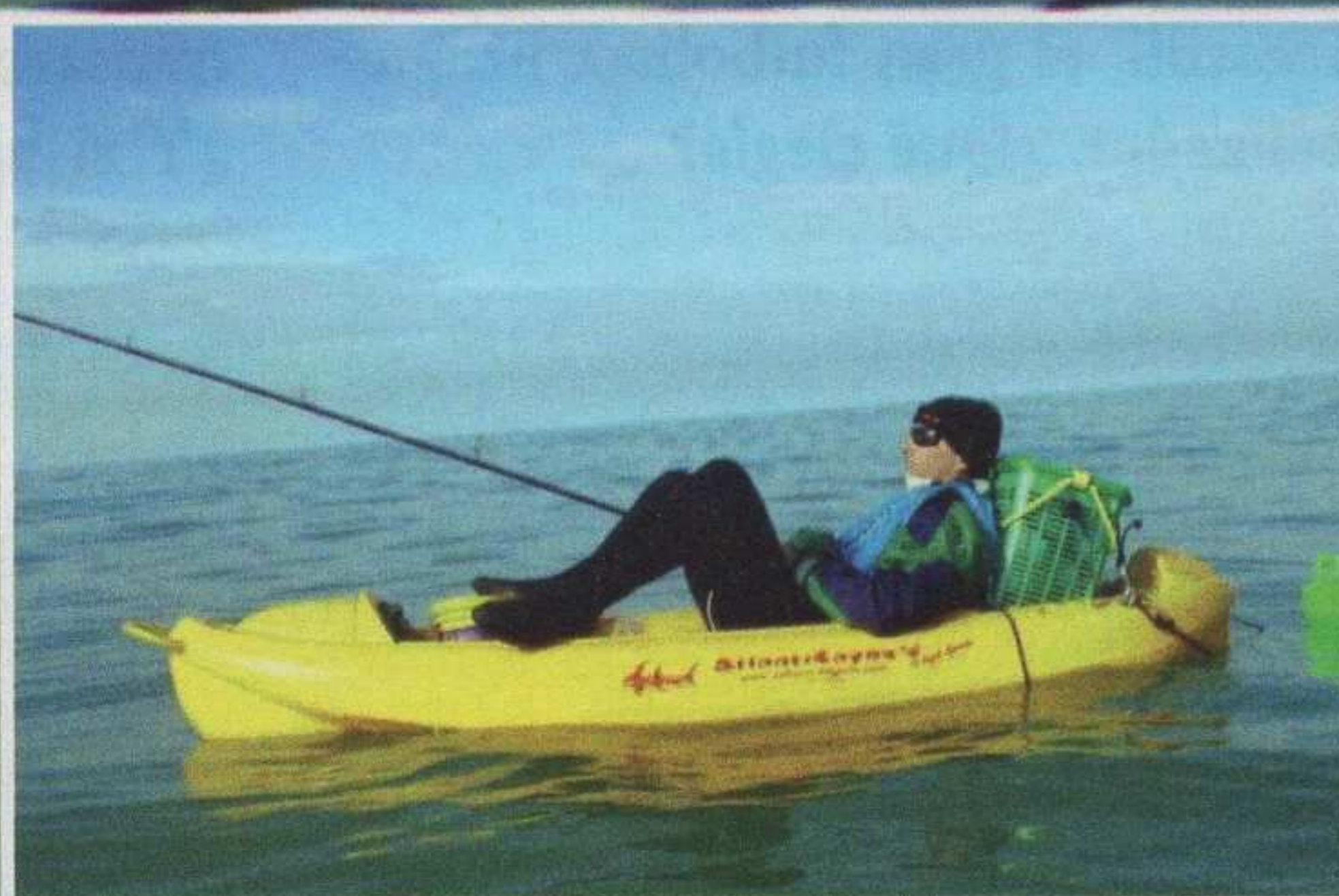
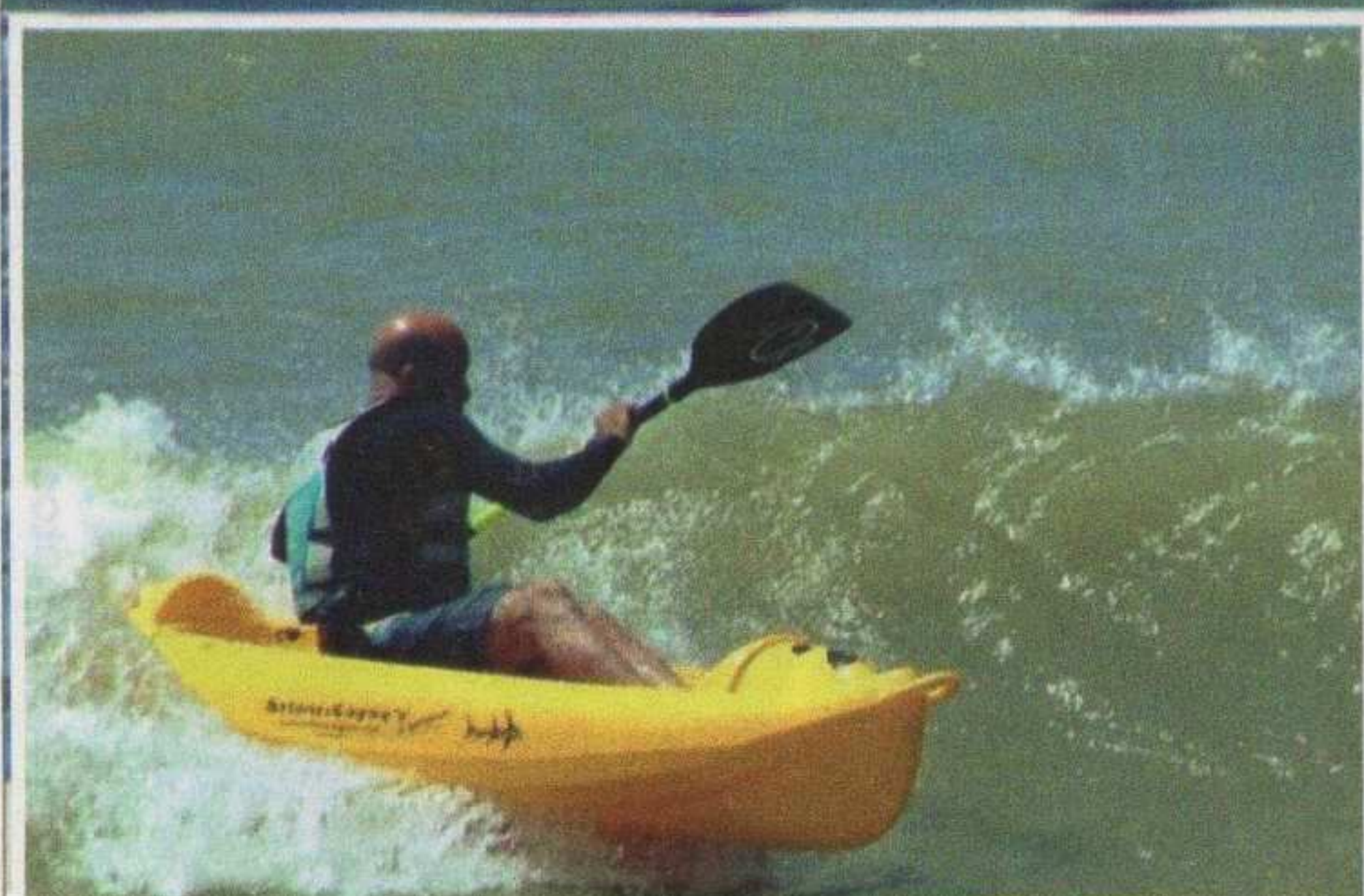

Construidos en una sola pieza estanca de polietileno. Irrompibles e in hundibles. Cero mantenimiento. Autovaciales. Manija de amarre en proa - Tambucho con tapa a rosca en proa - Baúl de carga en popa - Quilla timón (Para mejor rumbo)

Peso y Medidas:

K1: Eslora (largo): 2,65 m. Manga (ancho) 72 cm. Peso: 22kg. (Soporta hasta 120Kg. por persona + carga)

K2: Eslora (largo): 4 m. Manga (ancho) 72 cm. Peso: 32kg. (Soporta hasta 120 Kg. por persona + carga)



ASIENTO-RESPALDO:

Comodo asiento respaldo para las dos versiones de kayaks, se colocan con mosquetones en la parte de atrás y de adelante haciendo a este elemento muy comodo y relajante.

CARRO:

Este carro esta diseñado exclusivamente para nuestros dos modelos de kayak.

Las ruedas son con camara, preparadas para amortiguar las imperfecciones de el terreno.

Se coloca en los dos imbornales de popa y listo.

CAJA DE PESCA y TRAVESÍA:

Esta caja encastra únicamente en el compartimento de popa de los Atlantikayaks.

Permite aumentar la capacidad de carga y trasladar los elementos o los pescados de forma segura.

Consta de: Dos posacañas en la parte superior, una tapa de acceso al lugar de carga, manija de transporte y un tapón de desagote para una fácil limpieza.

Tel: (011)4571-2069 Cel: (011)155308-1389
Enviamos a todo el pais!!

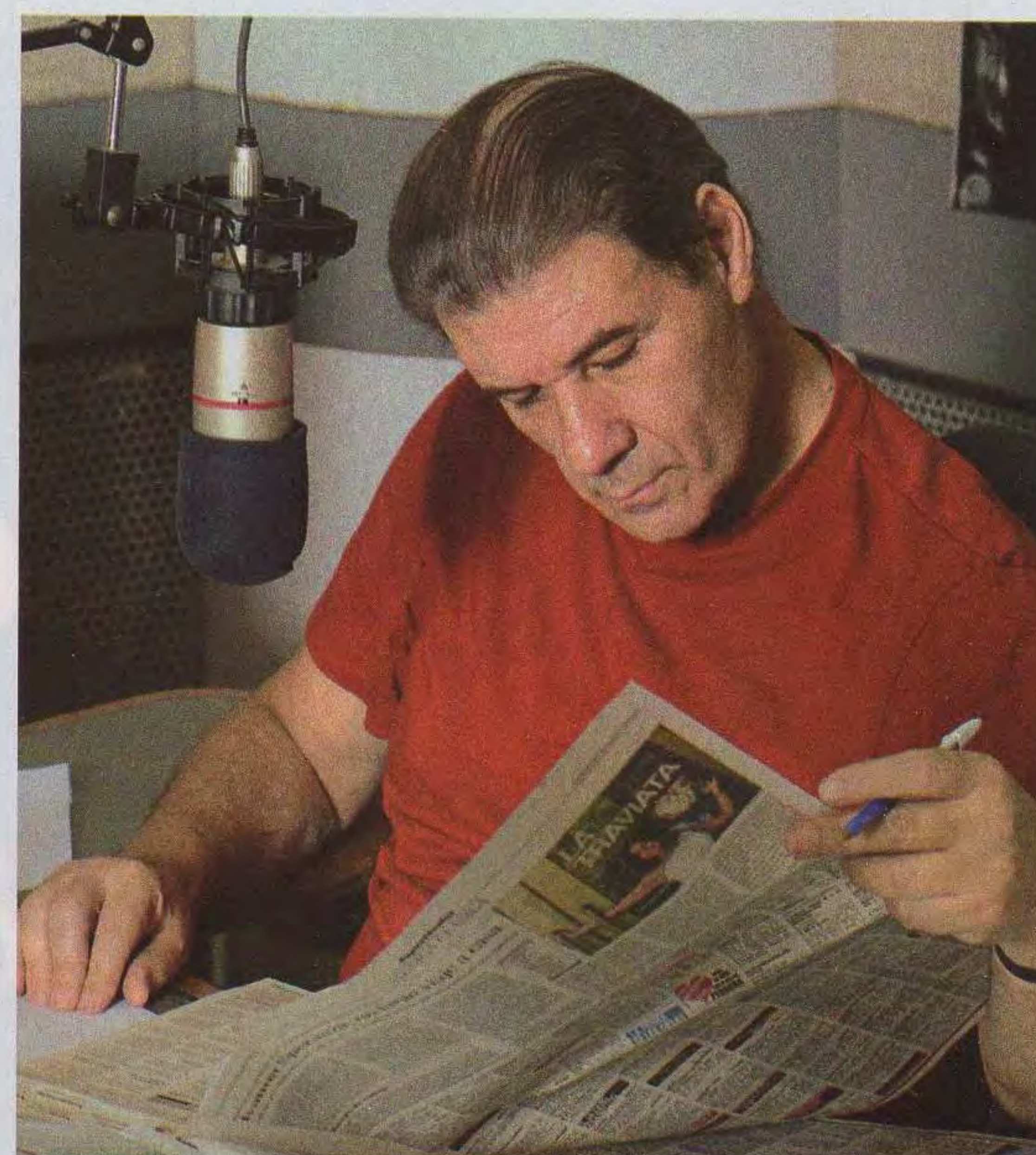
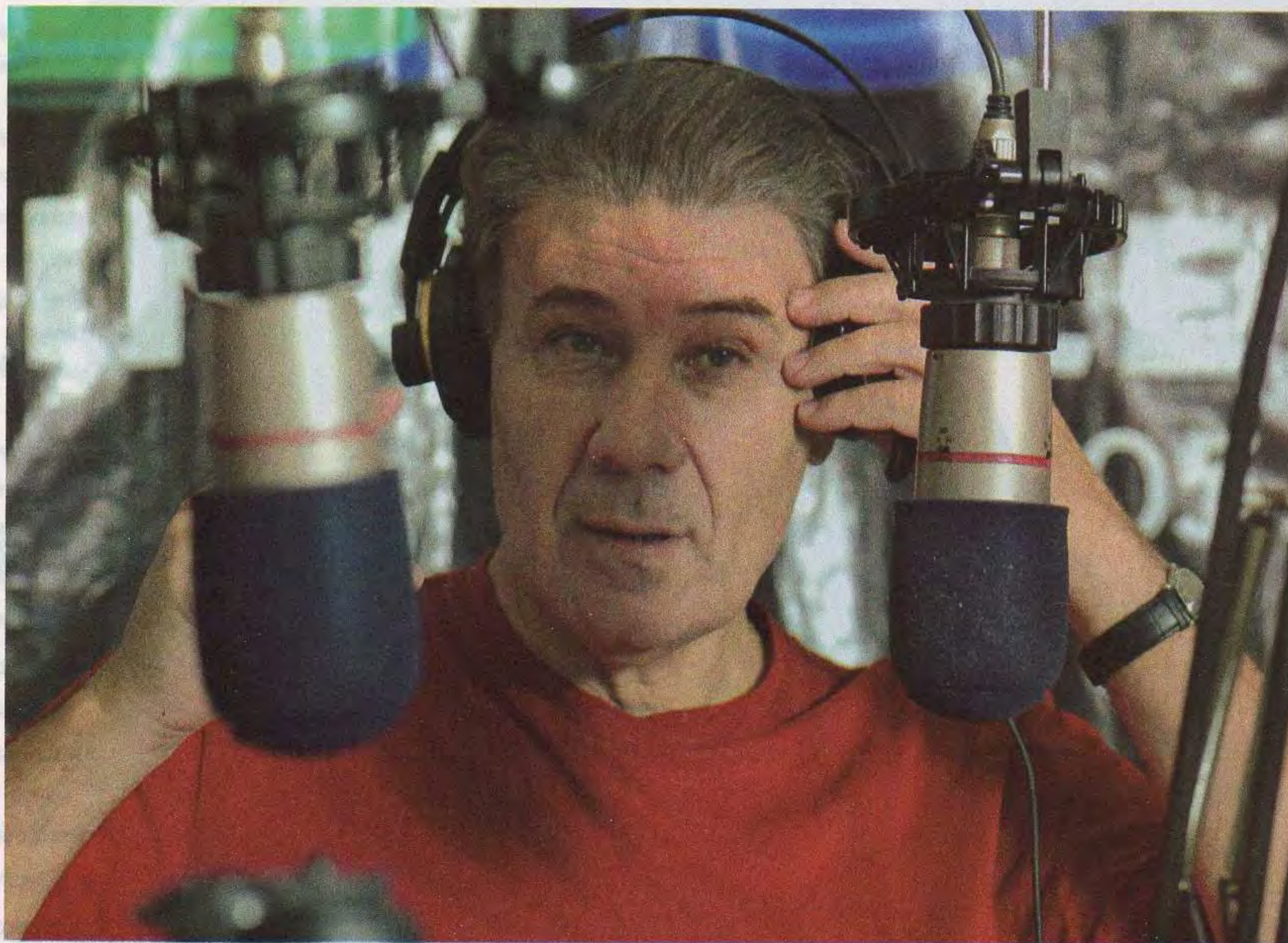

sinfonías magníficas, música de cámara de la que pidas. Sin dudas podría ser también él un personaje de los que hablamos como jugador completo.

¿Y cuál es el más grande de los futbolistas?

Diego.

¿Es Mozart?

—Sí, es Mozart. Porque fue un poco, como Mozart, el más completo de los grandes, fue el más eficaz de los grandes estilistas y el de mejor estilo entre los jugadores eficaces.

Ahora, una variante del juego. Tenés un videoclip sobre Enzo Francescoli, el gran futbolista uruguayo, y sos el musicalizador. ¿Qué elegís?

Le pongo música elegante del barroco, por ejemplo. Lo acompañaría con la *Música para los reales fuegos artificiales*, de Georg Friedrich Händel.

¿Y si te tocara musicalizar un documental sobre Abdulio Varela, el “centrojás” de Uruguay en el histórico Maracanazo del Mundial 50?

¿Tiene que ser clásico?

Lo que quieras.

A Abdulio Varela le pondría Zitarrosa, porque los dos hablan elocuentemente del espíritu oriental, digamos. Son austeros, rebeldes, coherentes, no transaron con nada.

¿Y si hacemos al revés? Tengo un disco de Jaime

“PIAZZOLLA ES CADA VEZ MÁS GRANDE EN EL MUNDO”

¿Por qué elegiste a Piazzolla para hacer un programa?

Porque es el que más claramente me habla de la Buenos Aires que veo. Porque me asombra su capacidad creativa y su vigencia en el mundo, la sensación de que va a ser cada vez más grande y de que cada vez tiene más reconocimiento. Y porque, además, si viese, si detectase, que hay más programas de Piazzolla, el mío no haría falta. Aproveché que me dan cosas que a veces no les dan a otros profesionales, como lo había hecho con “El Polaco es Gardel”, un espacio parecido en la misma emisora y dedicado a Roberto Goyeneche, algo que quería muchísimo. Por todo eso hice el programa. Y porque entiendo que es una injusticia que no tiene ni pies ni cabeza que no haya en la radiotelefonía argentina un programa dedicado a Piazzolla.

¿No temiste que no alcanzaran los discos para sustentar una hora semanal?

No, porque viajo mucho, sobre todo por las coberturas del fútbol, y de cada viaje vuelvo con cuatro o cinco discos que tienen nuevas grabaciones de Piazzolla hechas en cualquier lugar del mundo. *Oblivion*, por ejemplo, lo he pasado en más de veinte versiones distintas. Lo mismo ocurre con *Tres minutos con la realidad*. Son pequeñas joyitas. Y siguen apareciendo incesantemente nuevas y nuevas versiones que no se han escuchado nunca. Es que permanentemente lo editan músicos de cámara, por ejemplo, que por ahí quieren tener un toquecito popular, con la magia que significa el tango para todos esos músicos, con lo que tiene de música melancólica, nostálgica, accesible a todos los públicos y, al mismo tiempo, de nivel, que

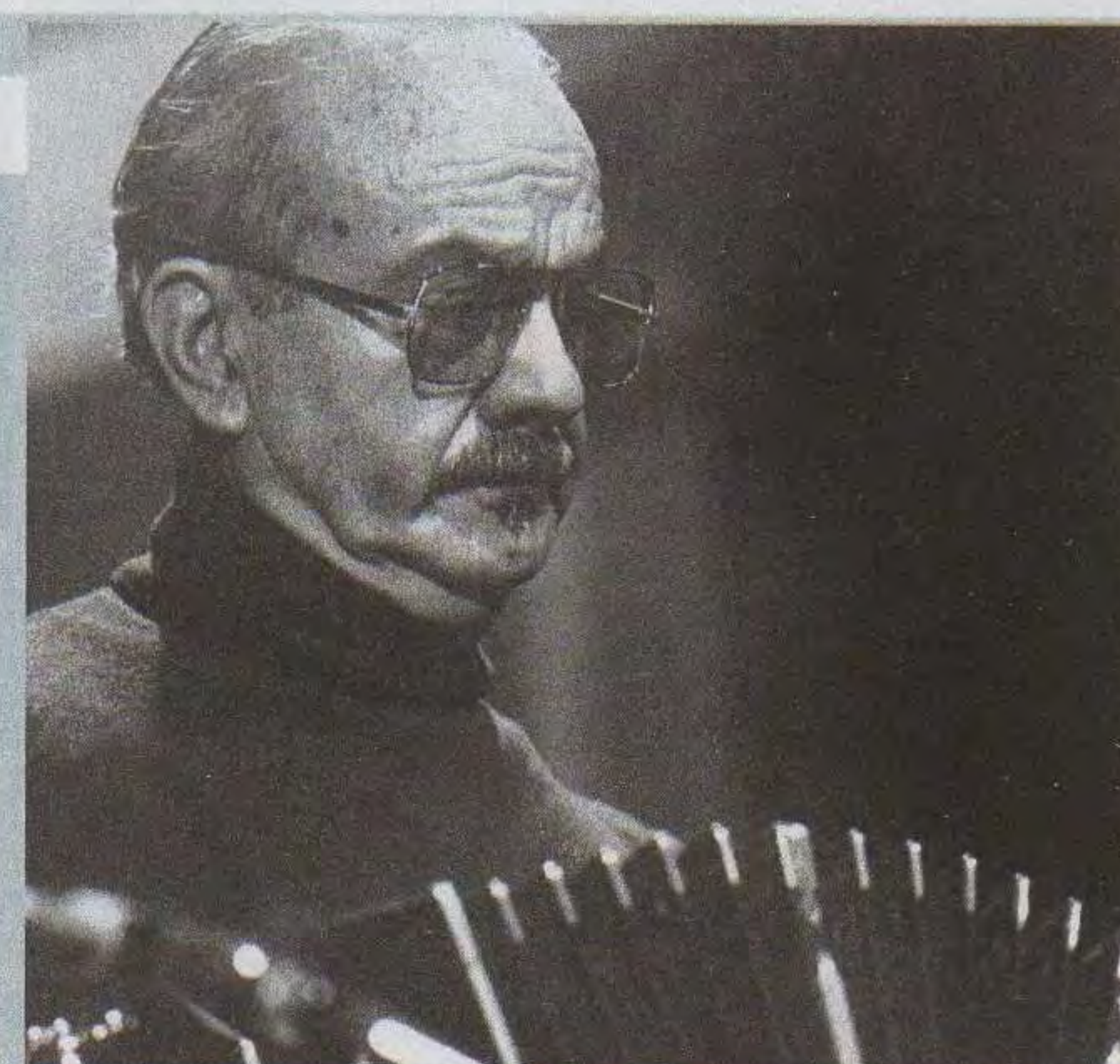

es lo que le puso Piazzolla. Él metió la mano más adentro, más abajo de la superficie, como si la metiera en el agua y sacara más música. Podía ir un poco más abajo y sacar *Negracha*, como lo hizo Osvaldo Pugliese. Pero meter todo el brazo en el agua, bien adentro... Ése es Piazzolla.

Roos y hay que hacer un filme sobre fútbol. ¿Qué jugador le pongo?

Pondría la música de Jaime Roos cantada por Rada. Aunque Roos es hincha de un club que yo admiro muchísimo, Defensor, y el jugador elegido podría ser el Negro Spencer. Porque él es una síntesis del Peñarol candombero, en el que uno asume en la negritud, sobre todo eso.

¿Qué música le pondrías a Pelé?

Una buena música brasileña, es fácil. Cualquier cosa que suene a brasileño. Gilberto Gil, podría ser; pero no es Pelé un personaje que me suene poético, sobre todo porque como soy maradonista, toda esa pelea entre ellos... En fin, no es Pelé un tipo por el que tenga cariño, no me inspira musicalmente.

Por último, ¿has hecho música, has intentado?

-No, soy estrictamente un espectador de todo. Era memorizador y me gustaba leer poesía, y de vez en cuando, si hay un acontecimiento que lo permite, alguien que escribió un poema, bueno, me doy el lujo de leerlo al aire.

¿Qué poemas memorizabas?

Muy variado. Primero los poetas tangueros, cuando era pibe. Celedonio, y también poesía de Juana de Ibarbourou. De Lope de Vega alguna cosa, porque lo estudiábamos y leíamos en el colegio. En el secundario uruguayo hay mucho autor español: Lope de Vega, Antonio Machado, el *Cantar del Mío Cid*... Pero ya se me borró y ahora no soy capaz de memorizar. A veces hago un esfuerzo y me canso enseguida. Y de pronto lo aprendo y se me olvida en cinco días. Es como el número de carné del ACA...

Pero ante una emergencia, lo recordarás...

Me acuerdo todavía el de Norberto Aroldi, que decía: "Pa' que sepan como soy..."

Y lo recita de memoria. Un lujo para el casete de *Autoclub*: "Abran cancha y no se atoren / que hay pa' todos y tupido. / Tome nota la gilada / que hoy da cátedra un varón. / Y aunque nunca doy consejos / porque no soy engrupido / quiero batir mi pronuario / pa' que sepan como soy". ➔

TRANSPORTES VERTICALES

- SILLA MONTAESCALERAS
 - A baterías
- PLATAFORMA PARA SILLAS DE RUEDAS
 - Cumple con la ley de accesibilidad
- ASCENSOR RESIDENCIAL
 - Ocupa poco espacio
 - Seguro
 - Bajo consumo
 - Electromecánico o hidráulico

PRODUCTOS ARGENTINOS

4555-1700

Zabala 3942 Cap. Fed.
www.tverticales.com.ar



CIBES



VISA

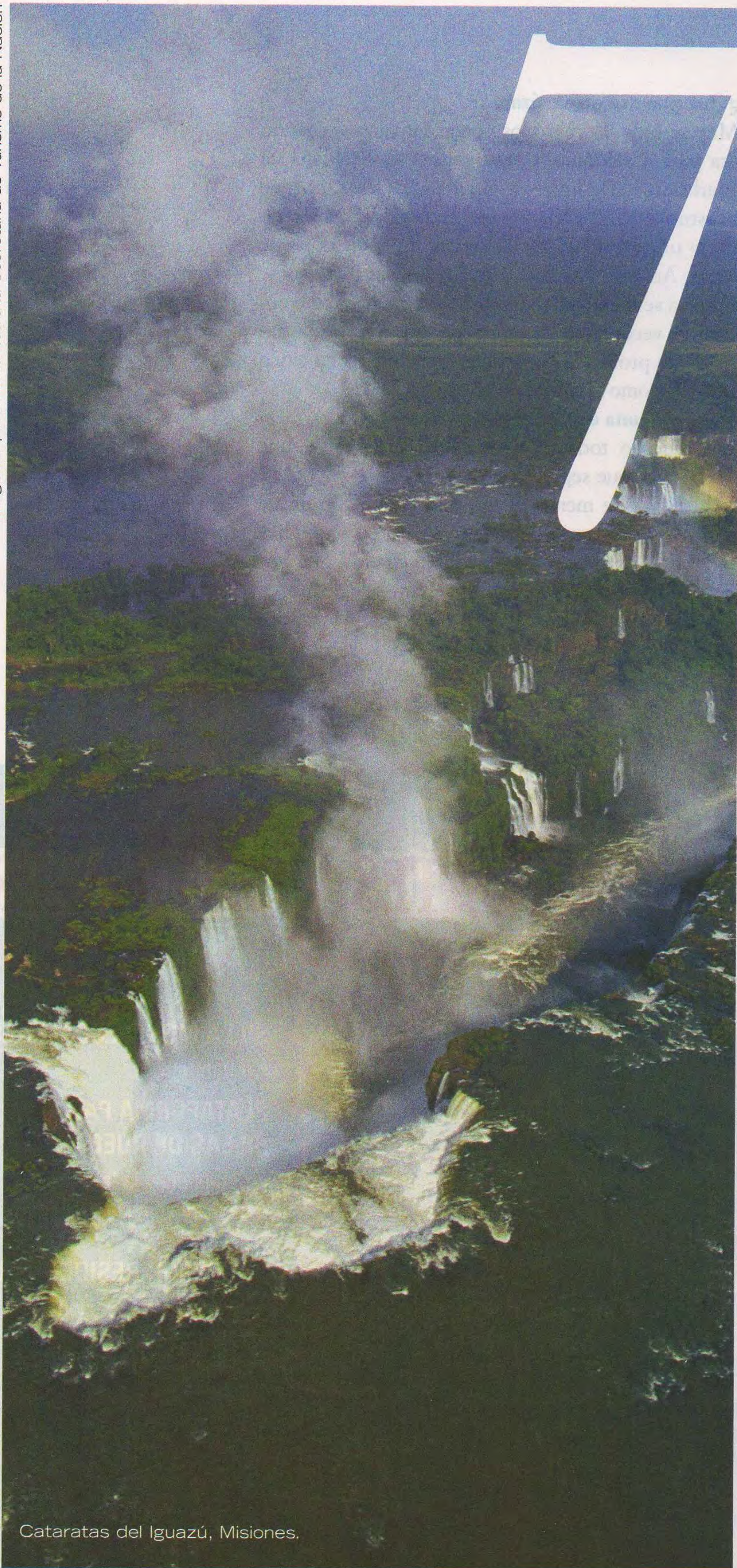

7 maravillas naturales para descubrir en la Argentina

Un recorrido por los destinos argentinos preseleccionados para participar en la convocatoria de la Fundación New 7 Wonders, para elegir las siete maravillas mundiales de la naturaleza.

POR MARIANA BADENI

La Argentina encierra en su geografía postales sorprendentes de sus maravillas naturales. Las magníficas Cataratas del Iguazú, con su desnivel de 80 m, provocan una sensación de vértigo en el espectador que las observa desde la famosa Garganta del Diablo. El constante caudal y su densidad tan vertiginosa hacen que el visitante perciba su propia insignificancia ante este particular escenario situado dentro del Parque Nacional Iguazú. Las caminatas por senderos acondicionados, visitas guiadas, viajes en el tren ecológico, navegación bajo las Cataratas, travesías por senderos selváticos en un ambiente natural organizado con todos los servicios, declarado Patrimonio de la Humanidad, son algunos de los aspectos sobresalientes para descubrir en una visita. Pero es en las noches de luna llena cuando las Cataratas cobran un matiz misterioso. Durante el plenilunio de cada mes, el Parque abre sus puertas a los visitantes para realizar una fascinante excursión nocturna cuyo objetivo es conocer unas Cataratas y una selva diferentes: las que se esconden en la noche. Los sentidos se agudizan y las sensaciones fluyen al perci-

Cataratas del Iguazú, Misiones.



Bahía Lapataia, Tierra del Fuego.

bir la fuerza de los saltos, una dimensión diferente a cualquier visita realizada anteriormente a este destino. Durante todo el trayecto los visitantes van acompañados por guías y guardaparques que explican los hábitos nocturnos de una gran cantidad de animales que habitan la zona. Luego del viaje en el tren ecológico hacia la Garganta del Diablo, se debe realizar una caminata de mil metros. Es allí donde el murmullo de los visitantes cesa repentinamente por el espectáculo que tienen ante sus ojos. Y en el salto más impactante los aguarda un arco iris nocturno reflejado en la espuma de las Cataratas del Iguazú.

Si la biodiversidad misionera le ha generado las ganas de realizar un viaje en poco tiempo, entonces la magia de los recursos de la fauna marina que se encuentran en Península Valdés será otra opción más para quedarse absorto ante la majestuosidad de este lugar de nuestra Nación. Durante esta época las orcas cobran el protagonismo que durante el resto del año tienen las ballenas. Pese a su temible fama, estos magníficos ejemplares permanecen tranquilos ante los turistas, que en las embarcaciones pasan cerca de donde se encuentran nadando. Mientras se

sacan fotos del primer encuentro con uno de estos grandes ejemplares, el visitante queda extrañado ante la visión de una orca que parece varada en una playa. Es el famoso varamiento, un espectáculo único que sólo se da en esta parte del mundo y que se produce cuando la marea está baja. Las orcas nadan a gran velocidad hacia la playa hasta salir del agua y quedar encajadas en la arena para atrapar alguna presa que luego se llevarán al regresar al agua con la marea alta. También se destaca durante todo el año el avistamiento de los delfines y toninas, con su delicado nado y contagiosa simpatía.

Glaciares

Si la opción de un viaje debe incluir un clima más fresco, entonces el incomparable glaciar Perito Moreno es la maravilla natural perfecta para escapar a la rutina de la atestada ciudad, un lugar donde un bosque de lengas y alerces embellece el último tramo de 30 kilómetros que hay que recorrer desde la entrada del área protegida, hasta el sector de las pasarelas. La visión del frente del glaciar deja a más de uno sin aliento ante la majestuosidad de sus bloques de hielo.

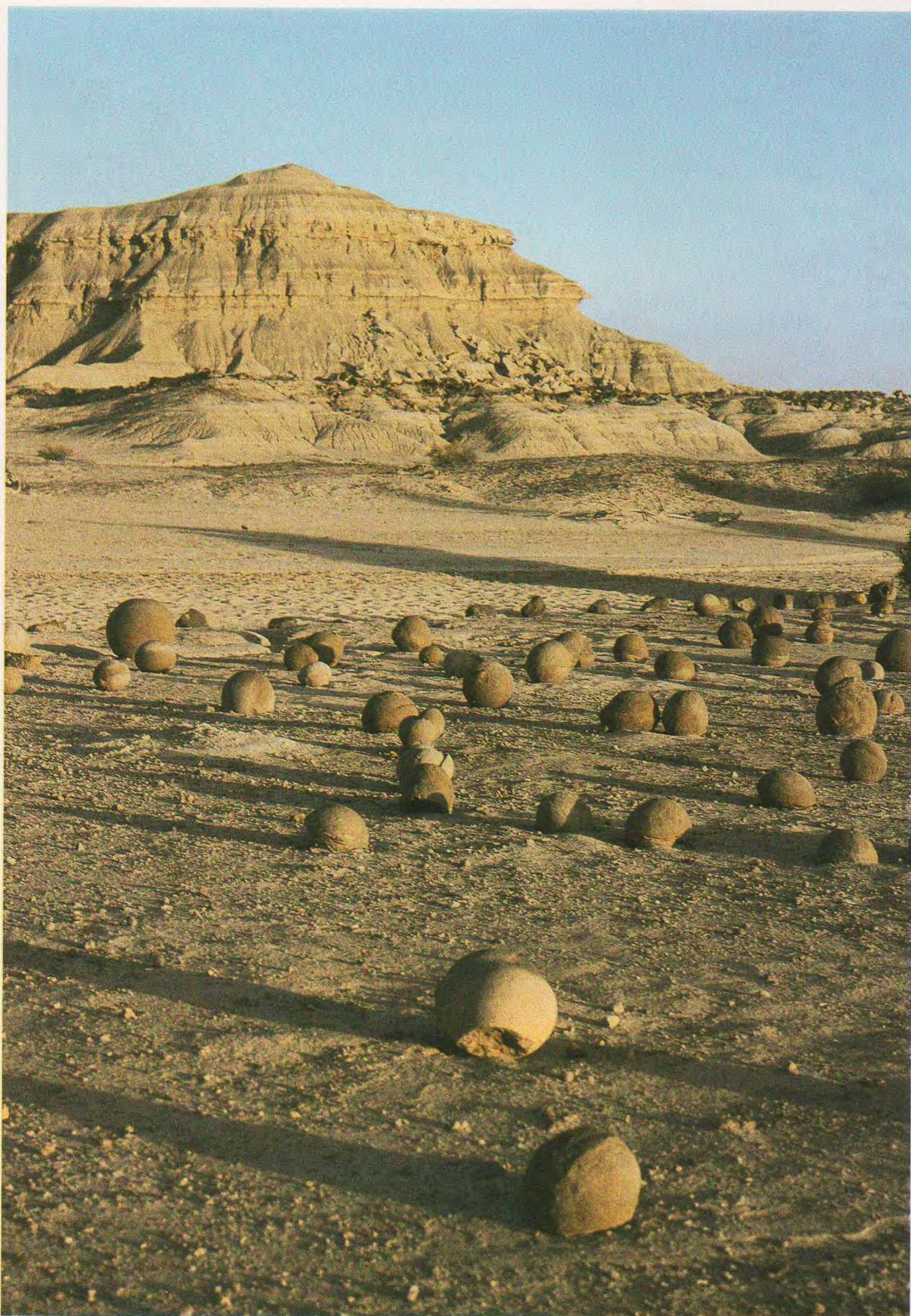

Parque Provincial Ischigualasto.

El tiempo parece que se ha detenido en esta región santacruceña, pero el ocasional ruido del hielo al quebrarse, bramando como una increíble mole viva, despierta del ensueño al recién llegado.

Para aquellos que no se contentan con ver este espectáculo desde la distancia, a no desesperar. Existen innumerables propuestas para descubrir, desde más cerca, estas gigantes formaciones. Durante todo el año salen excursiones en catamaranes acondicionados con los mejores servicios que navegan recorriendo el Canal de los Témpanos del lago Argentino, sobre la margen norte del glaciar Perito Moreno. Otra opción es navegar hasta el seno y glaciar Mayo, pasando por el cerro Negro, para concluir el paseo cuando se avistan las enormes paredes de hielo eterno del glaciar

Para conocer los lugares preseleccionados y participar en la votación de las siete maravillas naturales del mundo, puede ingresar a www.new7wonders.com

Perito Moreno. Es en este punto que al alzar la vista el visitante puede contemplar el equivalente a un edificio de más de 15 pisos de altura que sobresale desde el agua y que tiene muchos metros más por debajo. Siglos de historia natural que son resguardados en los hielos y que se pueden admirar en esta incomparable estadía.

Otro punto sobresaliente es el cerro Fitz Roy, de 3.405 metros sobre el nivel del mar, ubicado al norte del Parque Nacional Los Glaciares. La mejor opción para descubrir este lugar demarcatorio del límite con la República de Chile es realizando alguna excursión en vehículos todoterreno o caminando entre bosques de lengas que colorean un lugar donde la naturaleza se impone de tal manera que hace reflexionar, detenerse y mirar más allá. La Laguna de los Tres, que en los días de sol brilla con sus aguas color turquesa, y la Laguna del Desierto, son dos buenas opciones para descansar un poco de las caminatas pero no así, claro, del magnífico paisaje.

Menos explorado que su vecino santacruceño, el territorio de Tierra del Fuego tiene esa característica especial, la que guarda relación con lo prístino y aún no explorado en el fin del mundo. Todo ese misterio y los lugares de ensueño son una excelente opción para descubrir durante una visita al Parque Nacional Tierra del Fuego. Allí, una docena de sendas muestran al explorador urbano los aspectos más importantes de esta zona habilitada a los visitantes dentro de esta belleza natural. Al tomar contacto con los operadores especializados locales es posible conocer casi toda la zona sur de la isla, la región que más ofrece paisajes sacados de cuentos de hadas. Las opciones incluyen excursiones a las Cumbres del Fin del Mundo visitando picos que rodean la ciudad de Ushuaia, caminar sobre glaciares como el Martial o hacia el valle Carbajal, la laguna Esmeralda o el glaciar Ojo del Albino.



TALLER INTEGRAL



RENOVACIÓN OBLEA GNC
LU. a VIE. DE 8 A 19 y SAB. de 8 a 13 hs.

**PRUEBAS
HIDRÁULICAS
GNC**

**INSTALACIÓN DE
EQUIPOS DE GNC**

20% descuento
para socios

10% descuento
para socios

ENCUENTRE TODAS LAS SOLUCIONES PARA SU VEHÍCULO

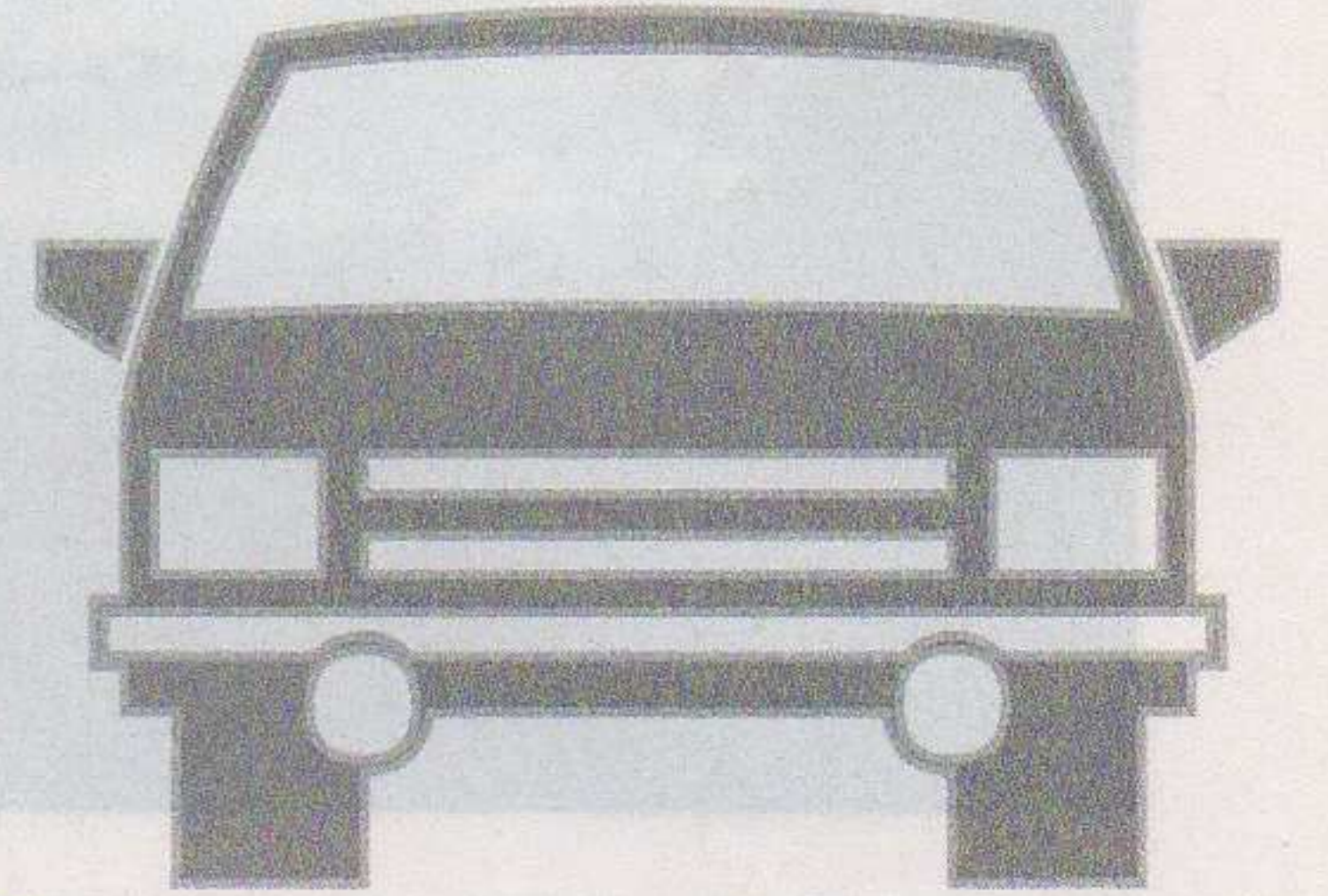

- Aire Acondicionado
- Alarmas
- Audio
- Cerrajería
- Chapa & Pintura
- Electricidad
- Frenos
- Gomería
- Instalación De Gnc
- Instrumental
- Inyección Electrónica

- Lavadero
- Lubricentro
- Mecánica General
- Suspensión



ABONE CON SU TARJETA DE CRÉDITO HASTA 12 CUOTAS FIJAS

ON CAR SRL TALLER INTEGRAL DEL AUTOMOTOR CONCESIONARIO OFICIAL DEL **Olavarría 147 (1870), Avellaneda. Tel: 4203-4758. Mail: info@oncar.com.ar**



LA ELECCION NATURAL.
LIDER EN GNC.

ALTA TECNOLOGIA EN
REPINTADO AUTOMOTRIZ



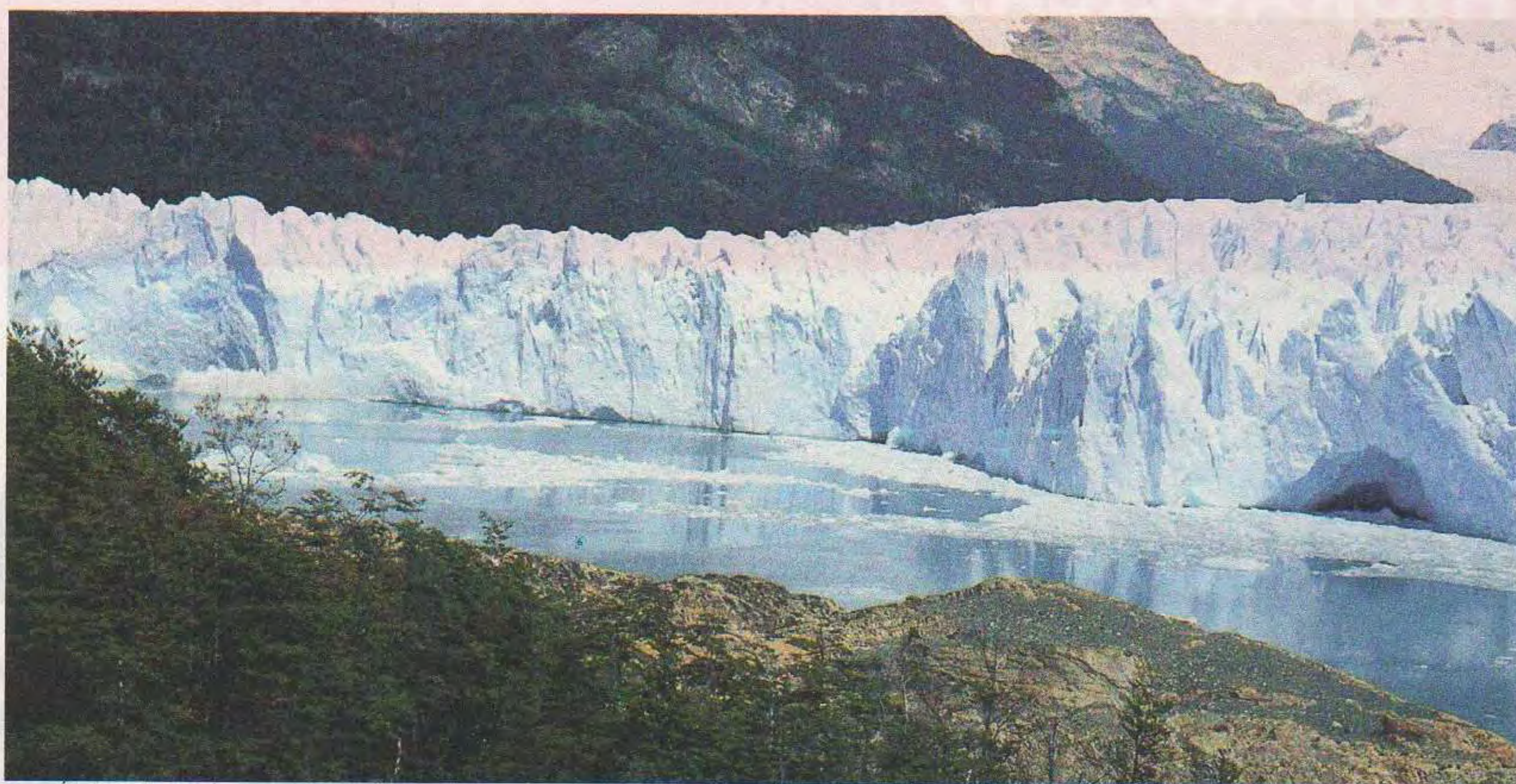

Glaciar Perito Moreno.

Más información sobre estos destinos en nuestro Centro Integral de Turismo: 0800-888-3777

Durante la estadía en esta región se impone un paseo al canal Beagle, que baña las costas de la ciudad de Ushuaia y la zona austral de la Isla Grande. Este brazo, que comunica a dos colosos –como son el Atlántico y el Pacífico–, permite vivir o revivir miles de historias debido a que por estos lugares han navegado desde la milenaria etnia de los yámanas hasta Charles Darwin; actualmente lo surcan los más lujosos y espectaculares cruceros, como el “Queen Mary 2” o el revolucionario “The World”.

Pasado geológico

Si la riqueza de paisajes lleva a contar con tantos lugares maravillosos en la Patagonia, no es de extrañar que en la gran diversidad geográfica de la Argentina sobresalga también la región de Cuyo, con su famoso Parque Provincial Ischigualasto. Conocido también con el nombre autóctono de Valle de la Luna, los nativos consideraban que la Luna se posaba aquí durante la noche. Este lugar imperdible está situado a unos 300 kilómetros de la capital sanjuanina.

Para descubrir el interior de este paraje y su historia, en la entrada se puede optar por seguir alguna excursión guiada que lo llevará por los diversos senderos existentes. Mientras se camina bajo el sol sanjuanino no es posible dejar de admirar las formaciones arcillosas, con gran variedad de tonalidades, estructuras y desniveles con franjas de sedimentos y minerales que abundan en el Parque. Cada una representa un vestigio de la evolución de la Tierra en el período Triásico, hace 250 millones de años.



Elefantes marinos.

Cuesta imaginar que por donde se está caminado hubo un inmenso lago rodeado de frondosa vegetación, donde crecía una gran variedad de especies y que hoy es un desierto con muy pocas lluvias. Aun así, las huellas de un antepasado afloran en la tierra permitiendo que muchos paleontólogos de todo el mundo vengan a estudiar este sitio magnífico preservado por tanto tiempo.

El pasado geológico no sólo dejó su marca en Cuyo. En Catamarca se encuentra una de las maravillas naturales menos conocidas por el turismo. En la caldera del volcán Galán, considerada la segunda más grande de todo el sistema solar, se encuentra un paraje mágico: la laguna Diamante. Sus aguas están pobladas de coloridos flamencos que habitan ahí, en medio de la nada, mostrando cómo la naturaleza no deja de sorprender incluso al viajero más experimentado. Más hacia el norte hay una fuente de aguas termales para disfrutar durante la excursión. Cabe destacar que el acceso hasta esta región es exclusivo para vehículos 4x4 o a caballo, siempre con la guía de un baqueano. Una oportunidad ideal para que estos lugareños cuenten la antigua historia preincaica de la zona descubierta a partir del hallazgo de estatuillas de plata, que se exhiben en el Museo de Antropología de la Ciudad Autónoma de Buenos Aires.

Cada una de estas siete opciones constituye la perfecta posibilidad para explorar nuestro país, con la cordialidad incondicional de su gente y sin perder nunca la capacidad de sorpresa durante un viaje o miniescapada. ➔

UN HOGAR LIMPIO ES SINONIMO DE SALUD Y SOLO RAINBOW LO HACE POSIBLE

SIGNO SGA

EL MEJOR EQUIPO DE LIMPIEZA DEL MUNDO

Siempre innovando y a la vanguardia tecnológica. Ya tenemos la número uno del mundo, el electrodoméstico más sofisticado del planeta: Rainbow 2009 y por supuesto en Rainbow Buenos Aires. Con ocho años de garantía, dos velocidades, motor electrónico de 25.000 revoluciones por minuto. Conózcala en su hogar sin cargo ni compromiso de compra.

GRAN NOVEDAD

¿DESCANSO ALGUNA VEZ RESPIRANDO AIRE PURO?

Seguramente no, entonces encienda su Rainbow en la función descanso y duerma sin interrupciones. Rainbow durante la noche le purifica el aire... posibilitando que su respiración no inale partículas en suspensión de hongos, microbios, bacterias y ácaros.

Los seres humanos necesitamos tres cosas para vivir:

1- Comida.

2- Agua pura para beber.

Y lo que usted sólo puede comprar con Rainbow:

Aire limpio y puro.

¿Sabía que, con nuestro equipo usted puede tener en su hogar alfombras, tapizados, almohadones de pluma, plumón, mascotas (perro-gato) y todo lo prohibido? Cuando usted solicite la demostración gratuita en su hogar, comprobará que lo prohibido es sólo una palabra.

Punto número 1:

Imagine: ¿por qué un placard donde guardamos la ropa limpia y que también tenemos un tapado de lana, un sacón, un pulóver, no le produce alergias? La respuesta es simple. Usted puede tener el control de sacar el polvo y lavarlos cuantas veces sea necesario. Piense si a algunas prendas guardadas en el placard, las pusieramos de alfombra. Al término de un mes, estaríamos frente al problema que le endosamos a las alfombras: ALERGIAS. Entonces tendríamos culpables con otros nombres: tapados, sacones y toda la indumentaria guardada en el placard. Pregunta: ¿las alfombras son alérgicas? ¿O las hacen alérgicas los métodos equivocados y erróneos que utilizamos para combatir los problemas de alergias?

Punto número 2:

¿Por qué los expertos dicen que las alfombras producen alergia? ¿Por qué dicen que los gatos, perros, mascotas producen alergias? ¿Por qué las almohadas, cubrecamas de plumas y colchones dicen que producen alergias?

Muy simple...

Es porque usted no puede sacar definitivamente el polvo infeccioso, tome el control de sostener el hogar libre de pelos y caspa que se ponen en suspensión, sino quedará fuera de control la capacidad de sus defensas.

Es que usted no puede extraer de los colchones, almohadas y cubrecamas la defecación que producen los ácaros (aún lavando esos elementos).

Solución definitiva.

Rainbow saca el 100% el polvo de sus alfombras. Extrae en el ámbito del dormitorio la defecación de los ácaros, los ácaros vivos, los muertos y la madre de los ácaros: "su alimento" que es, ni mas ni menos, la piel muerta del ser humano que cada 28 días renueva su piel, por completo.

TERROR ACAROS



Esta noche, compartirá su cama con ellos?

El Acaro defecará allí; su materia fecal irá directo a sus pulmones y de ahí pasará al resto de su organismo, desencadenando ataques de alergias, asma, rinitis, etc...

Se alimenta de la piel muerta y se reproduce por millones.

MADE IN USA

**GARANTIA
8 AÑOS**



1938

1955

1960

1980

1990



El electrodoméstico del futuro! HOY

"Recuerde que si usted no tiene Rainbow, cada vez que usted enciende su aspiradora, la contaminación que produce en su hogar es ALARMANTE"

Showroom - Servicio Técnico - Accesorios

SOLICITE DEMOSTRACION SIN CARGO - ENVIOS A TODO EL PAIS

Rainbow Buenos Aires

Monroe 4320 (C1430BLT) Cap. • Tel/Fax: 4545-0558 (rot.)
E-mail: rainbuenosaires@rainargentina.com.ar

CONSULTE POR VIAJES A OTROS DESTINOS DE LA ARGENTINA Y EL MUNDO 0-800-888-3777 turismo@aca.org.ar

LOS DESTINOS QUE DEBEMOS CONOCER DE NUESTRO PAÍS.

Recuerde que si el destino que desea no está aquí, puede consultarlo gratuitamente llamándonos al

0-800-888-3777

Tarifas en pesos por persona base habitación doble. Sólo servicios terrestres. No incluye aéreos. Sujetas a cambios. No válido Semana Santa ni feriados.
Operador responsable: Apacheta Viajes, Leg. 9787, Disp. 1342/97

MENDOZA Y SAN RAFAEL EN BUS

Vigencia: hasta 30 de junio de 2009

Salidas: diarias

Incluye:

- Bus cama Buenos Aires / Mendoza / San Rafael / Buenos Aires (Chevallier).
- 3 noches de alojamiento en Mendoza.
- 3 noches de alojamiento en San Rafael.
- Desayuno.
- Traslados.
- Excursiones City tour y bodegas (Mendoza), y Dique Los Reyunos (San Rafael).

Tarifas y hoteles:

Habitación estándar	Hotel Ritz y Tierra Mora Apart 3 estrellas turista	Hotel Cordón de Plata y Hotel Kalton 3 estrellas	Hotel Solaz de los Andes y Hotel Tower Inn 4 estrellas
Single	\$1.747	\$1.540	\$2.227
Doble	\$1.179	\$1.180	\$1.529
Triple	\$1.087	\$1.066	\$1.348

Consulte por opción aérea

Tarifa en pesos por persona base indicada. No incluye gastos administrativos ni de reserva. Sujetas a modificación sin previo aviso.

Operador responsable: Dominor Tour Operator EVT, Leg. 11482, Res. 1552/02

CATARATAS DEL IGUAZÚ EN BUS

Vigencia: hasta el 21/6/09

Salidas: domingos

Duración: 7 días / 4 noches con media pensión

Hotelería: 4 noches en el hotel elegido

Excursiones: Ruinas de San Ignacio - Minas de Wanda - Cataratas lado argentino - Cataratas lado brasileño - Hitos Tres Fronteras.

Tarifas y hoteles:

Habitación estándar	Salvatti Iguassu 3 estrellas	Hotel Carima 3 estrellas
Single	\$790	\$1.141
Doble	\$638	\$914

Suplemento coche cama adicionar **\$70**

Tarifas especiales por pasajero en base indicada. Tarifas para residentes. Tarifas: sujetas a modificación sin previo aviso y/o hasta agotar cupo de 10 lugares. No incluye gastos de reserva ni administrativos. No válido fin de semana largo ni Semana Santa.

Operador responsable: Marsans Internacional Argentina S.A., Leg. 10.237

SAN MARTÍN DE LOS ANDES EN BUS

Vigencia: hasta el 30 de junio de 2009

Salidas: diarias desde La Plata, Retiro y Liniers

CERRO CHAPELCO

Como todos los años, los socios del **ACA** tienen importantes beneficios en medios de elevación, alquiler de equipos y clases. A partir de mayo de 2009 ya pueden consultar las tarifas.



Incluye:

- Bus cama Buenos Aires / San Martín de los Andes / Buenos Aires con cena y desayuno (Crucero del Norte).
- 4 noches de alojamiento con desayuno.
- Traslados de llegada y salida.

Tarifas y hoteles:

Habitación estándar	Cabañas del Chapelco (alpina sin desayuno) turista	Hostería Las Walkirias 3 estrellas	Hotel Patagonia Plaza 4 estrellas
Single	\$728	\$1.258	\$1.758
Doble	\$633	\$851	\$1.368
Triple	\$586	\$756	\$1.268

Consulte por opción aérea. Consulte por excursiones opcionales y alojamiento en otros establecimientos.

Tarifa en pesos por persona base indicada. Habitaciones estándar: No incluye gastos administrativos ni de reserva. Sujetas a modificación sin previo aviso.

Operador responsable: Dominor Tour Operator EVT, Leg. 11482 Res. 1552/02

PENÍNSULA VALDÉS EN BUS

Vigencia: hasta el 21/06/09

Salidas: diarias

Duración: 7 días / 4 noches con desayuno

Hotelería: 4 noches en el hotel elegido

Excursiones: full day a Península Valdés

Tarifas y hoteles:

Habitación estándar	Hotel Tolosa 3 estrellas	Hotel Yene Hue 4 estrellas
Single	\$1.603	\$1.902
Doble	\$1.187	\$1.397

Tarifas: especiales por pasajero en base indicada, para residentes.

No válido fin de semana largo ni Semana Santa. Tarifas: sujetas a modificación sin previo aviso y/o hasta agotar cupo de 10 lugares. No incluye IVA, gastos de reserva ni administrativos. Tarifas: sujetas a espacio y modificación.

Operador responsable: Marsans Internacional Argentina S.A., Leg. 10.237

ESCAPADA A EL CALAFATE

Vigencia: hasta 30/6/2009

Salidas: diarias

Duración: 4 días / 3 noches con desayuno

Incluye:

- Traslados de llegada y salida.
- 3 noches de alojamiento en Hostería Las Dunas.
- Excursión terrestre glaciario Moreno. Servicio regular.

Opcional: El Galpón - Minitrekking - Navegación Upsala: todo glaciares.

Tarifas: **\$640** (single) - **\$440** (doble) - **\$414** (triple)

Precio por persona sujeto a modificación sin previo aviso.

No incluye transporte. Sólo servicios terrestres. No incluye entrada a parque nacional. Consulte por otras opciones hoteleras.

Promociones exclusivas para residentes de la Republica Argentina.

Operador responsable: ACA Turismo, categoría EFSL, Leg. 0076 - Res. 716/72

ESCAPADA A USHUAIA

Duración: 4 días / 3 noches

Salidas: Diarias

Vigencia: Hasta 28 /06/2009

Régimen: Desayuno

Incluye:

- Traslados de entrada y salida
- 03 noches de alojamiento en Hotel Canal Beagle 4 *
- Excursión Parque Nacional (No incluye entrada)

Tarifas: Single \$ 625 / Doble \$ 420

Tarifas por persona. Válido para residentes en Argentina. No incluye aéreo, Solo servicios terrestres.

Operador Responsable: ACA Turismo - Categoría ESFL - Legajo N° 0076 - Res. 716/72

Hoteles, hosterías y cabañas en la Argentina y el resto del mundo

Realice sus reservas de alojamiento a través de nuestra central de reservas:

hoteles@aca.org.ar

VUELTA AL NORTE

Vigencia: hasta el 21/6/09

Salidas: domingos

Duración: 8 días / 7 noches con desayuno

Incluye:

Traslados - 2 noches en Tucumán - 1 noche de alojamiento en Taí del Valle - 4 noches de alojamiento en Salta - City tour en Tucumán y Salta - Ruinas de Quilmes - Cafayate - Humahuaca - Quebrada de los Sosas.

Hotelería: Hotel Catalinas Park (Tucumán) / Hotel Taí (Taí del Valle) / Hotel Marilian (Salta)

Tarifas: \$1.820 (single) - \$1.360 (doble) - \$1.244 (triple)

Consulte por otras opciones hoteleras.

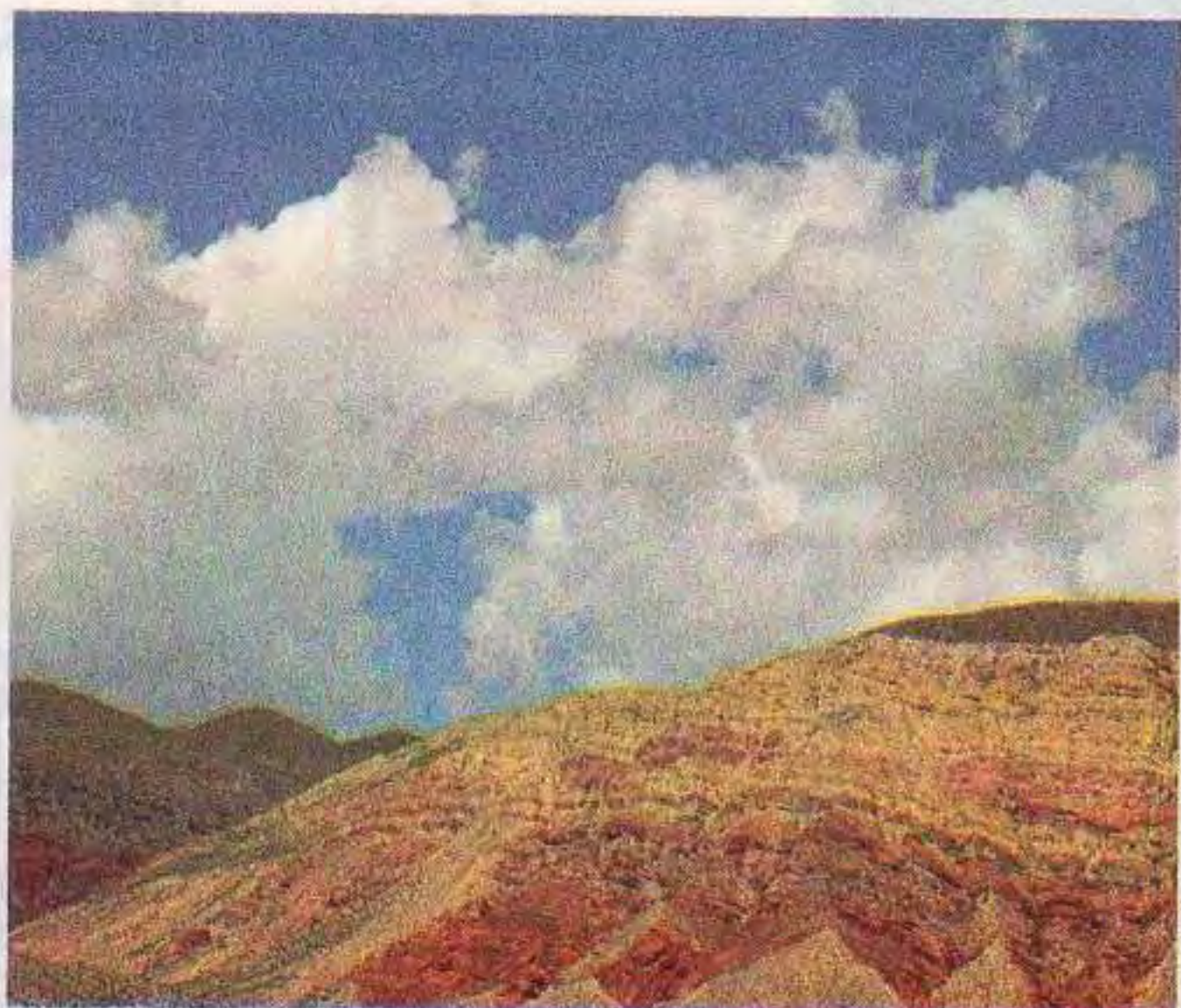

Tarifas en pesos para residentes. No válidos feriados y/o fin de semana largo. Tarifas sujetas a cambios y/o modificación sin previo aviso.

Sólo servicios terrestres, no incluye transporte.

Operador responsable: Apacheta Viajes, Leg. 9787, Disp. 1342/97

SALTA, LA LINDA

Vigencia: hasta el 28/6/09

Duración: 4 días / 3 noches

Incluye:

- Traslado de entrada y salida.
- 3 noches de alojamiento con desayuno.
- Excursión City tour.
- Excursión Cafayate (sin almuerzo) (servicio regular).

Tarifas y hoteles:

Habitación	Hotel Alejandro I 5 estrellas	Hotel Altos de Balcarce 3 estrellas
Single	\$1.220	\$884
Doble	\$690	\$668
Triple	\$625	\$597

Consultar por aéreos

CONSULTE POR VIAJES A OTROS DESTINOS DE LA ARGENTINA Y EL MUNDO 0-800-888-3777 turismo@aca.org.ar

SALIDAS GRUPALES

AÑO 2009

Para mayor detalle de los programas visite nuestra página web: www.aca.org.ar

ENCANTOS DE FRANCIA Y ESPAÑA

Salida: 4/9/09

Garantizado mínimo 12 pasajeros

Duración: 16 días

Incluye:

- Pasaje aéreo en Clase Económica - Ruta: Buenos Aires / París y Madrid / Buenos Aires.
- Recorrido por París (3 noches), Lourdes (1 noche), Andorra (1 noche), Barcelona (2 noches), Valencia (1 noche), Granada (2 noches), Sevilla (2 noches), Madrid (1 noche + late check-out).
- Traslados de llegada y salida con asistencia.
- 13 noches de alojamiento en hoteles categoría 3* Sup. / 4* con desayuno + late-check out Madrid.
- 3 cenas (Andorra / Granada / Sevilla).
- Transportación en autobús con guía acompañante durante todo el recorrido.
- Visitas y recorridos según itinerario con guía de habla hispana
- Entrada al Palacio de la Alhambra.
- Asistencia al viajero con seguro de cancelación hasta 75 años.

Tarifa: US\$ 3.297

Tarifa en dólares por persona base habitación doble. Sujeta a disponibilidad y/o modificación sin previo aviso. No incluye tasa de Ezeiza ni gastos administrativos.

Operador responsable: Organización Piamonte S.A. EVT, Leg. 2268

CONOCER EUROPA DEL ESTE

Salidas: 18/5/09 - 15/7/09

2/9/09 - 9/9/09

Duración: 17 días con media pensión

Recorriendo: Múnich - Innsbruck - Salzburgo - Viena - Budapest - Praga.

Incluye:

- Pasaje aéreo de ida y vuelta en clase económica con restricciones en Lufthansa.
 - Hoteles ubicados en planta urbana de la ciudad; categoría 3* superior y 4* en habitaciones dobles estándar con baño privado. Media pensión durante todo el recorrido.
 - Transporte en autocar privado.
 - Excursiones y visitas con guía de habla hispana; entradas a museos y monumentos indicadas en el programa.
 - Propinas obligatorias a maleteros (una maleta por persona).
 - Acompañamiento de un representante de la empresa durante todo el recorrido terrestre y en el tramo aéreo de Buenos Aires a Múnich.
- Tarifa: US\$ 5.441 (salida 18/5/09)
- Consultar por extensión a Berlín
- Tarifa en dólares por persona base habitación doble. Sujetas a modificación

sin previo aviso de acuerdo con fluctuación cambiaria. No incluye tasa de Ezeiza ni gastos administrativos.

Operador responsable: Turismo Pe-com SACFI EVT, Leg. 445 - Becció Viajes SRL, Leg. 10408

PAISAJES DE EUROPA

Salida: 8 / 6 / 09

Duración: 21 días

Recorriendo: París - Ámsterdam - Colonia - Crucero por el Rin - Francfort - Rotemburgo - Praga - Innsbruck - Viena - Venecia - Florencia - Asís - Roma - Niza - Barcelona - Madrid.

Incluye:

- Aéreo Buenos Aires / París y Madrid / Buenos Aires por Iberia.
- Alojamiento en los hoteles categoría turista con desayuno.
- Excursiones y servicios de acuerdo con itinerario.

Tarifa: US\$ 3.824

Tarifa en dólares por persona base habitación doble o triple. Sujetas a disponibilidad y modificación sin previo aviso. No incluye tasa de Ezeiza ni gastos administrativos y/o reserva.

Operador responsable: Turar S.A., Leg. 1498, Res. 781/77

CONOCER SUR DE ITALIA

Salida: 19/9/09

Duración: 19 días / 16 noches con media pensión

Recorriendo: Palermo - Agrigento - Siracusa - Taormina - Sorrento - Nápoles - Roma.



Incluye:

- Pasaje aéreo de ida y vuelta en clase económica de Alitalia con restricciones.
- Alojamiento en hoteles categoría 4 estrellas, ubicados en planta urbana en habitaciones dobles con baño privado incluyendo desayuno buffet y comidas donde se indica.
- Transporte en autocar privado.
- Excursiones y visitas con guía de habla hispana, entradas a museos y monumentos indicadas en el programa.
- Propinas obligatorias a maleteros (una maleta por persona).
- Transporte en autocar privado.

- Acompañamiento de un representante de la empresa durante todo el recorrido terrestre y en el tramo aéreo de Buenos Aires a Palermo.

Tarifa: US\$ 6.604

Consultar por extensión al norte de Italia

Tarifa en dólares por persona base habitación doble. Sujetas a disponibilidad y modificación sin previo aviso. No incluye tasa de Ezeiza ni gastos administrativos.

Operador responsable: Turismo Pe-com SACFI EVT, Leg. 445 - Becció Viajes SRL, Leg. 10408

RUSIA

Salidas: 1/8/09 - 5/9/09

Duración: 14 días / 11 noches

Incluye:

- Aéreos Buenos Aires - Moscú / San Petersburgo - Buenos Aires.
 - 4 noches de alojamiento en Moscú con desayuno.
 - 1 noche de alojamiento en Vladimir con pensión completa.
 - 1 noche de alojamiento en Yaroslavl con pensión completa.
 - 4 noches en San Petersburgo con desayuno.
 - Tren nocturno Moscú / San Petersburgo.
 - Todos los traslados.
 - Visitas y excursiones en todos los destinos.
 - Guías en español.
 - Guía acompañante desde la Argentina (min. 20 pasajeros).
- Tarifa: US\$ 5.455
- (salida 1 de agosto. Consultar suplemento salida septiembre)
- Tarifa en dólares por persona base habitación doble. Sujetas a modificación sin previo aviso. No incluye gastos de reserva ni administrativos. No incluye tasa de Ezeiza ni otros gastos no especificados, visa, etc.
- Operador responsable: King Midas, Leg. 9454

GRECIA Y TURQUÍA CON CRUCERO

Salidas: 11/5/09 - 1/6/09

14/9/09 - 21/9/09

Incluye:

- Pasaje aéreo Buenos Aires / Atenas / Estambul / Buenos Aires.
- 3 noches de alojamiento en Atenas con desayuno.
- 3 días de crucero por las islas del Egeo y Turquía. Pensión completa a bordo. Categoría F-Interno.
- 2 noches en Kusadasi con desayuno, 1 almuerzo y 2 cenas.
- 1 noche en Pamukkale con pensión completa.
- 2 noches en Fethiye con desayuno, 1 almuerzo + 2 cenas.
- 1 noche en Antalya con pensión completa.
- 2 noches en Capadocia con pensión completa.

- 3 noches de alojamiento en Estambul con desayuno.

- Tren nocturno Ankara / Estambul con camarote, base doble.

- City tour Atenas con Acrópolis.

- 2 visitas de día completo con almuerzo incluido en Estambul.

- Guía acompañante desde la Argentina (mínimo 20 pax).

Tarifa: US\$ 4.880 (base habitación doble) - suplemento single: US\$ 1290.

No incluye DNT, tasas, impuestos, propinas, IVA ni gastos administrativos.

Operador responsable: King Midas, Leg. 9454

EGIPTO, JORDANIA Y DUBAI

Salidas: 24/4/09 - 8/5/09 - 9/10/09

Duración: 18 días / 15 noches

Incluye:

- Pasaje aéreo Buenos Aires / El Cairo / Ammán / Dubai / Buenos Aires.
 - 4 noches en El Cairo con desayuno.
 - 4 noches de crucero por el Nilo con pensión completa.
 - 1 noche en Ammán con desayuno.
 - 2 noches en Petra con desayuno.
 - 4 noches en Dubai con desayuno.
 - Todos los traslados.
 - Excursión de día completo en El Cairo, Museo Egipcio y pirámides.
 - City tour de Ammán y Dubai.
 - Visita de día completo en Petra.
 - Visita de día completo a Abu Dhabi.
 - Pasajes aéreos internos en Egipto: El Cairo / Luxor / Aswan / El Cairo.
 - Guías de habla hispana.
 - Guía acompañante desde la Argentina (mínimo 20 pax).
- Posibilidad de habitación doble a compartir para mujeres. Consultar
- Tarifa: US\$ 6.075 (salidas abril y mayo. Consultar suplemento octubre)
- Tarifa en dólares por persona base habitación doble. Sujetas a modificación sin previo aviso. No incluye gastos de reserva ni administrativos. No incluye tasa de Ezeiza ni otros gastos no especificados, visa, etc.
- Operador responsable: King Midas, Leg. 9454

EGIPTO, TURQUÍA Y GRECIA

Salidas: 4/5/09 - 1/6/09 - 15/9/09

22/9/09 - 6/10/09

Duración: 19 días / 16 noches

Incluye:

- Pasaje aéreo Buenos Aires / El Cairo / Estambul / Atenas / Buenos Aires.
- 4 noches en El Cairo con desayuno.
- Excursión en El Cairo, para recorrer el Museo Egipcio y pirámides de Giza.
- Pasajes aéreos internos en Egipto: El Cairo / Aswan / Luxor / El Cairo.
- 3 noches de crucero por el Nilo con pensión completa.
- 3 noches Estambul con desayuno buffet.
- 2 excursiones de día completo con almuerzo en Estambul.
- Visitas y excursiones durante el tour

CONSULTE POR VIAJES A OTROS DESTINOS DE LA ARGENTINA Y EL MUNDO **0-800-888-3777 turismo@aca.org.ar**

CRUCEROS

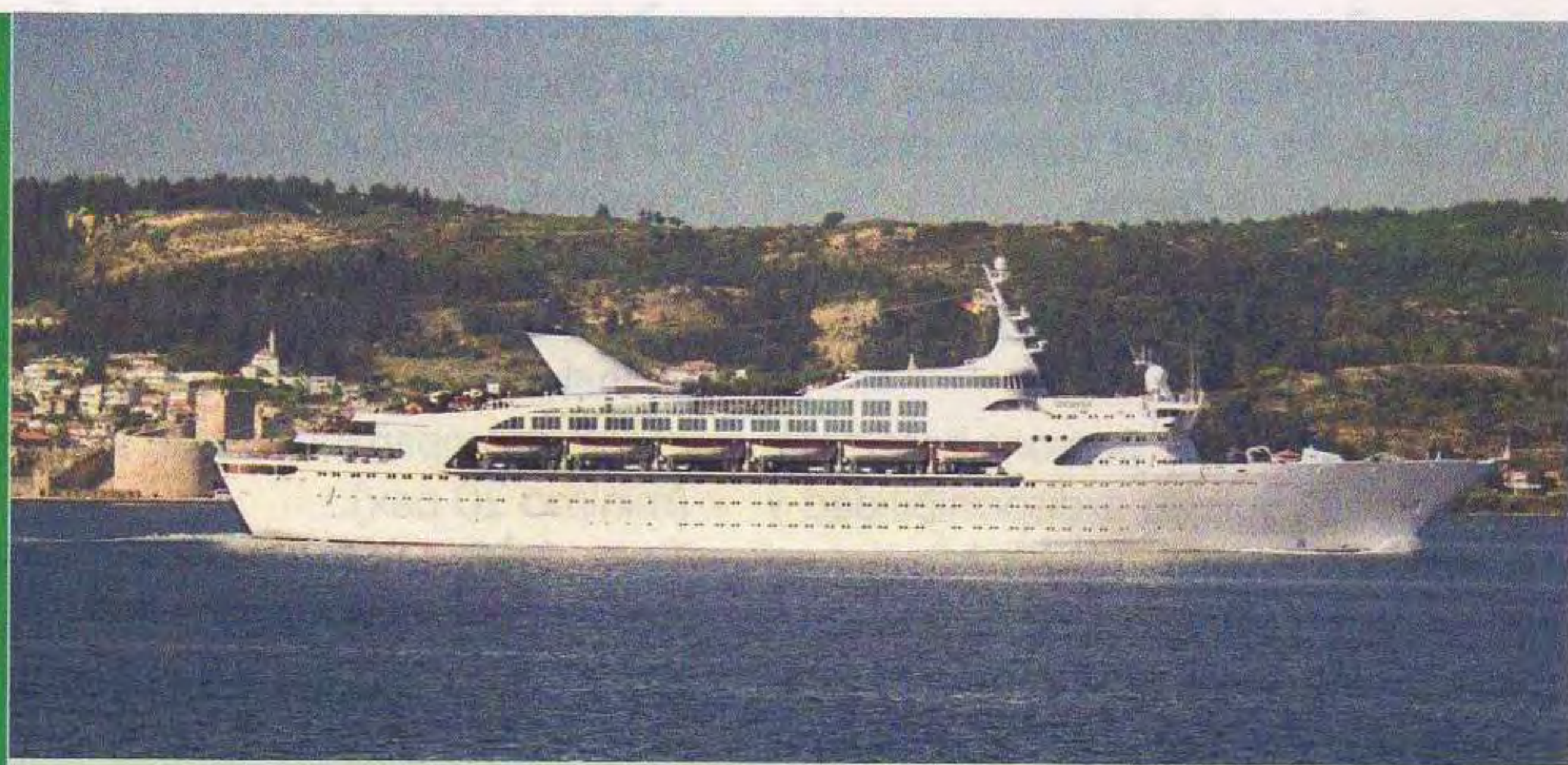

MSC CRUCEROS Y COSTA CRUCEROS TEMPORADA 2009 / 2010:

Transatlánticos - Minicruceros - Brasil desde Buenos Aires

Anticípese y gane en beneficios

Ya puede consultar por itinerarios, fechas y promociones vigentes

de Capadocia y el crucero del Nilo.

- 1 noche a bordo del tren Ankara / Estambul con camarote privado.

- 2 noches en Capadocia con pensión completa.

- Pasaje aéreo Estambul / Ankara.

- 3 noches en Atenas con desayuno buffet.

- City tour en Atenas con Acrópolis.

- Todos los traslados.

- Guías de habla hispana.

- Guía acompañante desde la Argentina (mínimo 20 pax).

Posibilidad de habitación doble a compartir para mujeres. Consultar

Tarifa: US\$ 6.025 (salidas mayo - junio - septiembre. Consultar suplemento salida octubre).

Tarifa en dólares por persona base habitación doble. Sujetas a modificación sin previo aviso. No incluye gastos de reserva ni administrativos. No incluye tasa de Ezeiza ni otros gastos no especificados, visa, etc.

Operador responsable: King Midas, Leg. 9454

JORDANIA Y EMIRATOS ÁRABES UNIDOS

Salida: 6/6/2009, acompañado por Cecilia Marcos

Duración: 16 días / 13 noches

Incluye:

- Pasaje aéreo saliendo de Buenos Aires, por Lufthansa. Incluye tramos internos.

- Hotelería: categoría "lujo".

- Desayuno a lo largo de todo el recorrido.

- Un total de 7 comidas durante el itinerario.

- Una cena "barbacoa", servida en una lujosa tienda en el desierto.

- Servicios: visitas con guías locales de habla hispana.

- Total garantía de acompañamiento desde la salida de Buenos Aires, con un mínimo de 20 pasajeros viajando juntos.

- Seguro de asistencia en viaje hasta los 74 años cumplidos, según condiciones

generales.

- Charlas ilustrativas y brindis de despedida a los participantes.

- Obsequio de guía y bolso de viajes.

Tarifa: US\$ 6.150

Tarifa en dólares por persona base habitación doble. Sujetas a modificación sin previo aviso. No incluye gastos de reserva ni administrativos. No incluye tasa de Ezeiza ni otros gastos no especificados, visa, etc.

Operador responsable: Viajes Omvesa, Leg. 4095, Res. 053/98

CONOCER ESCANDINAVIA

Salida: 18/7/09

Duración: 17 días / 14 noches con media pensión

Recorriendo: Copenhague - Lofthus - Bergen - Oslo - Estocolmo - Helsinki

Incluye:

- Pasaje aéreo de ida y vuelta en clase económica de Lufthansa con restricciones.

- Alojamiento en hoteles categoría 4 estrellas, ubicados en planta urbana en habitaciones dobles con baño privado, incluyendo desayuno buffet y comidas donde se indica.

- Transporte en autocar privado.

- Ferry de Copenhague a Oslo en camarotes externos.

- Ferry de Estocolmo a Helsinki en camarotes externos.

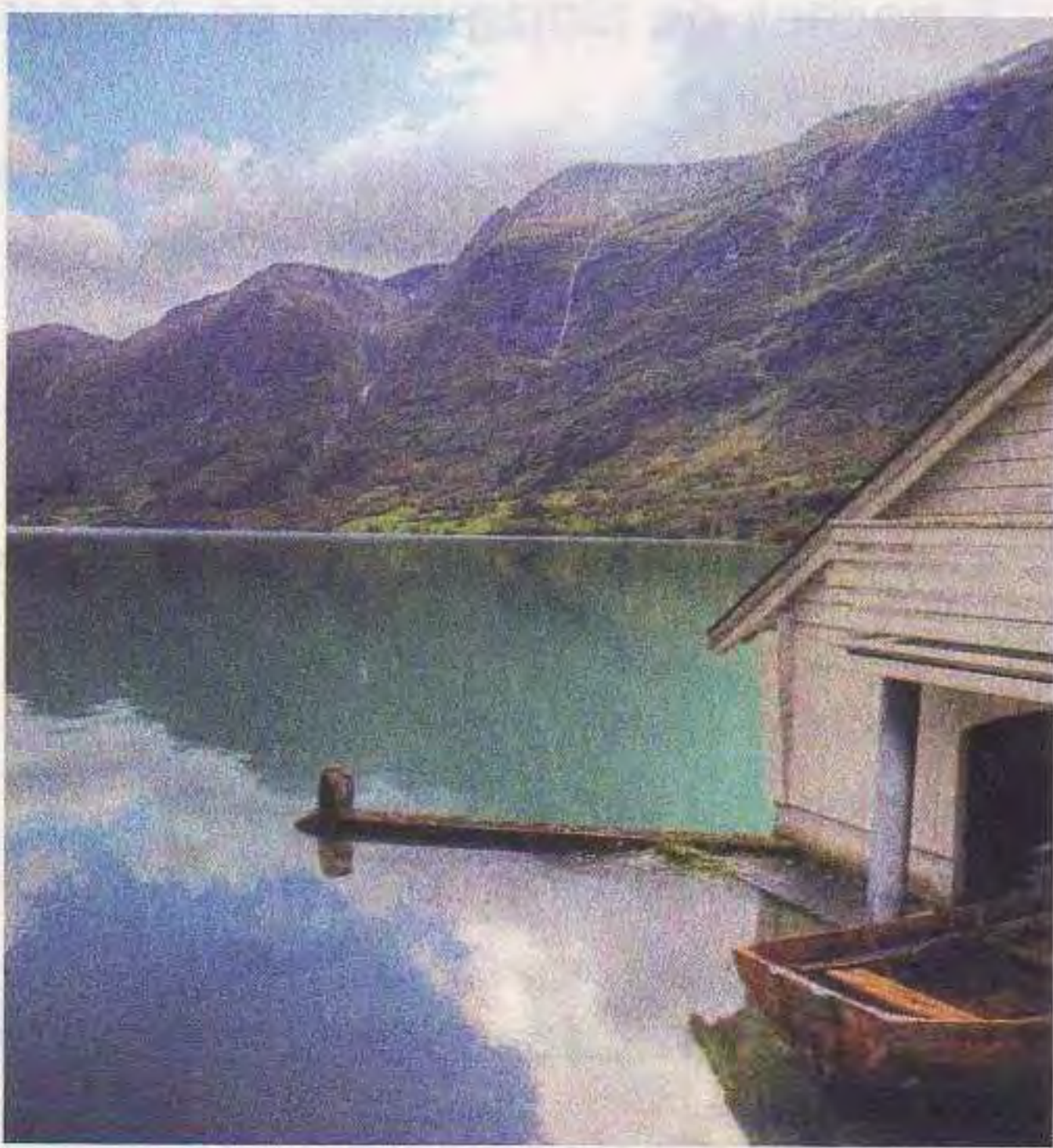

- Excursiones y visitas con guía de habla hispana; entradas a museos y monumentos indicadas en el programa.

- Propinas obligatorias a maleteros (una maleta por persona).

- Acompañamiento de un representante de la empresa durante todo el recorrido terrestre y en el tramo aéreo de Buenos Aires a Copenhague.

Consultar extensión a Rusia

Tarifa: US\$ 7.123

Tarifa en dólares por persona base habitación doble. Sujetas a modificación sin previo aviso de acuerdo a fluctuación cambiaria. No incluye tasa de Ezeiza ni gastos administrativos.

Operador responsable: Turismo Pe-com SACFI EVT, Leg. 445 - Becció Viajes SRL, Leg. 10408

CHINA Y JAPÓN

Salidas: 23/5/09 - 11/10/09

Duración: 19 días / 15 noches

Incluye:

- Pasaje aéreo Buenos Aires / Pekín // Shanghai / Tokio // Osaka / Buenos Aires.

- 10 noches en China. Hoteles 5* con desayuno buffet.

- 5 almuerzos chinos.

- 5 noches en Japón. Hoteles 4* sup. con desayuno.

- Todos los traslados.

- Visitas y excursiones en Pekín, Xian, Shanghai, Tokio, Hakone y Kioto.

- Vuelos internos Beijing / Xian / Shanghai.

- Cena especial con pato laqueado.

- Espectáculo de acrobacia en Shanghai.

- Guías y asistencia en español.

- Guía acompañante desde la Argentina (mínimo 20 pax).

Posibilidad de habitación doble a compartir para mujeres. Consultar opcional San Francisco

Tarifa: US\$ 5.975 (salida 23 de mayo. Consultar suplemento salida octubre)

Tarifa en dólares por persona base habitación doble. Sujetas a modificación sin previo aviso. No incluye gastos de reserva ni administrativos. No incluye tasa de Ezeiza ni otros gastos no especificados, visa, etc.

Operador responsable: King Midas, Leg. 9454

CHINA Y HONG KONG CON STOP EN TORONTO

Salidas: 9/5/09 - 6/6/09

5/9/09 - 26/9/09

Duración: 19 días / 15 noches

Incluye:

- Pasaje aéreo Buenos Aires / Toronto / Pekín // Shanghai / Hong Kong / Buenos Aires

- 1 noche de alojamiento en Toronto hotel 4*.

- 12 noches en China. Hoteles 5* con desayuno buffet.

- 7 almuerzos chinos.

- 2 noches en Hong Kong. Hotel 4* sup. con desayuno.

- Todos los traslados.

- Visitas y excursiones según itinerario.

- Vuelos internos Pekín / Xian / Guilin / Shanghai.

- Cena especial con pato laqueado.

- Espectáculo de acrobacia en Shanghai.

- Guías y asistencia en español.

- Guía acompañante desde la Argentina (min. 20 pax)

Posibilidad de habitación doble a compartir para mujeres. Consultar

Tarifa: US\$ 6.030 (salida de mayo y junio. Consultar suplemento salida septiembre)

Tarifa en dólares por persona base habitación doble. Sujetas a modificación sin previo aviso. No incluye gastos de reserva ni administrativos. No incluye tasa de Ezeiza ni otros gastos no especificados, visa, etc.

Operador responsable: King Midas, Leg. 9454

AMERICA DEL SUR Y CARIBE

COLONIA WEEKEND

Vigencia: hasta 10/12/2009

Duración: 2 días/1 noche

Incluye:

- Barco lento (Eladia Isabel) a Colonia ida y vuelta + Traslados puerto/hotel/ puerto

- Alojamiento en hotel a elección

Hotel Posada del Virrey 3* (desayuno): Single \$ 529 Doble \$ 370

Hotel El Mirador 4* (media pensión): Single \$ 649 doble \$ 479

Consulte otras opciones hoteleras y noches adicionales

Tarifas por persona expresadas en pesos No incluye IVA (2%) ni tasas portuarias (\$81). Sujetas a modificaciones sin previo aviso. No incluye gastos administrativos. No válido fin de semana largo ni días festivos / Diferencia por barco rápido por tramo \$ 35 + \$ 7 imp.

Operador responsable: GRUPO 8, LEG.: 11604 - EXP.: 253/03

PUNTA CANA - ESPECIAL SOLTEROS

Vigencia: 9/5/09 - Cupos confirmados

Duración: 7 noches

Incluye:

- Pasaje aéreo Buenos Aires / Punta Cana / Buenos Aires con Lan en clase económica.

- Traslado de entrada y salida.

- 7 noches de alojamiento con *all inclusive*.

- Programa especial de actividades.

Tarifas: US\$ 2.139 (single) - **US\$ 1.765** (doble) - **US\$ 1.731** (triple)

Tarifa en dólares por persona base habitación indicada. Sujetas a modificación sin previo aviso. No incluye tasa de Ezeiza ni gastos administrativos.

Operador responsable: Organización Piamonte S.A., EVT, Leg. 2268

Presentamos el calzado más seguro y cómodo del mercado.



Seguridad más Confort.

CORDURA®

Optima respiración de su pie.

Plantilla Confort



Respirable



Absorción de impactos



Gran flexibilidad

**Confeccionada en PU, altamente flexible
Favorece la circulación y a las articulaciones
Reduce la fatiga.**



Diseño y tecnología exclusiva para aumentar al máximo la calidad de su andar.

www.MBProfesionales.com.ar



GESTION DE LA CALIDAD

RI-9000-



Representantes exclusivos de Calzado Ombu en todo el país

www.confecat.com.ar

ABASTECER
Uruguay 882 - CABA (1015)
4811 4516 / 4815 4825
www.abastecerseguridad.com.ar
info@abastecerseguridad.com.ar

ALDO JAVIER FERRARI
ITUZAINGO 1150
LANUS-BUENOS AIRES
4225-9724
mawenkoombuairlibre@hotmail.com

INDUSTRIAL TAYLOR S.A.
AV LOS CONSTITUYENTES 778 (EX RUTA 9)
GRAL PACHECO-BUENOS AIRES
4740-2225/2727
ventas@taylorseguridad.com.ar

PUY ALEJANDRO
RIVADAVIA 493
CORDOBA
0351-425-2113
alepuy@arnet.com.ar

DIPROGOM
AV RIVADAVIA 10989
CAPITAL FEDERAL
4643-1149
diprogom@ciudad.com.ar

BURGOM SRL
MONTEVERDE 4170 - BURZACO
BUENOS AIRES
4299-5726/4299-6408/ 0222415503642
burgom@ciudad.com.ar

DISTRIBUIDORA INDURBA
JUAN MANUEL DE ROSAS 3325
SAN JUSTO-BUENOS AIRES
4482-1846
indurba@hotmail.com
www.indurba.com.ar

GOMA PAZ SRL
ARIJON 1637
ROSARIO - SANTA FE
0341-465-1936/461-4568
gomapaz@yahoo.com

CASA JONAS
LARREA 229
CAPITAL FEDERAL
4952-9559
ventas@casajonas.com.ar

VENTAS VARELA SH
CALLE 2 N0-600
LA PLATA-BUENOS AIRES
0221-421-7887
ventas@ventasvarela.com.ar

PAGANONI Y.TENAGLIA S H
LARDIZABAL Y TUCUMAN
MARCOS JUAREZ - CORDOBA
03472-42-6099
pyt@coyspu.com.ar

FORTIN REPUBLICA S.A.
AV. HIPOLITO YRIGOYEN 579
PUERTO MADRYN-CHUBUT
02965-47-2407/47-2839
prov@fortinrepublica.com.ar

El Rosedal

en su mejor versión

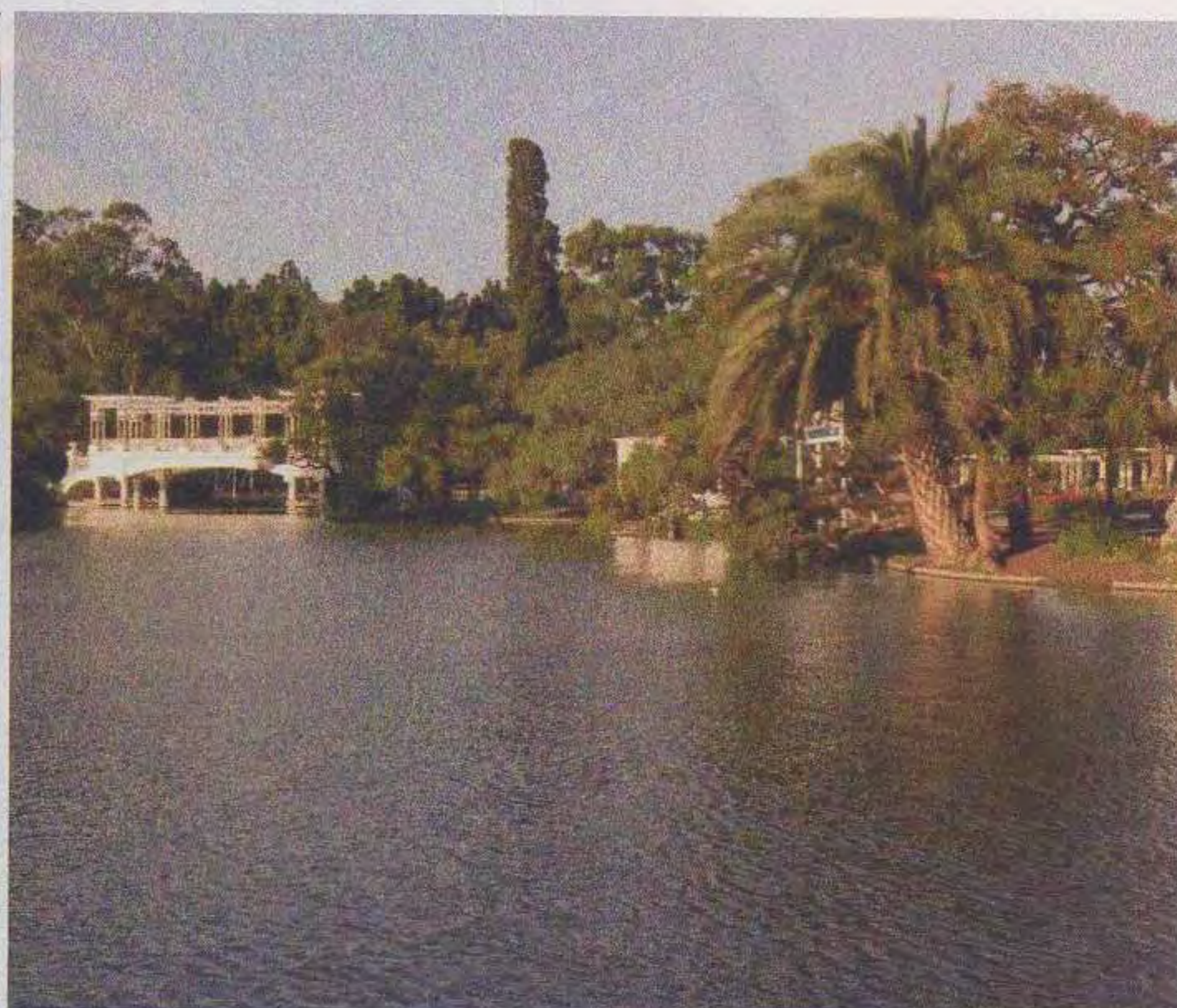

El Parque se viste de gala para recibir el bicentenario con más rosas, mejores caminos y su valor arquitectónico recuperado.

POR SUSANA ESTÉVEZ

En julio de 2008 comenzaron las obras de restauración y preservación del Rosedal de Palermo. La iniciativa fue de YPF, empresa que se propuso devolverle al emblemático paseo su

antiguo esplendor. Cinco meses después de iniciadas las obras, el 15 de diciembre de 2008, el Rosedal reabría sus rejas, totalmente renovado.

Las tareas fueron variadas, y para llevarlas a cabo se convocó a los mejores especialistas de cada rubro. Más de 140 personas estuvieron involucradas en las diversas obras que se ejecutaron. Todas las mejoras se realizaron con la supervisión de la Dirección de Espacios Verdes del Gobierno de la Ciudad Autónoma de Buenos Aires y de expertos en cada tema.

La restauración

La obra de conservación y restauración comprendió las siguientes acciones:

La rosaleda. Se llevó a cabo una limpieza general en un área de 5.200 metros cuadrados, que significó la remoción de los ejemplares irre recuperables y el trasplante de 1.700 especies. También se instaló un sistema de riego por goteo y se plantaron 5.000 rosales nuevos. Además, se destaca la composición y tipología de cada rosal, su historia y su valor lúdico.

Árboles y arbustos. Para revertir el estado de deterioro que presentaba la vegetación leñosa, se efectuaron podas de limpieza, formación y acortamiento, con el objeto de revitalizar cada especie. También se



erradicaron los ejemplares secos, muy debilitados o malformados.

Caminos y senderos. Se colocaron varias capas de granza cerámica roja sobre suelo nivelado y compactado, para mejorar el tránsito y la funcionalidad de los recorridos. El material permite un fácil mantenimiento y aporta valor estético gracias al contraste de colores.

Sanitarios. Los dos grupos de sanitarios públicos fueron totalmente remodelados para permitir el acceso a personas con movilidad reducida. Entre otras tareas, se reemplazaron las griferías, retretes y revestimientos cerámicos. Además, se efectuó una pintura integral de los edificios.

Instalación de riego. El Parque cuenta con un sistema de riego por goteo y por aspersión que fue adaptado a las nuevas necesidades hídricas de la propuesta. En particular, se renovaron todos los elementos de la red: circuitos, mangueras, bombas, tableros, aspersores y controladores de riego. Se revisaron los sistemas de bombeo y tuberías y se instalaron nuevos acoples para riego manual.

Instalación eléctrica. Se cambiaron los tableros seccionales y se instaló la puesta a tierra del sistema.

Iluminación. Se restauró el alumbrado de caminos, senderos, puentes, monumentos, pérgolas, fuentes de agua y sectores de servicio. Se revisaron las columnas de alumbrado y se reemplazaron los cables de alimentación para garantizar la máxima seguridad. En cuanto al patrimonio histórico del Parque, se recuperaron las farolas de diversos tipos y se cambiaron sus vidrios y pintura.

UN JARDÍN DE ROSAS

Símbolo del esplendor de la ciudad de Buenos Aires en los comienzos del siglo XIX, el Rosedal es una clara expresión del afán de refinamiento que caracterizó a nuestra *belle époque*. Ese espíritu es evidente en el texto que integra las memorias de los trabajos realizados por la Dirección General de Paseos Públicos de la ciudad de Buenos Aires, en 1914:

"El progreso de la ciudad requería, en materia de paseos, un exponente de su cultura y de su buen gusto y se pensó en la creación de una *roseraie* o jardín de rosas, donde pudiesen reunirse las más hermosas y variadas flores de ese género. (...) La *roseraie* tiene una extensión de 34.040 metros superficiales. De composición decorativa moderna, es una creación no solamente ornamental sino también útil e instructiva. Los rosales, que existen en número de 14.650, fueron distribuidos de acuerdo con la armonía y contraste de los colores, que sobre el fondo verde del césped, dan relieve a los tonos".



Fuentes. Las cinco fuentes que integran el paseo fueron restauradas según parámetros de protección histórica. En ese sentido, se realizaron tareas de hidrolavado de obra civil, reparación de grietas y fisuras e impermeabilización. También se cambiaron las instalaciones eléctricas, de iluminación y los sistemas de bombeo.

Puentes, monumentos, pérgolas y elementos ornamentales. Se llevó a cabo la restauración del patrimonio arquitectónico del Parque con la supervisión de especialistas en la preservación de sitios históricos. Se recuperó integralmente la mampostería, las vigas superiores y la pintura de protección del puente de estilo griego y de la pérgola. Los jarrones, vasos con pedestal y maceteros también fueron recuperados con los más altos estándares del arte.

Mobiliario urbano. Se realizaron trabajos de hidrolava-

do y refacción de los bancos de granito y de madera.

Señalización. Se renovaron los carteles y elementos de información: nomencladores generales y sectoriales, atriles didácticos con la historia del Rosedal, oficinas, servicios y fuentes. Además, se incorporaron nuevos elementos que describen la variedad de rosas plantadas.

Herrería. El cerramiento perimetral del Parque (rejas y portones) fue reacondicionado integralmente para evitar los efectos del óxido y el deterioro de la pintura.

El Patio Andaluz

Las obras de recuperación de este preciado monumento permitieron revertir el deterioro que lo afectaba. Se rearmó la pérgola para devolverle su forma original, deformada por la vegetación, tarea que demandó desmontar las vigas, reubicar algunos pilares y enderezar las columnas.

En cuanto a la mampostería, además de ser sometida a una limpieza general, se consolidaron e integraron sus piezas. Se realizaron tratamientos anticorrosivos en barandas y apoyabrazos y se reemplazaron algunos de sus tramos. Los elementos ornamentales que estaban deformados recuperaron su diseño original y se integraron piezas faltantes.

Respecto de las mayólicas de la fuente central y el revestimiento decorativo, se recompusieron las piezas desprendidas y además recibieron una limpieza profunda. La restauración integral de las mayólicas, según parámetros históricos, se llevará a cabo en una segunda etapa, durante este año.

FUENTES CONSULTADAS

Dirección de Comunicación y Relaciones Externas de YPF
www.buenosaires.gov.ar

SEMBRANDO HISTORIA EN TIERRA FÉRTIL

Fue Juan Manuel de Rosas quien compró los terrenos del entonces denominado Bañado de Palermo. El 3 de febrero de 1852 fue derrotado en la batalla de Caseros, y por decreto provincial N° 1474, todas sus propiedades en la provincia de Buenos Aires pasaron a ser de pertenencia pública. En esos terrenos del Bañado de Palermo está emplazado el Parque Tres de Febrero (en conmemoración a la batalla), donde se encuentra el Rosedal. El Parque Tres de Febrero se inauguró oficialmente el 11 de noviembre de 1875, con la presencia del presidente de la República, Nicolás Avellaneda, quien plantó una "magnolia americana del bosque primitivo", que aún se conserva.

Domingo Faustino Sarmiento, cuyo aprecio por la vegetación era notable, plantó en el Parque un árbol nuevo que resultó ser el jacarandá.

En 1891, el paisajista francés Carlos Thays asumió como director de Paseos Públicos y quedó a cargo del Parque. Su gestión fue decisiva en el embellecimiento del paseo.

En el centenario de la Revolución de Mayo, ante la imponente presencia de la infanta Isabel de Borbón, se colocó la piedra fundamental del Monumento de los Españoles, que se inauguraría en 1927.

Rápido y Ventajoso

Con un simple click solicitá
vía web el seguro automotor*
que más te conviene.

www.aca.org.ar



Asegurá tu auto con los que más saben
de autos y contá además con estos
beneficios exclusivos para socios:

- Kilometraje ilimitado y gratuito en el servicio de remolque.¹
- Descuento en la cuota social.²
- Auto sustituto por siniestro indemnizable.³



* POR CONVENIO CON CAJA DE SEGUROS S.A. 1-SUJETO A REGLAMENTACIÓN DEL SERVICIO. EXCEPTO PLANES DE RESPONSABILIDAD CIVIL SOLAMENTE. 2- EXCEPTO PLANES DE RESPONSABILIDAD CIVIL ÚNICAMENTE. EL SOCIO VITALICIO NO ABONA IMPORTE ALGUNO POR SU CUOTA SOCIETARIA, Y POR TAL CONDICIÓN, NO APLICA LA MENCIONADA REDUCCIÓN. 3-EN LOS TÉRMINOS PACTADOS CON EL PRESTADOR. LOS SEGUROS SON EMITIDOS POR CAJA DE SEGUROS S.A.

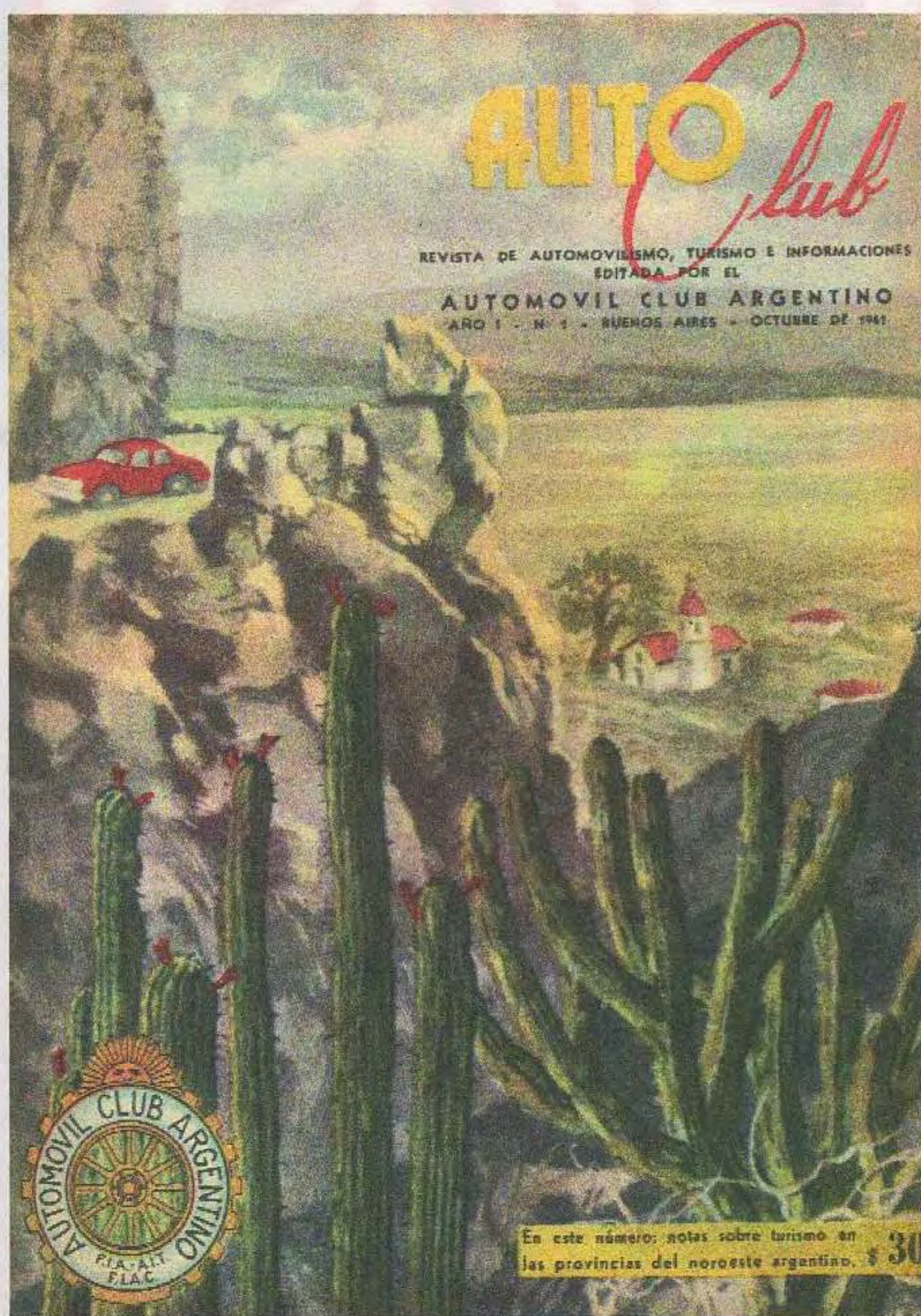

1961

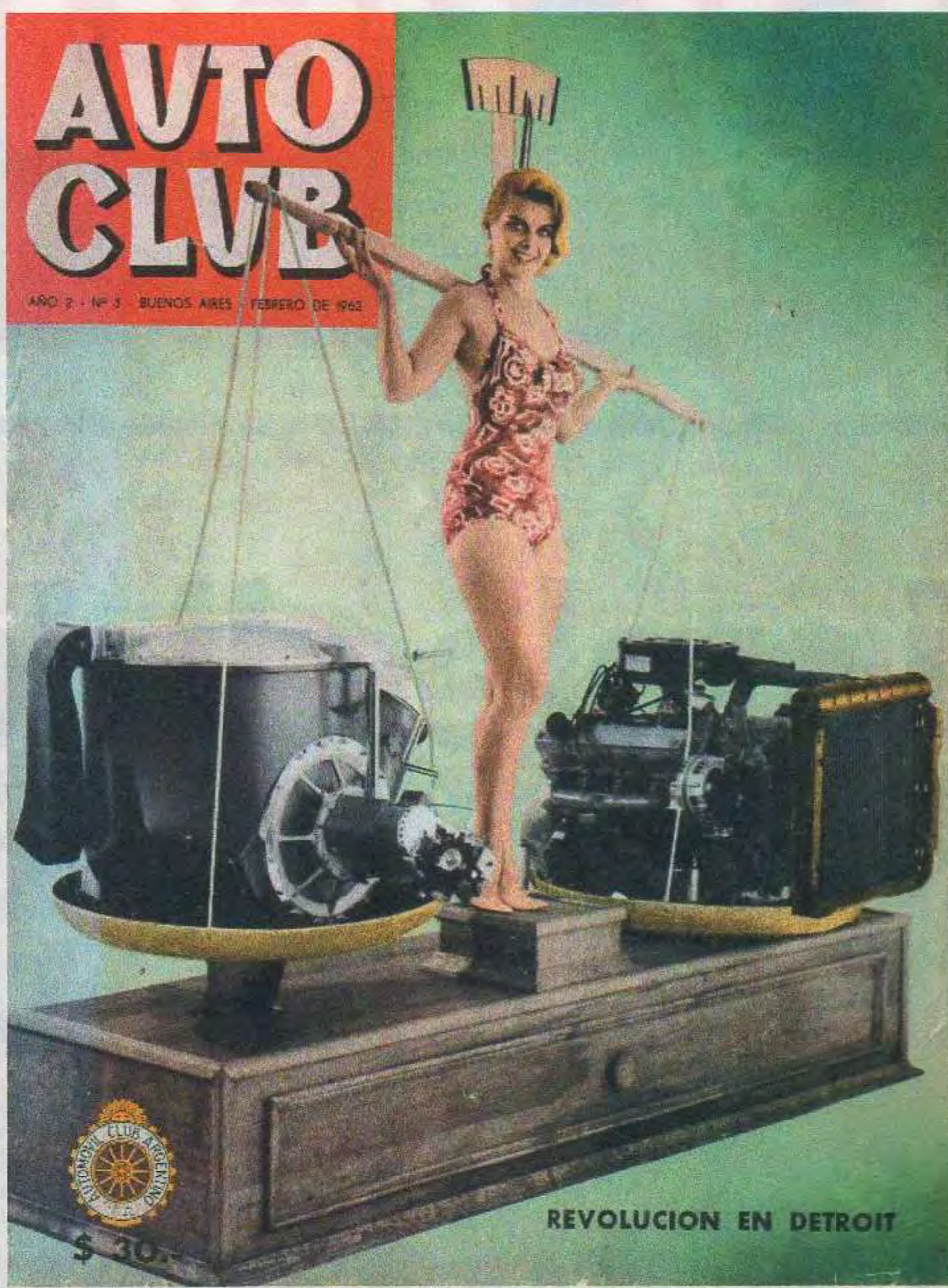

1962



1962

MEDIO SIGLO Y 200 NÚMEROS DESPUÉS

POR HORACIO DEL PRADO

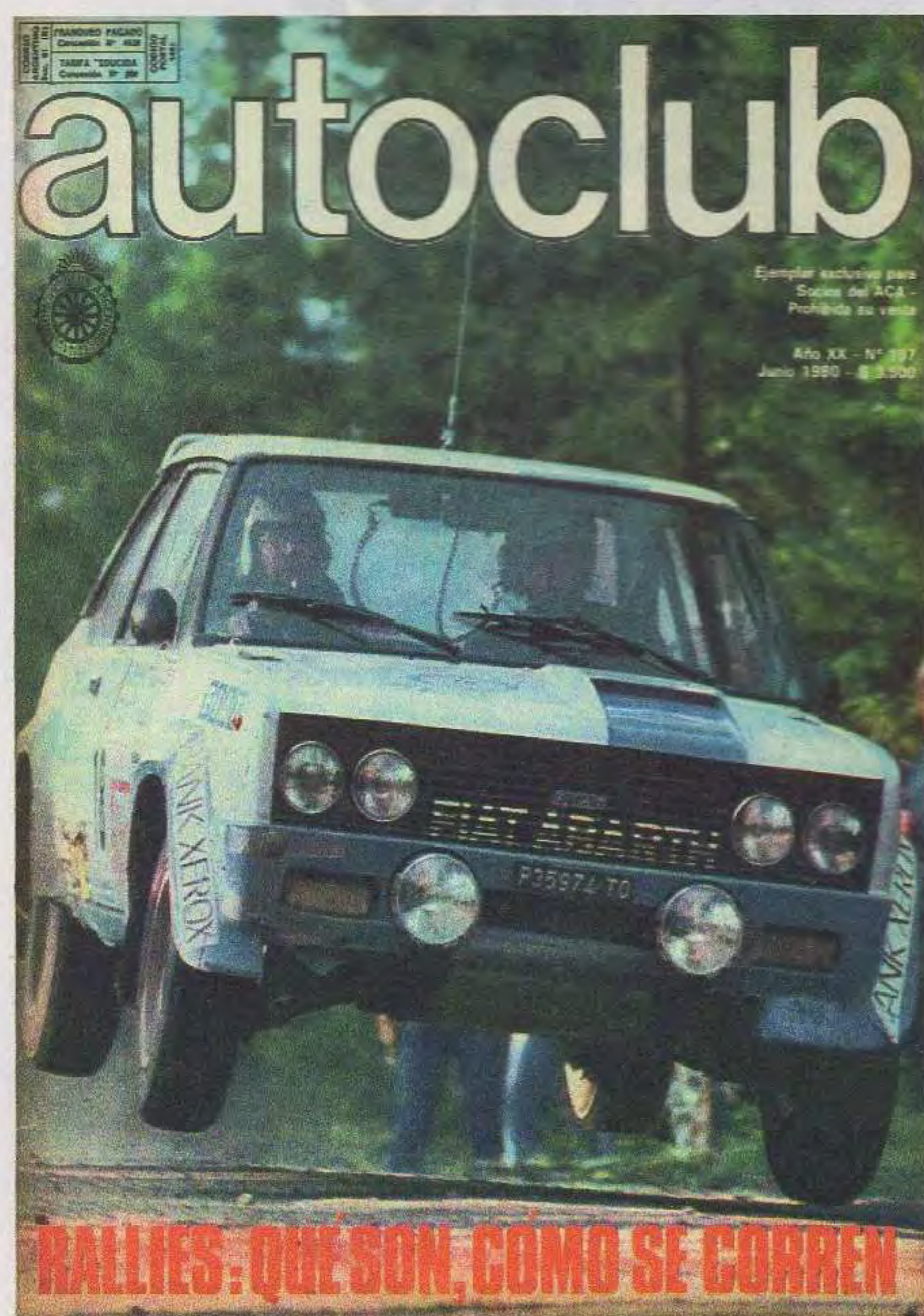

1980

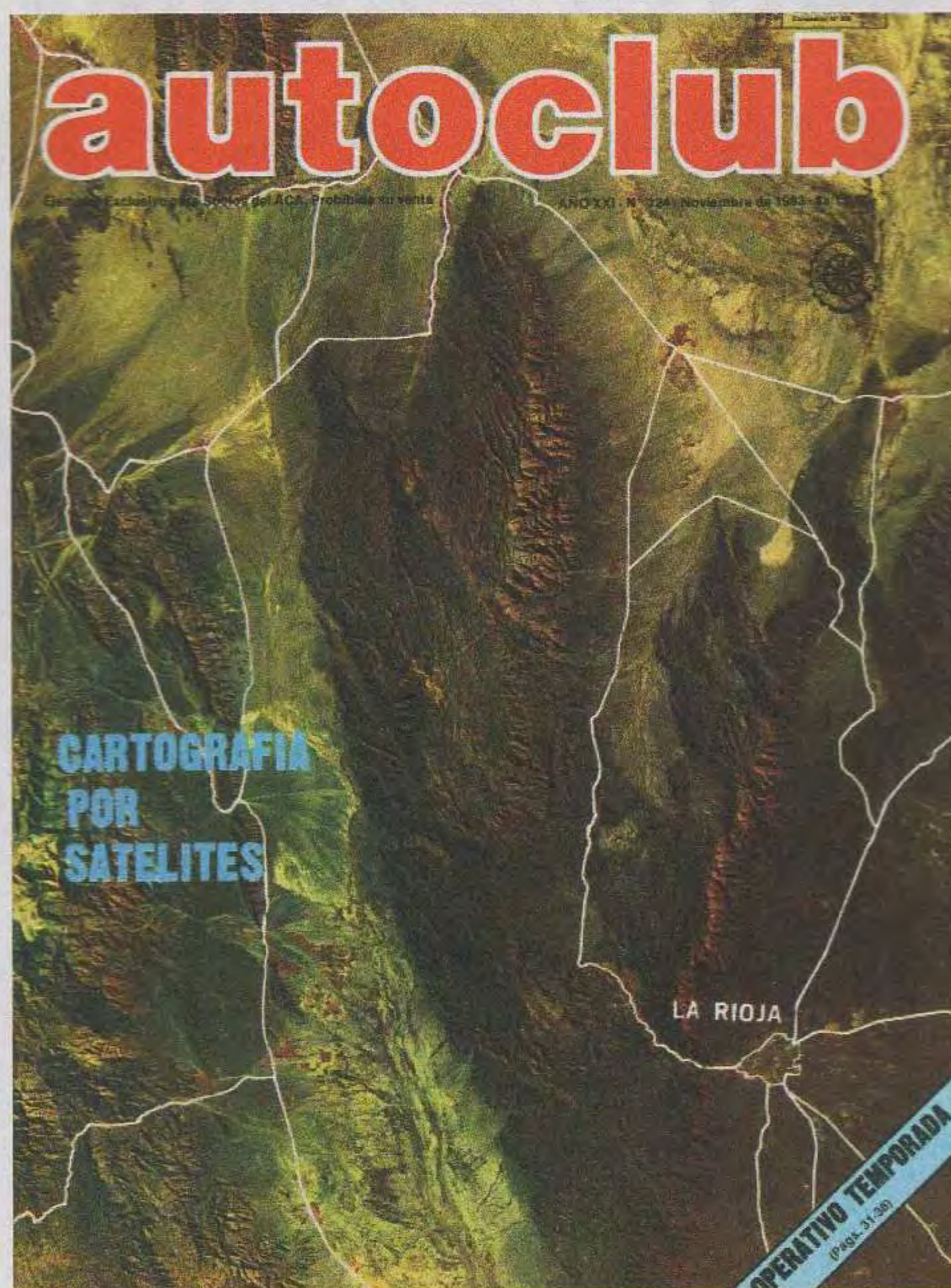

1983



1994

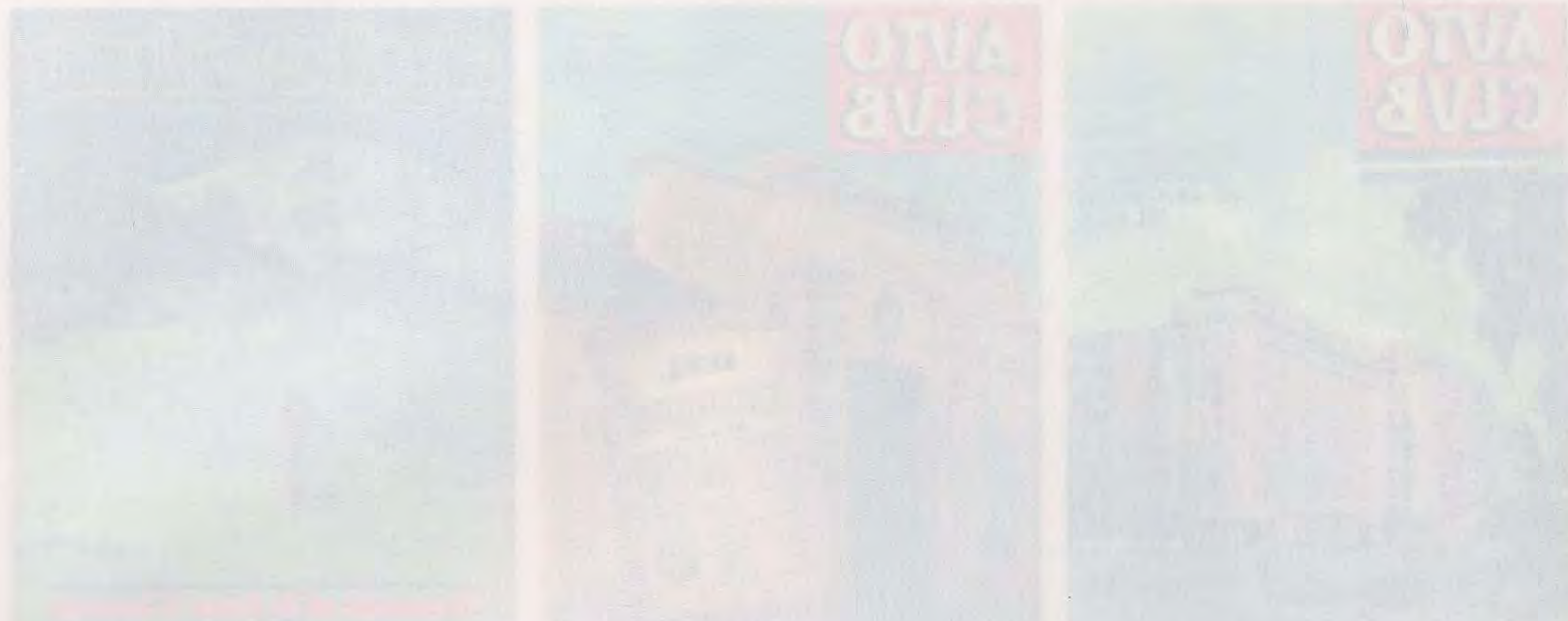

Muchas cosas pasan en medio siglo de historia en un país. Tantas como las que caben en 200 números de una publicación. En octubre de 1961, el Automóvil Club Argentino presentaba oficialmente *Autoclub*. El staff de la revista era encabezado institucionalmente por el Dr. César C. Carman, presidente del ACA. Y a continuación se destacaba la Comisión Asesora, que estaba por entonces integrada por un elenco de lujo: la presidía Marcos Victorica y lo secundaban Roberto N. Lobos, Lino Palacio, Alfredo Calisto y al timón editorial, el secretario general, el médico y abogado don Manuel Goldstraj.

¿Era este mismo país? ¿Era distinto? ¿Sigue siendo la misma Argentina pero cambió el entorno mundial, llegó la globalización y se impusieron nuevas reglas de convivencia internacional o cambió la Argentina junto con el mundo? ¿Para bien? ¿Para mal? ¿Hay lecciones que puedan sacarse de la relectura de *Autoclub*, con la perspectiva que permite el tiempo transcurrido?

En principio, una: aquella camada que casi 50 años atrás lanzó la revista, tituló su primera nota "De regreso". Y allí se propuso: "Después de casi tres lustros de ausencia... el Automóvil Club Argentino se hace presente otra vez en el quehacer periodístico nacional. En esta oportunidad, nuestra decisión es no volver a abandonarlo, como lamentablemente aconteció en otras anteriores, por razones de circunstancias". Este número 200 prueba que, a salvo de voluntarismos o de proyecciones efímeras, aquella fe en la iniciativa emprendida por la gente del Club tenía un fundamento serio.

Una gran revista

Uno de los más tradicionales editores argentinos, fundador de una casa señera en la tradición de libros y revistas, aconsejaba desde una colección de máxi-

mas que sus herederos solían repartir a sus equipos de redacción: "Para un editor no hay mejor lectura que su propia publicación". Asomarse a la colección de *Autoclub* le dará la razón. En principio, porque es decididamente impresionante la lista de firmas de primerísima línea que han desfilado por sus páginas. Poetas, científicos, escritores, dramaturgos, periodistas, artistas...

Horacio Estol, por ejemplo, escribía las crónicas desde los Estados Unidos que lo hicieron famoso (entre otras cosas, como corresponsal del diario *Clarín*), pero poniendo el foco en la problemática para los socios del Automóvil Club Argentino: cómo se vivía el uso cotidiano del automóvil en los Estados Unidos, pero experimentado con ojos y temperamento argentinos. Algunas de sus crónicas ameritarían la reedición actual. Como ejemplo, un título: "El problema del estacionamiento y el estacionamiento del problema". Estaba hablando de Nueva York en los 60 y la comparaba con Buenos Aires... Resuena con tremenda actualidad.

Desde el número 1 de *Autoclub* firmó sus notas Rodolfo M. Taboada, una de las más grandes firmas argentinas disponibles en el momento. Taboada ya era famoso por su pluma en géneros tan diversos como el guión cinematográfico y televisivo, las letras de tango y el humor en la revista *Rico Tipo*, de Guillermo Divito, donde había popularizado un seudónimo desbordante de ingenio: Tomás Elvino Blanco. A modo de ayudamemoria para los lectores: en el mismo año 1961 en que apareció *Autoclub*, Taboada presentó la letra de "Por qué la quise tanto", que con música de Mariano Mores se constituyó en uno de los grandes clásicos del tango, que ya había pasado su época de oro. Es aquél que dice "Remotos acordeones / despliegan en la noche / sus pájaros de bruma...". Fue un gran año 1961 para él, porque el estreno del tango corrió por cuenta de

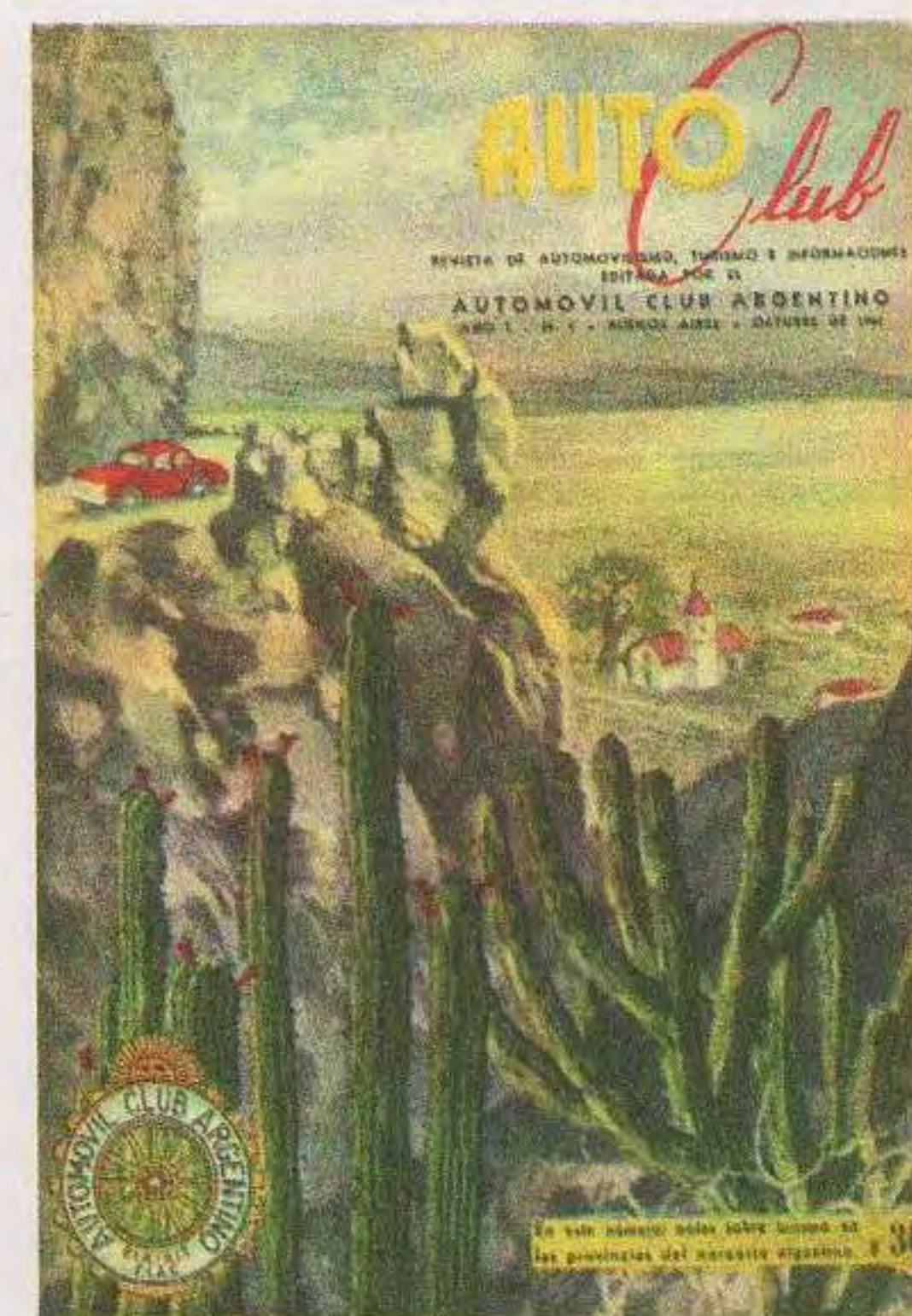

El desarrollo de la cartografía se refleja en los 200 números de la revista, uno tras otro. Desde las primeras hojas de ruta, que se convertirían en un clásico.

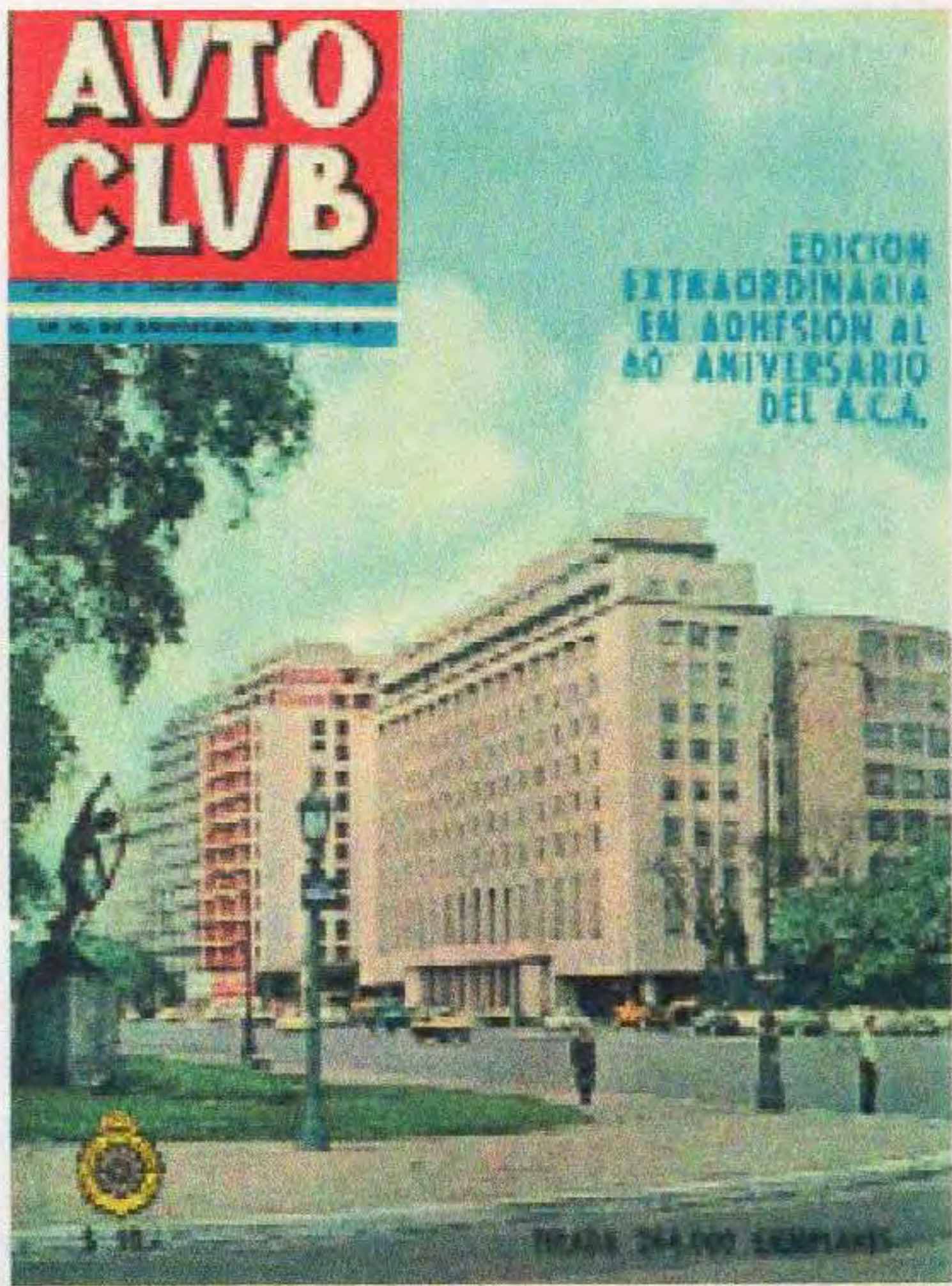

1964

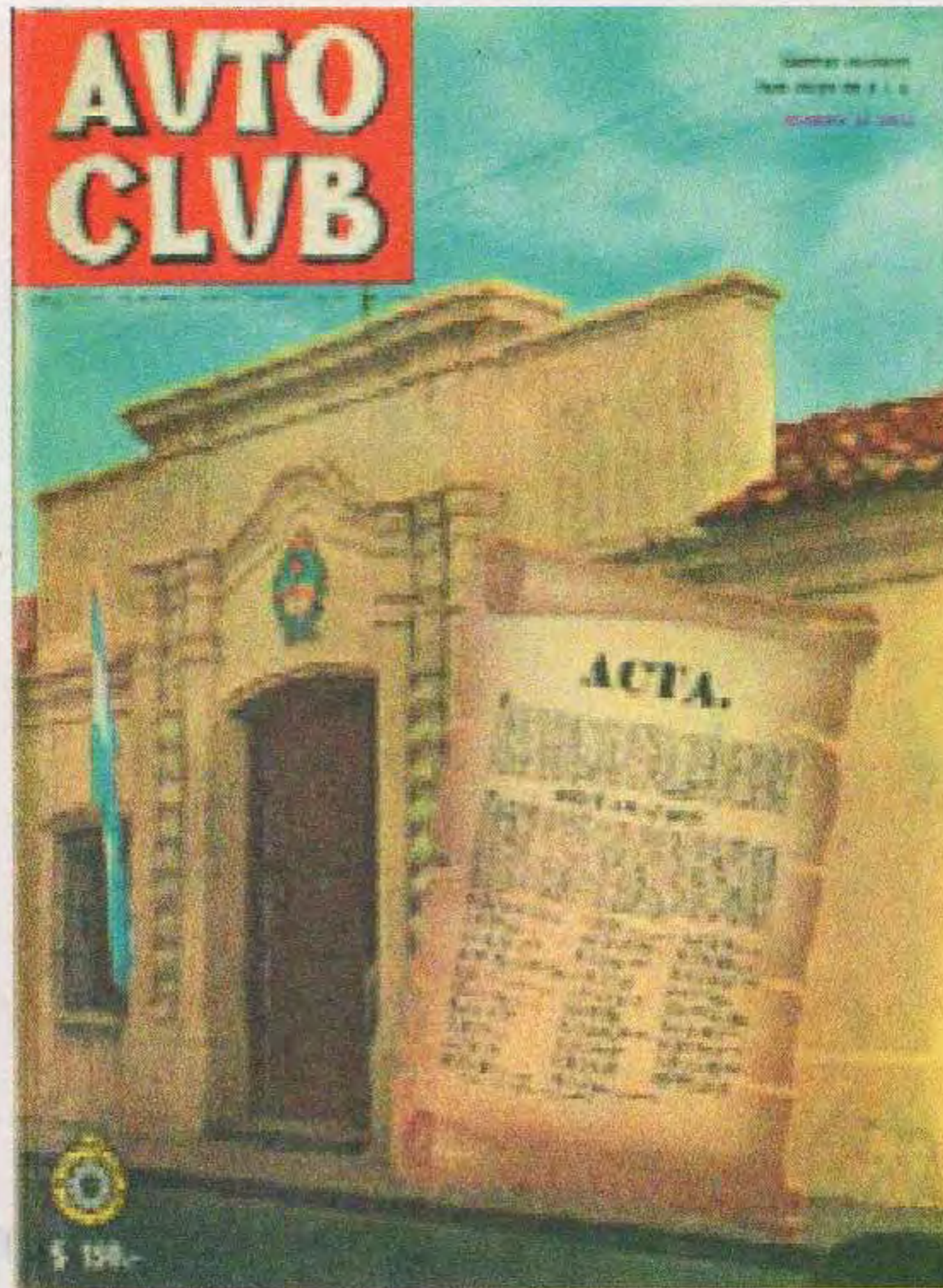

1966

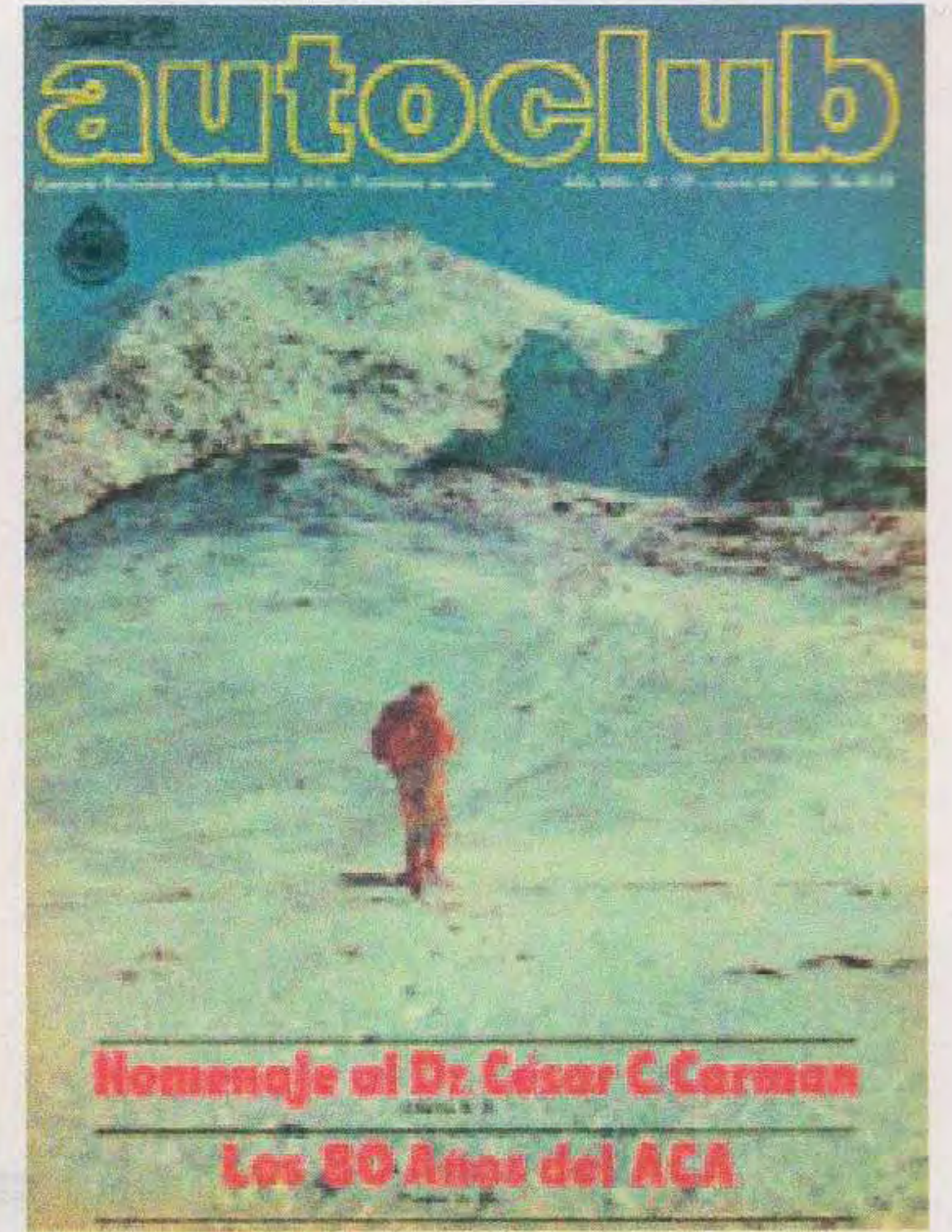

1984

Hugo del Carril en la revista *Estrellas en el Avenida*, con la orquesta de Mores. ¿Qué escribió don Rodolfo M. Taboada como primera nota para *Autoclub*?: “El sueño del automóvil propio”.

Pirolín de Macramé era otro seudónimo famoso. Ocultaba al talento humorístico del doctor Florencio Escardó. Su título de presentación: “¡Oh, el automóvil!”

Lino Palacio, uno de los más grandes nombres en la historia del humor gráfico, una auténtica celebridad desde que consagró personajes como Don Fulgencio y se consagró con las inolvidables tapas a color de la revista *Billiken*, se anotó con dos páginas simplemente tituladas “Autos”.

Como se anticipó en la nota editorial de esta edición, el listado de firmas “de Fórmula 1” literaria y periodística es interminable.

Los viajes y los mapas

Dos clásicos en los que el Automóvil Club Argentino ha liderado podría decirse que desde su nacimiento, se vieron reflejados de manera brillante en las páginas de su revista: la cartografía y el diario de viaje, que encuentra en la colección de *Autoclub* innumerables cumbres de este subgénero literario.

Sixto Pondal Ríos, intelectual y artista prolífico (sólo en guiones cinematográficos se le cuentan más de 60 y la mayoría exitosos), escribió sus notas “Desde Ushuaia a La Quiaca”. Chamico, seudónimo de nada menos que el gran poeta Conrado Nalé Roxlo, escribía sobre “Córdoba y sus aguas”, anticipando otra pieza de antología, “Córdoba”, de Ulises Petit de Murat, otro grande: poeta, traductor, guionista de calidad y cantidad de filmes, y para no ser menos que Rodolfo M. Taboada, autor de “Bailate un tango, Ricardo”, con música de Juan D’Arienzo.

OTRAS COSAS QUE PASABAN EN 1961

- El papa Juan XXIII daba a conocer su Encíclica *Mater et Magistra*.
- John Fitzgerald Kennedy juraba como 35° presidente de los Estados Unidos de América.
- El presidente de la Nación, Arturo Frondizi, mantenía una reunión secreta con Ernesto “Che” Guevara nada menos que en la Quinta Presidencial de Olivos...
- La reunión de la OEA en Punta del Este aprobaba la Alianza para el Progreso, propuesta por los Estados Unidos para el continente. Roberto Alemann, ministro de Economía, encabezaba la delegación argentina.
- Patrice Lumumba era asesinado en el Congo.
- Los Estados Unidos intentaban una invasión fallida a Cuba, en Bahía de Cochinos.
- En la República Dominicana era asesinado el dictador Rafael Leónidas Trujillo.
- Moría Ernest Hemingway, Premio Nobel de Literatura.
- En Israel se juzgaba al criminal de guerra Adolf Eichmann, capturado por un comando secreto en la Argentina, donde vivía con una identidad falsa.
- Oscar Alfredo Gálvez se consagraba campeón de Pista y Carretera en un mismo año.
- En fútbol, la “Academia” Racing Club se consagraba campeón con un equipo inolvidable: Negri, Anido y Mesías; Blanco, Peano y Sacchi; Corbatta, Pizzuti, Mansilla, Sosa y Belén.
- José Francisco Sanfilippo se convertía en goleador del año por cuarta temporada consecutiva, batiendo el récord de Arsenio Erico, que lo había conseguido tres años seguidos.

PRO-AQUA®

INTERNATIONAL

LA MAS COMPLETA DEL MERCADO

LANZAMIENTO PARA LATINOAMERICA

HIDROSISTEMA INTEGRAL DE SALUD Y LIMPIEZA



- Purifica y aromatiza el aire
- Limpia colchones, sillones y tapizados
- Lava todo tipo de pisos y alfombras (incluido autos y barcos)
- Vidrios, ventanales, etc
- Funciones de compresor

Termina definitivamente con los ataques de asma y alergia ocasionados por acaros y microbios.
Certificado por Laboratorios Europeos



Certificado por ZPMed



Cepillo doble poder con luz



Turbo manual



Lava y seca pisos y alfombras



EXCLUSIVO

Lava y seca tapices y tapizados

**SOLICITE HOY DEMOSTRACIÓN LLAMANDO AL:
 0-800-888-7649**

Viste nuestro sitio web: www.pro-aqua.com.ar // info@pro-aqua.com.ar // **SEA DISTRIBUIDOR OFICIAL CON ZONAS EXCLUSIVAS**
 Tomamos su vieja aspiradora como parte de pago

TALK
 LIFE-COACHING

EL PODER EMOCIONAL

- CONVERSACIONES PARA SUPERAR SÍNTOMAS OCASIONADOS POR ALERGIAS
- TALLERES GRUPALES (REGULARES E INTENSIVOS)
- CONVERSACIONES PRIVADAS (CARA A CARA, POR TEL Y TAMBIEN VIA MAIL)

MAIL: info@talk-coaching.com.ar // TEL (54 11) 4641 - 0390

**PICK-UP
CHEVROLET 1961**



**LA PICK-UP
QUE SE IMPONE
EN LA ARGENTINA!**

Día tras día, la pick-up Chevrolet bate records de venta imponiéndose por sus positivas ventajas.

VEALA Y OBSERVE:

Su cómoda suspensión - delantera independiente y trasera a espirales - que "pavimenta" el camino y hace más descansados los viajes, protegiendo mejor la carga, el vehículo, y al mismo conductor.

El famoso motor Thriftmaster ("Maestro de Economía") que con sus 6 cilindros y 126 HP le da a Ud. toda la potencia necesaria, sin derroche!

Su espaciosa cabina, más ancha, con mayor altura interior, blindada con doble techo de chapas de acero, reforzado.

ADEMAS, SIN GASTOS ADICIONALES YA TRAE:

Cuatro faros delanteros - Dos espejos retrorreflectivos - Dos limpiaparabrisas eléctricos - Dos viseras parasol - Lavador de parabrisas - Ventanilla trasera panorámica - Paragolpes delantero y trasero cromados - Embrague y radiador para servicio pesado - Capa bituminosa protectora en parte inferior del vehículo - Dos luces de paro - Tapón de tanque de nafta con llave - Equipada con batería DELCO, producto G. M.

Y COMO EQUIPO OPCIONAL: Transmisión de cuatro velocidades, Radio, Calefacción, Descongelador de Parabrisas y Traba de Dirección.

ES UN PRODUCTO ARGENTINO DE GENERAL MOTORS
PARA TRANSPORTE ECONOMICO. **CHEVROLET**

**PICK-UP
FORD
F-100
1961**

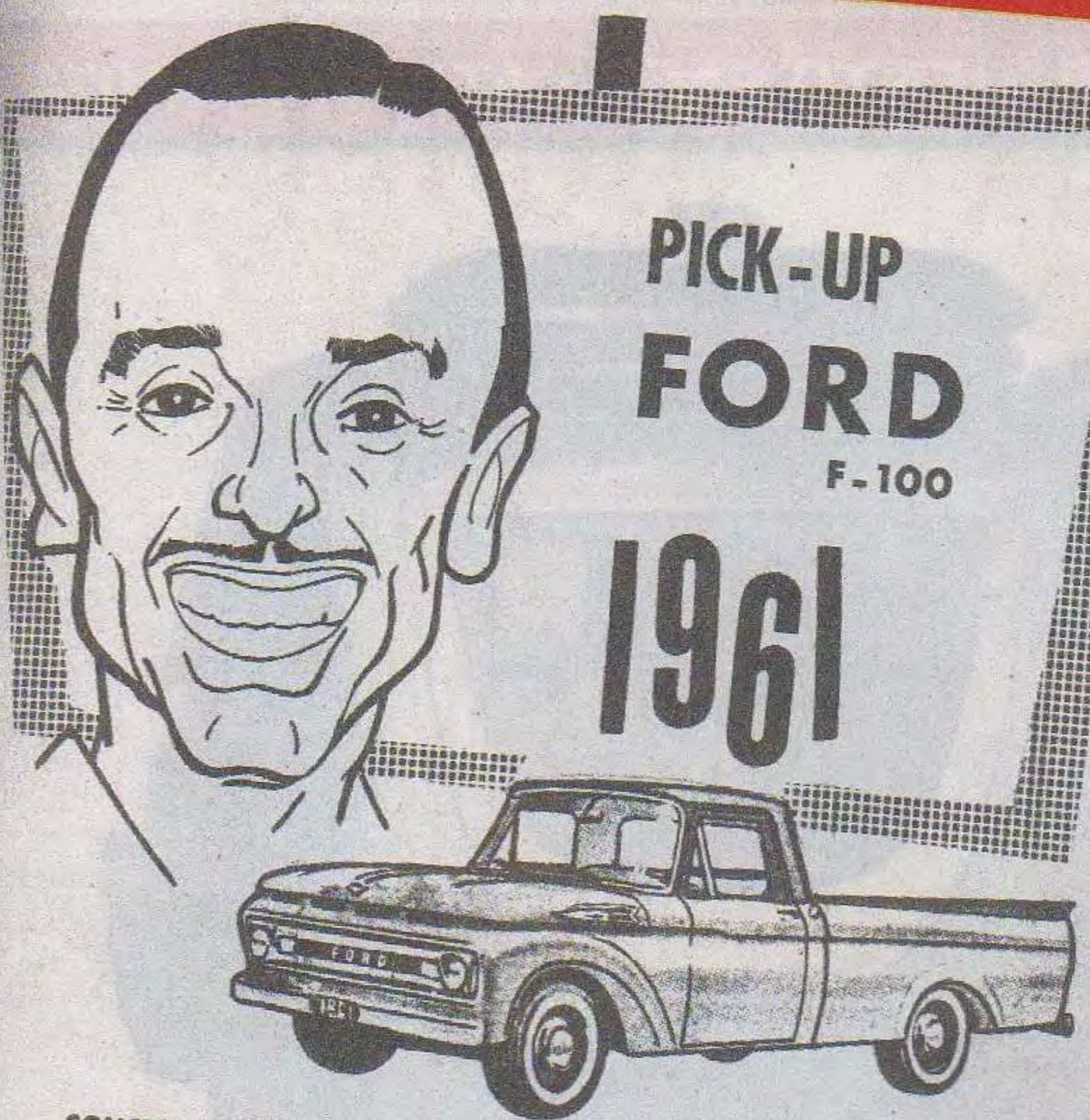

CONCESIONARIA FORD

Oscar Alfredo

GALVEZ
S.A.C.I. y F. (s. r.)

LOCAL PROVISORIO
TRES ARROYOS 345/49
BUENOS AIRES
T. E. 59 - 3237

AV. FRANCISCO BEIRO 3342/52/60
EDIFICIO PROPIO EN CONSTRUCCION
BUENOS AIRES

La publicidad de los primeros números.

El desarrollo de la cartografía se refleja en los 200 números de la revista, uno tras otro. Desde las primeras hojas de ruta que se convertirían en un clásico, hasta una tapa que será dedicada íntegramente a destacar la gran novedad tecnológica; la cartografía satelital.

La cultura del auto

Como ocurre con los objetos artísticos y tecnológicos, el automóvil marca hitos históricos del mundo, de los países, de la gente. Una película nos puede recordar un vínculo querido o un momento de nuestras vidas. Un modelo de televisor o un combinado, lo mismo. ¡Y ni qué hablar de los autos!

Cuando nació *Autoclub* nuestras calles estaban recorridas por unos 50 modelos, que iban desde el Siam Di Tella hasta los Rambler. La revista apareció en un contexto de "tuerquización" de la sociedad argenti-

na, que desde principios del siglo XX se apropió del auto hasta convertirlo en una de sus expresiones culturales más características.

El período de alumbramiento fue precisamente de bisagra entre dos mundos: en 1959, la Argentina tenía un automóvil cada 47,8 habitantes. En 1965 la relación pasó a ser de un automóvil cada 23,7 habitantes. Se vivía un boom que a la distancia permite explicar la revista, también, como una demanda de la época. Algunos títulos lo demuestran: "El porvenir de nuestra industria automotriz". Un reportaje a G. H. Minor, de General Motors, ilustrado con fotos de la intensa actividad industrial en los talleres de GM, de la Fiat en Caseros, de IKA en Córdoba, de la Siam Di Tella...

"Guerra en el automovilismo. Detroit enfrenta a Europa". Y los modelos de la época que ilustran: Borgward, Falcon, Corvaire... "El Salón de la

NUEVO SISTEMAS MODULAR



DISEÑADAS Y DESARROLLADAS CON UN PROYECTO AUTÉNTICO,
DE ACUERDO A LAS NECESIDADES Y GUSTO DEL CLIENTE,
CON AMBIENTES CÓMODOS Y ESTÉTICOS,
APROVECHANDO AL MÁXIMO EL ESPACIO Y SU DISPOSICIÓN.

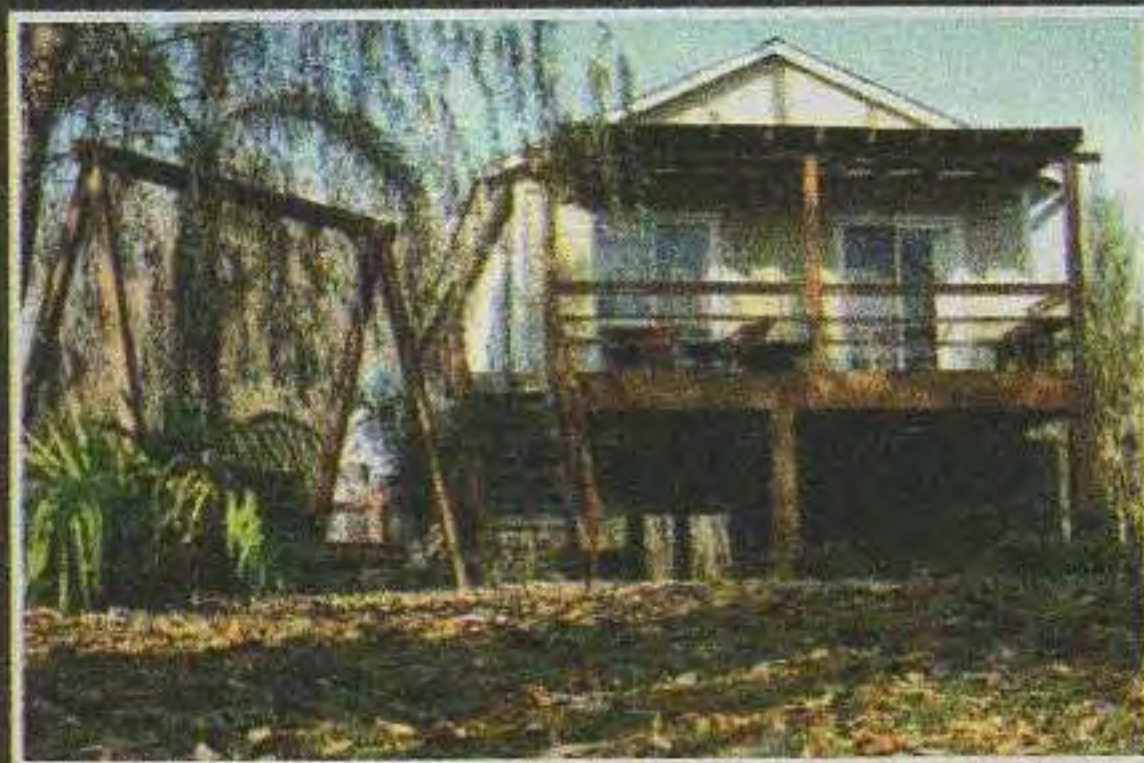

Casa Central

Boulogne Sur Mer 1946 (1611) Don Torcuato - Bs. As. - Tel: (54) 11-4741-0785

www.viviendasnorte.com.ar

e-mail: info@viviendasnorte.com.ar



CENTRO MÉDICO
ESPECIALIZADO EN
ALERGIA NASAL

Director : Prof. Dr. Miguel A. Lacour

El Programa de Tratamiento Integral Combinado (O + A) logra superar el deterioro facial causado por la Alergia Nasal

Revitaliza y rejuvenece el rostro del paciente, que luce más atractivo, juvenil y agradable, sin arrugas, pliegues, ojeras alérgicas, ni el enrojecimiento de nariz y mejillas con ojos pequeños y llorosos provocado por la alergia, así como por la desaparición del labio superior corto y la boca entreabierta del respirador bucal.

Perfecciona los servicios brindados por la Cirugía Plástica Facial y la Medicina Estética Dermato Cosmética Anti-Aging, que no logran controlar el deterioro de la fisonomía provocado por la Alergia Nasal.

CENTRO MÉDICO ESPECIALIZADO EN ALERGIA NASAL

Director : Prof. Dr. M. A. Lacour

TRATAMIENTO INTEGRAL COMBINADO
(O+A)

Av. Santa Fé 1611, Buenos Aires- Argentina
Tel: 4812-6122 / 5238-0045 - Website: www.drlacour.com.ar
Mail: alergianasal@gmail.com / plusalud@iplanmail.com.ar /
lacourdr@yahoo.com.ar / Blogs: www.alergianasal.blogspot.com/ /
www.drlacour.blogspot.com/ / www.miguellacour.blogspot.com

PATAGONIA DOM

Transporte de Automóviles
Pick - Ups / Lanchas / Gomones

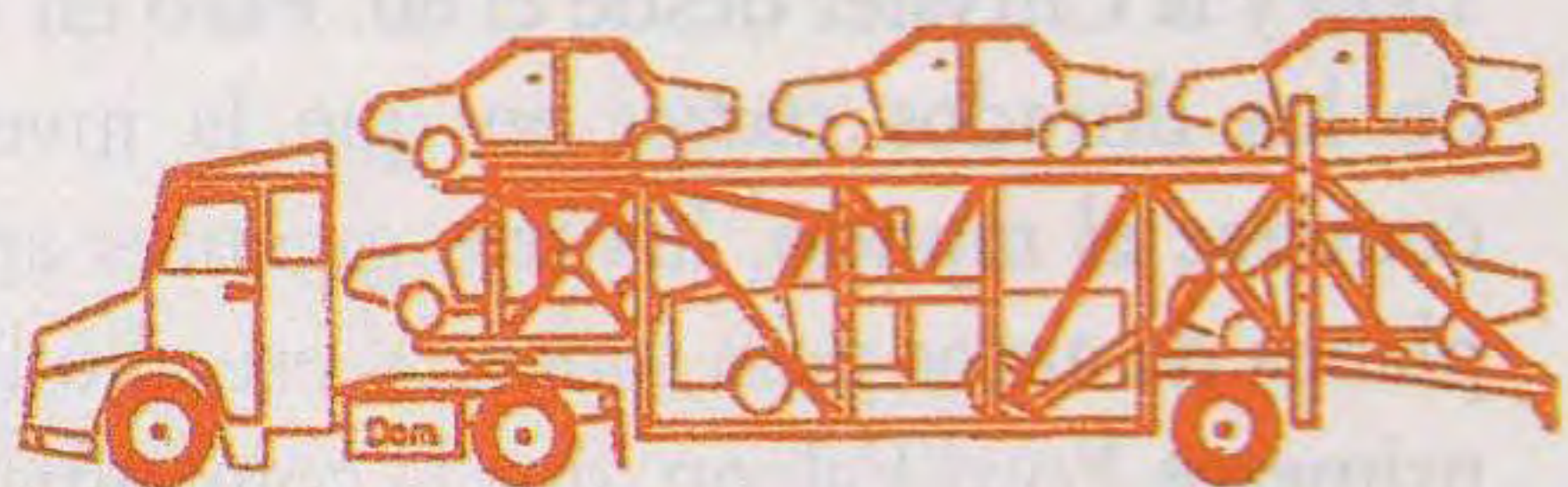

Neuquén
San Martín de los Andes
San Carlos de Bariloche
Viedma

Puerto Madryn
Cro. Rivadavia
Río Gallegos
Calafate

Con reserva y fecha fija
Descuentos a socios ACA
Atención a Cía de Seguros (Sinistros, etc.)

Dirección: Zabala 888, Garín
Telefonos: 03488-470725 / 458579 / 457519

E-Mail: info@patagoniadom.com.ar
Página Internet: www.patagoniadom.com.ar
Horario de atención: 9 a 18 hs - Lunes a Viernes

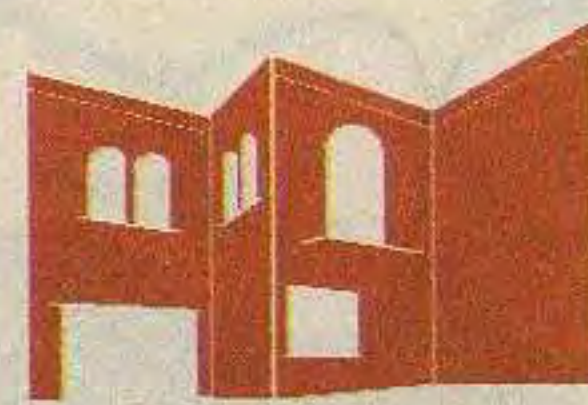

DENTAL HOUSE

— Clínica Odontológica —



En el
Día

Especialistas en implantes

IMPLANTE INFRAESTRUCTURA \$ 399 c/u

Corona sobre implante \$300 c/u

Continuamos con
nuestra gran
PROMO en ABRIL

Nuestros Implantes están Aprobados por ANMAT y por la Comunidad Europea

Realizamos todo tipo de prótesis dental

“La mejor calidad al mejor precio”

Incorporamos radiología de alta complejidad
panorámicas digitales - teleradiografía de perfil - cortes tomográficos

LABORATORIO PROPIO EXCLUSIVO

Solicite turno de Lunes a Sábados de 9 a 20hs.

0800-555-0140

4786-1995/4706-2787

Casa Central: Virrey del Pino 2540

Suc: Av. Cabildo 1971 1º Piso (Prox. Moldes 1799 esq. Pampa)

HACEMOS un mes de un lustro desde que la Argentina ingresó en el círculo mundiorientado por el desarrollo de los países productores de automóviles. Más allá de uno de sus aspectos más jóvenes, es innegable que nuestro país ha avanzado en muchos aspectos (como en el caso de la diversidad de marcas y modelos, por ejemplo) a otros más maduros de edad y reconocidos prestigio en el rubro automotor. Este queda perfectamente reflejado y documentado en el Salón del Automóvil que el Automóvil Club Argentino realizó en las instalaciones de la Sociedad Rural Argentina, en Palermo, como sede a la Feria Pastoral de la Solidaridad. A pesar de no com-

EL SALÓN DE LA ESPERANZA 9000 PESOS POR CADA H. P.

Esto es lo que el comprador de un automóvil argentino tiene que desembolsar, por ahora, para movilizarse: los coches más baratos cuestan 250.000 pesos, pero los hay también de más de 700.000. Impresiones del Salón del Automóvil y consideraciones en torno de la situación actual del mercado.

POR CARLO BENEDETTO



Se presenta en el Salón del Automóvil, Sociedad Rural Argentina de Buenos Aires, el doctor Antonio Capellini, secretario de Estado de Industria y Minería, señor José A. Simeoni, y el presidente de la Comisión Ejecutiva Organizadora de la Feria Pastoral de la Solidaridad, Juan José de la Hoz, en el momento de la inauguración del Salón del Automóvil Club Argentino, doctor César C. Correas.

lar con la concurrencia de la totalidad de la producción nacional, la exposición brindó al público, por vez primera, un panorama de lo realizable, de lo que es capaz de hacer y de lo que está dispuesta a hacer adelante nuestra industria.

La exposición se llevó a cabo en momentos en que la industria automotriz argentina se apresta a dar el salto de la diversidad de marcas y modelos, que usualmente caracteriza la fabricación local, a la concentración de conceptos y la producción en mayor escala.

Es probable que en tiempos de tal evolución se han de quedar en la vana alguna marca y solidificar su posición. Tal supuesto de las cosas es inevitable, y natural por otra parte, puesto que si ello lleva al triunfo al más fuerte, tal triunfo no es otro producto de la calidad, de la capacidad y de la posibilidad de competir en el mercado con los mejores valores.

Una breve recorrida por las instalaciones que alberga al Salón del Automóvil, nos permitió observar también un panorama general de la situación actual en el mercado argentino, no obstante la ausencia de algunas fábricas cuya presencia es imprescindible para completar el cuadro.

En representación del Poder Ejecutivo de la Nación, hace uso de la palabra el secretario de Estado de Industria y Minería, don José A. Simeoni, en el momento de la inauguración del primer Salón del Automóvil Argentino.



Una de las "marcas" más importantes correspondió a Industria Kaiser Argentina. Lajas de brida: toda su amplia gama de modelos, IKA se concentró en la presentación de aquellos de sus productos a los cuales naturalmente adjudicó mayores posibilidades para el futuro.

La atención del público se concentró en los modelos Rambler, que dentro de breves semanas comenzarán a salir de las líneas de montaje de la IKA, en Córdoba. Con este proceso se inicia la lucha de los "cuatro grandes" (General Motors, Ford, Chrysler e IKA) —dejando aparte a FIAT, que también lo es— por la conquista de un sector muy importante del mercado argentino hasta ahora con acuciante demanda y poca oferta: el de los autos compactos, que nosotros necesariamente debemos considerar grandes. IKA ha adelantado sus planes de producción, al punto de avanzar a la competencia por el apretado margen de tiempo. Se exponen el Rambler Ambassador 400 como producto cumbre de la línea Rambler e fabricados en la Argentina, y el Rambler Classic Cross Country, un "status wagon" de indiscutible jerarquía.

Completan el "cuadro" de IKA el Boreano, como vehículo utilitario de servicio múltiple y el probado Renault Dauphine, que ha conquistado un lugar fijo en el mercado por sus reducidas dimensiones y su precio relativamente bajo para un coche de esta tamaño.

No menos simple que el IKA es el "clásico" de Chrysler y Ferrero y Basset, aunque el peso de la marca reposa más en el sector de los vehículos realmente utilitarios. Se exponen el De Soto 600, el Fargo 400 y el Indigo 100.

La atractiva máxima es ofrecida, sin embargo, por el Valiant Valiant, contribución de la Chrysler Corp. al tema de los "compactos". Aunque relativamente reciente en el mercado argentino, modelo que se le puede adscribir en todas sus variantes en el Salón Internacional del Automóvil, efectuado a fines del año pasado, se justifica el aplauso de firmeza por tratarse del modelo 1962. No aminoran variantes fundamentales respecto de su predecesor, ni mucho menos, pero sí incorpora una serie de modificaciones leves como justificativo para ser considerado un genuino modelo 62.

Siem Di Tella Automotrices expone cuatro vehículos, de los cuales tres corresponden a la línea del Di Tella 1600: una versión muy bien lograda en dos colores (que sólo se entrega a pedido), un tipo de motor, y otra variante bicolor para barómetro, con tapizado de cuero, otro último modelo que se nos para que un vehículo sea admitido en el transporte de pasajeros.

Completan la línea Di Tella en el ramo automotriz la Turbina Argentina, de 47 HP, con motor idéntico al del Di Tella 1600, pero con menor compresión. Su precio de venta al público es de 300.000 pesos, sin accesorios, y sea 30.000 pesos debajo del precio de lista del Di Tella 1600.

Muy alentadoramente observado por el público posan en un extremo del "cuadro" dos variantes del Chevrolet 400. Tras extensas y minuciosas consideraciones de cada marca y de observación del mercado, General Motors Argentina decidió no intervenir en la lucha en nuestro país con un verdadero compacto, que en el Convent, sino suspender la fabricación de un coche también compacto, pero esencialmente más sencillo: el ya citado modelo 400. No por ello el aporte de GM dejó de ser una contribución valiosa por la industria automotriz nacional.

Industria Automotriz Sábila P. S. A. (I. A. S. P. S. A.), presenta su probado modelo Auto Unión 1000 S, el único modelo en plaza que ofrece las innegables ventajas del motor de dos cilindros cilíndricos, en condiciones de dos tiempos lo que es equivalente de rendimiento con coches de 1000 cc., aunque la potencia de su unidad motriz permite venderlo al público a un precio muy interesante: 270.000 pesos. También exhibe en el "cuadro" de IASPSA el Auto Unión que, al mando de Fernando Pierantoni, cumplió una brillante actuación en el Gran Premio Internacional Standard, realizado por el IACA y donde Auto Unión obtuvo el mayor número de vehículos de una misma marca en la línea de llegada: otros resultados.

FIAT expone sus dos probados modelos de la categoría chica: el 500 (que pasa a su denominación "500" tiene ahora motor de 700 cc.) y el 1100. Por los antecedentes técnicos y la fama de sus productos, FIAT Argentina respaldada con todos los recursos de un amplio sector de compradores.

Antes de A. concurre al Salón del Automóvil con dos modelos del N. S. U. Prins III, que desdibujan por la combinación

SIAM DI TELLA



RAMBLER



CHEVROLET



FIAT 1100



SIAM DI TELLA



AUTO UNION



PEUGEOT



RENAULT DAUPHINE



del progreso técnico que respalda y la sencilla mecánica que en muchos aspectos lo caracteriza.

I. A. F. A. presenta su probado modelo Peugeot 103, con motor de 1500 cc., y expone a la vez con orgullo su novedoso y revolucionario modelo 604. Este modelo reúne la mayoría de las características del 103, pero reúne una serie de adelantos técnicos como motor reducido e inclinado, y suspensión delantera perfeccionada. El diseño de la carrocería estuvo a cargo de Pinin Farina, cuya influencia se nota hasta en muchos detalles estilísticos y estandarizados.

Mercedes Benz Argentina completa el panorama con un chasis del tipo L 312, con motor Diesel, modelo básico del equipamiento actual de la flota argentina de camiones y colectivos en general.

Resumiendo, se trata de un Salón del Automóvil de la Esperanza. Todos los exhibidores tienen amplia confianza en el futuro, a pesar de la batalla por la supervivencia que se inicia. Lo cierto es que por ahora el mercado argentino tiene un poder de absorción suficiente como para mantener una demanda superior a la oferta.

De ahí también el hecho de que los "cuatro grandes" no hayan dado indicios de intenciones de "dumping".

Una personalidad renombrada de la industria automotriz declara para AUTOCLUB: "Por el momento no habrá una batalla de precios. La producción es tan reducida en comparación con la demanda existente que no hay dificultad de vender prácticamente a cualquier precio".

Este punto de vista es compartido por muchos. Otra persona vinculada al ramo expresó: "Lo único que bajará por ahora serán los precios de los coches usados. Los automóviles de producción reciente no sufrirá una reducción de precios durante por lo menos los dos próximos años".

Pero no hay duda, por otra parte, de que las posibilidades de adquirir un automóvil han de sufrir notable mejora, según se desprende de esta otra declaración de un agente: "Seguiremos vendiendo todo lo que producen las fábricas, pero no al contado sino con amplios planes de financiación, que incluyen podría llegar en un determinado momento a préstamos bancarios o créditos privados con condiciones bancarias".

Concretamente, no hay perspectivas por ahora de una baja de precios. El comprador potencial que ha accedido al Salón del Automóvil en la esperanza de enterarse de reducciones de precios salió defraudado. Tanto como hasta el presente, tendrá que abastecer también en el futuro precios que oscilan entre nueve y diez mil pesos por cada caballo de fuerza (HP) que compra: 250.000 pesos por los coches de 600 a 700 cc. (35 a 38 HP), 300.000 a 400.000 pesos para los de 45 a 55 HP (Fiat 1100, Di Tella 1600, Auto Unión), y más de 500.000 para los de 60 a 65 HP (Borgwardt, Peugeot 403). Por tal motivo, también los constructores de Ford, GM, Chrysler e IKA se mantendrán en esta misma línea: su potencia varía entre los 80 y los más de 100 HP, pero lo que su precio, multiplicado por la oferta dada en primer término, estará en los 700.000 pesos, excepto el Rambler, que estará bastante por debajo del precio realizable.

No es posible cerrar esta nota sin una mención de la escuela de Conductores que el Automóvil Club Argentino presenta en su "sala" como contribución a la era de la motorización que se inicia en nuestro país. Con elementos de didáctica precisos de los Externos 11000, el A. C. A. experimentará la tarea de enseñar y educar la nueva generación de automovilistas.

NSU SPORT-PRINZ

AUTOCLUB 11

El diseño del interior.

El humor de Lino Palacio.



Esperanza" se titula la nota sobre el Salón del Automóvil, donde se exponen además del Di Tella, el NSU, los Rambler, el Auto Unión (una estrella de la época, hoy olvidada), Chevrolet 400, Peugeot 403, Fiat 1100, Renault Dauphine... En las publicidades se destacan éstos, pero también el Valiant, los camiones Dodge y Mercedes Benz, los De Carlo, los Hansa...

Ese 1961 es también el año en el que las tres grandes marcas: Ford, Chrysler y General Motors ingresan al mercado de automóviles no comerciales en la Argentina. Ford y General Motors estaban desde 1959 y la Chrysler desde el 60. Pero en 1961, abriendo los dorados *sixties* en que la juventud salía a comerse el mundo, los tres gigantes aprobaron sus planes de autos para todos. Y ese año llegan los dos primeros Ford Falcon, que la compañía importa con carácter experimental, para probar en las rutas argentinas si el modelo es viable para las exigencias locales. Terminó siendo un clásico para siempre. Un fierro. Aunque *Autoclub* se daría el lujo de llegar más lejos que el Falcon...

En el próximo número
¡TENÍA QUE SER MUJER!
 Por Victoria Ocampo
 Una nota imperdible sobre las mujeres al volante

No ponga en riesgo su Seguridad !!
Respaldo y Trayectoria

COMPRAMOS SU AUTO

TODAS LAS MARCAS Y MODELOS
EN TODO EL PAÍS

PAGO CONTADO

RESOLUCIÓN INMEDIATA !!

(011) 4821 - 3754

(011) 15 - 5185 - 0449

NEXTEL 159 *1618

SERVICIOS SIN CARGO A SOCIOS

ASESORAMIENTO A DOMICILIO // INFORME DE DOMINIO
VERIFICACION POLICIAL // LIBRE DEUDA DE PATENTE
LIBRE DEUDA DE INFRACCIONES

autoscompramos@hotmail.com

CERRAJERIA AUTOMOTOR

LLAVES CODIFICADAS

NACIONALES e IMPORTADAS



- Sistema inmovilizador
- Clonado de llaves
- Telemandos - Alarmas
- Obtención de códigos
- Anulación de sistemas

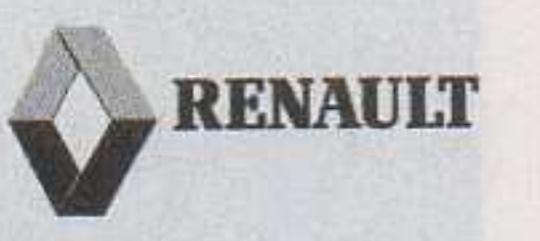

ISUZU



CITROËN



SUZUKI



TOYOTA

Diaz Velez 3988 Cap. / 4958-8558

www.cerrajeriamotor.com.ar

ODONTOLOGIA AL ALCANCE DE TODOS

SONREIR NO CUESTA TANTO

SOLUCIONES ESTETICAS AL INSTANTE



PRESTACIONES

Prótesis Flexibles
Cromos sin Ganchos
Tratamiento de Conducto
Ortopedia - Blanqueamiento

CORONAS DE PORCELANA:
SOBRE METAL Y SIN METAL

Moderno Sistema de Implantes en una Sola Cirugía,
Sin Dolor y de Rápida Recuperación

Lo invitamos a realizar una consulta SIN CARGO a fin de actualizar su estado bucal, ya que la prevención de patologías que pueden afectar su salud es uno de los pilares de la odontología moderna.

Planes en Cuotas y Tarjetas de Crédito

Turnos inmediatos: Lunes a Viernes de 10 a 20 hs.
Sábados de 10 a 19 hs.

LINIERS: Ibarrola 7070 Cap. Tel. 4644-2546/2547

BOEDO: Gral. Urquiza 835 Cap. Tel. 4931-7124 - 4957-7943

Local German Cars



LE AGRADECE A SU DISTINGUIDA CLIENTELA
EMPRESAS Y PARTICULARES
LA CONFIANZA BRINDADA TODO ESTE TIEMPO!

Servicio Técnico Mecánico

Automotores Alta Gama

MERCEDES BENZ - BMW - Audi - Mini - Porsche

Check-Scan Service - Servicio de Lubricantes - Repuestos

Excelencia y Responsabilidad

Atendido por sus Dueños!

Revision técnica 10 puntos vitales
SIN CARGO! consúltenos! (solicitar turno)

J.A.Cabrera 3056 e/Agüero y Laprida
TELFAX: 4961-8619 / 595*3452

Descuento 10%
A SOCIOS

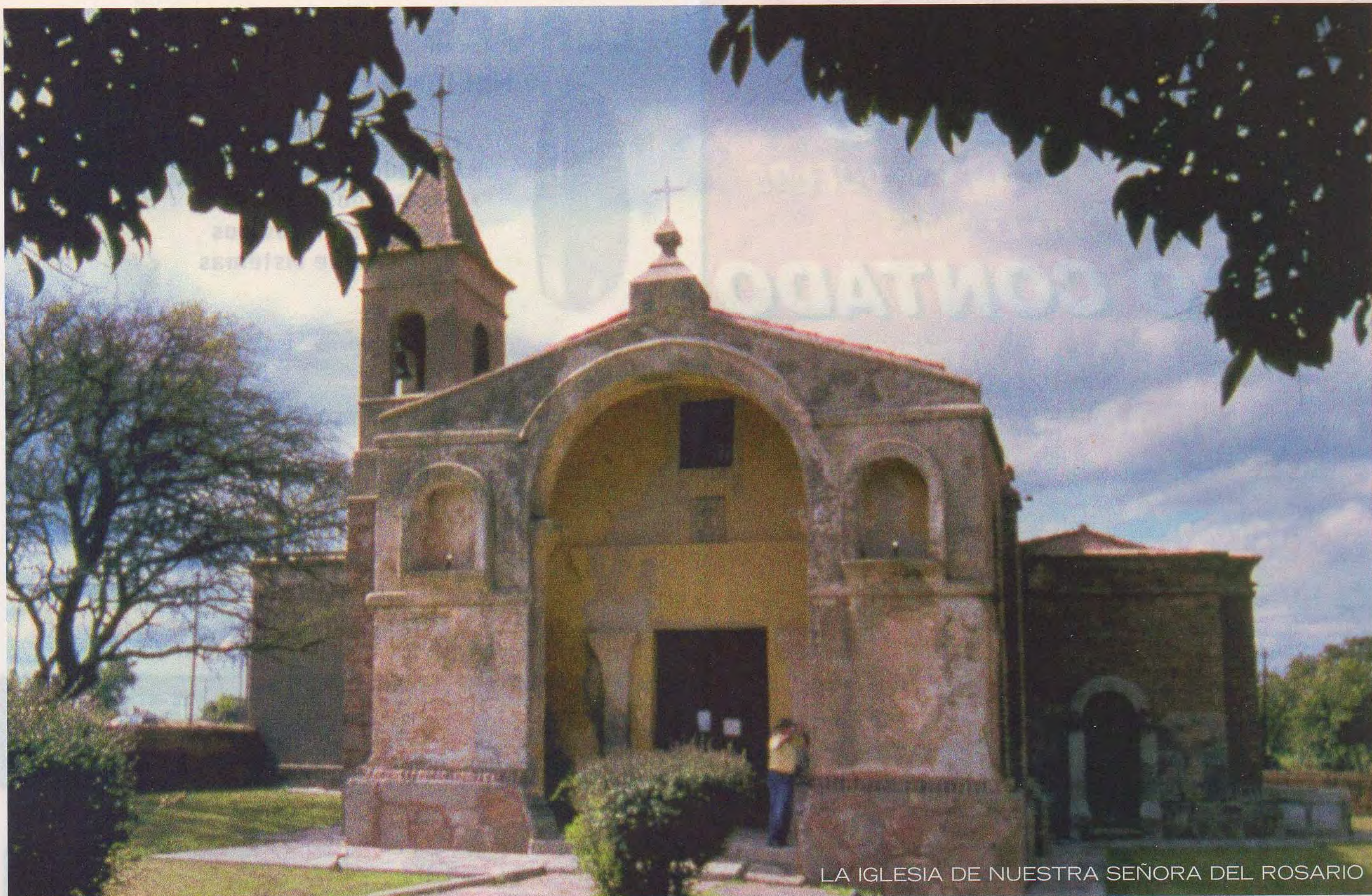

LA IGLESIA DE NUESTRA SEÑORA DEL ROSARIO

El paraíso de Fader en Ischilín

Una nota que no recorre la obra del gran pintor Fernando Fader, sino los escenarios que lo inspiraron, en el pintoresco pueblito de Ischilín.

Fotos y texto, Yayo Montoreano

El lugar de nacimiento de Fernando Fader es motivo de debate. Algunos dicen que tuvo lugar en Prusia, aunque él siempre dijo que había nacido en la provincia de Mendoza. Lo cierto es que nació en Burdeos, Francia, el 11 de abril de 1882.

En 1898 realizó sus primeras obras pictóricas, entre las que se destaca el óleo *El viejo piojoso*. Ya en Alemania, eligió como maestro a Heinrich Johann von Zügel, un partidario de la pintura al aire libre, cuyos ejes temáticos eran el paisaje y los animales. Es conocida la anécdota –que narran diversas crónicas con diferentes matices– del encuentro entre Von Zügel y Fader en el estudio del pintor alemán, donde el aspirante a pintor muestra algunos de sus dibujos al maestro y éste los descalifica, rechazando a su vez la petición de Fader para ingresar al curso de pintura.

Estudió en la Academia de Bellas Artes y en la Escuela de Artes y Oficios de Múnich. En 1904 fue premiado con la Medalla de Plata de la Academia por su obra *La comida de los cerdos*, y ese mismo año realizó su primera exposición en Buenos Aires.

Córdoba, una de las provincias con mayor historia y



cultura de la Argentina, fue la elegida por el célebre pintor para ejecutar sus famosas obras y establecer su residencia. En 1916 llegó a la ciudad de Deán Funes acompañado por su mujer, Adela Guiñazú. Provenían de Buenos Aires, donde su talento ya era reconocido. Atrás había quedado el hogar paterno de Mendoza, el éxito en los Estados Unidos, el grupo Nexus en Buenos Aires y la galería del Sr. Müller, su gran mecenas. Un año después se instaló definitivamente a 10 km de Ischilín, en Loza Corral, donde construyó su casa, hoy Casa Museo Fernando Fader.

Ischilín

Una encomienda indígena concedida a Miguel de Ardiles, compañero del fundador de Córdoba, Jerónimo Luis de Cabrera, es el origen del asentamiento Ischilín, que tuvo durante la Colonia un importante rol en el paso alternativo hacia el Alto Perú por el Camino Real. Un algarrobo de cuatrocientos años que se erige como gran centinela, ha sido testigo mudo de la historia del lugar. Su majestuosa iglesia, de 1766, fue construida y consagrada a Nuestra Señora del Rosario.

Los aportes de don Francisco de las Casas y Cevallos, la donación del terreno por los hermanos López Ayala y la contribución del matrimonio Usandivaras hicieron posible su construcción. Un bello ejemplo de arquitectura colonial, hoy Monumento Histórico Nacional

Hay varias rutas alternativas para llegar a este pueblito de una magia y belleza especial, perdido en las serranías de Córdoba, cercano a las grutas de Ongamira. Desde La Cumbre, atravesando hermosísimos paisajes de sierras, arroyos, puentes y centenarios montes, camino a San Marcos Sierra –donde se distinguía su magnífica iglesia de la época colonial–, se llega a Ischilín.

Sus casas, todas pintadas de diferentes colores por el hijo de Fader, en memoria de su padre, hacen de este poblado un pintoresco lugar para pasar placenteros ratos.

Dos atrayentes y originales restaurantes, la casa del policía, el almacén, la iglesia colonial con su típico patio de la época, el cuatro veces centenario algarrobo y un par de casas al borde de un serpenteante arroyo hacen de Ischilín un obligado lugar de repo-

El arroyo próximo a Ischilín.



EL INTERIOR DE LA CASA MUSEO

so y atractivo turístico imposible de desperdiciar. La visita a la casa-museo de Fader es parte obligatoria del programa por esos lares.

Fader mismo la construyó de ladrillos vistos y debía ser su casa, su estudio y además beneficiosa para su deteriorada salud, pues padecía de una rebelde tuberculosis. Llamaba a Córdoba "el país del ensueño". Decía: "Mi casa son ranchos blancos que a la hora del crepúsculo recogen los últimos rayos del sol... Mi taller luce piso de tierra y en la chimenea arden en las noches de invierno troncos de coco y quebracho. Allí pinto, tengo un jardín y una huerta. Dos veces al año bajo a la ciudad. Antes, mis automóviles me parecían indispensables, ahora voy a pie... De todas maneras, el que debe llegar llegará lo mismo".

En su pintura se aprecian distintos períodos emocionales, como la etapa de interiores oscuros con predo-

minio de los colores ocres y pardos, y su otro momento de más luminosidad, donde la luz artificial cae sobre los objetos relacionando el color-luz con el objeto-luz. Aquí pintó la mayoría de sus obras: los paisajes de *Sierra de Achala*, *Candelaria*, *Bajo la higuera*, *Pocho*, *Capilla de Ischilín*, *San Pedro Norte*, *San Francisco del Chañar* o *Yendo hacia Deán Funes*, entre muchas otras. Expresaba Fader: "A veces he dejado la pintura para tomar el arado y remover la tierra. El vapor que se levanta es también un elemento del paisaje". Pintaba sin descanso y viajaba a Buenos Aires para exponer en el Salón Müller. En 1924 realizó su primera gran exposición en la Asociación Amigos del Arte, ubicándose en uno de los primeros lugares dentro de la pintura argentina. Lamentablemente su enfermedad avanzó de manera rápida y ni el clima seco de la región aliviaba su mal. En 1932, la Comisión Nacional de Bellas Artes habilitó el Palais de Glace e inauguró una muestra de 119 telas. Pero su deteriorada salud lo obligó a internarse en el Sanatorio de Ascochinga, donde mejoró ligeramente. Su mujer debió viajar en aquel entonces a Buenos Aires a vender alguna de sus obras y así poder subsistir. Falleció el 28 de febrero de 1935, consumido por la tuberculosis, en su casa-museo, rodeado de sus seres más queridos.

Hoy Ischilín es recuerdo vivo de uno de los más grandes pintores argentinos, el lugar adonde se unieron de forma perfecta la belleza natural y la belleza pictórica del artista. ➔

HOSTERIA

Cachi

Provincia de Salta

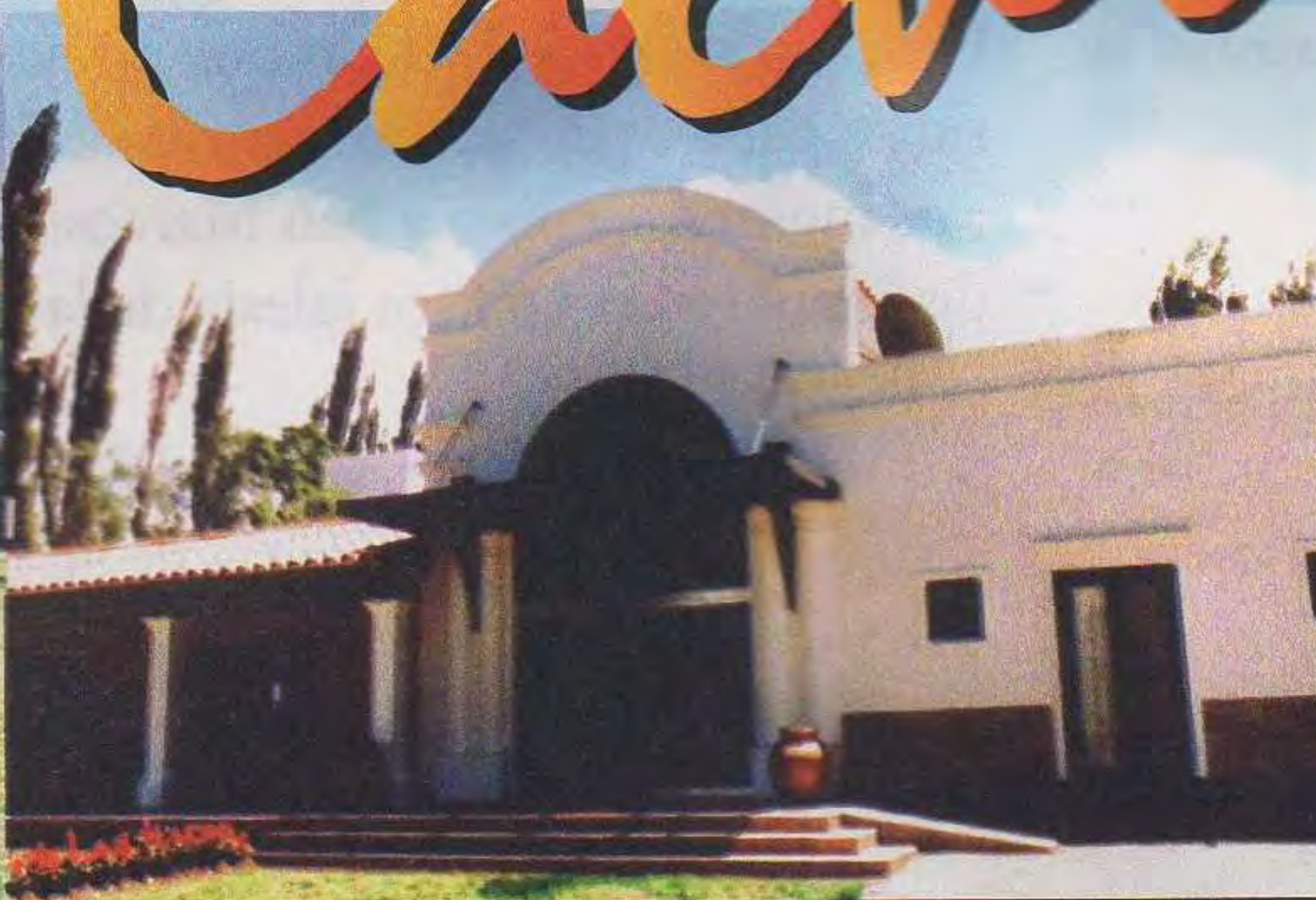

Un lugar entre el cielo y la tierra

Piscina. Parque con juegos infantiles. 33 habitaciones, dos en suite con hidromasaje

Novedades en odontología



La reposición de los dientes faltantes es de primordial importancia para que el paciente recupere sus funciones masticatorias, estéticas y fonéticas.

Los implantes dentales son de una gran ayuda ya que logran que el paciente sienta seguridad, confiabilidad y excelente estética superando los tratamientos convencionales.

Implantes de uso inmediato.

Permiten colocar dientes el mismo día de la cirugía, rehabilitando al individuo en forma inmediata. En dicho caso es condición que el paciente posea un mínimo de hueso, lo que se determina en el examen previo durante el diagnóstico.

Nuevas técnicas complejas nos permiten fabricar la prótesis dentaria o los dientes fijos previamente a la cirugía. De esta manera, en el día de la colocación de implantes se le instalan al paciente los dientes ausentes.

Estética

La estética de un trabajo es la consecuencia de varios factores a tener en cuenta: buen diagnóstico determinando la posición del hueso así como de los tejidos blandos, encías, posición de los labios, dimensión del tercio inferior de la cara etc.

Si alguno de estos factores no se corresponde con los deseados se deberá corregir como parte del tratamiento para lograr resultados óptimos. Nuevas porcelanas nos permiten colocar dientes imposibles de distinguir de los naturales.

Tratamientos indoloros.

La colocación de implantes así como los injertos o rellenos óseos se realizan con anestesia local siendo absolutamente indoloros. Los post operatorios pueden ir acompañados



de molestias o inflamación leve que cede al cabo de pocos días con la medicación correspondiente y no le impide al paciente realizar sus actividades normales.

Cuidados de los implantes

Tanto los implantes como los dientes naturales son susceptibles a las bacterias bucales que afectan las encías. Por tanto el cuidado más importante lo debe realizar el paciente cepillándose cuidadosamente el límite entre la encía y las coronas y/o implantes.

Un buen cepillado lleva un mínimo de 3 minutos. El cepillo dental debe ser nuevo y blando y deberá cambiarse todos los meses. Asimismo el paciente tiene que visitar a su odontólogo cada 6 meses o según lo considere el profesional.

Servicio de recuperación de implantes rotos y aflojamiento de coronas sobre implantes.

Tanto el aflojamiento de coronas sobre implantes como la ruptura de un implante se deben a la sobrecarga que deviene de diferentes causas como el bruxismo o a un diagnóstico poco preciso de las fuerzas que el implante tendrá que soportar. En la clínica del Dr. Pelcman ofrecemos el servicio de recuperación de implantes que, en la gran mayoría de los casos, es posible llevar a cabo sin la necesidad de realizar una cirugía con su consecuente gasto económico y tiempo de espera.

El Dr. S. L. Pelcman es Director del Centro Especializado en Prótesis fijas sobre implantes.

Representante de Dental Park Research Implant Center USA.

D.D.S. Doctor in Dental Surgery, California, USA

ULTIMA TECNOLOGIA

Nuevo sistema de tratamiento para dentaduras protéticas retenidas por implantes en desdentados totales, sistema ultra rápido, dientes en una hora

Mediante una microcirugía se colocan los implantes en 45 minutos y luego se instala la dentadura terminada sobre los mismos. Todo el tratamiento es supervisado con estudios digitales radiográficos que aportan la información necesaria a un soft que permitirá diseñar en el laboratorio la dentadura a realizar.

Como tener dientes más blancos

Hay básicamente dos formas de lograr tener dientes más blancos que deben escogerse de acuerdo a las necesidades de cada paciente. La primera es mediante productos químicos que penetran en el esmalte y descomponen los pigmentos que se depositaron allí. Si bien los resultados no son permanentes, tienen una duración considerable. Existe también la posibilidad de mantener los resultados mediante el uso de "cubetillas" que se confeccionan especialmente para cada paciente y permitiéndole la aplicación de blanqueadores en su propia casa.

La segunda opción consiste en cubrir las piezas del paciente con carillas o coronas de porcelana. Esta opción, además de tener un carácter definitivo, permite modificar la forma y posición de los dientes.

CASOS TERMINADOS



Antes



Después

Servicio del Plan de Salud del ACA



Los socios del ACA disponen de una consulta con el respectivo estudio computarizado sin cargo. Deberán solicitar turno telefónico acreditando su afiliación de lunes a viernes de 9 a 18 hs.

Av. Santa Fe 3444 10° "A" Capital Federal

Teléfonos: 4821-9070 / 4821-3734

www.dentalesimplantes.com.ar

e-mail: consultas@dentalesimplantes.com.ar

ODONTOLOGIA DE EXCELENCIA

Invitamos a todos los asociados a conocer un nuevo concepto en tratamientos odontológicos. Creado para brindar solución a la gran variedad de problemas orales y con honorarios acordes a los tiempos actuales, cubriendo las siguientes especialidades:

IMPLANTES

Implantes de titanio biocompatibles con los tejidos bucales. Implantes de carga inmediata. Tratamientos de reacondicionamiento óseo.

ADULTOS

- **Estética Dental** (restauración de dientes fracturados o manchados definitivamente con Carillas de Porcelana).
- **Blanqueamiento** (Exclusivo sistema americano y láser).
- **Prótesis Fijas** (sin paladar ni ganchos, coronas de porcelana americana y alemana).
- **Prótesis Flexibles** (máxima adherencia y adaptación, imperceptibles, livianas, funcionales, estéticas y confortables).
- **Prótesis Completas con Imanes.**
- **Cromo Flex** (máxima estabilidad y estética).
- **Coronas Puentes e Incrustaciones de Porcelana Libres de Metal** (perfecta adaptación, dureza superior, menor desgaste de sus dientes, estética superior eliminando los antiestéticos bordes oscuros).

3º EDAD

Atención de pacientes domiciliarios y discapacitados con nuestra unidad móvil. Urgencias

Tratamientos y Rehabilitaciones Orales Intensivas para pacientes del interior y exterior

Normas de Bioseguridad y material descartable a la vista

6 Pagos! sin interés con tarjeta de crédito

Atendemos Pacientes Particulares y Prepagas • Socios del ACA y Grupo Familiar • CONSULTAS SIN CARGO

UNICA DIRECCION: Ciudad de la Paz 1600 Piso 6º Dto. 'A' (esq. Virrey del Pino) Belgrano, Capital Federal.

Lunes a Sábados de 10 a 21 hs. Solicitar Turno al Tel. 4786-9807 Tel cel. (15)4939-8045



16 años de experiencia y trayectoria profesional, avalan su tratamiento.

Dr. Demirciyan Gaspar > Director

Asociados al ACA
Importantes Descuentos

Las Prótesis Flexibles



constituyen un sistema para soluciones protéticas removibles que gracias a la calidad de sus materiales sumada a la tecnología y precisión de la máquina inyectora nos brindan las siguientes ventajas: **Estética:** Traslucidez natural mimetizados con los tejidos dentales y eliminación de ganchos metálicos. **Confortable y Liviana:** Debido a su mínimo espesor y baja porosidad posee máxima adherencia a encías y paladares. Permitiendo así al paciente conservar una buena fonética. **Hipoalergénicas:** Por la ausencia de monómeros no irrita las mucosas lo que se convierte en biocompatible con los tejidos bucales. **Imperceptibles e Higiénicas:** Alto módulo de elasticidad y bajo límite de fatiga. **Funcionales:** Contemplando los tres principios de soporte retención y estabilidad pero sin sacrificar la estética.

El material que se utiliza para la confección de Prótesis Flexibles es una resina inyectada que es al mismo tiempo flexible y resistente.

NEXT



TALLER MULTIMARCA

Ofertas desde:

- ▶ Carga de Aire acondicionado ecológico..... \$ 140
- ▶ Paño de pintura en cabina presurizada..... \$ 280
- ▶ Cambio de aceite semisintético y filtro \$ 160
- ▶ Limpieza de circuito con líquido refrigerante..... \$ 110
- ▶ Cambio de Kit de embrague, mano de obra..... \$ 350
- ▶ Frenos traseros, rectificación de campana y cambio de cintas, repuestos y mano de obra.... \$ 160
- ▶ Servicio inyección - Escaneo - limpieza de inyectores y cuerpo mariposa, mano de obra.... \$ 260
- ▶ Cambio de correa de distribución (motor de 8 válvulas) mano de obra..... \$ 160
- ▶ Alineación de faros delanteros \$ 30

+ IVA

ESCANEAO COMPUTARIZADO GRATIS A SOCIOS

Taller Integral

Chequeo completo de 15 puntos sin cargo

Descuento a socios 10%



en mano de obra

Todas las tarjetas de crédito en 3 pagos sin interés

Garantía por 6 meses o 10.000 km

Av. Córdoba 4168 - Tel.: 4863-4404

lo esperamos de: Lun. a Vier. de 8 a 20 hs. y Sáb. de 8 a 16 hs.

e-mail: atclientes@quicksolution.com.ar

web: www.tallerquicksolution.com.ar



SERVICIO MECÁNICO OFICIAL FIAT

- Turnos inmediatos
- Atención de garantías
- Repuestos originales, ventas por mayor y menor
- Todas las tarjetas de crédito



Av. Córdoba 5651 - Tel: 4774-9988

Lunes a Viernes de 8 a 20. hs. Sábados de 8 a 16 hs.

e-mail: irniacarservicios@hotmail.com



SERVICIO INTEGRAL DEL AUTOMÓVIL

Eficiencia y calidad

SERVICIO MULTIMARCA NACIONALES E IMPORTADOS



Modernas instalaciones con completo equipamiento

Equipos de diagnóstico de última generación

Laboratorios propios de color



Taller autorizado para socios
del Automóvil Club Argentino

Ortega y Gasset 1960 (1426) - Belgrano

Ciudad Autónoma de Buenos Aires

Telefax: 4771-9635 / 4771-6638

E-mail: rosedal@fibertel.com.ar - www.talleresrosedal.com.ar

ROSEDAL AUTOMOTORES S.R.L.

SERVICIO DE MANTENIMIENTO PARA QUE SU PEUGEOT SEA SIEMPRE 100% PEUGEOT

Reparación de todas las unidades en período
de garantía

Repuestos y accesorios originales provistos
exclusivamente por fábrica con garantía de 1 año

Venta por mayor y menor



SERVICE OFICIAL PEUGEOT



Taller autorizado para socios
del Automóvil Club Argentino

Ortega y Gasset 1770 (1426) - Belgrano

Ciudad Autónoma de Buenos Aires

Telefax: 4772-0578 / 4776-6033 / 4776-8584

E-mail: rosedal3@fibertel.com.ar - www.talleresrosedal.com.ar



Ya ingresamos en los meses de lavar sillones, sillas, paredes enteladas y la estrella de la casa las alfombras. ¿Se acuerda cuando las compro? También debe tener presente cuando eligió el tono que hiciera juego con algún mueble o la pintura de los ambientes.

Excelencia 10 se pregunta si hoy por hoy sus alfombras están impecables como el día que las compro. Salvo en algunos hogares, seguramente no están resplandecientes como a uno le gustaría...

Y quizás al no ver las alfombras limpias e impecables le viene el deseo de sacarlas...

Porque aún llamando a personas que limpian alfombras, sigue usted decepcionado.

Las alfombras son las esponjas de la ciudad, donde se depositan todo tipo de polvo, hongos, microbios, bacterias y ácaros produciendo todo tipo de alergias. Si las alfombras están sucias y llenas de polvo, hace que las mismas sean el principal foco de infección que tenemos en el hogar.

Excelencia 10 cambia apariencia por realidad, y no es que Excelencia 10 utilice magia o como quiera llamarse.

El único secreto de Excelencia 10 es su avanzada tecnología. Disfrute de su casa limpia con Excelencia 10. Personal especializado le brindará cualquier tipo de asesoramiento gratuito.

Nuevo sistema artesanal de limpieza de alfombras

EXCELENCIA 10

SEGUIMOS CRECIENDO



TERROR
ACAROS

Únicamente con el sistema artesanal de limpieza Excelencia 10, Ud. tendrá alfombras imaculadas como el día que las compró.

Llámenos al 4546-1414 • Monroe 4320, C1430BLU
excelencia10@rainargentina.com.ar

ROSEDALE AUTOMOTORES S.R.L.

TALLERES
ROSEDALE

El parabrisas inteligente

Investigadores de General Motors en los Estados Unidos trabajan en la creación de un parabrisas inteligente que pueda asistir al conductor cuando la visibilidad es mala.

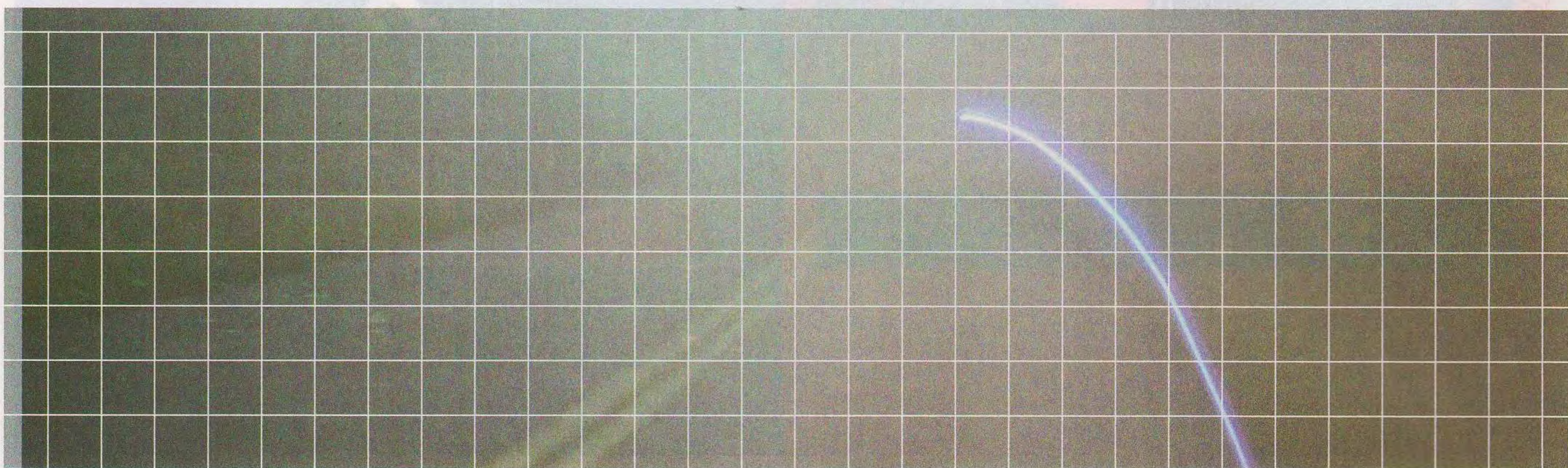

POR SILVINA ORTEGA

Bajo una tormenta tremenda, una lluvia copiosa o en condiciones de niebla muy cerrada, la visibilidad puede ser nula y, lógicamente, se pierden las referencias del camino. Los especialistas en seguridad vial dicen, concretamente, “que se pierden los puntos más importantes en la ruta, que son la línea intermedia del camino y la línea blanca de la derecha”.

Teniendo en cuenta estos aspectos, un equipo de investigadores del fabricante General Motors, en los Estados Unidos, está desarrollando un parabrisas inteligente integrando sensores infrarrojos y cámaras e indicadores láser para ayudar a prevenir los peligros en el camino cuando la visibilidad es escasa. Nada sencillo.

Lo cierto es que ya han creado un primer prototipo:



el llamado parabrisas-guía del camino. El sistema se activa con la cámara que detecta la escasa visibilidad, proyectando la luz de láser en el mismo parabrisas, delimitando las líneas laterales o la línea guía de la derecha de la ruta (la que, como mencionamos antes, los especialistas dicen que se pierde cuando la visibilidad es nula).

Pero dentro de la funcionalidad de este innovador sistema, a través de sus sensores infrarrojos también pueden detectarse obstáculos proyectando con brillo el objeto en el parabrisas. Además, pueden seguir los movimientos de los ojos y la cabeza del conductor, dando el aviso de advertencia de ese obstáculo (con mucha anticipación, claro está) reflejado en una imagen en el propio parabrisas a la altura de la vista del

conductor, para no provocar una distracción. Thomas Seder, investigador de esta tecnología en General Motors, habla precisamente de eso: "Muchos han apuntado al desarrollo de antemano porque lo creen confuso y hasta consideran que podría ser un motivo de distracción. Y yo les digo que este parabrisas permitirá realzar la realidad de los peligros en el camino. Está todo estudiado para que la información que reciba sea directa, simple y anticipada para que tenga una reacción adecuada", subraya, mientras sostiene que aún está en período estudio y pueden surgir cambios.

Desde GM destacan que las condiciones del camino no tienen por qué ser adversas para que el sistema sea efectivo, ya que también se piensa como ayuda a los conductores mayores que van perdiendo su visión con los años en condiciones normales de conducción. La preocupación es concreta: actualmente en los Estados Unidos el 12,4% de la población

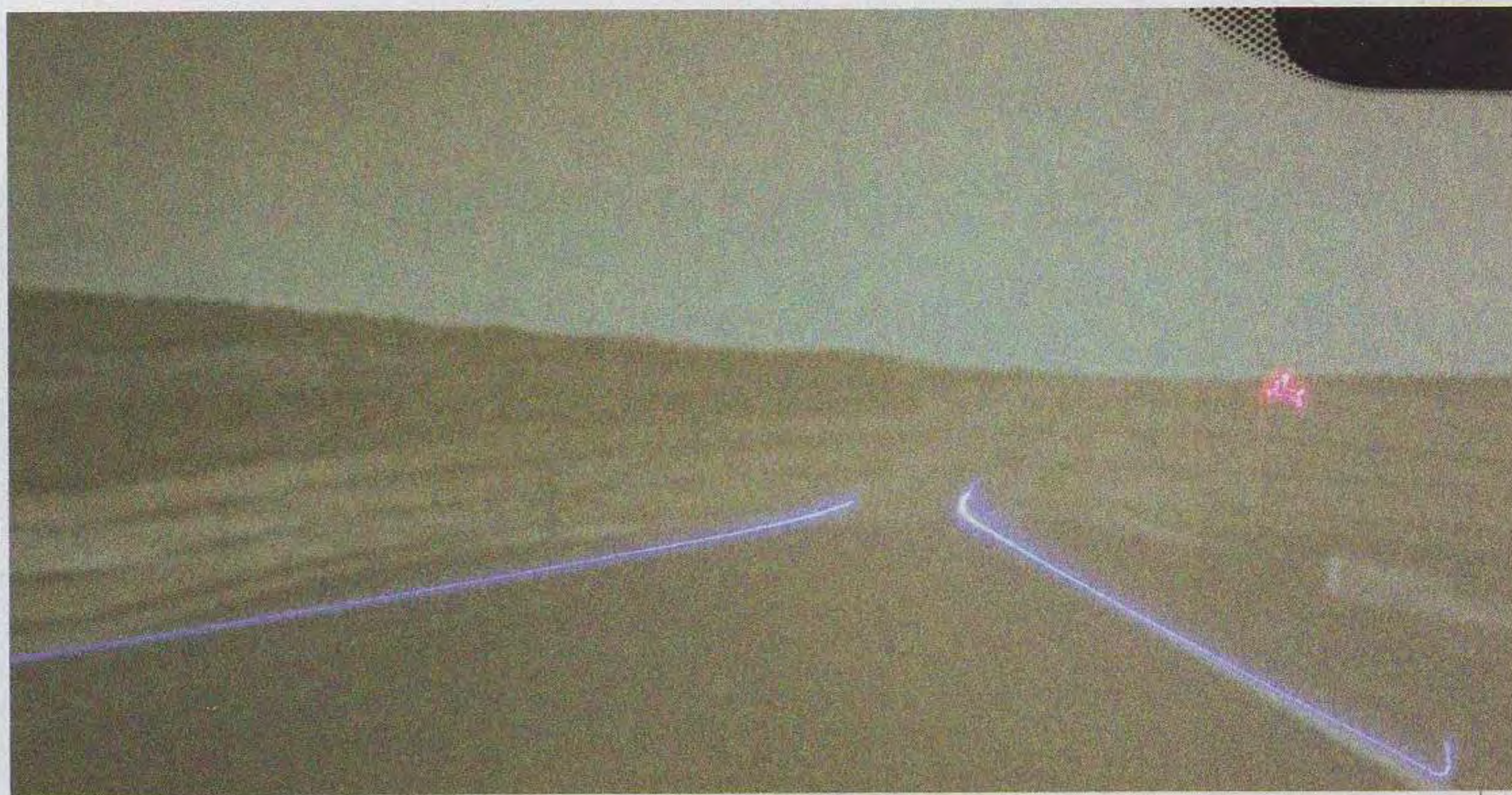

tiene 65 años o más, pero para antes de 2030 el porcentaje superaría el 20%, es decir 71,5 millones de personas, según la Oficina de Censos de los Estados Unidos.

La compañía alemana Siemens también ha pensado en el parabrisas como fuente de ayuda al conductor en ruta, creando el Traffic Sign Recognition. Se trata de un sistema electrónico con minicámaras integrado al cristal, que logra leer y avisarle al conductor las señales de tránsito del camino en imágenes reflejadas a través de una pantalla en el parabrisas y al nivel de sus ojos. ➔

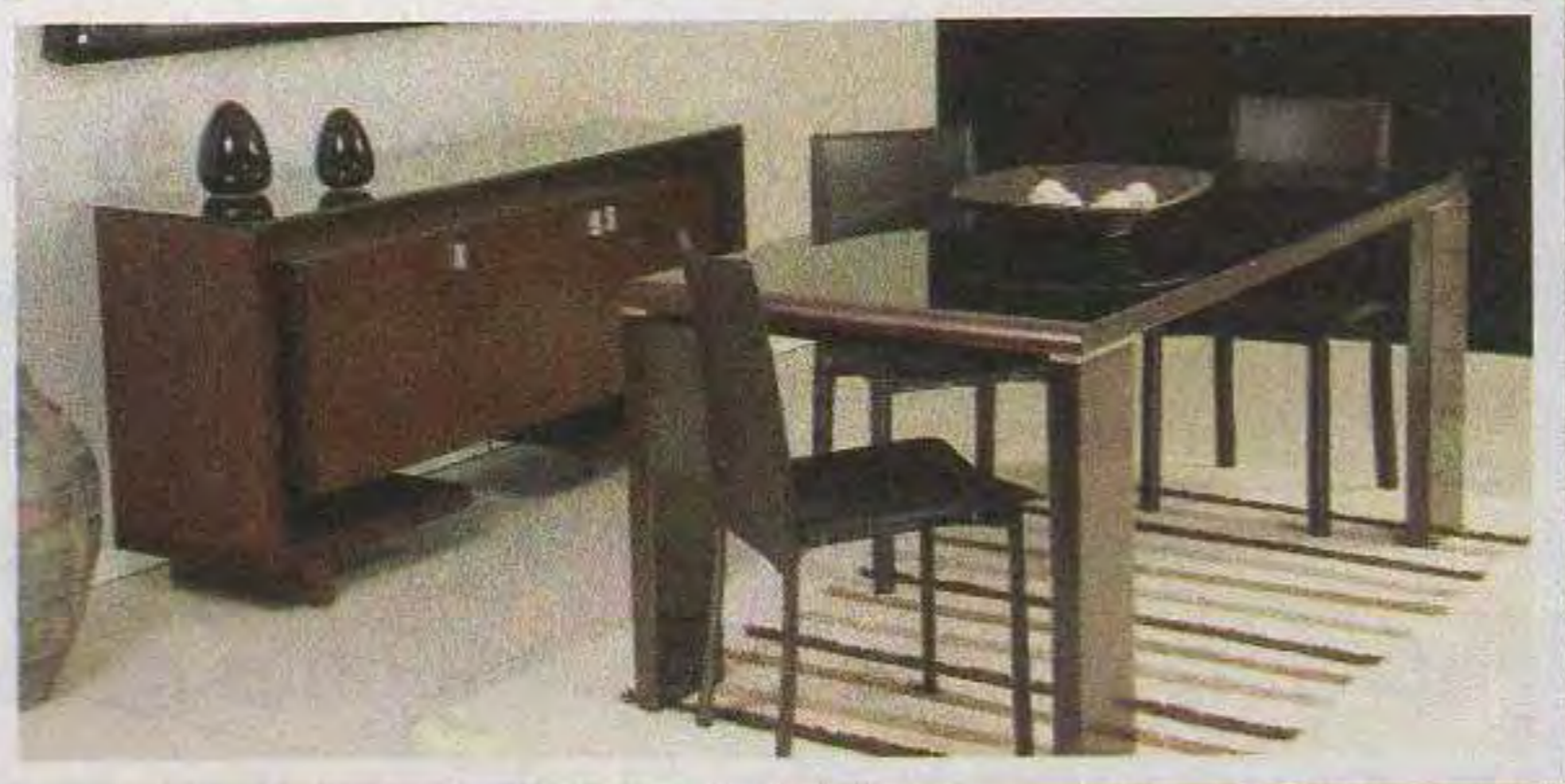

Disfrute su casa a pleno.

Encuentre el mejor asesoramiento, trayectoria y confianza en amoblamiento interior.



150
modelos
en exposición

Sillones reclinables, livings, comedores y sofás cama.

Av. Directorio 2234 • Capital Federal • www.divanlito.com
Lunes a sábados de 9 a 20. • Domingos y feriados de 11 a 20.

DIVANLITO

Mobiliario innovador desde 1960

Esta reedición de aquel modelo que cautivó a los italianos durante más de dos décadas, tiene un diseño más que atractivo. Un auto para tener en la mesita de luz, pero que cuesta 28.500 dólares.

Por Diego Geddes

FIAT 500 Un chico encantador



Exactamente cincuenta años después del lanzamiento de la primera edición de este modelo, icono de la marca italiana y de todo un período histórico, Fiat inicia la celebración de sus 90 años en el país con la importación de una joya renovada; más que renovada, que ha vuelto a nacer: el Fiat 500, un modelo que evoca al famoso Cinquecento, que supo conquistar a toda una generación en Italia.

Esta fórmula de relanzar un modelo histórico ya había sido aplicada con éxito por Volkswagen con el nuevo Escarabajo (New Beetle) y MINI con su MINI Cooper. El 500 tiene un denominador común con ellos: nacieron como modelos económicos, populares y convenientes, y ahora son un exclusivo objeto de culto; autos sentimentales más que racionales.

La historia de Fiat en nuestro país y la nostalgia que despierta el viejo y querido "Fitito" hacen crecer las posibilidades de éxito para el nuevo 500, que fue elegido Auto del Año 2008 en Europa.

Hay que aclarar que a pesar de las similitudes estéticas, el que fue realmente popular en nuestro país fue

el 600, que era un poco más grande que el 500, del que sólo llegaron unas pocas unidades a la Argentina. Fue en Italia donde el 500 tuvo una gran repercusión: desde 1957 hasta 1975 se vendieron 3,9 millones de unidades.

A nuestro mercado llega en dos versiones, una convencional y una limitada de 90 unidades denominada "Edición 90 Aniversario", de las cuales se han vendido más de la mitad. La diferencia entre ambas pasa sólo por lo estético, ya que la serie especial se ofrece solamente en color blanco perlado y con llantas de aleación de diseño exclusivo, pinzas de freno en color rojo y pedalera de aluminio. Su precio es de 30,500 dólares, mientras que la convencional (que es a pedido) cuesta 28.500.

Chico atractivo

La interpretación del diseño de 1957 es más que apropiada. Pequeño (apenas 3,5 metros de longitud) y ágil, respeta las proporciones y los guiños de estilo, que le otorgan una figura única entre los modelos actuales: guste o no, el 500 nunca pasará inadvertido. En el interior también hizo honor a la estética del



modelo original: botones y detalles que imitan a los del viejo Cinquecento. También es de destacar la calidad de sus materiales y terminación.

En seguridad se destacan sus siete *airbag* (delanteros, laterales, de cortina y uno para las rodillas del conductor). Además, presenta control de estabilidad y de tracción, frenos con ABS, ayuda de arranque en pendiente y sistema de anclajes ISOFIX para sillas infantiles. Estos dispositivos, sumados a su estructura resistente, le permitieron conseguir la máxima puntuación en las pruebas de choque que realiza Euro NCAP, entidad europea que mide la seguridad de los autos durante un accidente. Por otra parte, si se habla de confort no se puede omitir el techo corredizo, aire acondicionado, cierre centralizado, estéreo con CD y MP3, y puerto USB.

El puesto de conducción es correcto. La ubicación de la palanca de cambios en la consola central optimiza el confort; sin embargo, el techo es un poco bajo y podría incomodar a personas de más de 1,85 metro. Atrás tiene las limitaciones de espacio lógicas de un auto pequeño. 🔑

UN MUNDO DE SENSACIONES



Viene equipado con un motor naftero de 1.4 litro y 100 caballos (en Europa hay una versión más deportiva, denominada Abarth, de 135 CV), que resulta muy apropiado para mover al 500. Con este propulsor es capaz de acelerar de 0 a 100 km/h en 10,5 segundos y de alcanzar una velocidad máxima de 180 km/h. En la consola central incluye un botón con la inscripción SPORT, que modifica la respuesta del acelerador y la asistencia eléctrica de la dirección para una conducción deportiva.

Las suspensiones fueron ajustadas para una respuesta balanceada entre confort y firmeza. En ciudad ofrece una marcha cómoda, con una buena absorción de las irregularidades, mientras que en ruta brinda una estabilidad óptima como para viajar a velocidad crucero.

La capacidad de carga (185 dm³), el difícil acceso a la plaza trasera y la presencia de una rueda de auxilio temporal (en lugar de una convencional) son sus puntos en contra. Pero claro que esto es un detalle para quienes lo elijan. Como dijimos, el 500 es un auto emocional desde donde se lo mire.

¡A no perder puntos!

Cuando los conductores hacen algo incorrecto en la vía pública, pueden llegar a tener problemas o un siniestro, pero además se les puede prohibir conducir si les descuentan puntos de su licencia, como ocurre en la Ciudad Autónoma de Buenos Aires. Presten mucha atención qué no se debe hacer para no perder puntos.

Este juego pueden jugarlo dos o más chicos, o si quieren pueden hacerlo con papá o mamá, que seguramente conocen el tema. Tienen que usar un dado y recortar un autito para cada jugador, de los que encuentren en esta página.

Todos los participantes comienzan el recorrido con 20 puntos, y es importante que lean bien la casilla que les toca porque pueden ir perdiendo los puntos cuando hacen algo incorrecto o, de modo contrario, ganando lugares cuando realizan las cosas bien.

Cada uno debe llevar la cuenta de los puntos que pierde, y cuando se llega a la pérdida de 20 puntos, se le quita un turno de juego y recupera luego el puntaje inicial. En la segunda pérdida de 20 puntos, se le quitan dos turnos de juego; y la tercera vez, tres turnos. Es posible recuperar puntos, pero sólo una vez por jugador durante todo el juego. Cuando todos los jugadores hayan llegado al destino, gana aquel que menos puntos haya perdido.

Mucha suerte ¡y a divertirse!

Recupera 4 puntos haciendo un curso de Educación Vial si no hizo el curso anterior.

Pierde 2 puntos por conducir sin cinturón de seguridad.

1 SALIDA

2

16

17

18

19

Pierde 10 puntos por conducir a 100 km/h en una calle (40 km/h más de lo permitido).

30 LLEGADA

Conducta correcta, salta a la casilla siguiente.

29

Conducta correcta, salta a la casilla siguiente.

15

28

Pierde 20 puntos por participar en una competencia en la vía pública..

Pierde 2 puntos por girar en "U".

14

Pierde 5 puntos por no respetar la luz roja del semáforo.

27

26

25

13

12

Pierde 4 puntos por no ceder el paso a un vehículo de emergencia.

11

Conducta correcta, salta a la casilla N° 13

1

¡A recortar!

ILUSTRACIÓN DANIEL CABRAL

Pierde 10 puntos por conducir a 60 km/h en una calle (20 km/h más de lo permitido).

4

20

21

5

Conducta correcta, salta a la casilla siguiente.

Pierde 4 puntos por no respetar el paso del peatón.

6

Conducta correcta, salta a la casilla N° 10.

22

7

Pierde 4 puntos por llevar niños menores de 12 años en el asiento delantero.

23

24

9

8

Pierde 10 puntos por conducir ebrio

Recupera 4 puntos haciendo un curso de Educación Vial

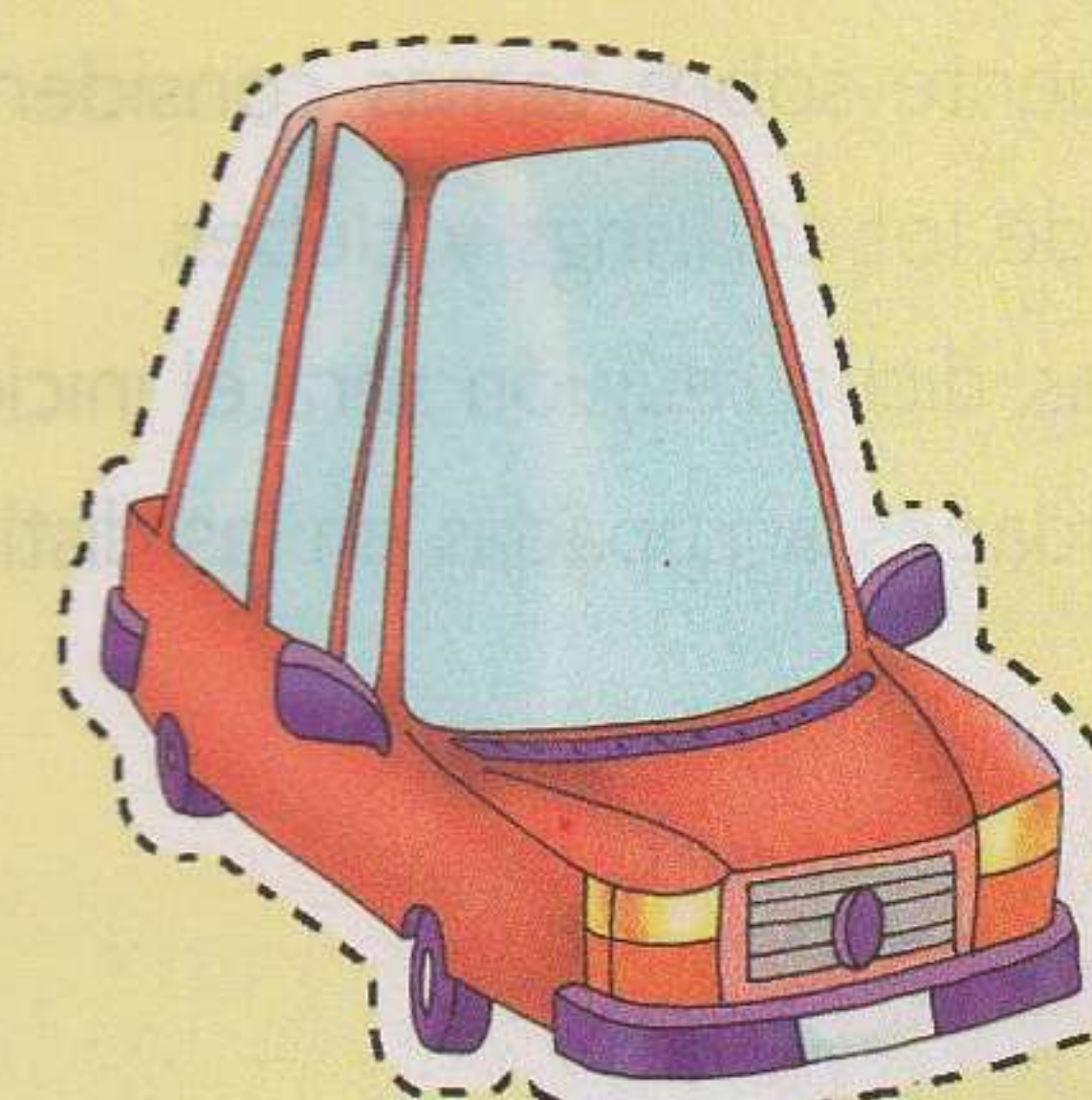
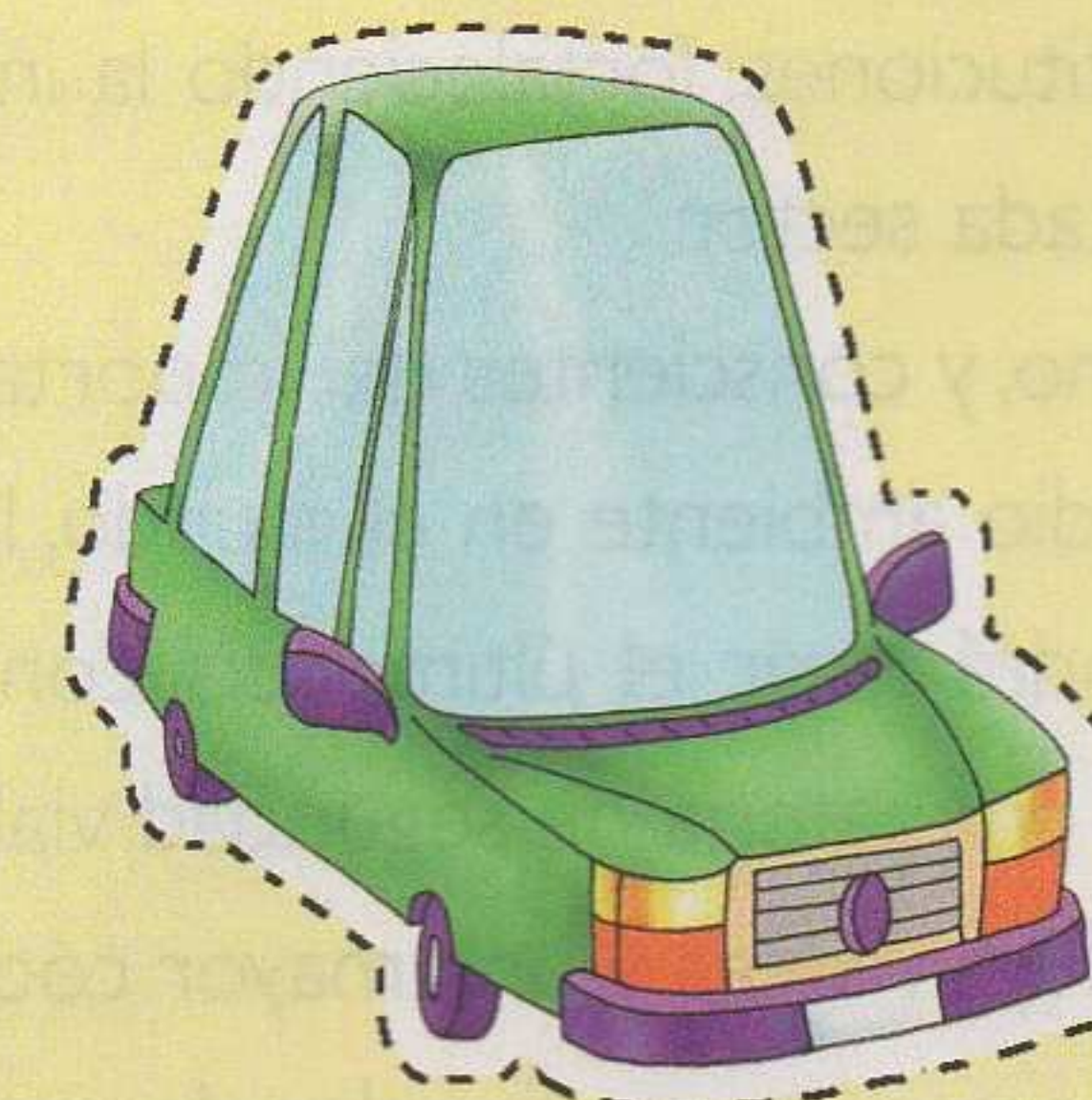

¡Pedile a mamá o buscá un dado y a jugar en serio!

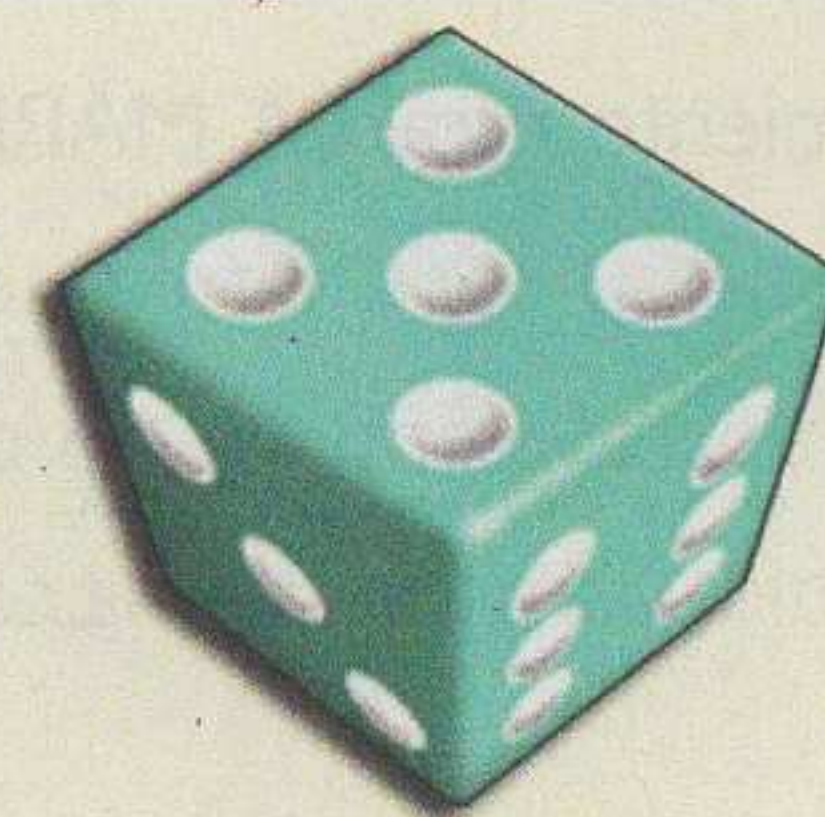

SEMANA DE CONFERENCIAS GLOBAL FIA 2009

FIA CONFERENCE WEEK 2009

FIA ACA FIA Foundation 11-14 May 2009 - Buenos Aires, Argentina

El Automóvil Club Argentino será anfitrión de la próxima Semana de Conferencias, evento que tendrá lugar en la Ciudad Autónoma de Buenos Aires del 11 al 14 de mayo de 2009. Reunirá por primera vez a aproximadamente 180 ejecutivos de distintas áreas de todos los clubes de automóviles del mundo con el lema "Movilidad para todos" (*Mobility for all*), de acuerdo con una iniciativa de los clubes miembros de FIA IV región.

El objetivo de este suceso de gran envergadura será propiciar el intercambio de experiencias a nivel nacional e internacional en determinadas áreas críticas de nuestras instituciones, fortaleciendo la integración a través del trabajo de los especialistas en cada sector.

Asimismo, y conscientes del importante papel que juega hoy en día la seguridad vial y el medio ambiente en el mundo, la FIA Foundation llevará a cabo el Foro Global, que tendrá lugar el último día con el objetivo de difundir conocimientos y propuestas en materia de seguridad vial, creando de esa forma una sinergia a través de la cual fluyan ideas y una mayor cooperación entre nuestras instituciones.

Los expertos internacionales de cada club se esforzarán por brindar la información más reciente sobre temas considerados de vital importancia para el futuro de la gestión de los tourings y clubes.

Sin dudas, dicha reunión será el inicio de un proceso de integración de todas nuestras entidades agrupadas en las distintas regiones FIA.

CAMPAÑA "CARRETERAS SEGURAS", DE FIA FOUNDATION

Con el Automóvil Club de Costa Rica como anfitrión, se llevó a cabo en la ciudad de San José de Costa Rica el lanzamiento de la campaña "Carreteras seguras", que incluyó una rueda de prensa con Michael Schumacher, miembro de la Comisión para la Seguridad Vial Mundial FIA; el Sr. Jean Todt; y la embajadora de la campaña, Michelle Yeoh.

En ésta se expusieron los lineamientos de la nueva fase de la campaña y se preparó una posición formal para el I Encuentro Iberoamericano y del Caribe sobre Seguridad Vial, realizado en febrero en Madrid.

El llamado por una década de acción -2010-2020- para la seguridad vial fue lanzado como segunda fase de la campaña "Carreteras seguras" durante la última Asamblea General de la FIA, realizada en París. El objetivo de esta segunda fase es lograr la aprobación durante la Conferencia de las Naciones Unidas, que se celebrará en noviembre de este año en Moscú.

CONVENIOS

ALTAS

EL BARCO pesca deportiva

Excursiones de pesca en barco pesquero de altura - 20% de descuento a socios
www.elbarcomdq.com - E-mail: info@elbarcomdq.com - Tel. (0223) 155210608 -
(0223) 155044241 Nextel ID: 54*128*1820 - 54*621*935 - Mar del Plata (BA).

Establecimiento rural LA MARÍA PALOMA

Ha ratificado su contrato con el ACA. Descuentos del 10% a los socios en hotel y salón para eventos y día de campo. - Tel. (011) 4582-7235 - (02478) 483282. info@lamariapaloma.com.ar www.lamariapaloma.com.ar

BAJAS

A partir del 27/03/09 quedó rescindido el Convenio con la **Asociación Notarial Argentina** propietaria del "Hotel Residencia Notarial" sito en Beruti 3786 de esta Capital Federal.

El **Club El Biguá**, de la ciudad de Neuquén, se ha desvinculado del ACA.

El **complejo turístico SOLAR DEL ESTE**, de Gualeguaychú, Entre Ríos, ha rescindido su vinculación con el ACA.

CONTINÚA LA CAMPAÑA RODANTE DE EDUCACIÓN VIAL

El Programa Itinerante de Educación para la Seguridad Vial puesto en marcha por el ACA y la FIA Foundation, continúa llegando en forma directa con sus charlas y cursos a todo el país. Los mapas de los recorridos incluidos en el número anterior de *Autoclub* siguen el cronograma, alterándose un recorrido en el circuito

I, por lo cual volvemos a publicarlo. Por otra parte, la llegada del aula rodante a la ciudad de Córdoba se modificó para que coincidiera con la realización del Rally Argentina 2009. Para mayor información sobre las actividades realizadas y visitas programadas, puede ingresar a www.educacionvialaca.org.ar.

CIRCUITO 1 CENTRO - CUYO - NOA

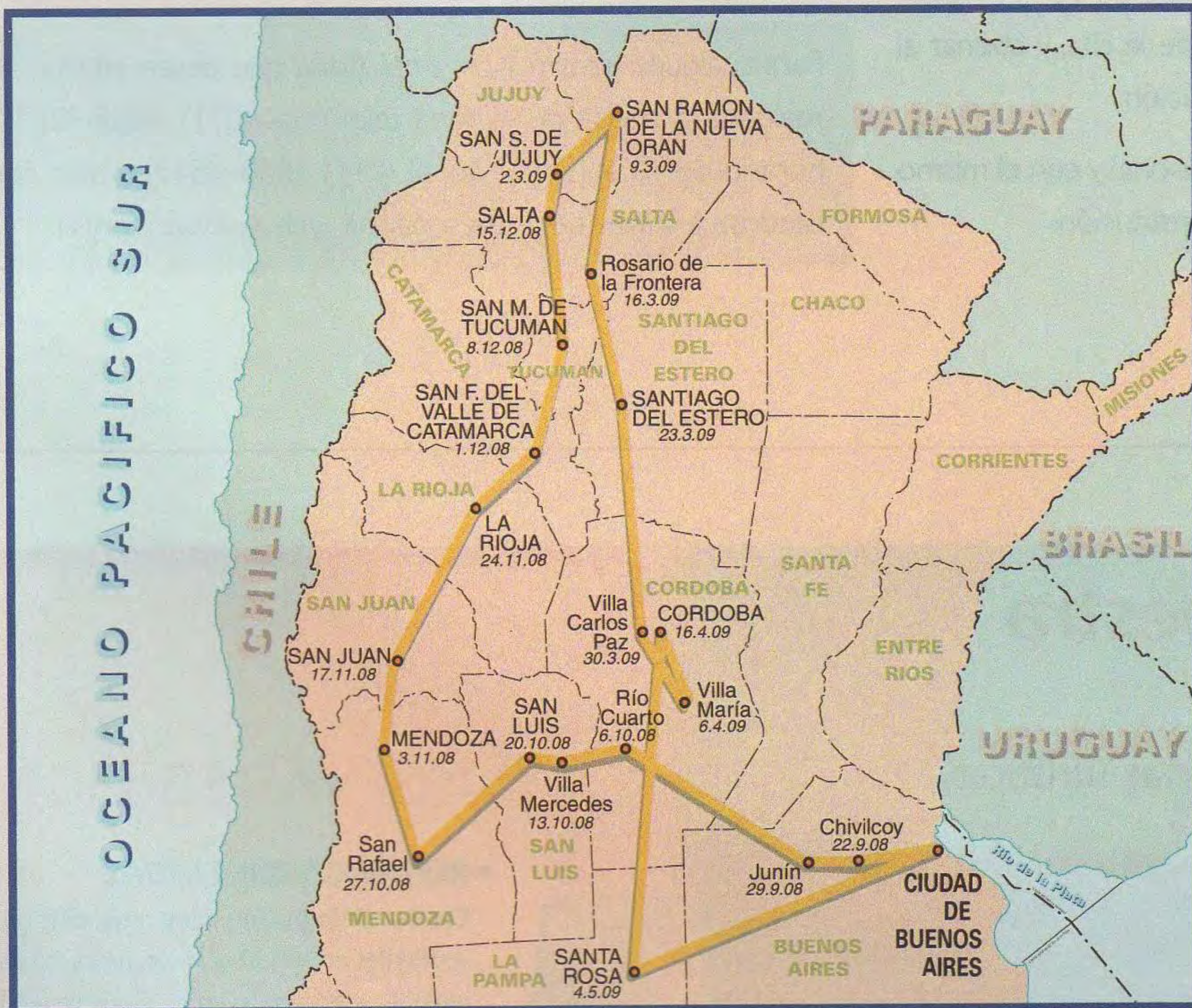

Dr. Octavio Carranza. Su fallecimiento

El 23 de febrero se produjo en Córdoba el fallecimiento del Dr. Octavio Carranza, destacado jurista que desde 1953 fue asesor jurídico y apoderado general del Automóvil Club Argentino en dicha ciudad.



El Dr. Carranza, absolutamente consustanciado con los principios institucionales de esta entidad, ejerció las funciones que le fueron encomendadas con total probidad y eficiencia, constituyendo muchos de sus escritos presentados en defensa de nuestros derechos, verdaderas páginas doctrinarias.

Fue un defensor a ultranza de nuestra Carta Magna y autor de numerosos ensayos y publicaciones, destacándose la de 1993 con el título "No toquen la Constitución", en la que su dilecto amigo, el Ing. Emilio Olmos, al referirse a Carranza en el prólogo del mismo, señala: "Su actitud espiritual ha apuntado siempre a la libertad, al derecho, al cultivo de la mente, al goce de las artes y a la defensa del patrimonio inalienable de los hombres que merecen el nombre de tales".

El Automóvil Club Argentino hace llegar sus sentidas condolencias a su familia, amigos e integrantes de su estudio jurídico.

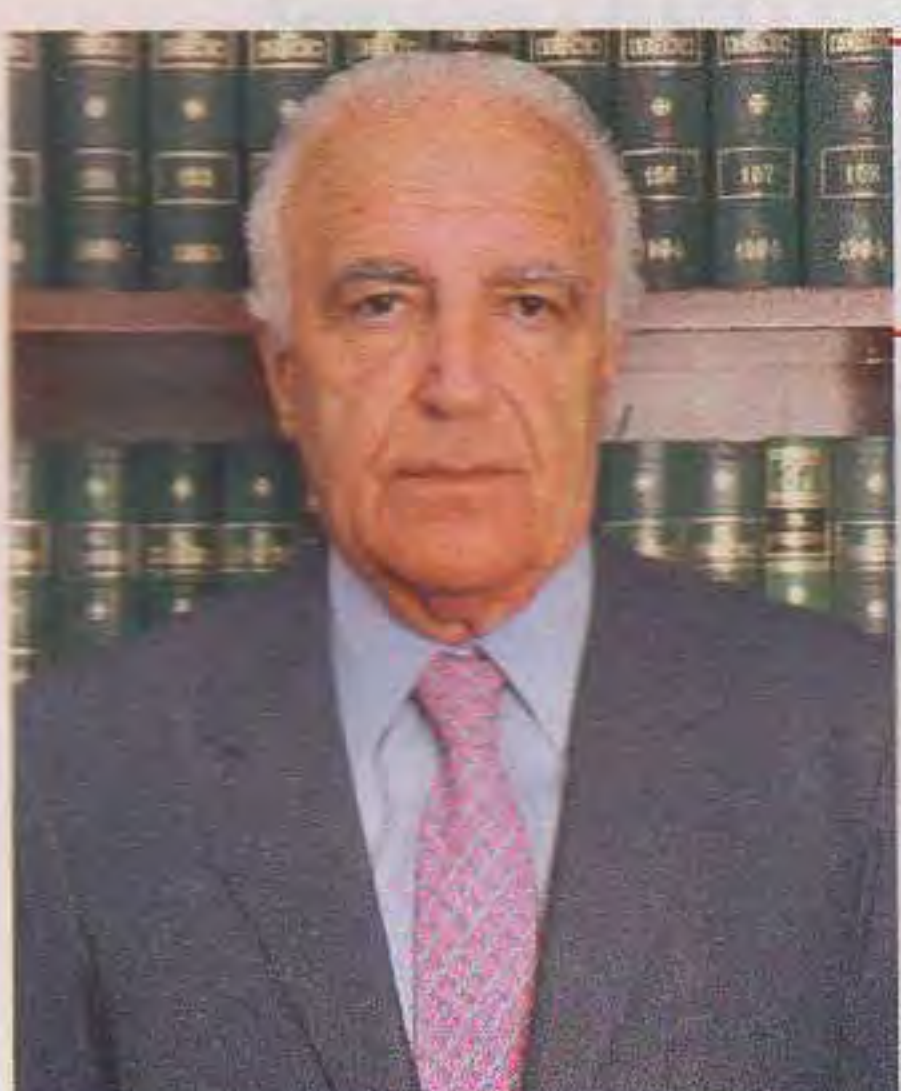

NOMBRAMIENTO ACADÉMICO

El Dr. Mariano Gagliardo, Presidente de la Asamblea de Delegados del ACA, ha sido incorporado como miembro de número a la Academia Nacional de Derecho y Ciencias Sociales de Buenos Aires.

PLAN DE COBERTURA DE SALUD

Por medio de este plan, nuestra entidad celebra acuerdos de adhesión con instituciones médicas, ópticas y farmacias en todo el país, y obtiene a favor de los socios y su núcleo familiar directo importantes descuentos en los aranceles, de acuerdo con cada convenio suscripto.

El servicio está destinado a todos los asociados (correspondientes a las categorías Activos, Plenarios, Credencial Familiar, Vitalicios, Honorarios y Adherentes) y a sus grupos familiares directos: cónyuge e hijos solteros hasta los 21 años inclusive.

El socio o integrante del núcleo familiar directo que desee utilizar el plan debe comunicarse con alguno de los centros adheridos que figuran en cartilla, ya sea en forma telefónica o personalmente, solicitándole al mismo los aranceles preferenciales dispuestos para los socios del ACA. En caso de que el asociado esté de acuerdo con el importe informado, debe establecer la fecha y hora de la cita, y abonar al momento de concurrir directamente a la institución.

Este beneficio se brinda sin el pago de cuota adicional y con el mismo carné que lo identifica como socio de nuestra institución.

- Este sistema no es una prepaga, sino que sólo cuenta con establecimientos adheridos.
- Las distintas prestaciones que se otorgan tienen aranceles preferenciales.
- El servicio se abona solamente cuando se utiliza y en la misma institución adherida.
- No necesita autorización alguna por parte del ACA.
- No tiene límite de edad establecido para su atención.

Recuerde que usted puede consultar la nómina actualizada en nuestro sitio de Internet:

www.aca.org.ar/servicios/beneficios/plansalud/framesalud.htm

Para cualquier información ampliatoria que desee efectuar, podrá realizarla a través de la línea telefónica (011) 4808-4263 en el horario de 10 a 17, por fax al (011) 4808-4512, o bien comunicándose a través de nuestra página web: www.aca.org.ar

Viaje seguro con nuestra cartografía.

Guía Turística, Mapas de Provincia, Cartas Turísticas, Cartas Especiales, CD Inteligente.



NUEVAS EDICIONES

- **REPUBLICA ARGENTINA**
Contiene información sobre rutas, división política, accidentes oro - hidrográficos, pasos fronterizos, lugares turísticos relevantes, esquema de distancias, localidades con GNC y nómina servicial del ACA.
- **REPUBLICA ARGENTINA -mural-**
El mapa de la República Argentina también se imprime en un tamaño de 102 x 156 cm. Se ofrece laminado en polipropileno y con varillas listo para colgar.

Adquiéralos en nuestras dependencias con precio diferenciado a socios.
Informes **0800-888-9888**. www.aca.org.ar

CONCURSO DE DISEÑO GRÁFICO "CLIMA Y CONDUCCIÓN"

Por quinto año consecutivo el ACA, a través de su Concurso de Diseño Gráfico, apela a la creatividad de estudiantes y profesionales para brindar un aporte a la seguridad vial. Esta vez el tema para la confección de los afiches es el clima, otro de los factores que en forma directa o indirecta incide en los siniestros viales.

Las bases del concurso ya están a disposición en nuestra página www.aca.org.ar o bien solicitándolas personalmente en nuestra Oficina de Educación Vial, en la sede central, Av. del Libertador 1850, 5° piso, CABA, de 10 a 17, o por el mail eduvial@aca.org.ar

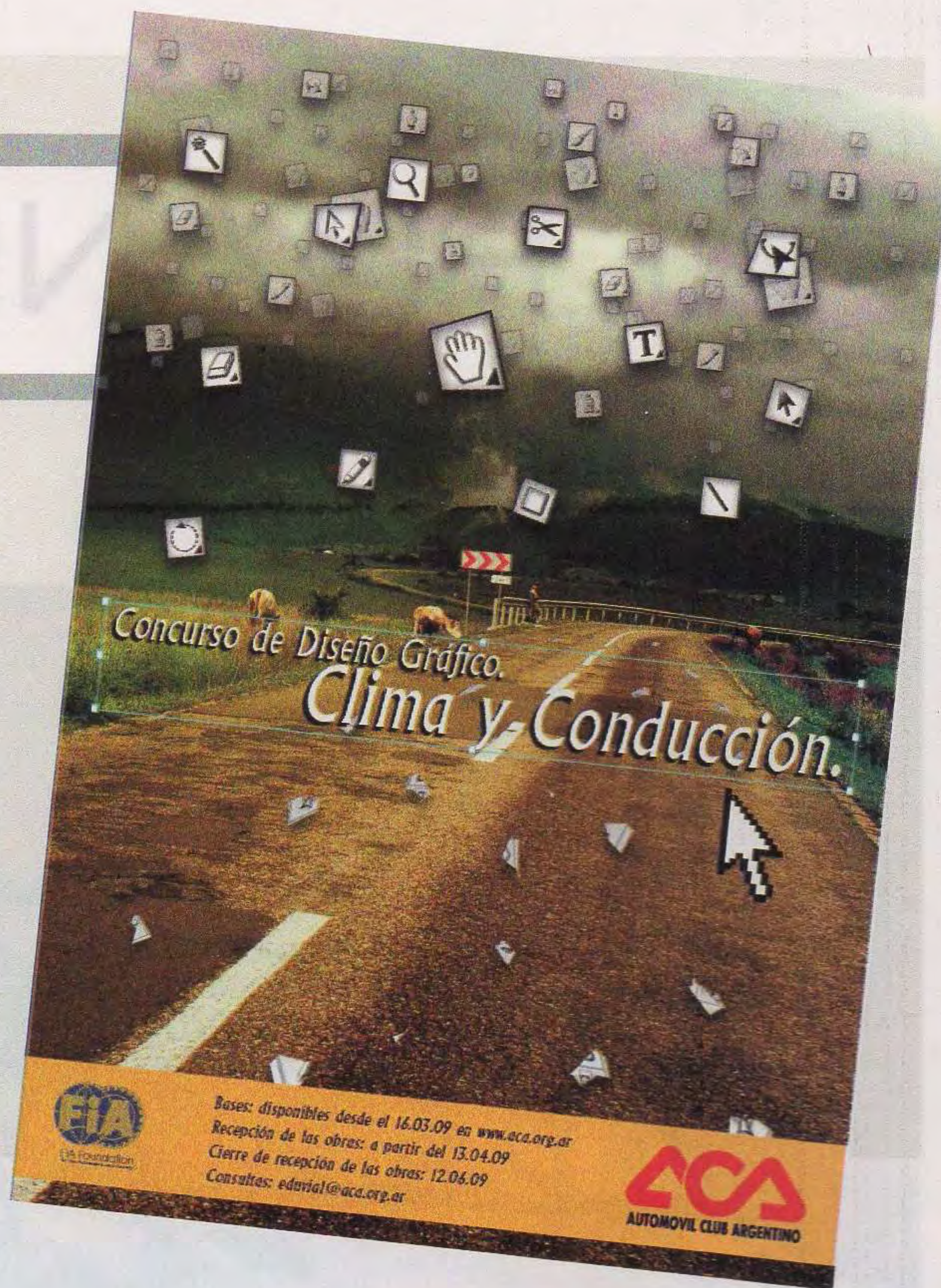

LICENCIATARIO CAPITAL

Paraguay 2018
(C1121ABF) Capital Federal
Tel. (011) 4963-8623

LICENCIATARIO CORDOBA

Entre Ríos 243
(X5000AJE) Córdoba Capital
Tel. (0351) 425-3611

LICENCIATARIO MENDOZA

Don Bosco 467
(5500) Mendoza Capital
Tel. (0261) 425-0460



www.ombuairelibre.com.ar

 ombu·aire·libre

PALPITANDO EL RALLY



La 29ª edición del Rally Argentina, única fecha válida por un certamen Mundial FIA en nuestro país, se llevará a cabo entre el 23 y el 26 de abril, con la organización del Automóvil Club Argentino.

El Estadio Olímpico de Córdoba, también conocido como Chateau Carreras, será el escenario de la ceremonia de largada de uno de los desafíos más exigentes del calendario para los pilotos del Campeonato del Mundo. Contará con la presencia del séxtuple campeón, Sébastien Loeb, y de Daniel Sordo, que estarán al mando de las dos unidades del equipo oficial Citroën en esta fecha del Campeonato del Mundo de Rally FIA (WRC), en tanto que la segunda estructura de la marca francesa, el Citroën Junior Team, tendrá como pilotos al campeón junior 2008, Sébastien Ogier, y al hombre de Zimbawe, Conrad Rautenbach.

ÁNGEL RIENZI, UNA FIGURA INOLVIDABLE

Emblema del automovilismo deportivo, Ángel T. Rienzi nos ha dejado a los 84 años, el 26 de febrero. Su pasión lo ligó estrechamente, como a otros tantos pilotos, al Automóvil Club Argentino.

Las páginas de los diarios y de las revistas deportivas fueron pobladas por su dedicación intensa en las épocas del glorioso Turismo de Carretera. Está presente su activa participación en innumerables carreras y en los Grandes Premios, y muchos recuerdan aquel espectacular triunfo, en

1965, en las 500 millas de Rafaela.

Retirado ya de la práctica activa, en los últimos años quiso darse el gusto de volver a los fierros, participando, con 80 años de edad, en distintas ediciones del Gran Premio Histórico, que el ACA organiza en recuerdo de las tradicionales competencias que recorrían distintos puntos de nuestro país.

El Automóvil Club Argentino rinde homenaje a su memoria y acompaña a la familia de este grande del deporte motor.

Por su parte, Ford buscará quebrar el ritmo arrollador de Citroën en lo que va de esta temporada. Mikko Hirvonen y Jari-Matti Latvala serán los pilotos de los dos autos del BP Ford Abu Dhabi World Rally Team, el equipo oficial de la marca del óvalo. Henning Solberg y Matthew Wilson lucharán para ubicar dentro de los puntos a los Ford Focus del Stobart VK M-Sport; en tanto que Federico Villagra, representando al Munchi's Ford, intentará hacerse fuerte de local y sumarse a la lucha por los primeros lugares para lucirse ante su público.



Imágenes de la competencia en los años anteriores.

Además de contar con todas las figuras del WRC, el Rally Argentina 2009 también tendrá entre sus protagonistas a los pilotos del Campeonato del Mundo de Autos de Producción y del Mundial Junior, lo que garantiza un espectáculo de primer nivel en las sierras de Córdoba

Sin dudas, otro de los puntos destacados del Rally Argentina será la participación de las figuras locales, animadores habituales de los certámenes regionales. Hasta el momento, más de veinte autos ya han confirmado su participación en la competencia. Se aguarda la llegada de muchas tripulaciones antes del cierre de las inscripciones, el 7 de abril, a las 20.

Gabriel Pozzo, ex campeón del mundo del Grupo N, dará el presente, al igual que los dos ex mundialistas Marcos Ligato y Claudio Menzi. Por su parte, Alejandro Cancio intentará repetir sus buenas actuaciones en el certamen.

APRENDA A CONDUCIR CON LOS QUE SABEN

Escuela de Conducción y Tránsito
"Juan Manuel Fangio"

Av. Sarmiento y Av. Carlos Casares (Frente al Planetario Municipal)
Informes: 0800 888 9888 - Email: escuela_conduccion@aca.org.ar
Horario de 8:00 a 20:00 horas



* (Propios y vinculados)

CENTROS RECREATIVOS**Gran Buenos Aires**

Náutico ACA Delta
(011) 4728-0407/10/12
Centro Recreativo Luján
(02323)424046

CENTROS TURÍSTICOS**Provincia de Buenos Aires**

Bahía de los Lobos.
Temporariamente cerrado
Claromecó (02982)480130
Laguna de Chascomús. (02241) 423934
Mar de Ajó (02257)420230
San Clemente del Tuyú
(02252) 421124

Provincia de Chubut

Punta Cuevas, Puerto Madryn.
(02965)452952

Provincia de Córdoba

Villa Carlos Paz (03541)422132
Centro Vacacional Los Molinos, Villa
Ciudad de América, Tel. 03547 489122

Provincia de Mendoza

Dique Cipolletti, Vistalba. (0261)4981621
Potrerillos (02624)482013

Provincia de Neuquén

San Martín de los Andes
(02972)429430

Provincia de Salta

Rosario de la Frontera (03876)483021

Provincia de Santa Fe

Timbúes. (03476)481073

Provincia de Santiago del Estero

Termas de Río Hondo (03858)421648

Provincia de Tucumán

El Cadillal (0381)4923091

CONVENIOS VIGENTES

Mediante acuerdos suscriptos oportunamente los socios del ACA pueden concurrir a complejos turísticos-deportivos en las mismas condiciones que sus asociados, o si no se tratara de clubes, haciéndose acreedores a un descuento.

CABAÑAS**Provincia de Buenos Aires**

Cabañas del Pinar, Necochea
(02262) 422440
Balcón del Golf Cabañas Resort, Sierra
de la Ventana
(0291) 4915412
Los Alpes, Tandil
(02293) 15581302
Posada del Tigre, Tandil (02293) 447876
Los Arrayanes, Tandil (02293) 442653

Ñuke Mapu; Villa Ventana, Tornquist
(0291) 4910060

Provincia de Córdoba

Altos de San Roque, comuna San
Roque (011) 1549731814
La Olla Complejo Turístico, Santa Rosa
de Calamuchita (03546) 499600
Valle Fantástico, Villa Ciudad América
(0351) 4264445

Provincia de Chubut

Complejo Ibai Ko Mendi, Esquel
(02944) 451503

Casa Puelo Lodge, Lago Puelo
(02944) 499539

Puelo Ranch, Lago Puelo
(02944) 499411/12

Rincón del Sur; Villa Ayelén, Esquel
(02945) 453997

Provincia de Mendoza

La Valtelina, Los Molles, Malargüe
(02627) 470019

Resort de montaña Pueblo del Río,
Potrerillos (0261) 4273097 / 4280511

Río Mendoza, Sierras de Encalada, Las
Heras (0261) 156 664108

Provincia de Río Negro

Aires del Lago, San Carlos de Bariloche
(02944) 442158

Carpe Diem, El Bolsón
(02944) 455280

Tres Marías, San Carlos de Bariloche
(02944) 520396

Sol y Paz, San Carlos de Bariloche
(02944) 462555/6

Rosas Amarillas, San Carlos de
Bariloche (02944) 524700 / 442565

Provincia de Santa Fe

Del Sol, San Lorenzo (0387) 4922072
Solares de la Laguna, Santa Fe
(0342) 4552216

Provincia de San Luis

Olivas de Merlo, Merlo
(02656) 474667

La Colonia, Potrero de los Funes
(02652) 495149

CENTROS TURÍSTICOS**Provincia de Buenos Aires**

Camping Munich, Laguna de Gómez,
Junín (0362) 42331

Centro Integral El Boquerón, Mar del
Plata (0223) 155200336

Ymcahuasi, Matheu, Escobar
(03488) 460817

Camping Cascallares, Moreno
(0237) 4620918

Camping y cabañas del Quequén,
Necochea

(02262) 421562

Camping Quimey Lemu, Pinamar
(02254) 84949

Municipalidad de Salto, Salto
(02474) 422616

Tiro Federal San Pedro, San Pedro
(03329) 423408/424116

Provincia de Córdoba

Camping Miami, Santa Rosa de
Calamuchita

(03546) 499613 / 611

Centro Vacacional Los Molinos, Villa
Ciudad de América (03547) 489122

Complejo Recreativo Tierra Nativa, Villa
Dolores

(03544)15616813 / 15407900

Provincia de Chubut

Camping Cabañas Pocho, El Hoyo,
Chubut (02944) 471913

Provincia de Entre Ríos

Camping El Viejo Molino, Arroyo
Urquiza (03443) 425160

Camping del Arroyo, Colón
(03447) 15640151

Camping de las Palmeras, Federación
(03456) 481478

Municipalidad Rosario del Tala
(03445) 422757

Provincia de La Pampa

Municipalidad de Eduardo Castex
(02334) 452226/452429

Provincia de Neuquén

Establecimiento Las Araucarias, Plottier
(0299) 4422763

Provincia de Santa Fe

Municipalidad de Carcarañá, Carcarañá
(0341) 4943959/3057

Complejo Deportivo y Recreativo El
Torreón, Rosario (0241) 614096

Provincia de San Juan

Camping cabañas El Molino, Rodeo,
Iglesias (02647) 493092 / 420018

Provincia de San Luis

Camping Cerro de Oro, Merlo
(02656) 477496

CLUBES**Provincia de Buenos Aires**

Aero Golf Club Dolores, Dolores

Club Náutico Junín, Junín

Club Universitario de La Plata, La Plata
(0221) 484 2883/7545

Ranchomóvil Club Arg. La Plata, La
Plata (0221) 4232572

Club Regatas La Plata, La Plata

Gimnasia y Esgrima La Plata, La Plata

Club Estudiantes de La Plata, La Plata

Club Estudiantes de Olavaria, Olavarría

Club Social y Deportivo Quilmes

Oeste, Quilmes

Club Náutico y Tenis Salto, Salto
(02474) 15453752

San Nicolás Golf Club, San Nicolás

Club Regatas América, Tigre

(011) 4749-0320

Club Cazadores de Tres Arroyos, Tres

Arroyos

Provincia de Santa Cruz

Club Hispano Americano, Río Gallegos

Provincia de Santa Fe

Club Atlético Argentino de Firmat,
Firmat (0465) 24102 / 25513

Club Social y Deportivo Fábrica de
Armas Domingo Matheu, Rosario

0341) 4660528

Provincia de San Juan

Ranchomóvil Club San Juan,
Marquesado

TURISMO AVENTURA**Provincia de Corrientes**

Guarapo Abierto, Goya
(03777) 15621222

Provincia de Río Negro

Desert Tracks, Las Grutas
(02934) 497843

Provincia de Santa Cruz

JR Turismo Alternativo, Río Gallegos
(02966) 435552

TURISMO RURAL**Provincia de Neuquén**

Casas Rurales Euskal Echea, Neuquén
(02944) 4441000

Provincia de Buenos Aires

Campo Brandsen, Brandsen
(011) 155183 8645

Estancia Don Silvano, Capilla del Señor
(02325) 15568643

Establecimiento Rural La María Paloma,
Capitán Sarmiento

(02478) 483282 / (011) 4582-7235

Estancia Villa Raquel (Guerrero), Castelli
(011) 4802-1463

Estancia La Mimosa, Exaltación de la
Cruz (0322) 91268

Estancia Ituzaingó, Mar del Plata
(0223) 4600797

Estancia Los Candiles, San Andrés de
Giles (011) 4703 3696

La Margarita, Tapalqué
(02283) 420530 - (011) 4783-6203

Provincia de Santa Cruz

Estancia Monte Dinero, Cabo Vírgenes
(02966) 426900

Estancia Turística Huiliche, El Calafate
(02902) 491025

Estancia Aice, El Calafate
(02902) 491793

**CACCIOLA S.A. VIAJES Y
TURISMO**

Excursiones a la isla Martín García en
el día, 10% de descuento.

Pasajes a Carmelo (R.O.U): 8%

Florida 520 1° P. "I 13" Cap. Fed.

Tel. (011) 4749-0329/2369/0931

ESPACIO S.A. Mitre 139. San Carlos

de Bariloche (Río Negro). Tel.
(02944) 431372/73. Excursiones a

Isla Victoria y Arrayanes:

www.islavictoriayarrayanes.com

info@islavictoriayarrayanes.com

Desc. a socios ACA y grupo familiar

directo: 10% en excursiones lacustres

a Isla Victoria y Arrayanes, contratan-

do en oficinas propias.

COLONIA EXPRESS

Av. Córdoba 753. Tel. (011) 4313-

5100. www.coloniaexpress.com

Viajes a Colonia (ROU) Descuento:

10% sobre pasajes, después de tasas,

y 8% sobre paquetes

LÍNEAS AÉREAS DEL ESTADO

ARGENTINO (LADE) Perú 710,

Cap. Fed. Reservas: 0810-8105233

Desc. a socios ACA, esposa e hijos:

abonando al contado en efectivo, con

tarjeta de crédito o de débito en un

solo pago: 20% sobre tarifa plana.

Hasta completar cupo.

Bungalows y unidades turísticas

PROVINCIA	Nº DEPENDENCIA	TELÉFONO	FAX
Buenos Aires	1 Motel Villa Bordeu	(0291) 488 9329	(0291) 488 9329
	2 Hotel & Spa Villa Gesell	(02255) 46 2960/2272	(02255) 46 2272
Córdoba	3 Hotel Dr. César Carman	(0351) 458 9100/3470/ 4242/8300/3825	(0351) 458 3825
Corrientes	4 Hotel Santo Tomé	(03756) 42 0161/0506	(03756) 42 0506
Chubut	5 Motel Los Altares		
	6 Host. Pto. Pirámide	(02965) 49 5004	(02965) 49 5004
Formosa	7 Motel Ing. Juárez	(03711) 42 0060	(03711) 42 0060
La Pampa	8 Motel Caleu Caleu	(02931) 43 1019	(02931) 43 1019
	9 Motel Col 25 de Mayo	(0299) 494 8064	(0299) 494 8064
	10 Motel Santa Rosa	(02954) 42 4067/43 6952	(02954) 43 6952
La Rioja	11 Motel Chepes	(03821) 42 0102	
	12 Hotel Chilcito *	(03825) 42 2201/2	(03825) 42 2201/2
	13 Hostería Anillaco	(03827) 49 4064	(03827) 49 4064
Misiones	14 Hotel Eldorado	(03751) 42 1370/42 1870	(03751) 42 1870
	15 Motel Bdo. de Irigoyen	(03741) 42 0028	(03741) 42 0028
Neuquén	16 Motel Piedra del Águila	(02942) 49 3272/75	(02942) 49 3272
	17 Hostería Villa La Angostura	(02944) 494168/488412	(02944) 488413
Río Negro	18 Motel Cipolletti	(0299) 478 1827	(0299) 478 1827
	19 Motel Los Menucos	(02940) 49 2044	(02940) 49 2044
	20 Motel Choele Choele	(02946) 44 2394	(02946) 44 2394
Salta	21 Hostería Cafayate	(03868) 42 1296	
	22 Hostería Cachi	(03868) 49 1105/904/5/6	(03868) 49 1105
	23 Host. R. de la Frontera **	(03876) 48 1143/2652/2879	
Santa Cruz	24 Hostería El Calafate	Temporariamente cerrada	
Santiago del Estero	25 Motel Va. Ojo de Agua	(03856)421023/281/333	(03856)421023 421281/333
Tierra del Fuego	26 Host. Bahía San Sebastián	(02964) 42 5542	(02964) 42 5542
	27 Hotel Canal Beagle	(02901) 42 1119/3740	(02901) 42 1120
Tucumán	28 Hostería Taff del Valle	(03867) 42 1027	(03867) 42 1027
	29 Motel Tucumán	(0381) 427 6037	(0381) 427 6037

PROVINCIA	Nº DEPENDENCIA	TELÉFONO
Bs.As	30 Náutico Delta	(011) 4728 0407 4728 0410/12
Chubut	31 Duplex en Centro Turístico Punta Cuevas	(02965)452952
Córdoba	32 Centro Turístico Villa Carlos Paz	(03541) 42 2132
Neuquén	33 Centro Turístico S.M. de los Andes	(02972) 42 9430 Fax: (02972) 42 9430
Santa Fe	34 Centro Turístico Timbúes	(03476) 481073 (0351) 155283930
La Rioja	35 Parque Yacampis Cdad. de La Rioja	(03822) 42 5216
Río Negro	36 Las Grutas Balneario Las Grutas Oeste	(02934) 49 7300

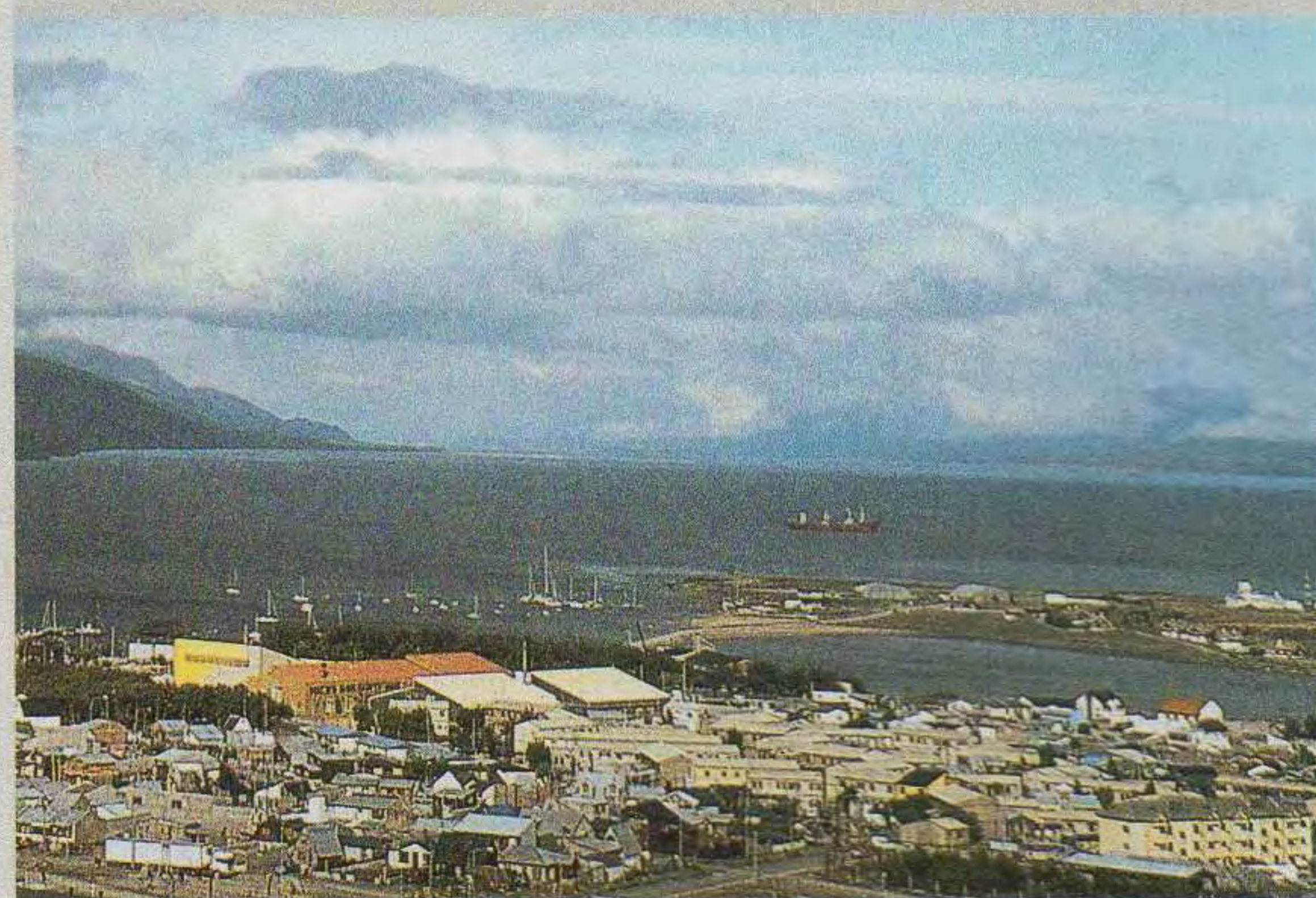

Para mayor información llamar al 4808-4040 o por fax a 4808-4566 o por mail a hoteles@aca.org.ar o turismo@aca.org.ar

*La piscina del Hotel Chilcito se halla momentáneamente cerrada por reparaciones **Con aguas termales

PROGRAMA PERMANENTE DE SEGURIDAD EN EL TRANSITO



PARQUE INFANTIL DE TRANSITO

Trasladable a cualquier punto del país

SERVICIO EXCLUSIVO PARA EMPRESAS Y ORGANISMOS

EDUCACION VIAL
Av. del Libertador 1850, 5º piso
Tel: (011) 4808-4226/4230
eduvial@aca.org.ar
www.aca.org.ar



ACANET

Red de informática del ACA
(011) 4808-4640 (días hábiles de 10 a 17.30).

ACTOS CULTURALES

Informes en el teléfono 4808-4239

ALQUILER DE VEHÍCULOS EN CIUDAD DE CÓRDOBA

(Por convenio con EMPRENDER)
En filial Córdoba, Gral. Paz 499. Tel. (0351) 421-1797/ 15-403-2936: 10%

ASISTENCIA AL VIAJERO

En la Argentina, Uruguay, Brasil, Chile, Bolivia y Paraguay
En Argentina: 0800-888-VIAJE (84253) y (011) 4814-9026.
Desde países limítrofes mediante sistema de cobro revertido: 54-11-4814-9026

ASISTENCIA JURÍDICA Y CONTABLE

(011) 4808-4470, fax 4808-4520

ASUNTOS VIALES

CARTOGRAFÍA
(011) 4808-4460. E-mail: cartogra@aca.org.ar

EDUCACIÓN VIAL
(011) 4808-4230 Fax (011) 4808-4576
E-mail: eduvial@aca.org.ar

PLANIFICACIÓN DEL TRÁNSITO
(011) 4808-4224 Fax (011) 4808-4577
E-mail: plantran@aca.org.ar

AUTODIAGNÓSTICO PREVENTIVO Y LUCES MEDIAS OBLIGATORIAS

Taller Mecánico de la Unidad Servicial Colón-Mar del Plata (Bs. As.) Tel. (0223) 491-2096/99 internos 145 o 152.
E-mail: dep_6386@aca.org.ar

AUXILIO MECÁNICO

0800-777-AUXI (2894)

AUXILIO NÁUTICO

En 1ª, 2ª y 3ª, secciones del delta argentino por VHF en los canales 16 o 22 (USA), a través de Personal *888, Movistar al 15-4477-0349, telefónicamente al 4745-0901/0318 o en forma personal en Sauce 1161, San Fernando (Bs. As.)

En Rosario por VHF canal 74 o (0341) 154-689000.

BIBLIOTECA

De lunes a viernes de 10 a 17, y cuenta además con una biblioteca circulante para los socios. En la página web: www.aca.org.ar; se hallan, para consulta, los títulos de los manuales técnicos de automotores, pertenecientes a esta biblioteca. Tel. 4808-4593.

CENTRO DE ATENCIÓN TELEFÓNICA

Para atender preguntas, sugerencias o comentarios sobre los servicios. De lunes a viernes de 8 a 21 y sábados de 9 a 13 horas con atención personalizada al teléfono (011) 4808-6200

CREDENCIAL FAMILIAR

Para cónyuges de socios.

DESCUENTO EN ESTACIONAMIENTOS DE LA CADENA APART CAR

En Capital Federal: 4813-6457

DESCUENTO EN MEDICAMENTOS

La nómina de las farmacias adheridas puede consultarse en las dependencias de la institución o llamando al 0800-888-9888.

DESCUENTO EN VERIFICACIÓN TÉCNICA VEHICULAR EN PROVINCIA DE BUENOS AIRES

Se podrá requerir mayor información y la nómina de plantas adheridas en el número telefónico: 0800-888-9888.

DESCUENTO EN INSPECCIÓN TÉCNICA VEHICULAR (ITV) EN LA CIUDAD DE CÓRDOBA.

7,5% de descuento sobre tarifas vigentes en Av. Japón 2333.

ESTACIONES DE SERVICIO

En Capital Federal y las 23 pcias. argentinas.

ESCUELAS DE CONDUCCIÓN

En la Ciudad de Buenos Aires funciona la Escuela de Conducción del Club "Juan Manuel Fangio".

Informes en (011) 4807-2738/4608 o al e-mail conducci@aca.org.ar / adm_1686@aca.org.ar

En el interior funcionan tres escuelas de conducción adheridas, que practican descuentos a los socios del Club. En la ciudad de Mar del Plata

se halla "Ancar", en la calle J. J. Paso 3115, de lunes a sábados de 9 a 20, en Neuquén "Lastreto", en Av. San Martín 489. Y en la Ciudad de Mendoza el "Centro Integral de Formación", en San Juan 1631, tel. (0261) 423-0438) centrointegraldeformacion@ciudad.com.ar abierto de lunes a viernes de 08:30 a 20:00 hs. Posee 2 sucursales en la provincia: Centro Comercial Echesort y Casas Pasaje N° 6, San Martín y en Las Heras 45 de San Rafael.

ESCUELAS NÁUTICAS

Escuela en la sede central del ACA en la Ciudad de Buenos Aires: cursos de Timonel de Yate de Vela y Motor. Cursos de Patrón de Yate. Teléfono (011) 4702-0302 de 10 a 19.

E-mail: ernestodelgadillo@hotmail.com

En la Ciudad de Rosario: cursos de Timonel de Yate Vela y Motor y de Patrón de Yate. Teléfonos: (0341) 421-5814, 421-0264 y 440-1278/9.

Más información en www.aca.org.ar

ESTACIONAMIENTO EN DEPENDENCIA CONGRESO

Av. Belgrano 1749. Para mayor información 4372-5283 y 4384-9910.

ESTACIONAMIENTO SIN CARGO EN ROSARIO

Para socios domiciliados fuera del Gran Rosario y con más de un año de antigüedad. Reservas con 72 horas de anticipación a la fecha de comienzo del uso del beneficio, llamando a (0341) 448-4410/ 424-7799.

ESTACIONAMIENTO SIN CARGO EN UNIDAD SERVICIAL ONCE

Para socios domiciliados a más de 100 km de la Ciudad de Bs. As. y con más de un año de antigüedad, por un máximo de 10 días. Reservas con 72 horas de anticipación al (011) 4863-3408.

ESTACIONAMIENTO SIN CARGO EN CÓRDOBA

Para los socios domiciliados en el interior por un máximo de 5 días. (0351) 423-5134.

GESTORÍAS DEL AUTOMOTOR

En la Unidad Servicial Once 4861-7111/4863-2256/.

E-mail: acagestoria@ciudad.com.ar

En el Centro Integral de Seguros Quilmes, telé-

fonos 4253-0999/2485 y 4863-2256.

En el interior: en Mar del Plata, Estudio Héctor A. Fonzo, teléfonos (0223) 494-5826 o (0223) 155056482; en Neuquén en Av. San Martín 489; en Comodoro Rivadavia en San Martín 49; y Sergio Ré en Moreno 3116, Santa Fe, teléfono (0342) 459-1748.

PLAN DE COBERTURA DE SALUD

Para socios, cónyuges e hijos solteros menores de 21 años. Internet:

www.aca.org.ar/servicios/beneficios/plansalud/framesalud.htm

RENOVACIÓN DE LICENCIAS DE CONDUCIR EN MAR DEL PLATA

Av. Colón y Santa Fe. Lunes a viernes de 8.15 a 14.15.

RENOVACIÓN DE LICENCIAS DE CONDUCIR EN MENDOZA

En la Unidad Servicial Mendoza, Av. San Martín 985. Consultar lunes a viernes de 10 a 17.30. Tel. (0261)420-2900/1901/0027.

RENOVACIÓN Y EMISIÓN DE LICENCIAS DE CONDUCIR DE CAPITAL FEDERAL 0800-888-9888

En nuestra sede central y en la Unidad Servicial Flores, de lunes a viernes de 7.30 a 13.30. Mayor información www.aca.org.ar

SEGUROS

Contratados con Caja de Seguros S.A., para las siguientes coberturas: Automotores, Vida, Embarcaciones de placer, Accidentes personales y Para el hogar.

SERVICIO POSTAL

Por convenio con OCA, desde nuestras instalaciones en todo el país.

TALLERES AVELLANEDA

ON CAR, concesionario oficial, Olavarría 147, Avellaneda. Tel. 4203-4758/4204-6775. Lunes a viernes de 8 a 19 y sábados de 8 a 13. E-mail: informes@oncar.com.ar

TALLERES SELECCIONADOS, 0800-888-9888. www.aca.org.ar

TRANSPORTE DE VEHÍCULOS (Bateas)

Durante la temporada estival, a la costa atlántica (Mar del Plata y Villa Gesell), con la empresa Servicios Móviles S.A. Teléfono 4808-4020 o fax 4808-4588.

TURISMO

Teléfono 0800-888-3777 (011) 4808-4040 o al fax (011) 4808-4566. E-mail: hoteles@aca.org.ar y turismo@aca.org.ar

UNIDAD SERVICIAL PALERMO

AUTOPROTECCIÓN PALERMO

Teléfonos (011)4773-7958/7892/ 4771-5198, Int. 128

TALLER PALERMO

Consultas al 4777-7911/4772-7222/4773-7892 o www.acapalermo.com.ar

GOMERÍA PALERMO

Teléfonos 4774-2899, Int. 129/131. Directo 4771-6445

VERIFICACIÓN GRATUITA

Concesionaria FOCBAR S.R.L. Solicite turnos o información al: 4773-7892 (Int. 117) o al 4771-2888 o bien por e-mail: acapalermotaller@arnet.com.ar o www.acapalermo.com.ar (no incluye estado de neumáticos).

VALES DE COMBUSTIBLES

Para viajar sin dinero en efectivo.

VENTA DE COMBUSTIBLES CON EL 5% DE DESCUENTO 0800-888-9888

Más información: www.aca.org.ar

VENTA DE FILTROS Y BATERÍAS

Más información www.aca.org.ar

VENTA DE LUBRICANTES CON EL 10% DE DESCUENTO

Más información www.aca.org.ar

ESTUDIOS DE PLANIFICACION DEL TRANSITO
ESTUDIOS DE TRANSPORTE URBANO DE PASAJEROS
ASESORAMIENTO PERMANENTES
SEÑALIZACION VIAL INTEGRAL: VERTICAL - HORIZONTAL - LUMINOSA
DISEÑO DE SISTEMAS DE IDENTIFICACION VISUAL
SEÑALIZACION PARA PLANTAS INDUSTRIALES
SEÑALIZACION PARA COUNTRIES
DISEÑO DE PARQUE INFANTIL DE TRANSITO FIJO
CURSOS DE TRANSITO Y SEGURIDAD VIAL PARA INSPECTORES



AUTOMOVIL CLUB ARGENTINO

PARA MAS INFORMACION:

Av. del Libertador 1850 5º piso - C1425AAR - Cap.Fed.

Tel: 011-4808-4222/3/4 - E-mail: plantran@aca.org.ar

PLANIFICACION DEL TRANSITO

¡¡Ahora!!

ACA
BATERIAS
Willard

UNIONBAT S.A.

Una empresa argentina desde 1914

ACA
BATERIAS
LIBRE MANTENIMIENTO
(BAJO CONDICIONES NORMALES DE USO)
INDUSTRIA ARGENTINA
PRODUCTO DE
UNIONBAT S.A.
Willard

Adquiéralas en: U.S. Belgrano - Cabildo 1499 / U.S. Flores - Av. Rivadavia 7530 / U.S. Palermo - Godoy Cruz 3151
U.S. Villa Devoto - Av. Fco. Beiró 3561 / U.S. Acceso Norte - Panamericana y Debenedetti / U.S. Talleres Avellaneda - Olavarría 125 - Avellaneda
U.S. Ing. Maschwitz - Ruta Nac. 9 y Ruta Prov. 26 / U.S. Luján - Ruta Nac. 7 - Km. 62,1 - Luján / C.S. La Plata - Diagonal 79 entre calles 4 y 5
También en dependencias habilitadas del interior. AUXILIO MECÁNICO: 0800-777-2894

ARG AUTORADIO

Aire Acondicionado
Calefacción
Polarizados
Alarmas - Stereos
Parlantes - Accesorios
Cierre centralizado
Alza cristales
Instrumental vehicular



Gráfica vehicular
Kit de Xenon

Descuentos Socios
ACA
AUTOMÓVIL CLUB ARGENTINO

Warnes 715 - C.A.B.A. - Tel.: 4139-6652/54 - Nextel ID: 165*5888
www.argautoradio.com.ar - info@argautoradio.com.ar
Atención online argautoradio@hotmail.com

TALLER RIVADA
de Héctor Anibal Rivada

Reparación de Automóviles y 4x4
CHAPA Y PINTURA
Mecánica Integral

TALLER SELECCIONADO
ACA
AUTOMÓVIL CLUB ARGENTINO

Sistema de Control de Carrocería Neumático
Cabina Presurizada - Horno de Secado

Humbolt 1344 - Cap. Tel.: 4773-7242

M & P
ACCESORY

Servicio Técnico
ROVER / LAND ROVER

Blindaje de cristales - Polarizados
Equipamiento 4x4 - Taller y Repuestos
Importación de repuestos - Envíos al interior

Servicio puerta a puerta

Av. San Juan 3817 - Capital
Tel./Fax: 4931-5092 / 4932-6749
Nextel: 54*279*2957
mandpaccessory@speedy.com.ar



INYECCION ELECTRONICA
edu-center
MECANICA INTEGRAL
CONTROL ELECTRONICO COMPUTARIZADO

TRABAJOS GARANTIZADOS ATENCION PERSONALIZADA
Descuentos a Socios del **ACA**
AUTOMÓVIL CLUB ARGENTINO

Hidalgo 1695 Cap. Fed. - Tel/Fax: 4857-5608
www.inyeccioneducenter.com.ar
E-mail: educenter@ciudad.com.ar



JOSE M. BAO
BRT

Servicio Integral del Automóvil

1971 - 2009
38 Años
A su servicio

Especialidad en Inyección Electrónica

DESCUENTOS SOCIOS
ACA
AUTOMÓVIL CLUB ARGENTINO

Diagnósticos Computarizados
La Pampa 4522/24 - Capital - 4522-0838
brtinyeccion.com info@brtinyeccion.com



INYECCION ELECTRONICA
NACIONALES - IMPORTADOS

- Diagnóstico Computarizado **GRATUITO**
- Electricidad del Automóvil
- Baterías Bosch - OFERTA

Eduardo
Inyección

40 años en la zona

Constitución 3748 - Capital 4922-0188



Center car's
Descuentos a socios ACA

POLARIZADOS 3M
Casas- Oficinas - Edificios

PROTEJA SUS CRISTALES
LAMINAS DE SEGURIDAD
ALARMAS
Casas Autos Motos
AIRE ACONDICIONADO

CARICANCHA 1291 Esq. Av Asamblea 451-TEL:4924-4224



Chapa y Pintura

PPG Sistema Global de Repintado
Cabina Presurizada
Banco Chapista
Mecánica - Aire Acondicionado
Sacabollos

Glasurit

DESCUENTOS SOCIOS
ACA
AUTOMÓVIL CLUB ARGENTINO

CarTec
de Hugo Guzmán

Bdo. de Irigoyen 2387/89 Vicente López
4756-0890 - Tel/Fax: 4756-0914 - Nextel: 546*1957
hugo_cartec@hotmail.com



PULIDO DE PARABRISAS
ELIMINAMOS Rayas - Esmerilados y Manchas de elementos corrosivos, etc.

AHORRE \$\$\$

Mejora la Visión
Aumenta la Transparencia

- Autos - Nac. e Imp.
- De colección
- 4x4 - Competición
- Aeronaves

Jordi's Polish Glass

Jaramillo 4797 - Capital Federal
Turnos al: 4541-5065 4543-9092



CHAPA Y PINTURA
CABINA HORNO PRESURIZADA
Laboratorio Color por Computación

Bancada de Estiramiento de última generación
Desc. Socios ACA

TALLER **PRECONE**

Av. J. M. Moreno 1462/64 - Capital Federal
4923-4711 - www.precone.com.ar



Inyección Electrónica
Roberto
motor Sport

Diagnóstico Computarizado **GRATUITO**
Control Sistemas de: Inyección - Air-Bag - ABS - 4x4

25 Años en la zona

Av. J.M. Moreno 996 - Capital **Roberto** Tel.: 4924-8449
motor Sport



Taller SANTOS DUMONT
Nacionales e Importados

MECANICA - CHAPA Y PINTURA
TRABAJOS DE SACABOLLOS
CABINA DE PINTURA PRESURIZADA
ALINEACION Y BALANCEO

ATENCION A EMPRESAS Y COMPAÑIAS DE SEGURO

ACA
Taller Autorizado
Descuentos a socios

Sucursal Belgrano: Mendoza 4368 - Capital
Tel.: 4544-7752 - Cel.: 15 5467-3787 - ID: 607*10205 - e-mail: info@sdtalleres.com.ar



famat

La experiencia de una marca a su servicio

BATERIAS DE LIBRE MANTENIMIENTO
CALCIO - PLATA
Venta y Colocación
Diganóstico Eléctrico Computarizado

Su Automóvil merece lo Mejor!

Fgta. Pte. Sarmiento 1537 - C.A.B.A.
(011) 4582-1648 - Lin. Rot. www.famat.com.ar

Descuento Especial a Socios del **ACA**
AUTOMÓVIL CLUB ARGENTINO

Baterías para Motos

Baterías para Náutica

Zonas para distribuidores a nivel nacional



STIMA
Tel.: 4637-6805 / e-mail: sumapublicidad@yahoo.com.ar

SERVICIO OFICIAL



**DUBLIN
MOTORS S.R.L.**

*Revisión Gratuita
Post Vacaciones*

- * CHAPA Y PINTURA
 - * REPUESTOS
 - Envíos al Interior
 - * Atención de otras marcas
- Service Especializado



Donato Alvarez 247 - Capital Tel./Fax:
dublinmotors@hotmail.com 4632-9414 / 3673



Enlozado de Bañeras y Azulejos

En 3 horas sin quitar del lugar

Plastificado de Pisos
Trabajos
Garantidos **4921-9184**

Av. Garay 3567 Cap Fed.
www.enlozadoscristalum.com.ar

CERRAMIENTOS

ALUM - DESIGN



Techos fijos - Corredizos
Divisores Oficina - Mamparas
Policarbonatos - Herrería

Los mejores precios Técnico s/cargo
Consúltenos

CHEQUES Y TARJETAS

Av. San Martín 3384 - Capital
www.alumdesign.com.ar 4585-0293

ODONTOLOGIA

Reparaciones en en Acto EXPERIENCIA 25 AÑOS
Implantes - Protesis en el Dia

BLANQUEAMIENTOS \$ 250
(Promo maxilar Superior e Inferior)

Ortodoncia: Niños y Adultos

Urgencias sin Turno

- Tarjetas - Financiación -

Av. Cabildo 2866 Cap. Tel.: 4784-4056
Lun. a Dom de 8 a 23hs

TOLDOS

CERRAMIENTOS

ALUMINIO-POLIESTER-LONA

POLICARBONATO-TECHO CORREDIZO

Repuestos y Reparaciones

4581-5367 / 4623-3371

Belaustegui 602 Cap. 156-580-5105

BLINDE SUS CRISTALES POLARIZADOS PARA EDIFICIOS

HASTA 18 CUOTAS SIN INTERES

Descuentos Socios ACA

SOLAR SYSTEM

4921-1861

4922-2285



www.solarsystem.com.ar info@solarsystem.com.ar

AV. JUAN DE GARAY 3576 BUENOS AIRES



**DIRECCIONES
HIDRAULICAS
ELECTRICAS**

RUTA 8 KM. 34 (PTE. ILLIA 6325) J. C. PAZ
TEL/FAX: 02320-434000 / 4667-1894
Móvil: (011)15-4935-5767

DIRECCIONES HIDRAULICAS ELECTRONICAS - ELECTRICAS



SERVICIO - INSTALACIONES - AUTOMOVILES - MICROS - CAMIONES - 4 X 4
MANGUERAS HADRAULICAS TODOS LOS MODELOS - PRUEBAS GRATUITAS



E-mail: hydrodynamic@hotmail.com

GONTEL

¡TODO EN GOMA!

AUTOMOTOR E INDUSTRIA
CORREAS - BURLETES - CAÑOS - ALFOMBRAS
PLANCHAS - PISOS - TACOS

ARTÍCULOS **PIRELLI**

Av. WARNES 975 - Capital Federal
Tel./Fax: (011) 4855-8352 y rot.
E-mail: contacto@gontel.com
www.gontel.com

CAJAS AUTOMÁTICAS

ZANESE

MIEMBRO A.T.S.G.
(Automatic Transmission
Service Group)

50 años de experiencia brindando un servicio de alta calidad

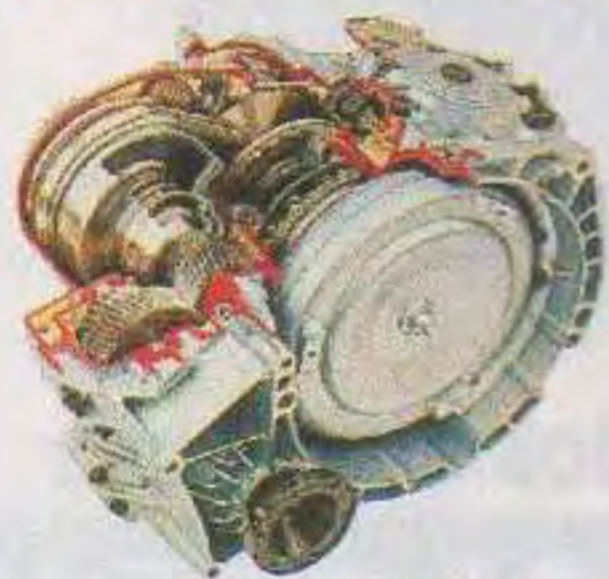

- Reparaciones
- Service
- Ventas
- Controles Computarizados
- Importador directo de repuestos
- Envíos al interior
- Tarjetas de crédito

Av. de los Incas 5423 (1427) - Bs. As. / Tel.: 4522-7669 - Tel./Fax: 4522-5826
www.cajasautzanese.com.ar / informes@cajasautzanese.com.ar

AUTO SPORT

- Audio
- Alarmas
- Aire Acondicionado
- Polarizados
- Llaves codificadas
- Cerrajería



Independencia 965 (casi 9 de Julio) Tel.: 4334-5587
Independencia 1886 Tel.: 4382-8463 / 4382-8399

BUJIPAR

S.A.
EL MUNDO DE LAS BUJIAS

- Champion - N.G.K.
- Bosch - Beru
- Motorcraft - Eyquem
- M. Marelli
- Nippondenso - A.C.
- Wega - Kessel
- Ferrazi - Doduco
- Hit - Mallory
- Maxicap
- Bobinas - Competición
- Náutica - Motosierras
- Motos - Bujias Incandescentes
- Distribuidores - Juegos de Cables
- Tapas - Rotores
- Condensadores
- Platinos

Adm. y Ventas: Humboldt 13 (C1414CSA) BUENOS AIRES
☎ (54-11) 4854-1534 • (54-11) 4854-0559 • NEXTEL: 397*1492
E-mail: bujipar@argentina.com • bujipar@hotmail.com

COMPRO AUTOS

Con o Sin Deudas
En Cualquier estado

EFFECTIVO YA!!!

Tel.: (011) 4899-1407
Cel.: 15-5496-5670



MotorCheck

SERVICIO TECNICO ESPECIALIZADO

- ☑ Chips de potenciación Nafteros y Diesel
- ☑ Inyección electrónica - Airbags - ABS
- ☑ Inmovilizadores - Llaves Codificadas
- ☑ Tableros e Instrumentales Digitales



Av. Rivadavia 10250 - Villa Luro (5411) 4635.6661 info@motorcheck.com.ar



PARABRISAS

CRISTALES PARA EL AUTOMOTOR

NACIONALES - IMPORTADOS

Venta y Colocación

Polarizados - Grabado de Cristales - Trabajos en el Acto

CASAS Y EDIFICIOS



Colocación
a Domicilio

Rodríguez Peña (22) N° 4404
V. Lynch - San Martín

ID NEXTEL: 276*633
E-mail: cristaleswalter@yahoo.com.ar

Tel: 4752-1196
4839-0220

AUTOPARTES EUGENIO
de Transmisión Total S.R.L.
CAJAS DE VELOCIDAD - DIFERENCIALES
TAPAS DE CILINDRO - CIGUEÑALES
ARRANQUES - CARBURADORES
ALTERNADORES - INYECCIÓN
MULTIPUNTO - MONOPUNTO
4581-1958 4582-8895
AVDA. WARNES 1654 CAPITAL juanyeu@tion.com

COMPRESOR TOTAL
de Transmisión Total S.R.L.
**COMPRESORES PARA
AIRE ACONDICIONADO**
venta reparación
colocación
recambios
nuevos y usados
Garantía
1 año
TODAS LAS MARCAS Y MODELOS
4581-1958 4582-8895
Avda. WARNES 1654 Cap. juanyeu@tion.com

MERCOBAT S.R.L.
BATERÍAS OPTIMA BATTERIES
Alta Descarga para Arranque.
Ciclo Profundo para Servicios.
■ AUTOMOTORES ■ NAUTICA
■ CASAS RODANTES
BOSCH VARTA Willard
PANELES SOLARES - CARGADORES
Envíos al interior.
Av. Maipú 3386 - OLIVOS Santa Elena 576 - BARRACAS
Vta. López - Pcia. Bs. As. C.A.B.A.
Tel./ Fax (011) 4799 7824 Tel. (011) 4301 0438
mercobat@fibertel.com.ar - www.mercobat.com.ar

TALLER INTEGRAL DEL AUTOMOTOR
a particulares y flotas empresariales
MC Service CAR Nacionales e Importados
MECÁNICA
AIRE ACONDICIONADO
TREN DELANTERO
ELECTRICIDAD
10% m. de obra
4544-2480
PEDRO IGNACIO RIVERA 2761
entre Moldes y Vidal Cap. / mcservicecar@gmail.com
www.mcservicecar.com.ar

GTA GNC AutoTuning
NEUMÁTICOS
TODAS LAS MARCAS
■ ALINEACIÓN Y BALANCEO
■ MECÁNICA INTEGRAL
■ AMORTIGUACIÓN
■ FRENOS - LLANTAS
■ LUBRICANTES - FILTROS
galvezautotuning@yahoo.com.ar
4556-0399 4554-6077
ALVAREZ THOMAS 1347 (1427) CAPITAL
SUPEROFERTA
A.C.A.
EQUIPO 30 L
+ Kit Inyección
12 pagos de
\$ 231
De regalo
Válvula de Carga
Externa + Tanque
lleno de GNC

CARFUN
Fundas en el acto
Cubre Trompas
Cubre Coches
Tapicería
Fábrica Tarjetas de Crédito
R. E. de San Martín 328 4855-1990 4139-7630/31
Warnes 902 AUDIO Y SONIDO 4856-7381
www.carfun.com.ar info@carfun.com.ar

INYECCIÓN ELECTRÓNICA
Nacionales e Importados
4 x 4
Automecánica Avanzada Banfield
10% m. de obra
SISTEMA DE FRENOS
A.B.S. - AIR BAG
COMANDOS DE CLIMATIZACIÓN
CONTROL DE TRACCIÓN
CAJAS AUTOMÁTICAS
TABLEROS
BUTACAS
CORRECTORES DE FAROS
MECÁNICA INTEGRAL
LIQUI MOLY
SEMATUR WAIVAL PATRIOT POWER
aabanfield@speedy.com.ar
H. IRIGOYEN 7224 BANFIELD 15 - 4994-4180 4202-7032 4242-6571

BELGRANO NEUMÁTICOS
MICHELIN GOODYEAR
Continental PIRELLI
PRECIOS DE FÁBRICA
ALINEACIÓN - BALANCEO COMPUTARIZADO
MECÁNICA EN GENERAL
DESCUENTO A SOCIOS A.C.A.
tel.fax **4555-5213**
JORGE NEWBERY 3422 CAPITAL

FITZ ROY AUTOMOTORES
SERVICIO INTEGRAL SUZUKI
CHEVROLET GRAND VITARA
SERVICIO MULTIMARCA TRABAJOS GARANTIDOS
REPUESTOS Y ACCESORIOS ORIGINALES
CHAPA Y PINTURA
CABINA DE PINTURA: LABORATORIO DE COLORES
COPIAMOS COLOR ORIGINAL
BANCO ESTIRADO DE CARROCERÍAS
GUATEMALA 5667 / 71 CAP. / dariosanchez@ymail.com
4771-8572 4778-1824 / 5

REPUESTOS ENVIAMOS AL INTERIOR
DAEWOO SSANGYONG MITSUBISHI
HYUNDAI KIA DAIHATSU
BOZZINI S.A.
ENTREGAS A DOMICILIO
BELGRANO 770 RAMOS MEJÍA
4658-3368 4464-5820
julietabozzini@yahoo.com.ar

CONVIERTA SUS FAROS A LUCES XENON
Mayor luminosidad 300% más luz que los sistemas convencionales
Ahorro de consumo Sólo 35 watts.
Mayor vida útil 3.500 hs vs 350 hs.
Mayor Seguridad Luz blanca similar a la luz del día
Adaptable a todo vehículo
4780-5182 / 5474
www.bifoc.com.ar xenonbifoc@fibertel.com.ar

RADIADORES CALEFACTORES
Nacionales e Importados
TANQUES de NAFTA y GASOIL
BOMBAS de AGUA
CONDENSADORES
LIMPIEZA DE CIRCUITO DE AGUA
\$150 refrigerante incluido
Reparaciones en general y nuevos
Recambios en el acto
RADIADORES MELO
4784-3552
MANUEL UGARTE 2744 CAP. entre MOLDES y VIDAL DESCUENTOS A.C.A. EN MANO DE OBRA

CITROËN Boianelli
MECÁNICA GENERAL
RESTAURACIONES MODIFICACIONES
NACIONALES E IMPORTADOS
2 CV, 3 CV, C3, BERLINGO, XSARA.
4648-1244
NOGOYÁ 5229 CAPITAL rboianelli@gmail.com

CROMADOS
REPARACION Y CROMADO DE ACCESORIOS PARA AUTOMÓVILES
REPARACIÓN ACCESORIOS DE COCHES IMPORTADOS Y DE COLECCIÓN
CROMADO SOBRE ALUMINIO ESPECIALIDAD EN MOTOS
ANTONIO PEDUTO
ALMIRANTE F. J. SEGUÍ 2541 **4581-1387**
a media cuadra de WARNES al 1700 (1671) Capital

DIM
DESINCRUSTADOR
ANTISARRO
ELIMINA Y EVITA EL SARRO
EN CAÑERÍAS Y EQUIPOS



c / EQUIPO **\$75**

Purificador de Piscinas ECO PAS \$ 850.-
(011) **4823-3640** www.agentesolar.com.ar
info@agentesolar.com.ar

MH MOLLO Hnos. e Hijos
SERVICIO ELECTRICO INTEGRAL DEL AUTOMOVIL

AIRE ACONDICIONADO
VENTA Y REPARACION DE COMPRESORES
TARJETAS DE CREDITO

EL SALVADOR 4191 - Tel 4864-7082 Fax: 4863-3262
GASCON 1511 - Tel 4863-4754 Capital
E-mail: consultas@mollohermanos.com
www.mollohermanos.com

CHAPA Y PINTURA
RETIRAMOS
Y ENTREGAMOS
EL AUTO A DOMICILIO

CarTec II s.r.l. Descuentos Socios **ACA**

Cabina Presurizada
Banco de Estiramiento Computarizado

Vélez Sarsfield 1841 4836-0406/1930 Martínez
Cuyo 2138 4717-0484 Martínez / cartecdos@sinectis.com.ar

La Barrera
lava autos
\$10 DESCUENTO EN UN LAVADO
DE CARROCERIA
Válido de lunes a viernes

PALESMO: Soler 5601
VENC. 10/07/09 PALERMO: Av. J. B. Justo 1502
PRESENTAR CUPON MARTINEZ: Av. Santa Fe 2757

La Barrera
lava autos
\$10 DESCUENTO EN UN LAVADO
DE CARROCERIA
Válido de lunes a viernes

PALESMO: Soler 5601
VENC. 10/07/09 PALERMO: Av. J. B. Justo 1502
PRESENTAR CUPON MARTINEZ: Av. Santa Fe 2757

La Barrera
lava autos
\$10 DESCUENTO EN UN LAVADO
DE CARROCERIA
Válido de lunes a viernes

PALESMO: Soler 5601
VENC. 10/07/09 PALERMO: Av. J. B. Justo 1502
PRESENTAR CUPON MARTINEZ: Av. Santa Fe 2757

Oneto

**Cadenas para
nieve o hielo**
para automóviles,
camiones, máquinas viales
Oneto Hnos. S.A.
Av. Alsina 1238 Lomas de Zamora
Tel.: 4288-1661/1727 - Fax: 4242-9269



**ELECTROMECHANICA
VIDAL**

MECANICA EN GENERAL NAFTA Y DIESEL

ENCENDIDO - ELECTRICIDAD DEL AUTOMÓVIL
INYECCIÓN ELECTRÓNICA - TABLEROS - INSTRUMENTAL
FRENOS - TREN DELANTERO - EMBRAGUE - VENTA DE BATERÍAS

MAZA 570 - C1220ABB - Cap. Fed.
Tel: 4931-2398 - 15-6992-8685 - ID:272*5413



POLARIZADOS edificaciones y oficinas
VENTA DE FILM PARA POLARIZADOS

**LUCES DE XENON
AUDIO - FILM**
VENTA X MAYOR Y MENOR
Consultar Precios

SOLAR CHECK

Juan B. Justo 3315 - Cap. Fed. **4585-0821**

Socios **ACA** Descuento 5%
Todas las tarjetas de crédito
• Sony
• Bomber
• Pioneer
• Blauline
• Magixson

LNA **TALLER INTEGRAL**
REVISE SU AUTO GRATIS

Mecánica - Motores - Caja
Banco de Chapista - Sacabollos - Cabina de pintura
Plotteados e Impresiones de vehículos
Inyección electrónica - Electricidad - Calefacción
Cerrajería - Radiadores - Parabrisas

CHOCÓ??? NO PAGUE Consúltenos
Reclamos a Terceros

OFERTA Pintura Baja **TARJETA - CHEQUES**
\$ 1.800.- Mejoramos su Presupuesto

Colonia 275 P. Patricios 4942-6195 / 4942-9266 (Fax)
Uspallata 2754 Bs. As. 4308-4600

**CHAPA Y PINTURA
AUTAL**
Desde 1983

Cabina de pintura
Computadora de colores

Repintado **PPG** Descuentos
36 meses de garantía Socios **ACA**

SACABOLLOS
SIN DAÑAR LA PINTURA
¿LO CHOCARON?
NO SE PREOCUPE
LE REPARAMOS SU VEHICULO
SIN COSTO

TRAMITE TOTAL EN COMPAÑÍAS DE SEGUROS

Av. Congreso 5976 - Villa Urquiza, Capital / e-mail: autal@hotmail.com / Tel. 4572-6365



Recti CAR Servicios
de Carlos A. Ramos

SACAMOS, RECTIFICAMOS
Y COLOCAMOS SU MOTOR
Y TAPA DE CILINDROS.

ÚNICA DIRECCIÓN

Repuestos Originales

Atención a socios **ACA**

Presupuestos sin cargo
Garantía por escrito

- Rectificación de Motores Diesel o Nafteros.
- Vehículos convencionales ómnibus y tractores.
- Rellenos de tapas de cilindros/block.
- Encasquillados para GNC.

Salcedo 3747 - Cap. Fed. T.E.: (54-11) 4921-7882/1858

INYECCION BELGRANO
AIRE ACONDICIONADO

• INYECCIÓN NAFTA Y DIESEL
• BOMBAS INYECTORAS
• TURBOS
• EMBRAGUES Y CAJA DE CAMBIO
• VENTAS REPUESTOS NUEVOS Y USADOS
• DIRECCIÓN HIDRÁULICA
• FRENOS
• TREN DELANTERO

SERVICIO MULTIMARCAS
¡¡¡¡¡ LA TALLER
Socios **ACA** Descuento 10% EN MANO DE OBRA

Av. Forest 1246 - CP 1427
Cap. Fed. - Tel: 4554-8291 Nextel: 642*1135
L.a V. 8 a 19.00 hs. Sáb. De 9.00 a 13.00 hs.
Envíos al interior

ENLOZADO DE BANERAS

LOZA CRISTAL
TRABAJOS GARANTIDOS
ATENDEMOS DE LUNES A DOM.
Lozacristal@yahoo.com.ar

TRABAJOS EN LA COSTA
4821-7377 / 155-060-5096
0348-844-0892 Soler 3420 Cap. Fed.
www.enlozadolozacristal.com.ar

CERRAMIENTOS INTEGRAL

Techos Corredizos - Balcones - Lavaderos
Jardines de Invierno - Div. Oficinas
ALUMINIO - POLICARBONATO

Presupuestos sin cargo
J. B. JUSTO 5679 **4582-6524**



BLINDAJE DE CRISTALES (ANTIVANDALISMO)
desde **\$ 399.-**

SOLAR POINT

POLARIZADOS (edificios y casas) • TRATAMIENTO DE TEFLON
GRABADO DE CRISTALES • REPARACION DE PARABRISAS
VENTA DE FILM POR MAYOR Y MENOR

Juan B. Justo 3417 - Cap. Fed. **4585-5344**

NAVARRO producciones Tel: 4371-2618 / 4373-1079 - ventas@navarroproducciones.com.ar

4x4 RUEDA LIBRE
TODAS LAS MARCAS

Importador Directo
AVM
4854-0360
correo@walger.com.ar

AG
FLEXIBILIDAD CONFIABLE

2 AÑOS DE GARANTÍA

Aniceto Gómez S.A.
Consulte sobre agente más cercano
Tel/Fax: (54 11) 4734-1708 • www.ag.com.ar

EQUIPAMIENTOS 4x4

FUNDAS en el acto
LONAS y CAPOTAS para PICK-UP
COBERTORES JAULAS - DEFENSAS CUBRETROMPAS
COLOCACIONES TODOS LOS MODELOS / ENVÍOS AL INTERIOR
Accesorios - Cubre Coches - Guardaplast - Tapizados en Cuero

Fábrica Warnes 1070
Warnes 1070 Capital
Tel/fax 4855-5234
www.warnes-equip.com.ar

REPUESTOS ORIGINALES
Mecánica - Chapa & Pintura
Sistemas Electrónicos
Check Engine - Inyección

MITSUBISHI MOTORS **AutoTEST**
Service Oficial Autorizado

Bulnes 29 Capital 4864-7141
mitrep@datamarkets.com.ar | envíos al interior
www.servicemitsubishi.com.ar

PEUGEOT
Red oficial de Asistencia
REPUESTOS Y ACCESORIOS ORIGINALES
repuestos@autoasist.com.ar

Ventas por mayor y menor
Despachos diarios a todo el país

Reparación de calculadores de inyección
Chips de potenciación todas las marcas
Especialidad motores turbo

Reparaciones Mecánicas y Eléctricas
Mantenimiento Programado
Trabajos con 1 año de gta. directa de Peugeot Citroen Arg. S.A. (Materiales y M/O)

AUTO-ASIST S.R.L.
Av de los Constituyentes 5750 Cap. 4571-3557
División chapa y pintura (Gtia. 3 años PPG):
Albarellos 2342 Cap. - consultas@autoasist.com.ar
autoasist@autoasist.com.ar / www.autoasist.com.ar

SERVICE DOOR TO DOOR
VENTA DE REPUESTOS Y AUTOPARTES

FIAT LURO

ORIGINALES - NACIONALES E IMPORTADOS
PARTES DE CARROCERIAS

Av. Lope de Vega 1301
C1407BNM - CABA
Tel./Fax: (5411) 4567.2642 / 3986
Nextel: 582*2420 / 582*2421
fiatluro@fullzero.com.ar

Autopartes Jupiter
TODO PARA SU AUTOMOTOR

SOCIOS 2CS

Cajas de velocidad
Diferenciales
Tapas de Cilindro
Cigüeñales
Carburadores
Alternadores
Puertas
Capots
Interiores

ENVÍOS AL INTERIOR
Dorrego 215 (Alt. Warnes 1400) 4857.1127

REPUESTOS PARA VEHICULOS JAPONESES Y COREANOS
TODAS LAS MARCAS

NIPPON MORON **MITSUBISHI MOTORS**
DISTRIBUIDOR OFICIAL

Morón: Avda. Hipolito Yrigoyen 590
Tel: 4696-3550 Tel/fax: 4696-3467
info@repuestosnippon.com.ar www.repuestosnippon.com.ar

INYECCION ELECTRONICA
NUEVO SERVICIO de Scaneo y diagnóstico a domicilio

TALLER GAZZOLA

Atención a talleres, Agencias y Concesionarios
La Pampa 4787 Cap. (alt. A. Thomas 2300 o Triunvirato al 4100)
4523-0478 / 4521-0623 www.tallergazzola.com.ar

Concesionario Oficial,
Motores Marinos,
Grupos Electrónicos,
Equipos de Riego
y Repuestos

DEUTZ

RECTIFICACIONES ACOSTA
LOS PATOS 3270 Capital Federal
Tel. 4911-7787 - Fax 4911-4640
info@rectificacionesacosta.com
en MAR DEL PLATA: (0223) 4800413

ARGEN CAJAS
REPUESTOS REPARACIONES REFORMAS 4x4 - 4x2
CAJAS de VELOCIDAD y DIFERENCIALES
SOLDADURAS de ALUMINIO

NUEVOS - USADOS - NACIONALES - IMPORTADOS
TODAS LAS MARCAS - ENVÍOS A TODO EL PAÍS
ENVÍOS A DOMICILIO

VICTOR HUGO 1752 (1408) - Capital
(011) 4568-9292 / Cel.: 15-5722-9097
Nextel (Claudio): 582*1129 / Nextel (Fabio): 582*1870
info@argencajas.com.ar

SERVICIO TECNICO ESPECIALIZADO
CHRYSLER

Jeep
Dodge

STARTECH Alv. Thomas 2635
www.startechonline.com.ar Cap. • 4522-7645

OPTICAS y FAROS AUXILIARES
todos los modelos

Valeo Iluminación
Nº 1 en Faros Originales

encendido silvio s.a.
★ 33 Años Bien Iluminados ★
0800-444-0025
esilvio@fibertel.com.ar / www.valeo-argentina.com.ar

MAZDA SUZUKI SUBARU

REPUESTOS

Importador Directo
CJ.IMPORT

Humboldt 199 Cap. 4855-8293 / 4854-3431
cjimport@ciudad.com.ar - Envíos a todo el país.

CAJAS AUTOMATICAS
PROMOCION EN SERVICIOS DE CAJAS

Reparación de CONVERTIDORES todas las marcas
envíos al interior - tarjetas

TALLER AUTORIZADO IMPORTADORES - EXPORTADORES TALLER AUTORIZADO
DE MARCO HNOS. SRL.
24 de NOVIEMBRE 561 Cap. Fed.
Tel. 4931-7488 Tel./Fax 4931-4410

AIRE ACONDICIONADO - AUDIO - ALARMAS

POLAR VISION
POLARIZADOS
LÁMINAS DE SEGURIDAD
ESMERILADOS - ESPEJOS
CASAS - OBRAS

OLAYA 1785 - Nextel:268*402 T.: 4855-9135
www.polar-vision.com.ar

ABOLLADURAS Y GRANIZO

Repare su AUTO afectado por GOLFES o GRANIZO en el DIA SIN DAÑAR su PINTURA ORIGINAL

DANIEL PAPALEO
Garcia de Cossio 6560 Capital
4642-3249 - (15) 4409-2063

AUDIFONOS

Audífonos Alemanes • Tecnología Última Generación
 Reparación todas las marcas, moldes, pilas, accesorios
Obras sociales - Estudios AmpliMed
 Atención Profesional **AUDILOGIA**
 www.amplimed.com.ar
4373-3722/3273
 Tte. J.D. Perón 1873 • 3° "A" • (1040) Cap. Fed.

ADELGACE

HASTA 10 KG CADA 30 DIAS
 Autorizado por M.N. de Salud Pública Producto vegetal 100% natural Sin anfetaminas
 • Reductor de apetito compulsivo
 • Disminuye la ansiedad por comer
 • Quema grasas natural, indicado en obesidad localizada y generalizada
 • Sin efecto rebote ni colaterales (No recupera los kilos perdidos)
ENVIOS A TODO EL PAIS
 Atención Telefónica - Tarjetas
 Lun a Vie de 8.30 a 20 hs.
 Sáb de 8.30 a 13 hs.
 Pote x 60 caps. **\$95**
 (1 x día)
OFERTA \$130
 2 Potes x 60 caps. (1 x día)
 ENVIOS A DOMICILIO \$20
0341-4246982
0341-4259594
 www.farmadiet.com.ar
FARMADIET ARGENTINA

PATAGONIA - ARGENTINA

Sasha Motel Familiar
 Su encuentro con la naturaleza ...
 Frente al Cerro Bayo. **VILLA LA ANGOSTURA - NEUQUEN**

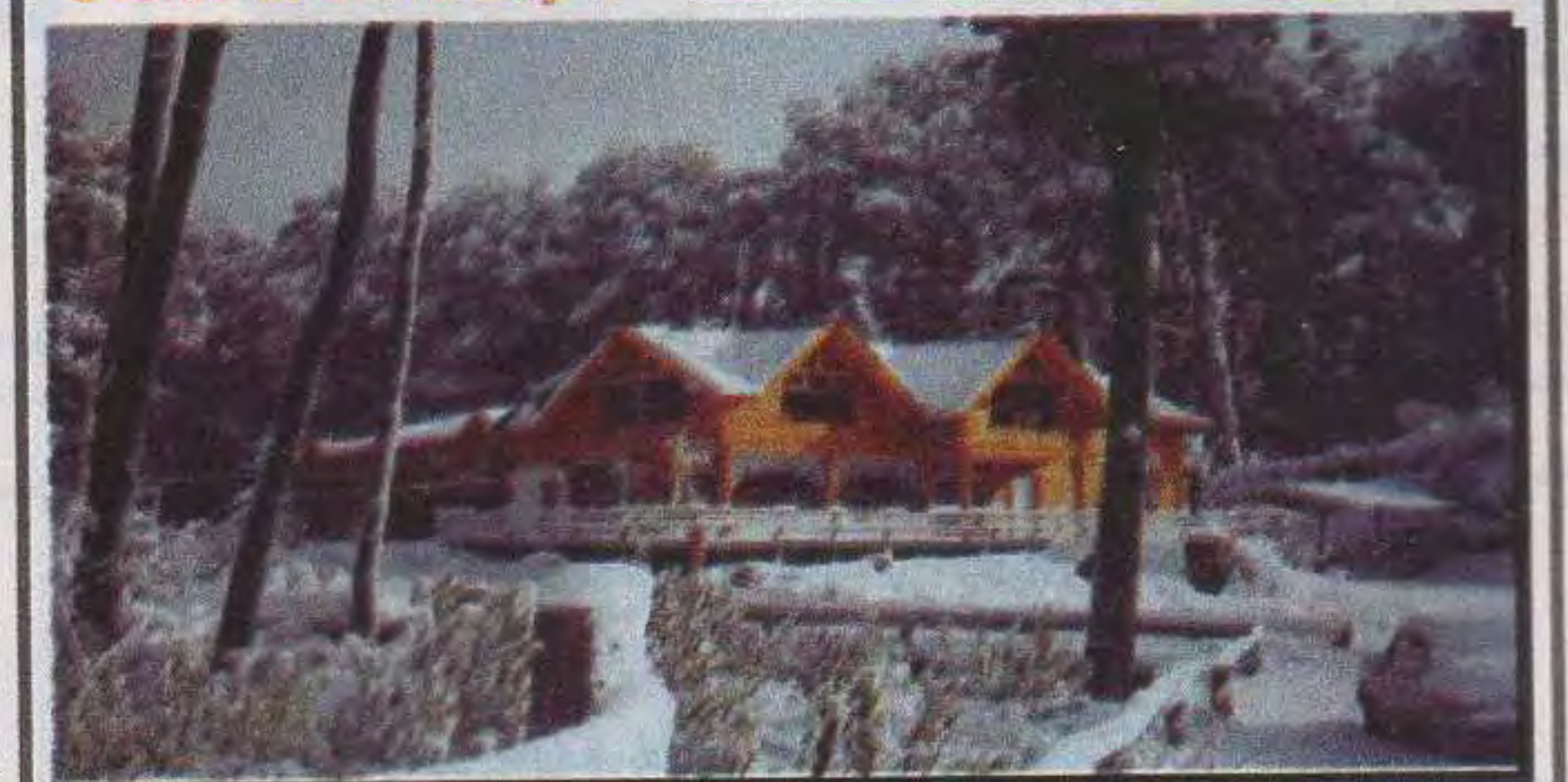

14 Habitaciones para 2, 3 y 4 personas, totalmente equipadas
 Baño privado • Salas de Estar - TV • Servicio de vigilancia las 24 hs.
 Parrilla - Restaurant Propio • Juegos Infantiles • Cochera cub. privada
 Quinchos con parrillas y mesas • Servicio de mucama
 Teléfono e interno • Televisión satelital • Calefacción Individual
 Choop Cerveza Artesanal "El Bolsón"
Promoción Invierno Habitación para 2 Pax Con Desayuno Incluido **\$180**
 Ruta 231 Km. 60 - Av. Arrayanes 2510 - C.P.(8407)
 ☎ 02944 - 495778 - Villa La Angostura - Neuquén
 www.motelsasha.com.ar
 <RESERVAS> Bs. As.: ☎ 011-4687-1174 Movi 011-1553434809

ODONTOCABILDO

Ortodoncia • Periodoncia
 Blanqueamientos sin Sensibilidad Posterior
 Implantes \$ 1000
 Corona de Porcelana desde \$ 400
 Prótesis completa desde \$ 350
 Perno y Corona desde \$ 500
 Turnos Inmediatos! Trabajos Terminados en 24 hs!
 Turnos de Lunes a Sábados **Consultas Sin Cargo!**
4701-6421 | Av. Cabildo 3011 1°C - Capital
 :: Laboratorio Propio ::

CERRAMIENTOS JJP

Puertas • Ventanas
 Cubrebañeras
 Divisores de Oficinas
 Techos Fijos y Corredizos (hierro y aluminio)
 Rejas de Seguridad
REPARACIONES
4488-2406 / 4653-2643
 Croacia 3340 Ciudadela **www.aberturasjjp.com.ar**

PLASTIFICADO

PETRI LAC MEGAPISOS
 Colocación de Pisos de Madera • Pulido
 Plastificado • Hidrolaqueado • Escaleras
 Pulido de Mármol - Mosaicos • Vitrificados
 Refacciones en Gral. • Trabajos de Pintura
 Electricidad
4567-9898 / 15-6496-4293
 Cervantes 1474 • Capital Federal

VECCHIO POOL

MULTIFUNCION **www.vecchiopool.com.ar**
▶ ENVIOS A TODO EL PAIS
▶ CONTRAREEMBOLSO
 Oncativo 240 - Cba - Tel./Fax:0351-421 4101

PLASTIFICADOS HIDROLAQUEADOS

Venta - Colocación - Reparación
 Pulido de Mosaicos - Marmol y Vitrificado
Center Pisos
 ID 575*8084 Franklin 508 Capital Federal
 TEL / FAX: 5901-2453 • 5901-2466

CASA RUTI

Poliacrilico CREAPLAS
 POLICARBONATOS • ACRILICOS • VIDRIOS
 ABERTURAS Línea Clásica y Moderna
 CHAPAS: Lisas - Onduladas - Trapezoidales
 Galvanizadas - Cincalum - de Color - Plásticas
 DURLOCK • AISLANTES
 Atención Escuelas e Institutos.
 Reponemos sus Vidrios por uno de Seguridad.
☎ 4640-1593 ☎ 4640-1580
 casaruti@casaruti.com.ar • J. M. de Rosas7228 I. Casanova

FABRICA ROPA de CUERO

Marroquinería • Artículos en Carpincho
ARREGLOS • LIMPIEZAS
TALLES ESPECIALES
 Tarjetas de Crédito
 Créditos Personales
MORON Salta 260 (a mts. de la Univ.)
 de Lun. a Vie. de 9 a 20:30 hs. - Sáb. de 9 a 19 hs.
☎ 4489-4098 • 4629-4990

Enlozado FAE

DE BAÑERAS Y PARRILLAS
www.enlozadosfae.com.ar
 T. Gordillo 3744 - Capital **4601-5672**

ENLOZADOS SUDAMERICANA

Bañeras y Azulejos
 Pulido y Plastificado de Pisos
 Beazley 3948 Capital Federal
www.enlozadossudamerica.com.ar
Tel:4911-7935
Tel:0800-666-6037

CORTINAS de ENROLLAR

Fábrica - Venta - Reparación Total
MADERA - PVC - BARRIO
 Reductor de Peso / Motores
Lijado y Barnizado a nuevo
 >> Central de Reparaciones
15-5121-9022 • 4683-3653



Hotel "Maiten"

Contamos con habitaciones confortables con cable, calefacción y música funcional, mini gimnasio, estacionamiento propio, salón comedor, sala de estar y 3500 m² de parque.
Consulte por Promociones Especiales!
 web: **www.maiten5.arqa.com.ar**
 e-mail: **maiten@sinectis.com.ar**
 Centenera 1877 San Justo
 Tel. 4466-0561 • Fax 4486-6804

FABRICA DE PARRILLAS

www.puerto-sol.com.ar
\$1050
\$650
\$999
 Emparrillados a Medida
POMPEYA Esquiú 1379 Tel: 4919-5959

www.guanext.com.ar Guía de Productos y Servicios PARA PUBLICAR AQUI: ☎ 4793-3666

RINTAL

PORTONES AUTOMÁTICOS Y MANUALES



VIVIENDAS • GARAGES • INDUSTRIAS

Revestimientos en Madera, Chapa, Acero Inoxidable y Bronce
 Levadizos - Corredizos - Batientes
 Guillotinas - Frontes de Rejas - Techos Corredizos
 Mandos para Control Remoto
 Automatización de portones existentes
CONSULTAS SIN CARGO - SOCIOS A.C.A. 5 %
0800 - 444 - 0055
 AVDA. CONGRESO 5783 - Capital - Tel. 4572 - 1868
 www.rintal.com.ar info@rintal.com.ar

Sube Escaleras

T09 ORUGA ROBY para transportar Sillas de Ruedas por Escaleras



A20 PLATAFORMA VERTICAL



A301 SILLAS PARA TRAMOS RECTOS Y CURVOS



A30 PLATAFORMA PARA ESCALERAS

Modelo Nuevo Interior y Exterior Funcionan a Batería



Job

SILLA PARA PLAYA y NIEVE fácil de transportar Aventura sin esfuerzos



Expo Ventas: Ortega y Gasset 1719 7º Piso "C" Capital

4773 - 0000 / 6666

15 - 5720 - 2365

ventas@accesssystemssrl.com.ar

www.access-systems.com.ar

Bombacha Pañal unisex

Prendes



- Unisex, Nocturna y Diurna
- Cómoda, Suave y Fresca
- Calce perfecto

Conozca nuestros Apósitos, Pañitos y Refuerzos

Venta por mayor y por menor - Envíos al interior

4753.6278 - 4833.6994 - Av. Scalabrini Ortiz 1995

www.prendes-online.com.ar - info@prendes-online.com.ar

www.scarpieraelbotinero.com.ar

ejemplo 15 a 18 pares

15 cm. de profundidad
 62 cm. de ancho
 178 cm. de alto



3 profundidades

15, 25 y 35 cm.

visite nuestro sitio web modelos hasta 45 pares tambien a medida

venta telefónica

0800 - 777 - 0999

4827 - 0777

juncal 2718 p.b. "1" cap.

COMPRO BAULES LOUIS VUITTON



4822-7266/7999

INDECAL CALZADOS

OUTDOOR - FOOTWEAR



Avda. Independencia 3355 Buenos Aires Tel. 4931- 2893

www.indecal.com.ar

PUERTAS PLEGADIZAS

MABEDOOR MACIZAS ENCHAPADAS

MELAMINA P.D.F.

CIEGAS - REBATIBLES - A MEDIDA

VIDRIADAS Y VITREAUX

con JUNTAS de PLOMO y BRONCE

Venta Telefónica

4244 - 0157

mabedoor@mabedoor.com.ar

www.mabedoor.com.ar

Fábrica Expo Ventas: RIVADAVIA 321 TEMPERLEY BS. AS.

Especialidad en Futones de alta gamma y diseño

MAGAZINE



OPEN MESA



FUTON SENSE

ENVÍOS AL INTERIOR

LEATHER



SLEIGH



Más de **50 MODELOS**

ÚNICAS DIRECCIONES

SUC. BARRIO NORTE

S. DE BUSTAMANTE 2611 CAP.

4804 - 1140

SUC PANAMERICANA

EDISON 2953 MARTINEZ

4717 - 3773

PLAN 6 PAGOS



SIN INTERES

www.futonsense.com.ar

info@futonsense.com.ar

www.DestacadosOnline.com HOGAR Tel. 4382 - 8965 / 4853 15 - 6604 - 7686 / 15- 5758 - 4383 masproducciones@ciudad.com.ar

alumilcerramientos.com.ar

TECHOS
CORREDIZOS

ABERTURAS DE
ALTA PRESTACION

TRABAJOS
ESPECIALES

Av. J.B. Justo 7385/87
4672-6293



Full Home **MUEBLES**



Rinconero Soft en
cuero ecológico
color a elección

Juego de Living • Dormitorios
Colchones • Placards

Av. E. Perón 5161 Cap **4682-7409**
ABIERTO TODOS LOS DIAS

PISCINAS

EN HORMIGON ARMADO MONOLITICO



Iluminación • Filtros • Bombas
Calefacción • Cerramientos

SOLADOS

M. Fierro 4135 Ituzalgó **4481-2657** www.solados-pools.com.ar

@guiaparalucasa.com

Para publicar SIGNO SGA Tel: 4585-3151

GICOVATE

www.gicovate.com

Sillones • Sofá Camas • Retapizados
Poltronas • Respaldos de cama • Criquetos



Atención arquitectos, hoteles y clínica: 4581-1818



Av. Belgrano 1937 Cap. Tel: 4952-6919

Güemes 3913 Cap. Tel: 4833-3040

H. Yrigoyen 690 Quilmes Tel: 4224-1335

Ruta 11 Km 397,5 Valeria del Mar Tel: 02254-494565

Calle 26 N°570 Mercedes Tel: 02324-425975

LUSTRAMOS SUS BRONCES

Pulido y Laca a Fuego Arañas - Lámparas - Manijas

BAÑOS EN PLATA, ORO, NIQUEL
Juegos de Té - Bandejas - Candelabros



RETIRAMOS A DOMICILIO

AV. MAIPU 810 V. LOPEZ **4796-3320**
www.talleresenovar.com.ar

**CERRAMIENTOS
DE ALUMINIO**

- A30 New - Modena
- Techos Policarbonato
- Insonorización
- Divisores de oficinas

4952-6832
4952-6439



stcaluminio@fibertel.com.ar
www.stcaluminio.com

La Moneda



CANJEO DOLARES EN EL ACTO
Rotos • Quemados • Manchados • Pegados

Cuenca 3475 Cap. Fed. • 4501-1434
www.dolaresrotos.com

GARAGES FREE PLACE

www.viviendasequinox.com.ar



DESARMABLES

Envios
al Interior

011-15-5349-0086

GARAGES Y OBRADORES 011-15-5782-1904
info@viviendasequinox.com.ar Fabrica: 02324-430777

AUTOMATIC SU PORTON

ACCEDA AL CONFORT Y LA SEGURIDAD



- Levadizos, corredizos
• batientes.
- Reformas de todo tipo.
- Presupuesto s/cargo.
- Tarjetas de Crédito.

Dto. Alvarez 1694 - Cap
4585-9217/4643

Automatizaciones **GUERRA**
www.agautomatizaciones.com.ar

PARABRISAS

VENTA - REPARACIÓN - COLOCACIÓN
Nacional e Importados

**BLINDADO
ANTIASALTO**

POLARIZADO

CASAS - EDIFICIOS - EMPRESAS

Corrientes 6399 Cap. **4857-6724**

10%
Dto.

30%
OFF

DR. ERNESTO VISSIO

ESTUDIO JURIDICO

DEFENSAS PENALES

POR EXCELENCIA

Visite página

www.estudiovissio.com.ar

(011) 4484-5846/ 155.183-1261/155.304-6715

PROTECCION DE BALCONES

¡ SI PARA TUS CHICOS QUERES PROTECCION !
CERRA TU BALCON

La **BOUTIQUE del HIERRO**

- Protección de Ventanas • Piletas
- Rejas de Seguridad • Bauleras

COMPRE BIEN **SABIENDO A QUIEN**

Teléfono Tel/Fax
4772 1245 // 4772 4527

Thames 937 - Capital Federal
laboutiquedelhierro@gmail.com
www.laboutiquedelhierro.com



al servicio
47
AÑOS
del cliente

Unicas con doble
alambre de seguridad

TAPICERIA
Rocel desde 1960

- RETAPIZADOS ARTESANALES
- Carpintería
- Lustre • Esterillados
- Lavado de alfombras

Visita sin cargo
4683-2309

J. B. Alberdi 4647 / E. Castro 4740 Cap.
www.rocelmuebles.com.ar



CERRAMIENTOS

Casa
D'Alessio

CRISTALES

- Vidrios
- Cristales
- Mamparas
- Espejos
- Blindex



Cerram.en aluminio-Lavaderos
Balcones-Mosquiteros-Patios-Techos
Renueve su vieja ventana de hierro o madera
por una de ALUMINIO - SIN ALBAÑILERIA -

Av.Pavón 4237 Capital **4925-3020** casadalessio@hotmail.com

Stock

**SOFAS
CAMA**



\$ 1.490.-

Sofa cama 3 cuerpos



\$ 1.190.-

Sofa cama 2 cuerpos

ENVÍOS AL INTERIOR
TODAS LAS TARJETAS

ENTREGA
INMEDIATA

4953-6395 **4381-1809**

Av. Belgrano 1945- Bs.As. Av. Belgrano 1340- Bs.As.
www.stockbsas.com.ar

Hogar XXI

Donovan 1388 Lanús Este Tel. 4241-2817
www.hogar-21.com.ar

Parrillas, Asadores, Hornos, Discos de arado, Salamandras, Hogares,
Leños gas, Leñeros, Chisperos, Accesorios, Cocinas industriales



Del Sur
Producciones

Para publicar

15.6579-1489

delSur576@yahoo.com.ar

PLASTIFICADOS



ALTO TRÁNSITO

Pulidos sin Polvo

Colocación y Arreglos

HIDROPLASTIFICADO

Sin olor - seca en 3 hs.

Garantía Real por escrito

4953-6639

elmaitensur.1@hotmail.com

FILTRACIONES

**SOCIOS ACA
10% DTO.**



30 AÑOS DE EXPERIENCIA
GARANTIA ESCRITA

Colocación de membranas
Terrazas y Embaldosados
Reparación de Techos de Tejas
Pintura frentes y medianeras
Pinturas Impermeabilizantes

At.a Consorcios y Administraciones

4552-3573

Gral. E. Martínez 835 - Cap.

BILLAR - SNOOKER - METEGOL - RULETA - VS.



**CAPITAL
(011) 4585-1544**

**PILAR
02322-473051**

WWW.JUEGOSGALAZZI.COM.AR

CERRAMIENTOS DE ALUMINIO



TECHOS DE POLICARBONATO

Cerramientos para Piletas

Mamparas de Baño-Mosquiteros

ID: 555*145 Presupuesto Sin Cargo!

4642-6335 / 15 5428-0421

PULIDO Y PLASTIFICADO

Las Pirámides



Colocación y Reparación

Pisos de Parquet y Mosaico

Sistema **SIN POLVO**
HIDROLAQUEADO
ALTO TRANSITO

Garantía Escrita 10 años

4862-5269 Atendido por su Dueña

SIDHATA

TAROT

Terapia a Vidas Pasadas

más de 20 años
DANDO AYUDA
A TODO NIVEL

www.sidhata.com

MENCIONANDO ESTE AVISO
OBTENGA 1 SESIÓN AL

50%
de descuento

Estomba 1065 PB 6 **4554-1569**

EMANUEL PULIDOS Floors & Decks

COLOCACIÓN Y REPARACIÓN DE
PISOS DE PARQUET Y MOSAICO

Hidroplastificado
Alto Tránsito SIN OLOR
Presupuesto sin cargo

Capital y GBA

TRABAJAN SUS DUEÑOS

4710-2520

Garantía 10 años



CERRAMIENTOS

TECHOS DE POLICARBONATO



DIVISORES DE OFICINA
TECHOS CORREDIZOS
MAMPARAS PARA BAÑO
FRENTES-MOSQUITEROS
Presupuesto sin cargo!

aluteknorte@hotmail.com

Condarco 1788 Cap - ID: 555*143

4588-2903

PLASTIFICADOS

Y PULIDOS de PISOS de
PARQUET y MOSAICOS

COLOCACION-ARREGLOS

Hidrolaqueado sin olor

Nuevo Método: SIN POLVO

Todas las tarjetas

15 5405-5463

4865-5463

San Jorge: Jean Jaures 441 Capital



CURSOS DE NAVEGACION DEPORTIVA

- Curso de Timonel Vela y Motor
- Curso de Patrón de Yate
- Viajes de Instrucción al Uruguay

Cursos de reconocido prestigio en el ámbito náutico deportivo. Programas y habilitaciones oficiales de la Prefectura.

INFORMES E INSCRIPCION

Lunes a viernes de 10 a 19 horas.

Tel. 4702-0302.

E-mail: delgadillo438@gmail.com

Visite nuestra página web:

www.aca.org.ar

Dictados en la Sede Central del ACA



Nuestros socios pueden hacer el trámite de emisión y renovación de la Licencia de Conducir de Capital Federal!!



Se puede realizar en:

▶ Sede Central - Av. Libertador 1850

▶ U.S. Flores - Av. Rivadavia 7530

por convenio con el Gobierno de la Ciudad Autónoma de Buenos Aires

Horario:

De lunes a viernes de 7.30 a 13.30 hs.

Para mayor información llame al:

0800-888-9888



NÚMEROS TELEFÓNICOS DE AUXILIO MECÁNICO PARA TODO EL PAÍS

0800-777-AUXI (2894)

(011) 4808-6400

(011) 4803-3333

CUOTAS SOCIALES ABRIL 2009

VALORES PARA EL PAGO EN MOSTRADOR Y A DOMICILIO

SIN SEGURO AUTOMOTOR					(**) CON SEGURO AUTOMOTOR					
SERIE	AÑO DE INGRESO	PLENARIOS	ACTIVOS	ADHERENTES (semestral)	SERIE	AÑO DE INGRESO	PLENARIOS		ACTIVOS	
							Mensual	Anual	Mensual	Anual
2	1969 a 1970	51.50	39.00	105.00	2	1969 a 1970	46.00	498.00	37.50	432.00
3	1971 a 1972	60.00	43.00	105.00	3	1971 a 1972	50.00	552.00	40.00	456.00
4	1973 a 1985	63.50	48.00	120.00	4	1973 a 1985	54.00	594.00	44.00	510.00
5	1986 a Nov.1991	65.00	55.00	120.00	5	1986 a Nov.1991	55.50	612.00	46.00	534.00
6	Dic./91 a Oct./02	68.50	58.00	132.00	6	Dic./91 a Oct./02	59.00	612.00	47.00	534.00
7	Nov./02 a Dic. 2005	68.50	58.00	132.00	7	Nov./02 a Dic. 2005	59.00	612.00	47.00	534.00
9	Ene/06 a Dic. 2008	73.50	62.00	147.00	9	Ene/06 a Dic. 2008	62.50	690.00	51.00	558.00
10	Enero 2009 y Post.	77.00	65.00	159.00	10	Enero 2009 y Post.	65.00	714.00	54.00	594.00
(*)	Jubilados	25.50	19.50	—	(*)	Jubilados	25.50	306.00	19.50	234.00
	Discapacitados	36.00	30.00	—		Discapacitados	36.00	432.00	30.00	360.00
	Socio Joven	45.00	45.00	—		Socio Joven	45.00	540.00	45.00	540.00

VALORES PARA EL PAGO POR DÉBITO AUTOMÁTICO

SIN SEGURO AUTOMOTOR					(**) CON SEGURO AUTOMOTOR					
SERIE	AÑO DE INGRESO	PLENARIOS	ACTIVOS	ADHERENTES (semestral)	SERIE	AÑO DE INGRESO	PLENARIOS		ACTIVOS	
							Mensual	Anual	Mensual	Anual
2	1969 a 1970	49.50	38.50	105.00	2	1969 a 1970	41.50	498.00	36.00	432.00
3	1971 a 1972	55.50	42.00	105.00	3	1971 a 1972	46.00	552.00	38.00	456.00
4	1973 a 1985	59.00	46.50	120.00	4	1973 a 1985	49.50	594.00	42.50	510.00
5	1986 a Nov.1991	60.50	53.50	120.00	5	1986 a Nov.1991	51.00	612.00	44.50	534.00
6	Dic./91 a Oct./02	63.50	56.00	132.00	6	Dic./91 a Oct./02	53.00	612.00	45.00	534.00
7	Nov./02 a Dic. 2005	63.50	56.00	132.00	7	Nov./02 a Dic. 2005	53.00	612.00	45.00	534.00
9	Ene/06 a Dic. 2008	68.50	59.00	147.00	9	Ene/06 a Dic. 2008	57.50	690.00	48.00	558.00
10	Enero 2009 y Post.	72.00	62.00	159.00	10	Enero 2009 y Post.	60.00	714.00	50.50	594.00
(*)	Jubilados	25.50	19.50	—	(*)	Jubilados	25.50	306.00	19.50	234.00
	Discapacitados	36.00	30.00	—		Discapacitados	36.00	432.00	30.00	360.00
	Socio Joven	41.50	41.50	—		Socio Joven	41.50	498.00	41.50	498.00

NOTA: LOS SOCIOS JÓVENES DEBERÁN REGISTRAR UN SOLO VEHÍCULO PARA LAS PRESTACIONES DE AUXILIO MECÁNICO

CREENCIALES FAMILIARES: 45,00 MENSUALES EN TODOS LOS CASOS

CORPORATIVOS: 45,00 MENSUALES POR CADA VEHICULO

DUPLICADOS DE CARNÉ: 16,00

(*) Quienes posean mas de 25 años de antigüedad, se hallen jubilados con un haber inferior a 2 jubilaciones mínimas, podrán solicitar la reducción en sus cuotas.

NOTA: Las cuotas adelantadas o atrasadas serán abonadas al precio vigente para el mes en que se produzca el pago.

(**) Estos valores son aplicables únicamente a quienes contraten seguros con cobertura de casco en cualquiera de sus opciones. La cobertura de Responsabilidad Civil solamente, no otorga disminución en el valor de las cuotas.

FORMAS DE PAGO: Cobranza domiciliaria: A través de nuestro cuerpo de cobradores. Débito automático: con las principales tarjetas y bancos del país. Adhiérase llamando al 0800-888-9888 • (011) 4808-4340 • Fax: 4808-4526 o por correo electrónico: debiauto@aca.org.ar. También podrá abonar su cuota social a través de Pago Fácil, Rapipago, Pagoslink y Pagomiscuentas.com. Por la red Link la clave es el número de socio tal como figura en su carné, al que deberá anteponerse el número 322. Por la red Banelco la clave es sólo el número de socio.

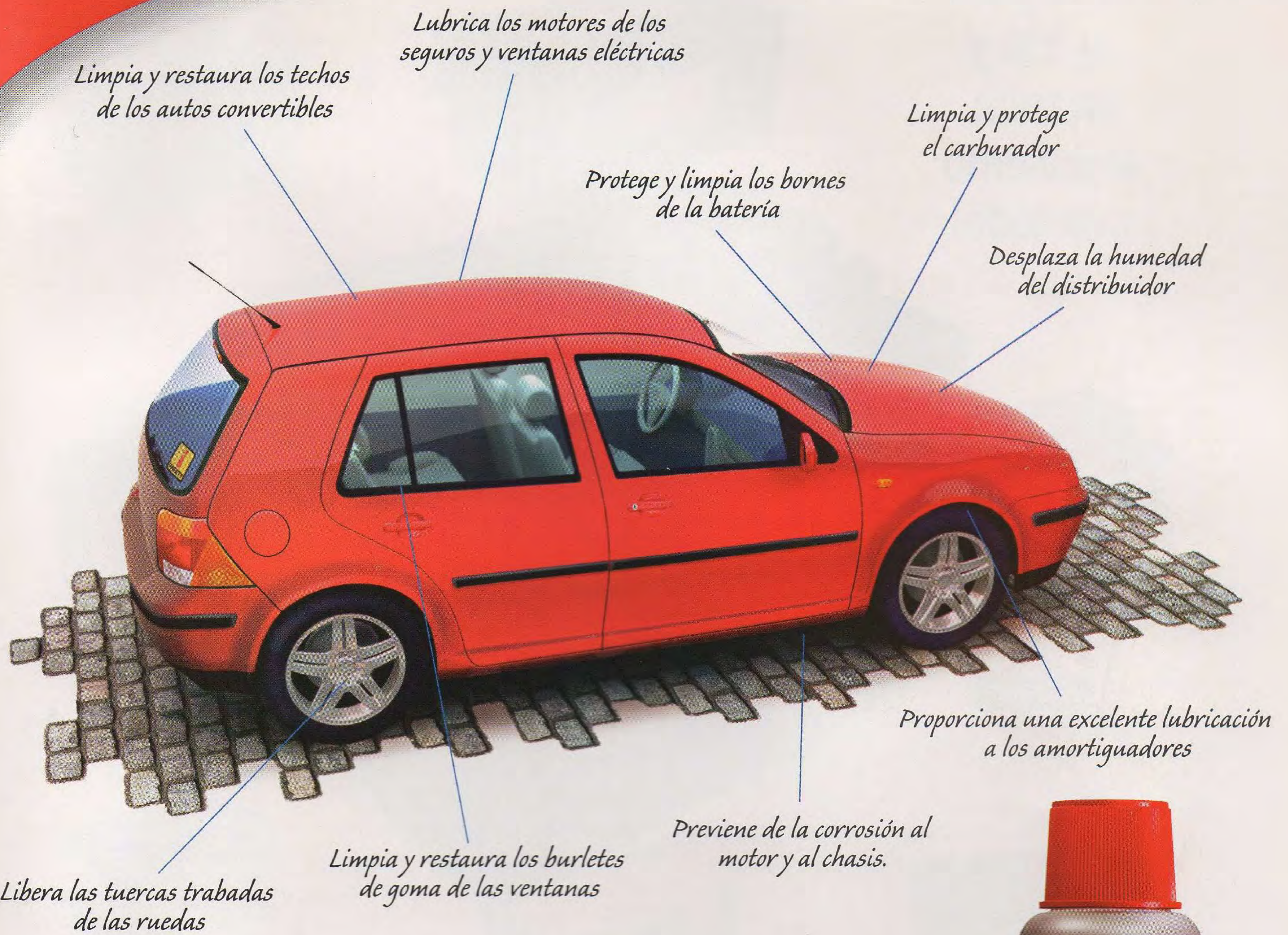

Elimina el aceite adherido al suelo



Lubrica, limpia y protege las herramientas



Elimina savia e insectos sin dañar la pintura



Remueve etiquetas autoadhesivas



Siempre hay otro uso

Anticipate
al frío y
arrancá
el invierno
con todo!



BOSCH



ACDelco



MOURA



VISION



**OPTIMA
BATTERIES**



YUASA



Trojan
BATTERY COMPANY



VAN ZANDWEGHE HANOS

UNA BATERIA PARA CADA NECESIDAD

En Buenos Aires:

Av. Directorio 3602 - (C1407HFQ) Capital Federal - Tel.: (011) 4637-2904

En Córdoba: ENERGETIKA SRL. F. M. Esquiú 1238 - Tel.: (0351) 425-0110 429-0067

Suscribite gratuitamente al Newsletter ingresando en nuestro website. Allí podés consultar notas técnicas, entrevistas, productos, soluciones, tips, etc.

Desde la computadora: www.vzh.com.ar
Desde el celular: www.vzh.com.ar/celular

DESCUENTOS A SOCIOS DEL ACA