

autoclub

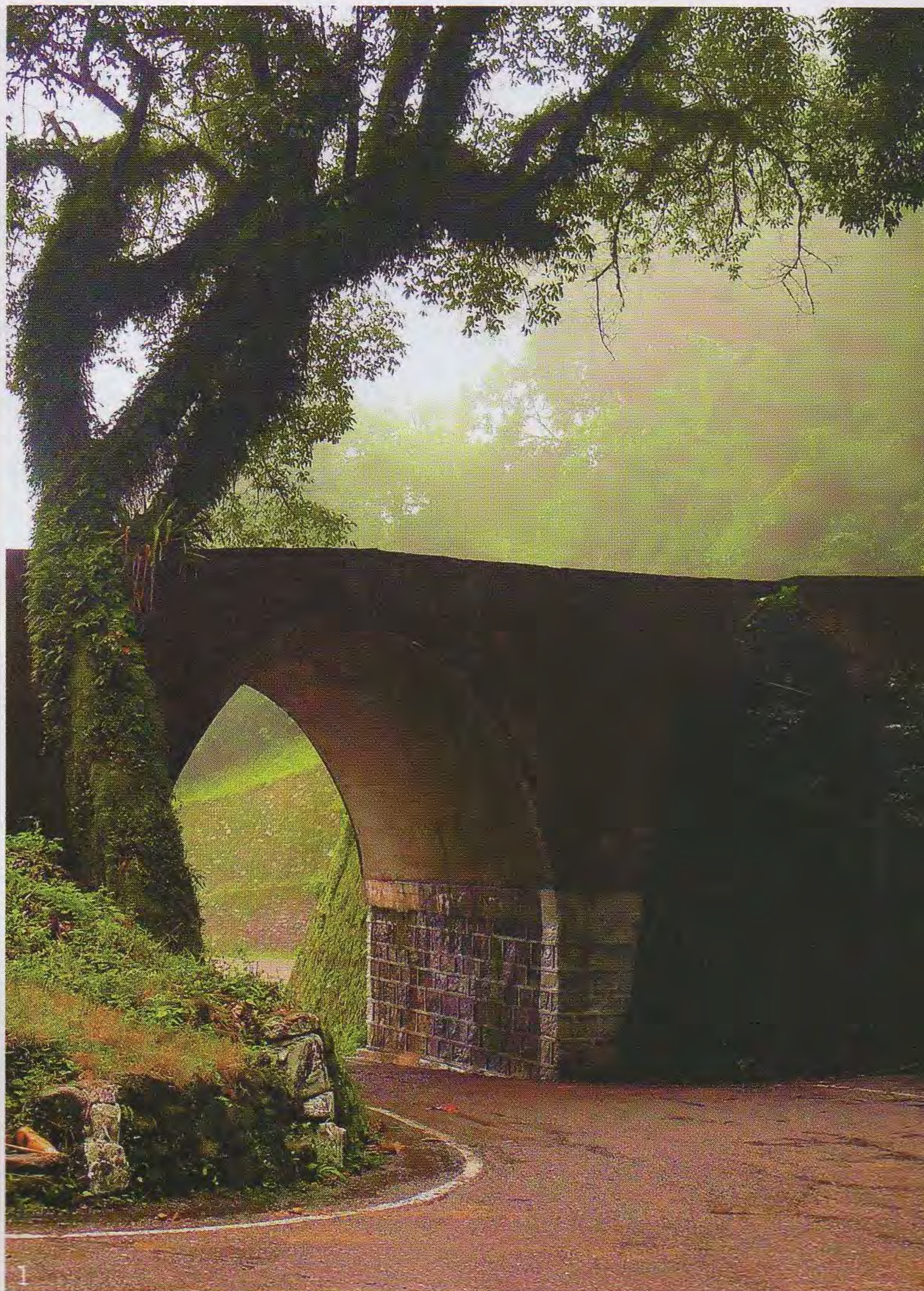

Exclusivo para los socios del Automóvil Club Argentino.



- ▣ **Primer Concurso Fotográfico Digital del ACA**
- ▣ **La competencia FIA GT: Espectáculo garantizado**
- ▣ **Socios del ACA: Adrián Paenza**

REGALÁTELOS!



ANCHO: 54cm
ALTO: 32 CM.
PROFUNDIDAD: 30 CM.
CONTADO

\$199

o 6 CUOTAS DE

\$33,17

secamax

ALACENA ESCURRIDORA

La alacena escurridora que elimina para siempre el secado de la vajilla!!

Totalmente desarmable y fácilmente lavable

Con vistosas persianas corredizas (todos los colores) que protegen contra el polvo ambiente.

Con vaso escurridor para cubiertos aplicable a izquierda o derecha. Evita las manchas en los mismos y la tan desagradable formación de hongos.

El emparrillado para platos con separadores móviles los mantienen ordenados.

Bandejas colectoras deslizables que evitan el derrame de agua manteniendo siempre seca la mesada.

Incluye barral, tornillos y tarugos para fijar a la pared.

OFERTA LIMITADA
VALIDA HASTA AGOTAR STOCK
150 UNIDADES
DE CADA PRODUCTO

MagiKan

MUEBLE PORTA RESIDUOS

Único con Sistema de Bolsa Continua!!
TIRE, CORTE y ANUDE!

Hoy coloca la bolsa y la próxima dentro de 2 o 3 meses!! La basura...

NO SE VE, NO SE TOCA, NO SE HUELE!!

Basta de insectos voladores, moscas y cucarachas,

Basta de mascotas hurgando en la basura!!

Ud. decide la medida de la bolsa ahorrando así muchos pesos.

BOLSAS PARA TODOS LOS MODELOS
PACK DE 3 ROLLOS: Duración estimada de
6 a 9 meses / M 250 \$ 45 / M 300 \$ 50
M 350 \$ 55 / AR 360 \$ 50 / M 330 \$ 60

DISPONEMOS BOLSAS NEGRAS Y VERDES
VENTA MINIMA EN 6 PAGOS \$ 189

MÁS PRODUCCIONES



AR 360
(38 lts.)
60 x 34 x 25 cm.

\$199

o 6 CUOTAS DE

\$33,17

OPORTUNIDAD ÚNICA 6 PAGOS SIN INTERES CON



VENTA POR MAIL secamax@televidriera.com.ar magikan@televidriera.com.ar

VENTA POR TEL (011) **4371-2001**

ENVIOS A TODO EL PAIS
+ GASTOS DE ENVIO

FABRICA Y DISTRIBUYE: MOLTOMAX S.R.L.: TTE. GRAL. PERON 1467 (C 1037 ACA) CAPITAL FEDERAL
C.U.I.T. 30-627363123-1 Tel. Fax (011) 4372-5399 / (011) 4373-3056

www.televidriera.com.ar

COMISIÓN DIRECTIVA

VICEPRESIDENTE
Dr. Marcelo Saraví

PRESIDENTE
Dr. Jorge Rosales

SECRETARIO
Cont. Carlos A. Tagliafico

VICEPRESIDENTE 1°
Sr. Elvio Colombo

TRIBUNAL DE HONOR

VICEPRESIDENTE 2°
Sr. Jorge E. Revello

PRESIDENTE
Dr. José María Gastaldi

SECRETARIO
Dr. Jorge L. Traverso

VICEPRESIDENTE
Dr. Gregorio Badeni

TESORERO
Cont. Joaquín Ignacio Pena

SECRETARIA
Dra. Liliana M. Montani

JUNTA ELECTORAL

PROSECRETARIO
Dr. Juan Manuel Lissarrague

PRESIDENTE
Dr. Alejandro Mario Saravia

PROTESORERO
Gral de Brig. (R) Artemio O. Barreiro

VICEPRESIDENTE
Dr. César Tarantino

VOCALES TITULARES
Dr. Guillermo Moreno Hueyo

SECRETARIO
Dr. Carlos José Molina Portela

Sr. Antonio Maciel

PROSECRETARIO
Dr. Jorge Ricardo Galli

ADMINISTRACIÓN

Sr. Eugenio Palacios

GERENTE GENERAL
Cont. Javier Llobet

Sr. Héctor Méndez

AUDITOR INTERNO
Cont. Héctor J. Carricaburu

Tte. Cnel. (R) Francisco Zabalo

GERENTE DE OPERACIONES
CAP. FED. Y GBA
Cont. Mariano Sancho

Esc. Sonia Camussi

GERENTE DE OPERACIONES INTERIOR
Cont. Mariano Sancho

Sr. Roberto Oscar Romano

GERENTE DE FINANZAS Y CONTROL
Cont. Mirta Guerra

Lic. César C. Carman (h)

GERENTE DE LOGÍSTICA E INFRAESTRUCTURA
Cont. Fernando Cancio

Ing. Carlos A. García Remohí

GERENTE DE INFORMÁTICA
Lic. Alberto Moscatelli

Dr. Enrique Pittaluga

GERENTE DE RELACIONES LABORALES
Dr. Roberto Comesaña

Sr. Antonio Rando

GERENTE DE SOCIOS Y SEGUROS
Cont. Miguel Molares

Sr. Juan Manuel Storni

VOCALES SUPLENTE

ASAMBLEA DE DELEGADOS

Dr. Víctor Potente

PRESIDENTE
Dr. Mariano Gagliardo

Ing. Augusto Gitard

VICEPRESIDENTE
Dr. José María Colombo

Dr. José Pintimalli

SECRETARIO
Dr. Víctor Romano

Esc. Carlos Enrique Rodríguez

COMISIÓN FISCALIZADORA DE CUENTAS

Dr. Agustín Rives

PRESIDENTE
Lic. Daniel A. Llambias

Crio. Fernando Veronelli

Lic. Jorge Oscar Ferioli

Dr. Juan Pablo Barbón



#6 Socios del ACA: Adrián Paenza en *Autoclub*

FOTOS DE TAPA
Valles Calchaquíes (detalle), imagen ganadora del 1° Concurso fotográfico Digital Paisajes de la República Argentina del ACA
Autor: Marcelo Banchio, que participó con el seudónimo de Chowan-

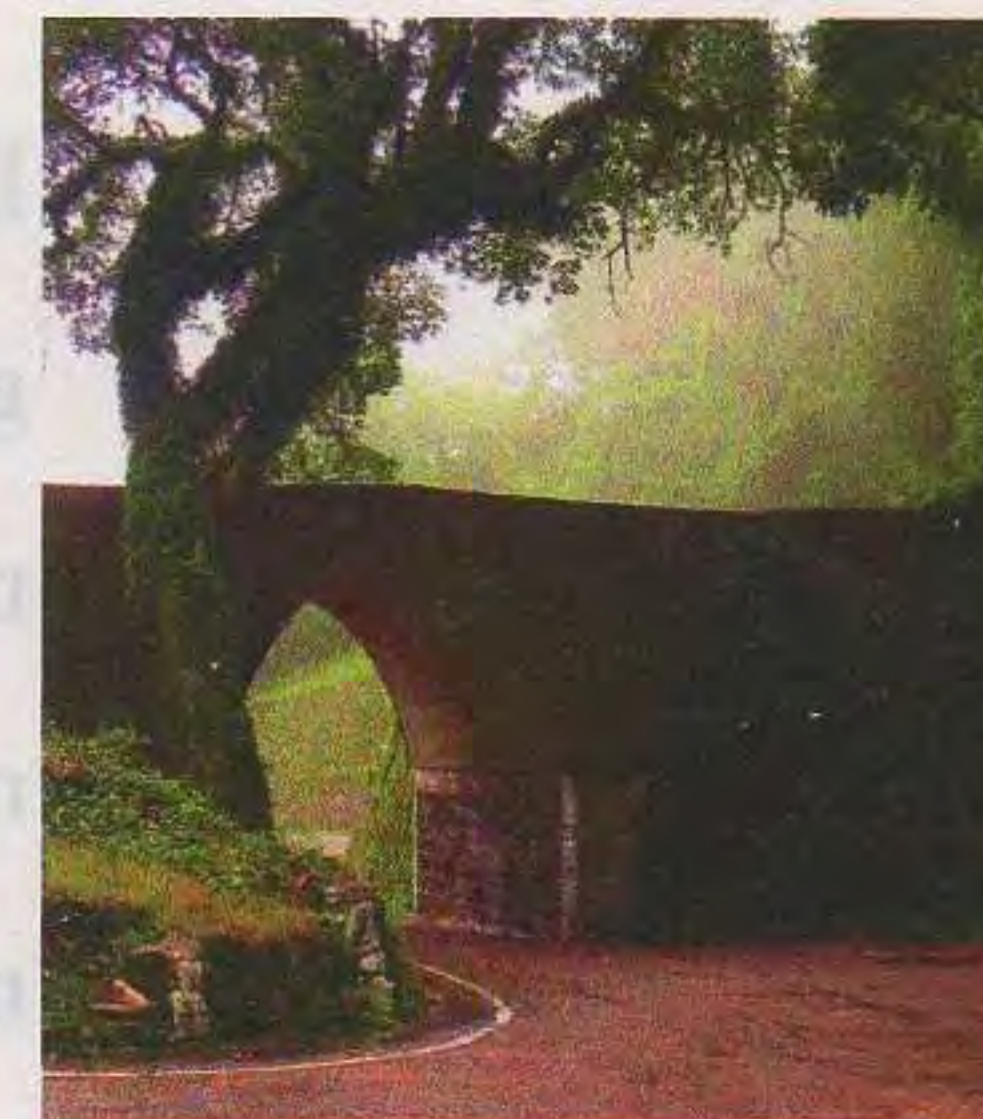

2° premio
Gabriel Aldazabal
3° premio
Ariel González
4° premio
Roberto Solans
5° premio
Ricardo La Pietra

14 Autotest El nuevo Ford Focus

16 Cándido López, el pintor de la historia, a 106 años de su muerte

22 Turismo Ushuaia y El Calafate y todas las ofertas nacionales e internacionales

32 La carrera FIA GT en Potrero de los Funes

36 El centenario del Teatro Maipo

Cartografía Ruta Nac. 40

#46 mundo aca

- Convenio con municipalidades de Neuquén y Villa Mercedes
- 24 horas de la corvina negra
- Entrega del Premio de Fotografía
- Programa Itinerante de Educación para la Seguridad Vial
- Nuevos convenios
- Servicios

autoclub

miembro del IVC

miembro de ADEPA

Año XLVII - N° 199 - Enero-Febrero-Marzo 2009
Director Editorial: Juan M. Lissarrague
Coordinador General: Javier Llobet
Director Periodístico: Juan R. Almada
 Tel. 4811-8498/4813-6117
Revista trimestral de automovilismo, turismo e informaciones. Propietario intelectual ACA.
 Editada e impresa por Artes Gráficas Rioplatense S.A. para el Automóvil Club Argentino.

Redacción, Administración y Circulación
 Av. del Libertador 1850 4° Piso CP C1425AAR
 Buenos Aires. Tel. (054) 011 4808-4080/81
Publicidad The Media Group: Tel. 5236-6609
 Registro de la Propiedad Intelectual N° 412.791
 La Dirección de la revista *Autoclub* no mantiene correspondencia acerca de las colaboraciones no solicitadas y declina toda responsabilidad sobre los originales enviados espontáneamente que no fueron publicados, los que no serán devueltos.

Estos días nos llevan a reflexionar con mayor sosiego acerca de las responsabilidades que hemos asumido, los proyectos sobre los que avanzamos y las nuevas realizaciones que encararemos con entusiasmo en 2009.

Frente a las dificultades que nos imponga un año signado por una crisis global, la capacidad de superación y el dinamismo en la gestión serán los parámetros que nos permitirán continuar mejorando la calidad de nuestros servicios para los socios.

En el plano institucional, existen algunas iniciativas que nos enorgullecen y en las que redoblabemos nuestros esfuerzos para garantizar su continuidad y éxito en el año que recibimos.

Durante el año que termina hemos iniciado una actividad que nos permite mostrar nuestro creciente compromiso en crear conciencia en un tema central como es la educación vial. El Programa Itinerante de Educación para la Seguridad Vial, que hemos desarrollado junto con nuestros especialistas y que cuenta con el generoso apoyo de la Fundación FIA (Federación Internacional de Automovilismo), se está desarrollando con mucho éxito. El programa continuará durante 2009 recorriendo todos los rincones de nuestro país, con el objetivo de generar conciencia y sumar una iniciativa que procure minimizar el monumental flagelo que representan los accidentes, tanto para la vida como para el patrimonio de nuestros ciudadanos.

Prueba del prestigio que nuestra institución tiene en el mundo, en la Asamblea de la FIA realizada en octubre, el ACA ha sido ratificada, en la persona de su presidente, en la vicepresidencia del Consejo Mundial de la Movilidad del Automóvil y el Turismo, así como también otros representantes en las comisiones vinculadas con el deporte automotor.

Por mi parte, quiero agradecer el apoyo de directivos y empleados del Club, concesionarios y su personal, quienes con su dedicación, su entrega y empeño por aportar lo mejor de sí, han permitido iniciar mi gestión con un respaldo invaluable.

A nuestros socios quiero decirles que si bien estamos todavía lejos de alcanzar nuestras metas, creo que hemos elegido el camino correcto y que más allá de los factores exógenos que no estén a nuestro alcance modificar, tenemos puesta toda nuestra energía y optimismo para seguir haciendo de nuestro Club un emblema de seriedad y servicio.

Para todos, mis más sinceros deseos de bienestar y felicidad en las fiestas que se aproximan y los mejores augurios para 2009.

Dr. Jorge Rosales
PRESIDENTE

SUPER PRESTAMO

PARA LO QUE QUIERAS, LLAMÁ Y TENÉ
TU SUPER PRÉSTAMO EN EL ACTO.⁽¹⁾



Y AHORA, TE PRESTAMOS DESDE \$ 1.000 HASTA \$ 130.000⁽¹⁾.

Si necesitás efectivo, en solo 24 hs. tenés tu Super Préstamo pre-aprobado⁽¹⁾
y podés pagar la 1^{ra} cuota hasta en 90 días⁽²⁾.
Aprovechalo, no tiene gastos de cancelación.

Pedilo al **4341-4444**
ó al **0800-333-2323**
de lunes a viernes de 9 a 21 hs.

 **Santander Río**
EL VALOR DE LAS IDEAS

santanderrio.com.ar

(1) EL CRÉDITO SE ENCUENTRA SUJETO A LAS CONDICIONES DE CONTRATACIÓN Y OTORGAMIENTO DE SANTANDER RÍO. MONTO SUJETO A INGRESOS DECLARADOS. INGRESOS MENSUALES MÍNIMOS REQUERIDOS DESDE \$2.000 (SOLTEROS/GRUPO FAMILIAR). (2) EN CASO DE DIFERIR LA PRIMER CUOTA SE DEBERÁN ABONAR LOS INTERESES ACUMULADOS HASTA LA FECHA DEL DIFERIMIENTO. SANTANDER RÍO S.A. ES UNA SOCIEDAD ANÓNIMA SEGÚN LA LEY ARGENTINA. NINGÚN ACCIONISTA MAYORITARIO DE CAPITAL EXTRANJERO RESPONDE POR LAS OPERACIONES DEL BANCO EN EXCESO DE SU INTEGRACIÓN ACCIONARIA (LEY 25.738) CUIT 30-50000845-4. DOMICILIO DE BANCO SANTANDER RÍO SA. BARTOLOMÉ MITRE 480, CIUDAD AUTÓNOMA DE BUENOS AIRES.

Presentó su cuarto libro de la serie *Matemática... ¿estás ahí?*

Ecuación Paenza

Estudiante precoz y brillante + periodista dúctil y avezado + matemático doctorado + cálido ser humano + docente por antonomasia + adicto al trabajo + gran comunicador + escritor apasionado a la enésima potencia

Por Guillermo
Quintero

Sueño de una nota con Adrián Paenza: sentados grabador de por medio, distensión en el ambiente, alguna broma previa, algún comentario incidental sobre fútbol o el tiempo, tal vez café y agua y, por fin, apretar el botón de *record* del grabador y comenzar la entrevista. Muy lindo el sueño, pero la realidad es otra: hay que adaptarse a sus posibilidades. Entonces la charla comienza en su camarín del estudio donde graba, mientras la maquilladora cumple su tarea y con la salvedad de que sólo hay unos veinte minutos para desarrollar el diálogo.

Adrián vive en los Estados Unidos, más precisamente en Chicago. Desarrolló desde muy joven dos carreras paralelas: la docencia académica y el periodismo, especializado en deportes en la primera parte y, durante los últimos años, más enfocado en la política y la divulgación científica. Ambas profesiones, aquí en la Argentina, prácticamente sin solución de continuidad. Cada cosa que hace está marcada por una pasión irrefrenable y un gran placer. Pero claro, el tiempo lo tiraniza, porque todas sus actividades le plantean compromisos ineludibles y una rigurosa disciplina para cumplirlos. Cada vez que viene a nuestro país, ya tiene organizado un estricto cronograma de grabaciones para sus programas de televisión. Éste es uno de

esos días, veinticuatro horas después de la presentación de su flamante libro, *Matemática... ¿estás ahí? Episodio 100*, siempre con la edición de Siglo Veintiuno Editores, dentro de la colección "Ciencia que ladra", que dirige Diego Golombek.

Resulta inevitable entonces preguntarle, como para romper el hielo rápidamente, cómo resultó el evento en el que la nueva obra vio la luz. "Muy emotivo. Para mí este tipo de cosas parece como si fueran caricias en el corazón, ¿no? Me siento y escucho lo que dicen algunas personas, que me parece que es ciertamente exagerado; pero bueno, ya dejé de resistir. En una época trataba de discutirles lo que decían, pero ahora ya no discuto más porque es obvio que es exagerado. No es que no me merezca lo que está dicho ahí, sino que no se lo merece nadie. Pero es también la necesidad que hay en la sociedad de buscar a algunas personas a las cuales creerles. Desde ese lugar, es por supuesto un lugar maravilloso. Pero después se transforma en exagerado".

Evidentemente los elogios lo abruman y en la presentación los recibió a granel. En este cuarto libro de la serie se recopilan los 23 problemas más importantes de la matemática, la estrategia para cortar una pizza o para embarcar al avión, cómo calcular los martes 13 que habrá a lo largo del año y otros problemas por los



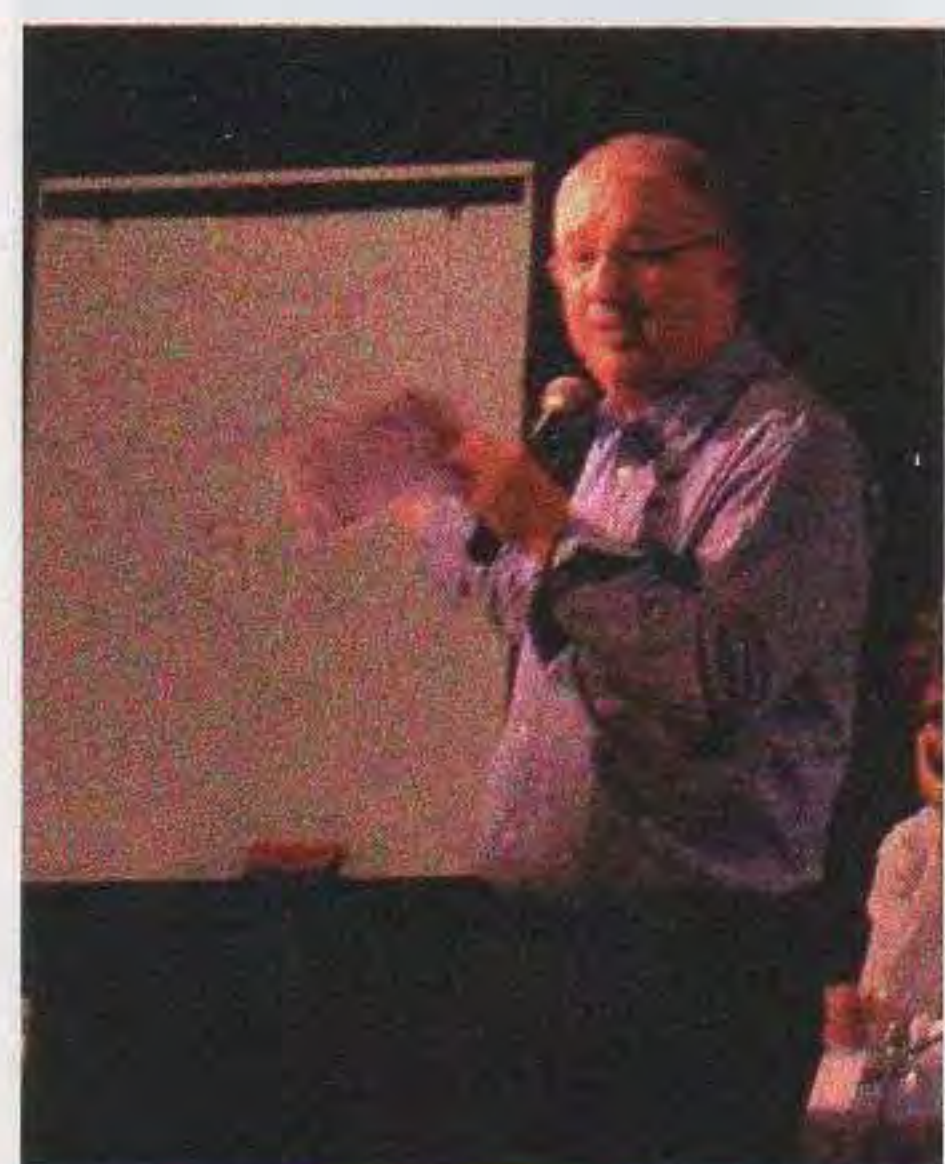

"Si hubiera sabido que esto iba a pasar con los libros, los hubiera escrito hace veinte años".

que desfilan los futbolistas Messi, Crespo y Maradona, el basquetbolista Manu Ginóbili y, además, un grupo de los matemáticos más simpáticos y geniales.

Cuando le propusieron escribir el primero de los volúmenes tal vez no imaginó que despertaría en su fuero interno una nueva pasión. "Éste es el episodio 100. Es una sucesión de historias. Cualquiera de los libros uno puede empezarlo en cualquier parte y leerlo porque en realidad yo paro de escribir simplemente porque no hay más espacio. Este libro podría haber sido parte del segundo, el tercero... Y va a haber un quinto porque ya lo empecé a escribir".

Es así. Cuando incorpora alguna nueva actividad a las que ya tiene, parece no poder parar. Su historia comenzó en Villa Crespo el 9 de mayo de 1949. En el seno de una familia de clase media, fundada por Ernesto y Fruma, papá y mamá, y completada por Laura, su hermana menor.

"Fuimos los cuatro hasta que... Supongo que fui el primero que me fui de la casa", cuenta como tratando de hacer memoria. Y como si fuera la cosa más natural del mundo, relata lo que fue su carrera estudiantil, desde el guardapolvo blanco hasta la informal indumentaria de la universidad pública.

"Entré a la escuela primaria cuando tenía cinco años, en primero superior, lo que sería segundo grado hoy. ¿Cuándo salí del primario? De esa parte no me acuerdo, hice primer año libre mientras cursaba sexto grado porque no me dejaron entrar al Buenos Aires porque era muy chico... A la escuela secundaria entré cuando tenía once años, a segundo año. Hice el ingreso a la facultad cuando tenía catorce. Y ya en mayo cumplí los quince, así que terminé el secundario a los quince y ya había entrado a la facultad. Me recibí a los diecinueve".

Así de simple. Es de imaginar la cara de sus compañeritos de pantalones cortos verlo pasar como un fórmula uno por los grados.

¿Cómo sería cuando niño en el barrio? ¿Salía a la calle a correr carreras de autitos por el cordón de la vereda o a patear una pelota? "Mucho jugaba al fútbol. Esta vida no modificó la vida de un chico normal. Seguí jugando. Al contrario, creo que estudiaba rápido porque me interesaba jugar, jugar a la pelota, como todos los chicos".

Entonces tendría una gran facilidad para asimilar cada palabra de lo que estudiaba. "No lo sé porque tenía que estudiar igual que todos. Más que lo que la gente quiere llamar hoy un niño prodigio, yo era un niño muy privilegiado, tenía muchas condiciones

favorables. Las condiciones que nos ofrecieron a mi hermana y a mí mis padres son condiciones ideales para desarrollarse. Si todos los chicos tuvieran las posibilidades que tuve yo..."

¿Eran profesionales Fruma y Ernesto? "No, ninguno de los dos. Él era comerciante y mi mamá trabajaba como tenedora de libros, pero no se habían terminado de graduar. Pero se preocupaban de que nosotros sí".

Suma el periodismo

Uno podría suponer que un adolescente que está terminando el secundario a la vez que hace ya el ingreso a la facultad, no va a andar pensando en trabajar. Supondría mal. Paenza tenía ganas de incursionar en otros territorios por un motivo fundamentado. "Quería trabajar porque se había producido el golpe de Onganía del año 66. Vivía cerca de Radio Rivadavia y como obviamente no jugaba tan bien al fútbol como para jugar en primera (algunos compañeros sí llegaron), quería comunicar. Entonces le pedí a Muñoz que me permitiera participar. Y ahí empecé".

En esos tiempos José María Muñoz era "el" relator de fútbol, acompañado por un regimiento de colaboradores en *La Oral Deportiva*. "En el golpe de Onganía yo ya estaba hacía dos años en la facultad. Fue un gran impacto para todos. Había ocurrido la Noche de los Bastones Largos en Exactas, donde estudiaba. Salvo una persona que viviera en una burbuja, no había forma de evitar esa vivencia terrible. Eso fue horroroso. Y todavía quedaban diez años más hasta que llegara un golpe peor".

¿Y por qué buscar ese espacio en la *Oral* y no en otro ámbito? ¿Era ya pasión por la comunicación o simplemente pasión por el fútbol? "No podría decirlo. Ahora lo miro retrospectivamente y... yo qué sabía. Tenía 16, 17 años. Quería, me imagino, trabajar en la radio, trabajar con Muñoz era un logro. Sabía que para la gente que vivía en el barrio, eso era muy significativo. ¡El hecho de que Muñoz dijera mi nombre por radio! Que yo hablara, que me dieran un micrófono y hablara... Era un pibe y para mí era tocar el cielo con las manos". Así comenzó en el periodismo: haciendo notas, trabajando en los vestuarios, anunciando goles desde otros estadios al de la transmisión central. Y empezó toda una etapa de actividades paralelas, igual que ahora aunque con algún paréntesis en cada una. "Nunca dejé la facultad. Lo que pasa es que la exposición pública que tienen los medios de comunicación es diferente a que yo sea profesor universitario. Entonces no es que empecé una cosa y dejé la otra.



Atlantikayak's®



Modelos k1 (individual) y k2 (doble)
Aptos para mar, rios y lagos.

ENVIAMOS A TODO EL PAIS!!

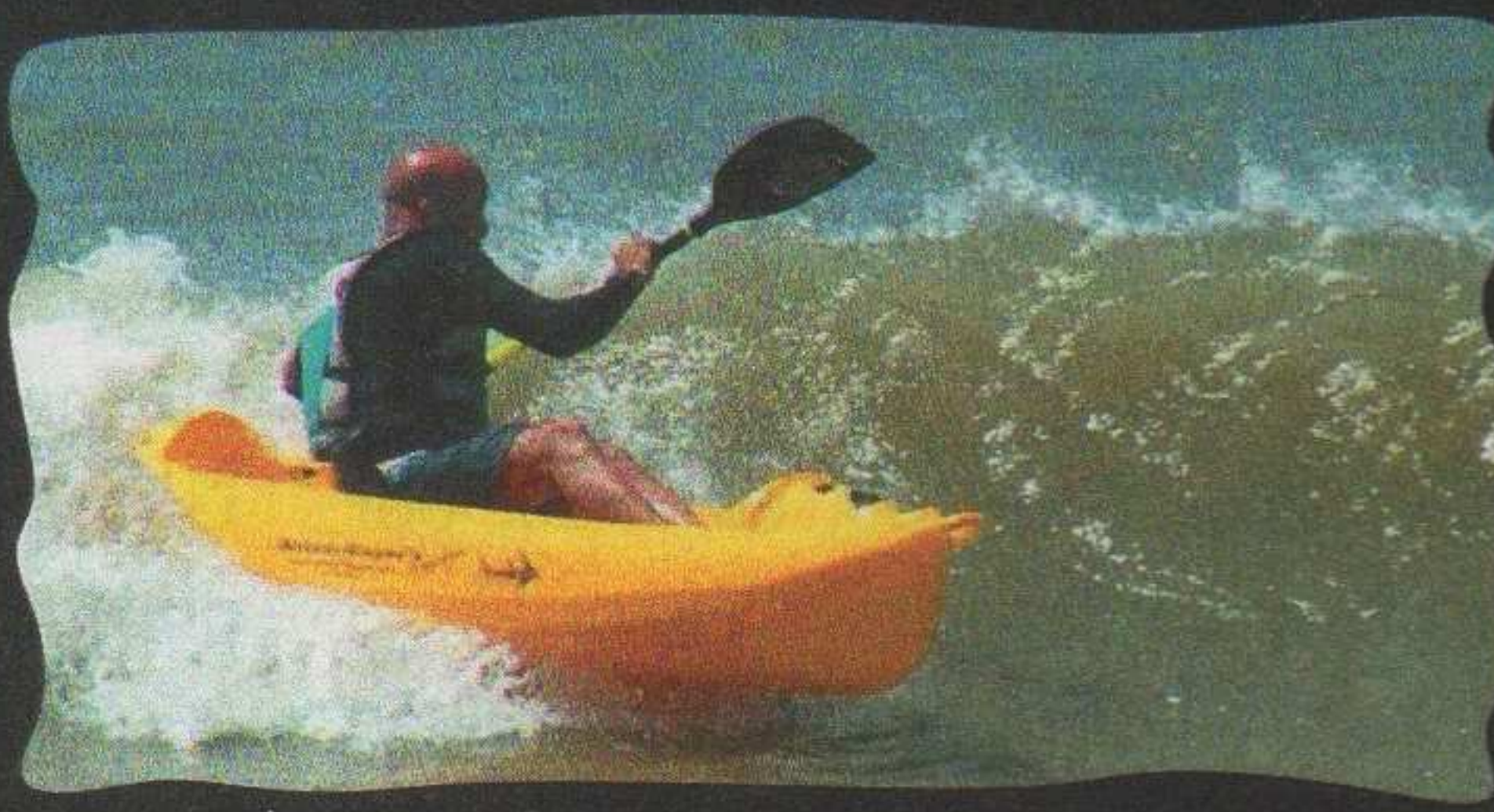

Variedad de usos: Embarcacion de apoyo, kayak fishing, carreras de aventura, alquiler, cualquier uso recreativo, etc.

Construidos en una sola pieza estanca de polietileno. Irrompibles e inmundibles. Cero mantenimiento. Autovaciales.
Manija de amarre en proa - Tambucho estanco de proa - Baúl de carga en popa - Quilla timón (Para mejor rumbo)

www.atlanti-kayaks.com informes@atlanti-kayaks.com
Tel: (011)4571-2069 Cel: (011)155308-1389 ID:54*146*872



Hubo dos años en los que dejé de manera momentánea la facultad y me dediqué únicamente al deporte, cuando se jugó el Mundial del 74. En el 72 empecé en televisión, con Pepe Peña, hacíamos el equivalente de lo que hoy es *Fútbol de Primera*. Y después, en el 74, empecé a trabajar en *Deportes Belgrano*, con los que nos apartamos de Muñoz: Ricardo Podestá, Néstor Ibarra, Marcelo Araujo, empezó Fernando Niembro también en ese momento... Bueno, y después dejé dos años como periodista: quería tener el título de doctor. Me dediqué a la facultad exclusivamente. Y cuando terminé, más o menos para la época del Mundial 78, empecé a trabajar otra vez”.

Resta lo deportivo, suma lo político

Después de esa etapa llegó *Sport 80*, en 1980, por Radio Mitre, un suceso que incorporó a Víctor Hugo Morales como relator de fútbol; el equipo lo formaban profesionales (Fernando Niembro, Roberto Eguía, Diego Bonadeo, Marcelo Araujo y el propio Adrián) que enfocaban el deporte de una manera distinta y muy novedosa para aquel momento.

Luego de ese hito que duró varios años, la carrera de Paenza continuó siendo exitosa en el mundo del fútbol televisado (*Fútbol de Primera*, *Todos los goles*), hasta que hubo un cambio abrupto y tuvo que dejar esa rama del periodismo. “Yo no elegí eso, lo eligió la gente de Torneos y Competencias, que me echó. Eso fue en el 94, 95. Y posiblemente no hubiera cambiado; no sé si estaba preparado para cambiar. Varias veces

me habían ofrecido hacer otra cosa. Me ofrecieron que condujera el programa de Neustadt. Bueno, me quedé sin trabajo y Torneos tenía –y tiene, como en aquel entonces–, el monopolio de las transmisiones de televisión, entonces no quedó más remedio. Y aparecieron otras oportunidades: Jorge Lanata me ofreció ir a la revista *Veintitrés*. Después empecé a trabajar con él en *Día D* y más tarde hice *Periodistas*, *Detrás de las noticias*, *Buscando la vuelta*. Luego trabajé como periodista dedicado más a la política”.

¿Un balance sobre estos dos aspectos de su carrera, sobre cuál lo reconfortó más? “Es una continuidad, es una cuestión dinámica. No soy la misma persona que la que era ayer, que la que voy a ser dentro de un rato. No siempre estoy de acuerdo conmigo, es muy difícil buscar mirando para atrás con el resultado puesto. Uno saca conclusiones que cree que son más valiosas porque se ampara en datos que ya no puede volver para atrás. Desde ese lugar no creo que sea muy feliz hacer eso. Creo que no reniego de nada de lo que hice. Soy un tipo muy feliz, muy privilegiado en este país, tengo siempre mucho trabajo, hago lo que me gusta, me pagan, vivo bien, o sea que tengo un compromiso con la sociedad en la que estoy: tengo que devolverle algo de lo que me dio la sociedad”.

Residencia dividida

Así como una decisión ajena lo llevó hacia otros horizontes periodísticos, una decisión bien propia lo transportó a otro país. “En 2002 me fui a los Estados Unidos porque quería hacer la experiencia de hacer

una prueba conmigo en el exterior, porque acá siempre tuve muchas ventajas, muchas posibilidades. Considero que es un desafío para mí estar afuera y tener la chance de hacerme una mejor persona teniendo acceso a distintos lugares en donde la ciencia tiene una preponderancia distinta: hay mucha más gente, muchas más universidades. Y el peligro que corro acá, es que hablo mucho. Y uno cuando habla no aprende nada, o muy poquito. Entonces es muy riesgoso empezar a pensar que lo que dice es interesante. Eso suele después enfermar de importancia. Por lo tanto, es bueno todo el tiempo tener un cable a tierra, y a mí en ese sentido me viene bien. Yo allá hablo muy poco, escucho mucho, pregunto mucho. Tengo la alternativa, quizás el privilegio, de tener muchos ex alumnos repartidos en distintas universidades del mundo, no solamente en los Estados Unidos, y eso me da la chance de poder mejorar. Y después, traerlo acá y volcarlo en los programas de televisión, en el diario, en *Página 12*, en los libros”.

Los Estados Unidos le da muchas posibilidades pero descarta la de enseñar.

Allá no quiere establecer un compromiso formal con ninguna universidad privada. “Soy fruto de la universidad pública y todavía soy parte del elenco estable de los profesores del Departamento de Matemática de Exactas, de la UBA. Entonces no quiero tener otro lugar afuera. O sea, puedo dar charlas, no cursos, no enseñar en forma paga”.

Su tiempo lo divide en escribir una columna semanal para *Página 12* y producir material para sus programas de televisión *Científicos Industria Argentina*, *Alterados por Pi*, y *Laboratorio de Ideas*, lo que incluye hacer entrevistas y mantenerse permanente actualizado. Son ciclos semanales que lo obligan a grabar treinta emisiones cuando viene al país. *Científicos Industria Argentina* (domingos, 10.30, por Telefe, dos premios Martín Fierro) fue la piedra fundamental de su faceta como divulgador científico. Creado por Claudio Martínez, cabeza de El Oso Producciones (también



TRANSPORTES VERTICALES

- **SILLA MONTAESCALERAS**
 - A baterias
- **PLATAFORMA PARA SILLAS DE RUEDAS**
 - Cumple con la ley de accesibilidad
- **ASCENSOR RESIDENCIAL**
 - Ocupa poco espacio
 - Seguro
 - Bajo consumo
 - Electromecánico o hidráulico

PRODUCTOS ARGENTINOS

4555-1700

www.tverticales.com.ar

CIBES

responsable de *Alterados por Pi* y *Laboratorio de Ideas*), y por su esposa, Edy Gerber, el ciclo encontró una manera original de poner la ciencia al alcance de todo el mundo.

La multiplicación de los libros

“Si hubiera sabido que esto iba a pasar con los libros, los hubiera escrito hace veinte años. No es que aprendí esto en la última semana. Para hacer un juicio riguroso uno tiene que tener cuidado. Claro, los libros a mí me cambiaron la vida, pero me la cambiaron porque la realidad me fue llevando por un camino que yo no sabía que existía y lo fui haciendo... Me cambió la vida porque no me dedicaba a esto, no estaba acostumbrado a ver mi nombre ligado a todo esto y de esta forma. No sabía que al libro le iba a pasar esto. Del primero se vendieron 500.000 ejemplares... Es una cosa imposible de imaginar, y el libro se puede bajar gratuitamente por Internet. Bueno, todo eso es algo que mentalmente termina condicionando mi vida. Y hoy estoy haciendo un programa de matemática por televisión”.
 ¿Y la vida personal? “No, la vida personal no me cambió. En la relación con la gente posiblemente sí, porque los periodistas dedicados al deporte tienen con la gente una gran popularidad, o sea la fama existe para aquellos que saben que yo trabajé en *Fútbol de Primera*, hice muchas cosas con la NBA, trabajé en *Todos los goles*, todo eso me expuso públicamente. Pero la relación con la gente era distinta. En cambio ahora hay, digamos, otro respeto que la matemática impone. Es una cosa a la que no quiero prestarle demasiada atención porque es una mistificación que es falsa. Soy la misma persona que antes, sólo que algunas otras personas no sabían que yo hacía lo que hice toda la vida también. No cambia nada”.

La incógnita educativa

Sobre la polémica si educación pública o privada, Paenza es terminante. “La educación tiene que ser pública. Ésa es una obligación de cualquier Estado, es uno de los derechos humanos. No hay alternativa con eso”.

Respecto de cómo se enseña su especialidad, la matemática ofrece una visión polémica. “En los Estados Unidos tienen el mismo problema que acá con la matemática. Y lo tienen porque hacen lo mismo que nosotros. En general, el problema con la matemática es universal. De todos modos, hay que ser muy riguroso con esto. Tengo una opinión pero no me dedico a pen-

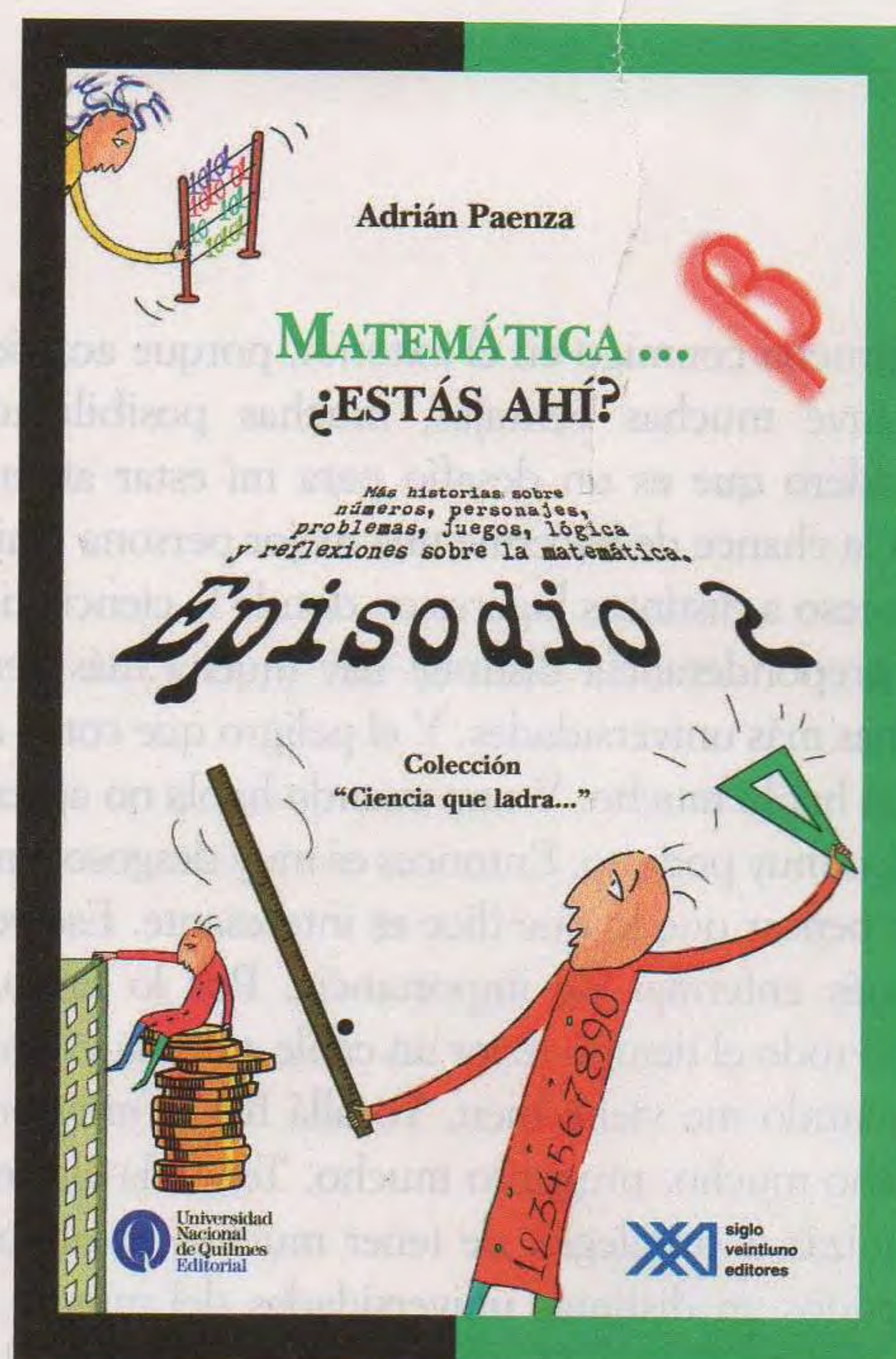

sar en esto. Hay gente que se dedica, piensa, y entonces evidentemente alguien podría escuchar lo que digo y decir: ‘Mire, lo que está diciendo es un disparate’, y yo escucharía porque posiblemente tenga razón. Pero no sé si es un disparate o no. A mí me parece que lo que nosotros enseñamos, en general se enseñaba hace cuatrocientos años; es decir, no todo. Y en general se enseñan cosas que en alguna época resolvían problemas y ahora no. Hoy esos problemas no existen. Pero nosotros seguimos enseñando lo mismo. Creo que estamos errando el camino. Es como si para enseñarle a un grupo de chicos a jugar al fútbol, empezáramos por hacerlos formar una barrera. Los chicos no van a querer eso, porque no quieren que les peguen pelotazos. Si eso es el fútbol, no lo quieren. Entonces nosotros empezamos la matemática como si fuera la barrera. Hay un rechazo que se produce, y es natural”.

A esta altura es difícil no pensar que uno está frente a un adicto al trabajo, lo que los norteamericanos llaman un *workaholic*, pero también frente a un agradecido de la vida. “Posiblemente sí sea un adicto al trabajo; pero como disfruto mucho lo que hago, no siento que esté trabajando porque elijo. Por supuesto que tengo compromisos, pero los establezco yo. Soy el que decide, y ése es un privilegio muy grande. Y aparte me gusta lo que hago, entonces no siento que estoy trabajando. Trabaja aquel que no necesariamente disfruta de lo que hace. Trabajo mucho pero disfruto mucho. Me pagan por estudiar o me pagan por aprender. Estoy en un lugar hiperprivilegiado. Tengo una vida privilegiada”. ➔



TALLER INTEGRAL



RENOVACIÓN OBLEA GNC
LU. a VIE. DE 8 A 19 y SAB. de 8 a 13 hs.

20% descuento
para socios

**PRUEBAS
HIDRÁULICAS
GNC**

GNC 58 L
desde **\$ 296**
12 cuotas

ENCUENTRE TODAS LAS SOLUCIONES PARA SU VEHÍCULO

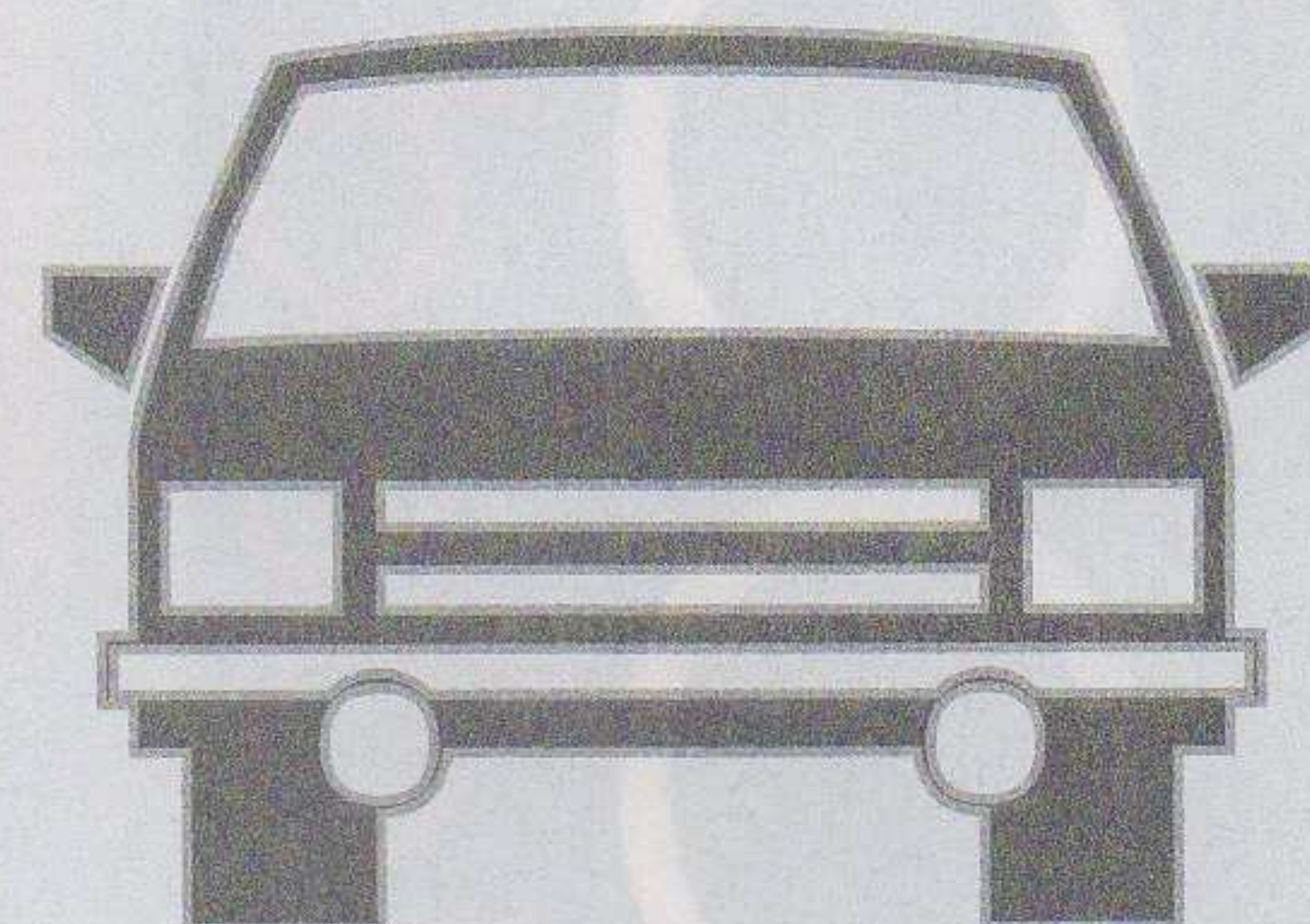

- Aire Acondicionado
- Alarmas
- Audio
- Cerrajería
- Chapa & Pintura
- Electricidad
- Frenos
- Gomería
- Instalación De Gnc
- Instrumental
- Inyección Electrónica

- Lavadero
- Lubricentro
- Mecánica General
- Suspensión



ABONE CON SU TARJETA DE CRÉDITO **HASTA 12 CUOTAS FIJAS.**
ON CAR SRL TALLER INTEGRAL DEL AUTOMOTOR CONCESIONARIO OFICIAL DEL **OCA**
Olavarría 147 (1870), Avellaneda. Tel: **4203-4758**. Mail: info@oncar.com.ar



LA ELECCION NATURAL.
LIDER EN GNC.

ALTA TECNOLOGIA EN
REPINTADO AUTOMOTRIZ



FORD Y FOCUS

dos marcas de calidad

Por Hernán Oliveri

La estructura de este mediano criollo es la misma que la de su homónimo europeo.



Ya se vende en nuestro país la nueva generación del modelo mediano de Ford, que potencia los atributos de la generación anterior. Un producto de industria nacional que se destaca por su buena relación precio-producto.

El usuario argentino ha tenido históricamente una predilección por el auto mediano. Luego de la crisis de 2001, esa preferencia se vio interrumpida y esos consumidores se tuvieron que mudar a segmentos más chicos y económicos. Además, la renovación de modelos tardó en llegar y empezó por las versiones tricuerpo. Con la recuperación del mercado fueron llegando nuevos vehículos bicuerpo, pero tuvimos que esperar hasta 2008, casi diez años después del nacimiento de la generación anterior, para tener en nuestro mercado al nuevo Ford Focus, fabricado en la Argentina.

A diferencia de lo que ocurre con muchos modelos producidos en la región, el Focus es un auto completamente nuevo y no un *aggiornamento* que lo asemeje a un vehículo existente en Europa. En la planta que Ford tiene en Pacheco, Buenos Aires, se ins-

taló la misma plataforma que se utiliza para producir en otras fábricas del mundo el Focus, el C-Max y el Mazda 3. Es decir, la estructura de este mediano criollo es la misma que la de su homónimo europeo. Si bien se mantiene parte del estilo con el que Focus sorprendió a fines de la década pasada, el diseño de esta nueva generación adquiere grandes cambios. Ford le ha impreso lo que denomina *kinetic design*. Es por eso que su trompa es tan parecida a la del Mondeo. El sector trasero ahora exhibe ángulos y trazos más marcados, con relieves acentuados. Una solución sencilla pero muy efectiva son los pasarrueda sobredimensionados, que refuerzan esa sensación de auto bien plantado que ofrece. El nuevo Focus es 18,5 cm más largo y 14,5 más ancho respecto de la generación anterior.

Asimismo, por dentro ha cambiado por completo. Aquí también aparecen grandes similitudes con el Mondeo. De hecho, el equipo de audio Sony, que viene de serie en toda la gama, es el mismo que lleva el auto más grande que Ford vende en la Argentina. El tablero de instrumentos también es muy parecido.



La calidad de terminación de este Focus es uno de sus puntos altos. Los encastrados y las uniones de piezas están muy bien cuidados. Sí nos parece que hay algunos materiales que merecen ser de mayor calidad, al menos en la versión Trend Plus, una opción intermedia en toda la gama.

El buen rendimiento del motor TDCi ya está probado con la generación anterior. Se trata de un turbodiesel de 1.8 litro y 115 CV. Salvo por un pequeño bache a muy bajas vueltas, que ocasiona fuertes tironeos cuando el motor cae en vueltas y se está en marchas altas, tiene un poder de aceleración sorprendente.

El comportamiento dinámico es otro punto alto en el Focus. Si la generación anterior ya mostraba un buen equilibrio entre ruta y ciudad, este nuevo vehículo mejora ese balance, especialmente en el circuito urbano.

Su nivel de equipamiento es bueno y acorde a su precio. Pero llama la atención la ausencia de algunos elementos de seguridad, como *airbags* laterales y controles de tracción y estabilidad, que no están disponibles ni como opcionales en las versiones tope de gama. ➔

EL NUEVO PORSCHE 911

➔ novedades de Alemania



Esta nueva generación, disponible en dos carrocerías (coupé y cabriolet) y en dos niveles de potencia (Carrera 4 y Carrera 4S), tiene algunas modificaciones y nuevas tecnologías mecánicas que mejoran el ya sobresaliente comportamiento del Porsche 911: motores más potentes, una caja automática de siete marchas con un sistema de doble embrague y una tracción integral que ahora es controlada electrónicamente.

Los dos motores continúan con la misma cilindrada y disposición bóxer, pero con más potencia. El 3.6 litros (Carrera 4) pasó a 345 CV, 20 CV más que el modelo precedente, mientras que el 3.8 litros (Carrera 4S) aumentó a 385 CV, 30 CV más. Otra novedad es que ambos tienen un sistema de alimentación de inyección directa (DSI) que permite aumentar su rendimiento: el 8,5% más de potencia, el 12,9% menos de consumo y el 15,4% menos de emisiones contaminantes.

Cándido López

el “Manco de Curupaytí”, pintó como nadie las batallas del Paraguay



Óleo sobre tela, entre 1876 y 1885. 41 x 106 cm. Colección Museo Histórico Nacional.



Óleo sobre tela, 1891. 48,5 x 152 cm. Colección Museo Nacional de Bellas Artes.

Por Miguel Ángel De Marco

Cándido López, nacido en Buenos Aires el 29 de agosto de 1840, discípulo de los destacados pintores Carlos Descalzo, Baltasar Verazzi e Ignacio Manzonei y ex retratista “al daguerrotipo” –sistema precursor de la fotografía–, se hallaba en San Nicolás de los Arroyos cuando llegó la noticia del ataque a Corrientes. Fue de los primeros en enrolarse en el batallón de guardias nacionales al conocerse el decreto del presidente Mitre convocando a los ciudadanos a las armas.

En medio de la improvisación que provocó una guerra inesperada y de las dificultades que el gobierno sufrió para remontar el Ejército de Línea y movilizar las milicias, el batallón San Nicolás constituía una excepción. Sus hombres, acostumbrados a la pelea, con el recuerdo de la batalla de Pavón –en la que las tropas porteñas habían triunfado sobre las de la Confederación Argentina (1861)– fresco aún en la memoria, pronto estuvieron en condiciones de marchar al combate.

Rumbo al frente de batalla

La unidad, “vanguardia del Estado de Buenos Aires”, según expresión de la época, fue la primera de toda la Guardia Nacional argentina en salir a campaña, pues necesitó pocos días para completar su alistamiento. Era el cuerpo más numeroso del Ejército y también uno de los más aguerridos. Hombres de edad madura, fogueados en las campañas de 1859 y 1861, formaban junto a mocetones de imponente estampa. El jefe del batallón, teniente coronel Juan Carlos Boerr, denomi-

naba “cochinchinos” a los integrantes de la compañía de granaderos por su elevada estatura y su disposición para la pelea.

López fue designado teniente segundo, adquirió su uniforme de su peculio –como casi todos los oficiales–, se proveyó de abundante papel y numerosos lápices y se embarcó en el puerto de San Nicolás el 3 de junio de 1865 a bordo del vapor “Guardia Nacional”, que llevaba a remolque a la goleta “Argos”. Ambos buques conducían los numerosos efectivos del cuerpo. La bandera hecha jirones en Cepeda, que había inspirado en Juan Chassaing su hoy todavía célebre poema, tremolaba en la toldilla. En la nave insignia de la Armada, López expuso sus aficiones artísticas al coronel de marina José Murature, buen pintor marinista y ardiente enamorado de la música.

El “San Nicolás” se incorporó en el pueblo de Esquina al primer Cuerpo de Ejército, comandado por el veterano general Wenceslao Paunero, y comenzó los ejercicios prescritos por la Táctica de Perea junto con los batallones de línea. López debía ocuparse, además del entrenamiento de su compañía, de la redacción del libro de órdenes generales del batallón. Lo hizo con letra clara, firme y armoniosa. Apenas dos meses más tarde, el 17 de agosto, se libró la batalla de Yatay, donde triunfaron las fuerzas aliadas argentinas, brasileñas y orientales. El 18 de septiembre capituló la plaza de Uruguayana ante el presidente Mitre y el emperador del Brasil. Don Pedro II se detuvo entusiasmado frente al batallón San Nicolás, que acababa de estrenar vistosos uniformes, y preguntó: “¿Qué cuerpo es ése tan bizarro?”

Por una herida en la batalla de Curupaytí se le debió amputar la mano derecha y menos de un año más tarde le remitía a su médico la primera obra pintada con la izquierda.



“Algún día servirá para la historia”

López trabajaba sin cesar luego de los combates y durante las marchas, con el fin de trazar bocetos que le sirvieron luego para llevar al lienzo, con admirable fidelidad, aquellos episodios. En el campamento sobre el río Batel, Paunero le hizo saber a Mitre que un joven teniente se dedicaba a documentar gráficamente las operaciones. Entonces las cámaras fotográficas eran sólo eficaces para registrar imágenes estáticas; de ahí que las personas debían retratarse aferradas por armazones de hierro para evitar que las placas saliesen movidas. En cuanto a las escenas dinámicas (la vida de campamento, los cruces de los grandes cursos de agua, las batallas), no había otro modo de reflejarlas que mediante el lápiz y el pincel de un artista atento y consciente de que iba a pintar para la historia. La presencia de López en el Ejército fue, pues, providencial. Un día, el generalísimo aliado le ordenó a Boerr que el oficial concurriese a su carpa: “Me produjo sorpresa aquella orden –recordó años

después–. Yo, simple teniente, debía presentarme al general en jefe; decididamente se trataba de algo grave. Pero mi comandante me explicó el motivo del llamado: el general en jefe deseaba ver mis croquis. Me presenté; recuerdo que en aquel momento el general Mitre jugaba al ajedrez con el coronel Roseti. Después de examinar detenidamente mis dibujos, me dijo: ‘Conserve usted esto; algún día servirá para la historia’. Me retiré lleno de entusiasmo, y desde aquel día trabajé con más ahínco que nunca”.

Curupaytí

El teniente participó activamente en la primera parte de la campaña. Su batallón fue el primero en cruzar a territorio paraguayo. Combatió en la batalla de Tuyutí (24 de mayo de 1866) –la mayor y más sangrienta de América del Sur–, en Yataytí Corá (10 y 11 de julio del mismo año) y marchó el 22 de septiembre con las columnas que iban a asaltar las inexpugnables trincheras de Curupaytí. Los batallones desfilaban a paso marcial al mediodía de aquella jornada de primavera. Los jefes y oficiales lucían uniformes cubiertos de entorchados de oro, levitas azules, pantalones rojos, chacós con plumas, quepis con las insignias de su grado y guantes blancos de cabritilla. El pintor veía pasar a los admirados veteranos (Charlone, Arredondo, Roseti, Luis María Campos, Manuel Fraga, Alejandro Díaz, Lucio V. Mansilla, Lucio Salvadores...) y a los jóvenes brillantes con quienes había compartido improvisadas comidas y “escapadas” a Corrientes desde los campamentos de Ensenada y Ensenadita. Pocos regresaron.

En medio del combate, fue herido. Dejemos que él mismo relate tan dramático momento: “Al pasar la zanja, un casco de granada me despedazó la muñeca. Tomé el sable con la mano izquierda y continué marchando al frente de la compañía, aproximándome hasta unas trescientas yardas de la trinchera, donde mi debilidad fue suma por el derrame de sangre. Allí me detuve, después regresé [...] Me senté al pie de un tronco que había inmediato a ella y con un pañuelo empecé a vendarme la herida. Cuando las tropas de la segunda división habían terminado su pasaje, vino hasta mí mi asistente, que se había enterado de mi herida. En ese momento yo, siempre sentado, estaba mirando en dirección a la trinchera. Él sacó un gran pañuelo a cuadros blancos y colorados y con él hacía sombra a mi herida. De pronto, una granada estalló a nuestro lado y uno de sus cascos hirió mor-

EL BATALLÓN SAN NICOLÁS VALE POR TODA UNA DIVISIÓN

“Listo todo el Ejército aliado para continuar llevando la ofensiva sobre los enemigos e invadir su territorio, la tarde del 16 de abril de 1866 la Primera Brigada, es decir el 1° de línea y el San Nicolás, se embarcaron en el transporte de guerra ‘Pampero’ y, al anochecer, pisaba el suelo paraguayo. Atracado ya el buque a la margen izquierda del río Paraguay, el comandante Boerr iba sobre el castillo de proa del vapor, y como no se pusieran pronto las planchas para el desembarco, saltó a tierra, espada en mano, hundiéndose en el fango, pues había llovido todo ese día torrencialmente, y aún continuaba, y dirigiéndose a la compañía de granaderos, que iba en la proa del ‘Pampero’, gritó con fuerza: ‘¡A mí los cochinchinos del batallón San Nicolás’, aludiendo a la elevada estatura de los granaderos. Los soldados, obedeciendo la orden, empezaron a saltar a tierra. Fueron, pues, los primeros en poner su planta en el Paraguay, haciendo flamear nuestra bandera. Alerta y sobre las armas se pasó aquella noche inolvidable. ‘¿Con qué división ha desembarcado usted?’, preguntaba después el general Venancio Flores al comandante Boerr, y al responderle que con fuerzas de su batallón, Flores, lleno de confianza, le dijo: ‘Pero el batallón San Nicolás vale por una división’”.

(Del diario de campaña del teniente Cándido López)

*Del 28/12 al 28/2, domingos cerrado.

Más de **150** modelos en exposición.



Múdense de casa sin cambiar su dirección.



Entrega inmediata

DIVANLITO

Soluciones Innovadoras desde 1960

Av. Directorio 2234 • Capital Federal • Lunes a sábados de 9 a 20. • *Domingos y feriados de 11 a 20.

www.divanlito.com • Atención a Profesionales y Hoteles: proyectos@divanlito.com



Óleo sobre tela, 1891.
48 x 151,3 cm.
Colección Museo
Nacional de Bellas Artes.

talmente a mi estimado González, cuyo pañuelo cayó sobre mi herida”.

El teniente se introdujo en una zanja, puso su brazo en cabestrillo y desde allí observó la batalla hasta que oyó el toque de atención y retirada, luego de cuatro horas de infructuosos intentos para tomar las defensas adversarias: “Volví la vista hacia donde partía y vi al general Mitre, siempre con su viejo trompa de órdenes, en una actitud tal que me infundió las fuerzas que necesitaba para así, por mis propios medios, poder trasladarme a mi campamento en Curuzú, donde llegué ya tarde, encontrándome con el doctor Lucilo del Castillo, quien con toda solicitud puso hilas y vendas a mi herida”.

Fue evacuado a Corrientes, donde se le amputó la mano, y desde allí pasó a Buenos Aires como tenien-

te 1° del Cuerpo de Inválidos. En 1868 Del Castillo le efectuó una nueva amputación, pues progresaba una pertinaz gangrena. Fue cuando comenzó a educar su mano izquierda. Menos de un año más tarde, le remitía a su médico la primera obra del excepcional conjunto que desarrollaría a partir de entonces: *Rancho en que vivía el doctor Lucilo del Castillo en el campamento de Tuyutí*. En 1879 se estableció con su esposa e hijos en un campo en San Antonio de Areco. En medio de las tareas rurales prosiguió su labor evocativa de la gran contienda.

Una obra extraordinaria

En 1885 expuso sus telas en el Club de Gimnasia y Esgrima con el auspicio del Centro Industrial Argentino. López prosiguió luego incansablemente su labor en Merlo, Buenos Aires, y finalmente, a partir de 1892, en la Capital Federal. Murió el 31 de diciembre de 1902 y dejó un conjunto de 52 óleos y croquis sobre la guerra del Paraguay, que evocan desde el pasaje del río Corrientes por el Ejército a una patética escena final del campo de batalla después de la retirada de Curupaytí.

Una parte de sus obras fue adquirida por el gobierno nacional y otras las obsequió el mismo López a sus camaradas de armas Carlos Pellegrini y José Ignacio Garmendia, y a los historiadores Estanislao S. Zeballos, José Antonio Pillado y José Juan Biedma. Quien recorra los escenarios de los campos de batalla —el autor de esta nota tuvo una extraordinaria visión desde el aire gracias a las gestiones del entonces embajador argentino en Asunción Félix Córdova Moyano— podrá apreciar la fidelidad de la paleta del pintor, que reprodujo cada tonalidad del paisaje, así como mostró con verdadero sentido histórico cada detalle del abigarrado conjunto de hombres, armas y materiales de uso bélico y cotidiano, tanto durante las marchas como en los momentos previos al combate. No es extraño por ello que cada día aumente entre los expertos de todo el mundo la valorización de tan extraordinario conjunto, que sigue siendo la expresión gráfica más representativa de la dolorosa brega que involucró a cuatro naciones hermanas. ➔

Presentamos el calzado más seguro y cómodo del mercado.

OMBU



Seguridad más Confort.

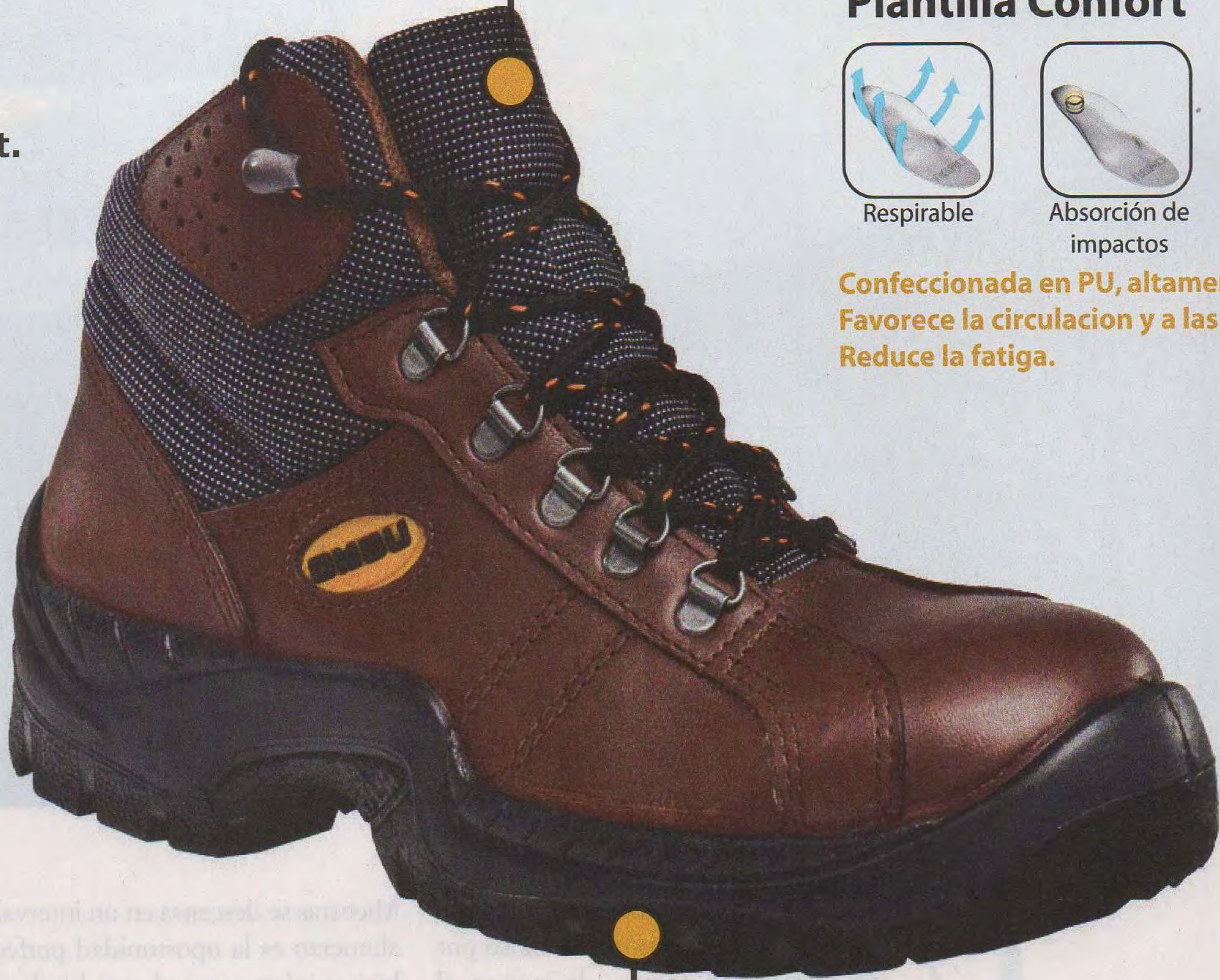

Optima respiración de su pie.

Plantilla Confort



Respirable



Absorción de impactos



Gran flexibilidad

**Confeccionada en PU, altamente flexible
Favorece la circulación y a las articulaciones
Reduce la fatiga.**

www.MBProfesionales.com.ar



**CALZADO DE SEGURIDAD OMBU APROBADO
BAJO NORMAS IRAM 3610**

**CONFECAT S.A. EMPRESA CERTIFICADA POR
NORMAS ISO 9001 : 2000**

Diseño y tecnología exclusiva para
aumentar al máximo la calidad de su andar.

Representantes exclusivos de Calzado Ombu en todo el país

www.confecat.com.ar

ABASTECER
URUGUAY 882 - CABA (1015)
PARANA - ENTRE RIOS
4811 4516 / 4815 4825
www.abastecerseguridad.com.ar
info@abastecerseguridad.com.ar

**AGUERO JOSE ANDRES
Y MANUEL**
RUTA 9 KM. 1285
TUCUMAN - VILLA LASTENIA
(0381) 426-0124
contediroma@arnet.com.ar

MARQUEZ
MENDOZA 500
MORON-BUENOS AIRES
4629-1709 / 1565380704
casaelporvenir@hotmail.com

CASA MINGO S.R.L.
AV.TOMAS EDISON 699
MAR DEL PLATA-BUENOS AIRES
0223-489-0222
casamingo@speedy.com.ar

**LA FERRETERIA DE JULIO
SAEZ E HIJOS**
AV.BELGRANO 1498
SAN MIGUEL DE TUCUMAN
0381-423-7499
info@js-ferreteria.com.ar

BULONERA PATAGONICA S.R.L.
ALSINA 864
GRAL ROCA - RIO NEGRO
02941-42-5370
info@bulonerapatagonica.com.ar
www.bulonerapatagonica.com.ar

OXI MERCEDES S.A.
CALLE 31 Y 14
MERCEDES-BUENOS AIRES
0232-4424975/428040
oximercedes@lq.com.ar

**PUY ALEJANDRO Y PUY
FERNANDO E S.DE.H.**
RIVADAVIA 493
CORDOBA
0351-425-2113
alepuy@arnet.com.ar

OPTICA MOYANO S.R.L.
MAR DEL PLATA 1614
SAN LUIS-SAN LUIS
02652-442032
opticasegindustrial@speedy.com.ar

FORTIN REPUBLICA S.A.
AV.HIPOLITO YRIGOYEN 579
PUERTO MADRYN - CHUBUT
02965-47-2407/47-2839
prov@fortinrepublica.com.ar

ALDO JAVIER FERRARI
ITUZAINGO 1150
LANUS - BUENOS AIRES
4225-9724
mawenkoombuairlibre@hotmail.com

ARDUINO S.R.L.
BV.ASCASUBI 1150
BELL VILLE-CORDOBA
03534-426-208/429191
bulmak@arduinosl.com.ar

BURGOM SRL
MONTEVERDE 4170
BURZACO-BUENOS AIRES
4299-5726/4299-6408
0222415503642
burgom@ciudad.com.ar

PAPA MIGUEL ANGEL S.R.L
AV. ALEM 1000
CORDOBA
0351-473-0202 LINEAS ROTATIVAS
casacentral@miguelangelpapa.com.ar

SEGUTECNICA
CALLE 4 NO-2901 Esq 151
BERISO
0221-464-4764/30
0221-460-1577/1255
beriso@segutecnica.com



Ushuaia y El Calafate desconocidos

Por Mariana Badeni

Este destino patagónico es el escenario perfecto para la aventura. Famoso por ser uno de los accesos de ingreso al Parque Nacional Los Glaciares, en verano se abren múltiples oportunidades para develar sus misterios un poco más y es el momento perfecto para transitar por la estepa patagónica y acceder a impactantes paisajes que sólo unos pocos podrán disfrutar.

Uno de ellos es la visita a una de sus estancias, que dura un día completo. La excursión parte del Puerto de la Cruz, situado en Punta Bandera, navegando por el brazo norte del Lago Argentino hasta el canal Upsala, para llegar al frente occidental del imponente glaciar homónimo. La navegación entre estas insuperables vistas panorámicas permite disfrutar de la tranquilidad que rodea al turista y, ocasionalmente, admirar en la lejanía algún desprendimiento, que será perfecto para captar en una fotografía.

Una vez arribado a la estancia elegida se puede optar por experimentar la aventura en una cómoda travesía 4x4, que permite admirar el inigualable paisaje que se obtiene desde el mirador del glaciar Upsala o de la ciudad del El Calafate desde el cerro Centinela.

Mientras se descansa en un intervalo del recorrido, el almuerzo es la oportunidad perfecta para intercambiar opiniones con el guía local y los demás compañeros de la excursión. Allí seguramente surgirán historias de los pioneros que transitaron por este mismo camino agreste. Éste es lugar que invita a realizar una caminata entre la roca glaciaria hasta llegar a un yacimiento de fósiles marinos, en el que pareciera que el tiempo se ha quedado inmóvil. Más tarde, la caída del sol anunciará el regreso a la ciudad. Sin duda alguna, será una jornada en la que el paisaje y la historia de El Calafate quedarán como una magnífica postal para no olvidar.

La magia del fin del mundo

Llegar hasta la ciudad de Ushuaia y no realizar una de sus famosas excursiones marítimas sería perderse de uno de los más fascinantes momentos para disfrutar del paisaje del Canal de Beagle y las montañas circundantes.

Partiendo desde el muelle turístico salen varias embarcaciones que realizan el recorrido por la Bahía de Ushuaia hasta alcanzar al Canal de Beagle a través de Paso Chico. El golpeteo de las olas acompaña



como música de fondo el tranquilo avance del barco. A primera vista parece que no se avanza pero, lentamente, la embarcación va alejándose de la ciudad y el panorama que rodea al visitante cambia.

Las montañas que circundan a esta urbe hacen que el itinerario parezca sacado de un cuento de hadas. Da la impresión de que sus blancas cimas observan lo que sucede a su alrededor, lo que motiva a no dejar de admirarlas mientras se continúa navegando. Y es de manera inesperada en que la Isla de los Lobos surge como un espectáculo incomparable para los ojos del recién llegado. Allí, en pocos metros cuadrados se juntan los lobos marinos que maravillan con sus figuras, mientras se mueven en su incomparable andar. También la excursión incluye una visita a la cercana Isla de los Pájaros, donde numerosas especies de aves de ambiente marino –como gaviotas, albatros, petreles y patos–, habitan esta roca.

El recorrido finaliza con el inconfundible faro Les Eclaireurs, emblema de las postales de Ushuaia. Sereno en la tranquilidad del ambiente fueguino, parece un estoico guardián que resguarda a los navegantes que llegan y parten de este lugar. ➔

CONSULTE POR EL PROGRAMA EXCLUSIVO ACA
SUR ARGENTINO CON LOS MARAVILLOSOS
DESTINOS EL CALAFATE Y USHUAIA

SALIDAS GARANTIZADAS CON CUPOS CONFIRMADOS: 20 lugares por salida:
ENERO 2009, 4 y 18
FEBRERO 2009, 1 y 15
0-800-888-3777 / turismo@aca.org.ar

CONSULTE POR VIAJES A OTROS DESTINOS DE LA ARGENTINA Y EL MUNDO 0-800-888-3777 turismo@aca.org.ar



CRUCEROS

Reservas de cruceros temporada 2009 / 2010.

¡Anticípese y gane en beneficios!

En las reservas y contrataciones de cruceros la realidad ha demostrado que el mercado responde con marcado interés a las tarifas PRONTO PAGO - MEJOR TARIFA O RESERVA ANTICIPADA que las compañías proponen para obtener INTERESANTES DESCUENTOS en los viajes. Es por ello que ya comenzó la venta de la temporada de verano 2009/10, y en ese sentido le ofrecemos toda la información de los barcos que operarán en Sudamérica, con el fin de que consulte por fechas de salidas, itinerarios y tarifas.

MSC CRUCEROS

- 8 noches cruceros de Navidad y Año Nuevo
- 9 noches Buzios y Angra dos Reis
- 8 noches Angra dos Reis
- Minicruceros 3 noches Punta del Este
- 13 noches Navidad y Año Nuevo
- 13 noches hacia Maceió
- 7 noches desde Montevideo
- 7 noches saliendo desde Santos
- 6 noches saliendo desde Río
- 4 y 3 noches saliendo desde Río
- 21 noches Buenos Aires / Venecia

COSTA CRUCEROS

- 8 noches cruceros de Navidad y Año Nuevo
- 9 noches superplayas
- 8 noches Río y Angra Dos Reis
- Minicruceros 3 noches Punta del Este
- 8 noches vacaciones a Río
- 7 noches a Bahía desde Santos
- 7 noches crucero carnaval
- 6 noches crucero fitness
- 23 noches Buenos Aires / Savona promo 2 x 1 (consultar vigencia)
- 18 noches Buenos Aires / Savona promo 2 x 1 (consultar vigencia)
- 18 noches Santos / Savona promo 2x1 (consultar vigencia)

VIAJES ESPECIALES

GRECIA Y TURQUÍA CON CRUCERO

Salidas: 11 de mayo, 1° de junio, 7, 14 y 21 de septiembre de 2009

Incluye: Pasaje aéreo Buenos Aires / Atenas / Estambul / Buenos Aires
3 noches de alojamiento en Atenas con desayuno

3 días de crucero por las islas del Egeo y Turquía. Pensión completa a bordo Categoría F- Interna

2 noches en Kusadasi con desayuno, 1 almuerzo y 2 cenas

1 noche en Pamukkale con pensión completa

2 noches en Fethiye con desayuno, 1 almuerzo + 2 cenas

1 noche en Antalya con pensión completa

2 noches en Capadocia con pensión completa

3 noches de alojamiento en Estambul con desayuno

Tren nocturno Ankara / Estambul con camarote doble

City tour Atenas con Acrópolis
2 visitas de día completo con almuerzo incluido en Estambul

Guía acompañante desde la Argentina (mínimo 20 pasajeros)

Tarifa: US\$ 4.880 (base habitación doble). Suplemento single: **US\$ 1.290**

No incluye DNT, tasas, impuestos, propinas, IVA ni gastos administrativos

Operador responsable:

King Midas, legajo 9454

tarifas sujetas a fluctuación cambiaria y/o aumento petróleo

CHINA Y JAPÓN

Salidas: 23 de mayo - 10 de octubre de 2009

Incluye: Pasaje aéreo Buenos Aires / Beijing / Shanghai / Tokio / Osaka / Buenos Aires

10 noches en China. Hoteles 5* con desayuno buffet

5 almuerzos chinos

5 noches en Japón. Hoteles 4* sup. con desayuno

Todos los traslados

Visitas y excursiones en Beijing, Xian, Shanghai, Tokio, Hakone y Kyoto

Vuelos internos Beijing / Xian / Shanghai.

Cena especial de pato laqueado

Espectáculo de acrobacia en Shanghai.

Guías y asistencia en español

Guía acompañante desde la Argentina (mínimo 20 pasajeros)

Tarifa: US\$ 5.975 (base habitación doble). Suplemento single: **US\$ 1.490**

Suplemento septiembre 2009: consultar.

Opcional: San Francisco

No incluye DNT, tasas, visas, impuestos, propinas, IVA ni gastos administrativos

Operador responsable:

King Midas, legajo 9454

tarifas sujetas a fluctuación cambiaria y/o aumento petróleo

BRASIL

FLORIANÓPOLIS EN BUS

Duración: 10 días / 7 noches

Salidas: domingos de enero y febrero de 2009

Transporte: bus semicama + traslados de entrada y salida

Tarifas y hoteles: Pousada Silene con desayuno (playa Canasvieiras) **\$ 1.837**

Consulte por otras opciones hoteleras y/o con aéreos

Tarifa por persona en pesos base habitación doble. Cupos limitados. Tarifas sujetas a modificaciones y/o variación sin previo aviso. No incluye gastos administrativos

Operador responsable:

Marsans Internacional Argentina S.A., legajo 10.237, Res. 293

BUZIOS

Duración: 8 días / 7 noches

Salidas: enero 2009. Consulte por salidas febrero

Transporte: aéreo chárter con Andes

Incluye: Aéreos Buenos Aires - Cabo Frío - Buenos Aires

Traslados de entrada y salida

7 noches de alojamiento con desayuno Asistencia al viajero Travel Ace

Tarifas y hoteles: Pousada João Fernández: **US\$ 1.122** (habitación Standard)

Rio Buzios Beach Hotel: **US\$ 1.234** (habitación Standard) / **US\$ 1.350** (habitación vista al mar)

Serena Resort: **US\$ 1.238** (habitación Standard)

Consulte por otras opciones de hoteles y posadas

Tarifa en dólares por persona base habitación doble. No incluye impuestos (US\$ 118), IVA ni gastos administrativos. No incluye tasa de Ezeiza. Tarifas su-

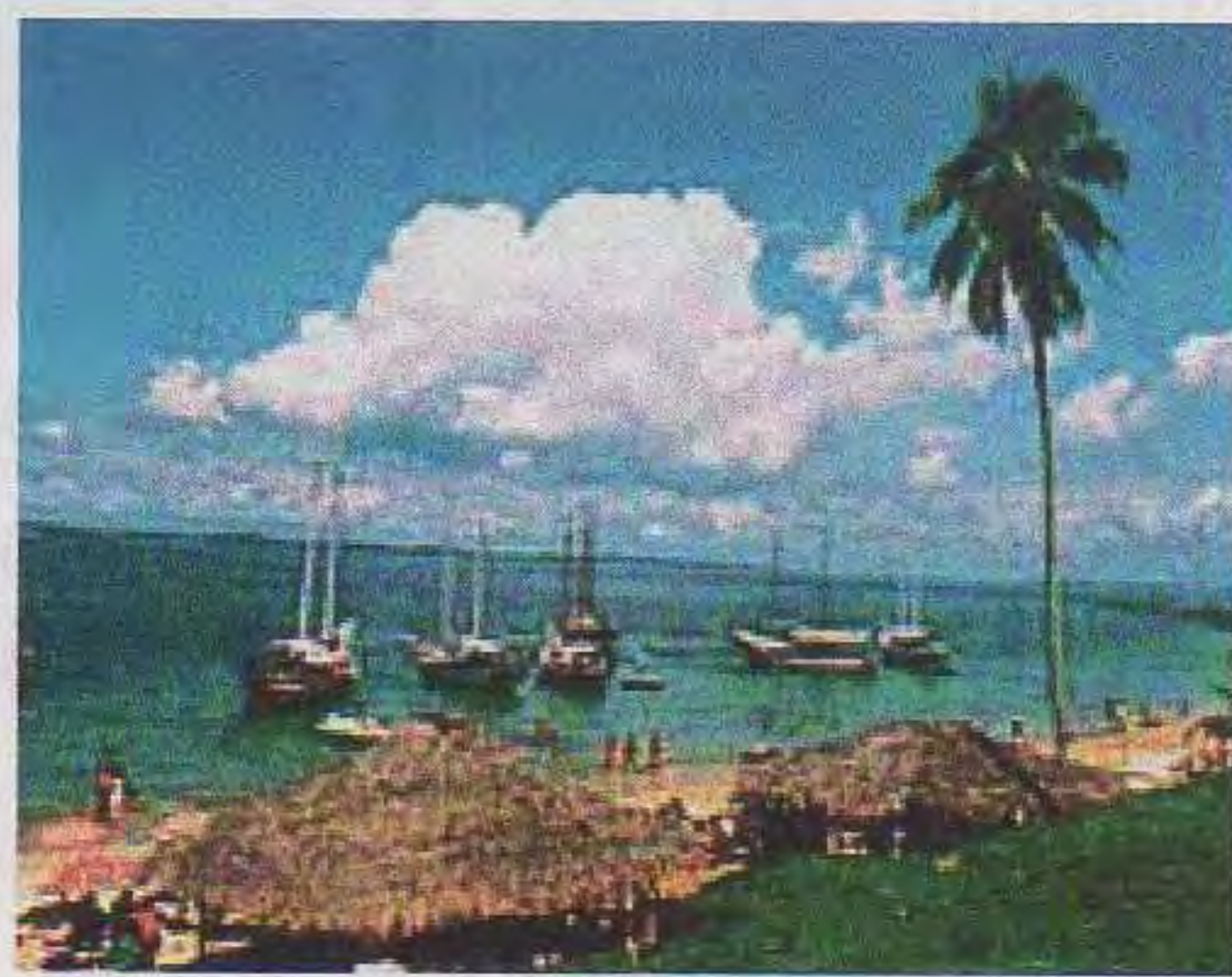

jetas a disponibilidad y/o modificaciones sin previo aviso

Operador responsable:

All Seasons, legajo 4470, Res. 0427/85

RÍO + BUZIOS (desde Rosario)

Duración: 9 noches

Salidas: viernes

Incluye: Pasaje aéreo Rosario / Río / Rosario con GOL LÍNEAS AÉREAS

3 noches de alojamiento en Río

6 noches de alojamiento en Buzios

Traslados aeropuerto / hotel / aeropuerto

Desayuno

Cupos confirmados: 16 y 30 de enero de 2009

Opciones hoteleras y tarifas:

MAR IPANEMA (habitación Standard) / Pousada LA FORET (habitación Standard)

Del 2-1-2009 al 30-1-2009 **US\$ 1.372**

Del 6-3-2009 al 27-3-2009 **US\$ 1.193**

SOL IPANEMA (habitación Standard) / RIO BUZIOS BEACH HOTEL (habitación Standard)

Del 2-1-2009 al 30-1-2009 **US\$ 1.582**

Del 6-3-2009 al 27-3-2009 **US\$ 1.434**

Tarifas por persona base habitación doble en dólares. Sujetas a cambios sin previo aviso. No incluyen IVA ni gastos administrativos

Operador responsable: Freeway, legajo 57141, Res. 208/87 y 16/89

CHILE

SANTIAGO

Duración: 3 días / 2 noches

Vigencia: diciembre de 2008 a febrero de 2009

Incluye: Traslados de entrada y salida 2 noches de alojamiento con desayuno

City tour

Tarifas y hoteles:

Hotel Principado (categoría Turista): **US\$ 115**

Hotel Providencia (categoría Turista): **US\$ 159**

Hotel Four Points (categoría Primera): **US\$ 184**

Hotel Regal Pacific (categoría Lujo): **US\$ 194**

Hotel Sheraton Tower (categoría Lujo Superior): **US\$ 331**

Tarifa en dólares por persona base habitación doble. Incluye sólo servicios terrestres. No incluye aéreos. Consultar por otras opciones hoteleras. No incluye IVA ni gastos de reserva. Tarifas sujetas a modificación sin previo aviso. No válido feriados ni días festivos

Operador responsable:

Grupo 8, legajo 11604, Exp. 253/03

CONSULTE POR VIAJES A OTROS DESTINOS DE LA ARGENTINA Y EL MUNDO 0-800-888-3777 turismo@aca.org.ar

PARA AGENDAR

CONOCER EUROPA DEL ESTE 2009

(GRUPAL ACOMPAÑADA)

VOLANDO POR LUFTHANSA LÍNEAS AÉREAS

DURACIÓN: 17 DÍAS CON MEDIA PENSIÓN

SALIDAS: 18 DE MAYO - 15 DE JULIO - 2 Y 9 DE SEPTIEMBRE

VISITANDO: MUNICH - INSRUCK - SALZBURGO - VIENA - BUDAPEST - PRAGA

Precios por persona:

Servicios terrestres y aéreos	US\$ 4.890	US\$ 147 IVA
Suplemento single tour básico	US\$ 990	US\$ 30 IVA
Suplemento salidas julio / septiembre	US\$ 200	
DNT, tasas (I) y gastos administrativos	US\$ 404	
Extensión a Berlín	US\$ 740	US\$ 22 IVA
Suplemento single Berlín	US\$ 220	US\$ 7 IVA

(I) Impuestos sujetos a modificaciones de las compañías aéreas

Operador responsable: Becció Viajes, Leg. 10408 - Turismo Pecom, Leg. 445

• **Consúltenos por nuestros "Clásicos acompañados - Año 2009"**

Vancouver y China (septiembre)

París (agosto)

Grecia y Turquía (mayo y septiembre)

Escandinavia (julio)

Rusia y Ucrania (julio)

Croacia y Eslovenia (septiembre)

España y Portugal (agosto)

Sur de Italia (septiembre)

Egipto, Jordania y Dubai (octubre)

Francia y Suiza (Agosto)

Inglaterra y Escocia (Agosto)

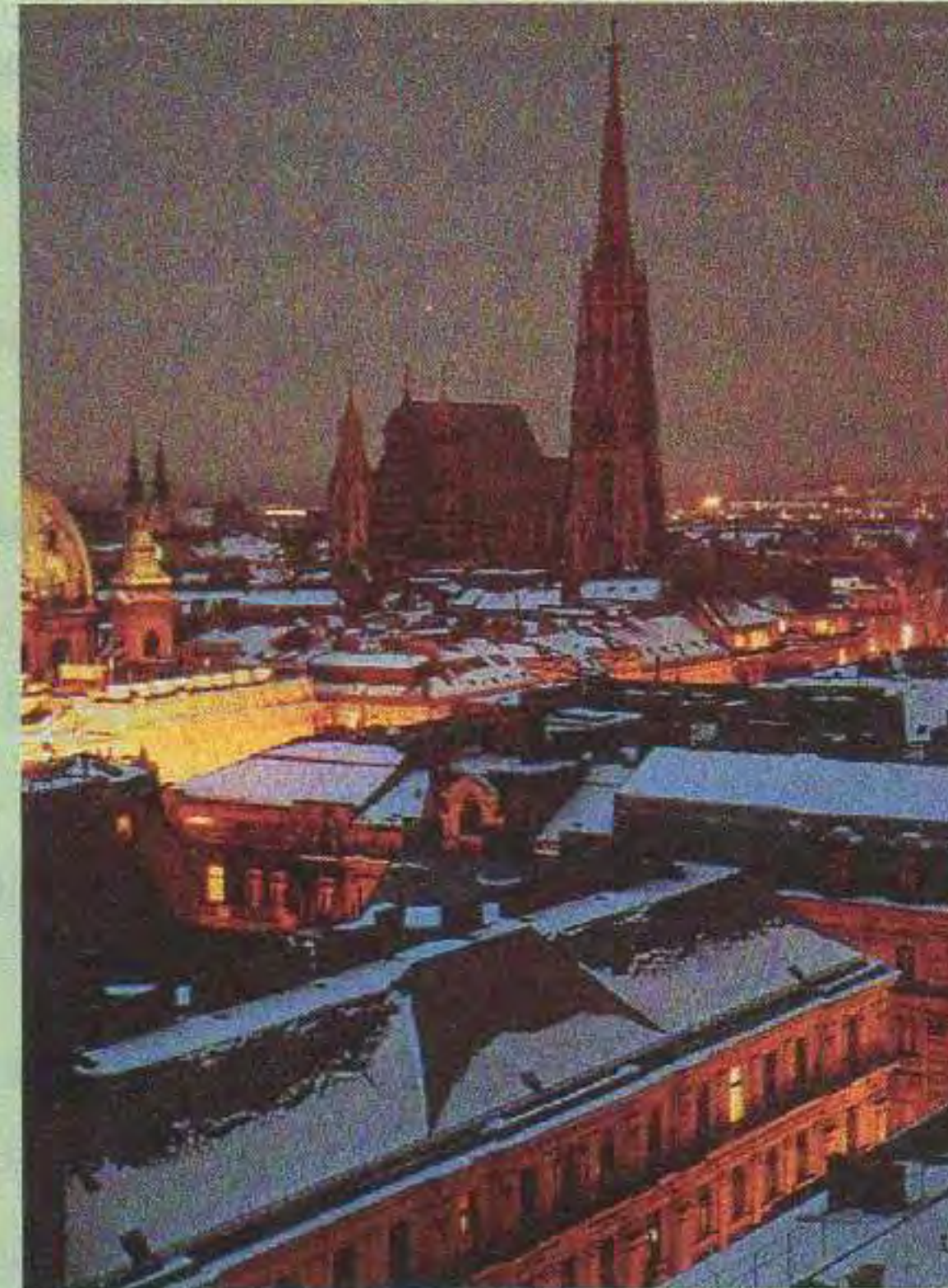

SANTIAGO Y VIÑA DEL MAR

Duración: 6 días / 5 noches

Vigencia: diciembre de 2008 a febrero de 2009

Incluye: Traslados de entrada y salida en ambas ciudades

2 noches de alojamiento con desayuno en Santiago

City tour en Santiago

Traslado regular a Viña del Mar

2 noches de alojamiento con desayuno en Viña del Mar

Traslado regular a Santiago

1 noche de alojamiento con desayuno en Santiago

Tarifas y hoteles:

Hotel Principado / Hotel Marina del Rey (categoría Turista): **US\$ 315**

Hotel Atton / San Martín (vista mar) (categoría Primera): **US\$ 429**

Hotel Regal Pacific / Hotel Del Mar (categoría Lujo): **US\$ 655**

Hotel Ritz Carlton / Hotel Sheraton Miramar (categoría Lujo): **US\$ 915**

Tarifa en dólares por persona base habitación doble. Incluye sólo servicios terrestres. No incluye aéreos. Consultar por otras opciones hoteleras. No incluye IVA ni gastos de reserva. Tarifas sujetas a modificación sin previo aviso. No válido feriados ni días festivos

Operador responsable:

Grupo 8, legajo 11604, Exp. 253/03

URUGUAY

PIRIÁPOLIS

Duración: 8 días / 7 noches

Vigencia: enero y febrero de 2009

Incluye: Barco lento a Colonia ida y vuelta

Bus en conexión a Piriápolis ida y vuelta

7 noches de alojamiento en hotel a elección

Desayuno

Tarifas y hoteles:

Wiener Haus 2* Superior: **\$ 1.169**

Colón 2*: **\$ 1.220**

Ricadi 3*: **\$ 1.399**

Argentino 4*: **\$ 2.069**

Consultar otras opciones de alojamiento

Tarifas por persona expresadas en pesos base habitación doble. Tarifas sujetas a modificaciones sin previo aviso. Sujetas a disponibilidad /

Adicionar: \$ 81 de impuesto fluvial.

No incluye IVA ni gastos administrativos / Diferencia por barco rápido a Colonia + bus a Piriápolis \$28 + \$7 imp. por tramo / Diferencia por barco directo a Montevideo + bus a Piriápolis \$ 85 + \$ 54 imp. por tramo.

Operador responsable:

Grupo 8, legajo 11604, Exp. 253/03

CARIBE

ARUBA Y CURAÇAO

Duración: 11 días / 9 noches

Salidas: sábados

Incluye: Pasaje aéreo Buenos Aires / Aruba / Curaçao / Buenos Aires por Avianca

Traslados de llegada y salida, con asistencia en Aruba

6 noches de alojamiento en el hotel Occidental Grand Aruba 5* con régimen Todo Incluido.

3 noches de alojamiento en el hotel Curaçao Marriott Beach Resort 5* sin comidas

Asistencia al viajero con seguro de cancelación, menores de 75 años.

Tarifas y vigencias:

Del 4/1 al 31/1 **US\$ 3.677**

Del 1/2 al 31/03 **US\$ 3.521**

Precios por persona en dólares estadounidenses, base habitación doble. No incluyen IVA ni gastos administrativos. No incluyen tasa de Ezeiza. Tarifas sujetas a modificaciones sin previo aviso, y a disponibilidad

Operador responsable:

Organización Piamonte EVT, legajo 2268

COSTA RICA Y CUBA

Verano de 2009

Duración: 15 días / 14 noches

Salidas: Enero: 10 - 11 - 16 - 23 - 26 - 30

Febrero: 1 - 8 - 14 - 15 - 21

Incluye: Pasaje aéreo

Alquiler de camioneta Suzuki Jimny o similar sin seguros ni impuestos (*)

7 noches de alojamiento en Costa Rica, sistema free-pass, con desayuno cuando aplique.

Traslados en Cuba (regular)

5 noches de alojamiento en Hotel Sol Palmeras (Varadero) con All inclusive

2 noches en Hotel Tryp Habana Libre (La Habana) con desayuno

Tarifas: **US\$ 2.154 (*)** En destino deberán abonar los seguros de la camioneta

Tarifa por persona en dólares base habitación doble. No incluye gastos de reserva, IVA, tasa de Ezeiza, visa de Cuba (US\$ 15), tasas locales ni gastos administrativos. Tarifa sujeta a modificación de acuerdo con fluctuación cambiaria

Operador responsable:

Grupo On Line, legajo 11061

Turismo nacional



desde
\$ 3429
base doble

CONSULTE POR EL PROGRAMA EXCLUSIVO
**ACA SUR ARGENTINO CON LOS MARAVILLOSOS
DESTINOS EL CALAFATE Y USHUAIA**

0-800-888-3777 / turismo@aca.org.ar

SALIDAS GARANTIZADAS CON CUPOS CONFIRMADOS

20 lugares por salida: ENERO 2009 / 4 y 18 - FEBRERO 2009 / 1 y 15

CONSULTE POR VIAJES A OTROS DESTINOS DE LA ARGENTINA Y EL MUNDO 0-800-888-3777 turismo@aca.org.ar

CÓRDOBA

EL CASTILLO HOTEL RESORT & SPA / VALLE HERMOSO

Duración: sábado a sábado - 7 noches
Vigencia: del 12 de enero al 28 de febrero de 2009

Incluye: 7 noches de alojamiento con All inclusive (*)

Spa: gimnasio - piscina climatizada - jacuzzi - sauna seco - solárium abierto

Entretenimiento indoor: lounge bar - cava de vinos - home theatre - sala de lectura - estudio de fotografía - atelier de artes plásticas - cena medieval - actividades recreativas - shows - talleres de música y pintura

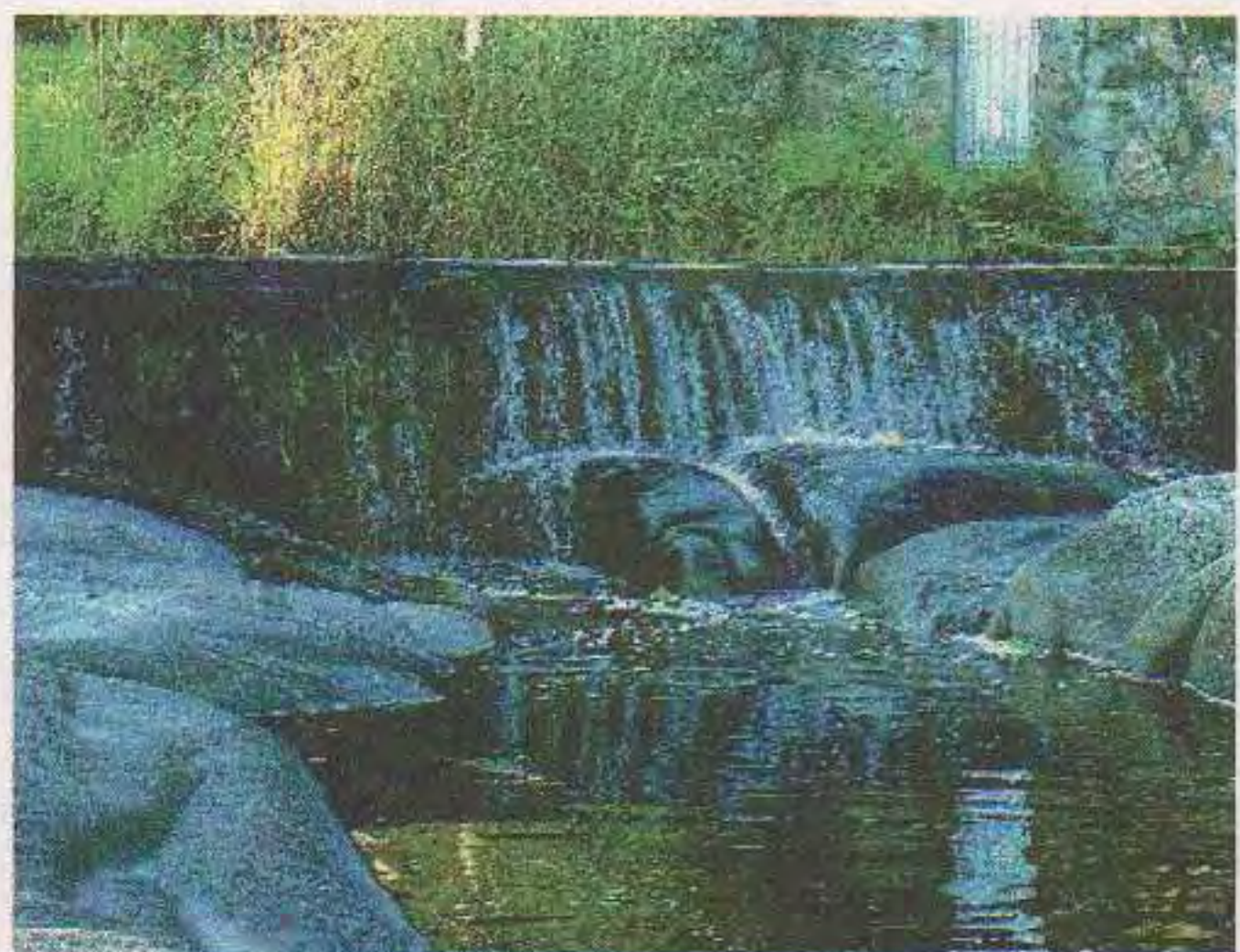

Actividades indoor: bowling - ping pong - metegol

Actividades outdoor: piscina semiolímpica - piscina de niños - tenis - fútbol - voleibol - frontón - plaza de juegos de niños - caminatas - clases de gimnasia - gimnasia acuática

Kindergarden: 2 salitas de juegos con maestra, películas y disfraces

Tarifas: \$ 3.526 (base doble habitación categoría superior)

\$ 2.821 (plan familiar 2 adultos + 2 menores en suite familiar)

Tarifa incluye alojamiento en base habitación doble o según se indique y régimen según corresponda. Tarifa en pesos por persona para argentinos y/o residentes. Incluye IVA. No incluye transporte. Sólo servicios terrestres. No incluye gastos administrativos. Tarifa plan familiar aplica a menores de 7 años. Oferta válida hasta agotar disponibilidad de 4 habitaciones. Tarifas sujetas a modificación sin previo aviso. (*) Incluye todas las bebidas excepto energizantes y alcohólicas. No incluye tratamientos especiales en spa.

Operador responsable:

Badino Turismo SA, legajo 4401

PATAGONIA RUMBO AL CONFÍN AUSTRAL Argentina - Chile

Duración: 10 días / 9 noches

Salidas programadas:

Enero 2009: 5 - 14 - 23

Febrero 2009: 1 - 10 - 19

Marzo 2009: 1 - 10

(Consultar el itinerario. Algunas fechas de salida tienen el itinerario invertido, comenzando por El Calafate)

Incluye: Recorrido terrestre en minibús con guía especializado

Alojamiento: Ushuaia: 2 noches, Hotel Villa Brescia

Río Grande: 1 noche, Hotel Atlántida u Hotel Ibarra

Punta Arenas: 1 noche, Hotel Finisterre o similar

Puerto Natales: 2 noches, Hotel Cisne de Cuello Negro u Charles Darwin

El Calafate: 3 noches, Hotel Posta Sur o similar

Media pensión

Excursiones:

Ushuaia: city tour, parque nacional, lagos Escondido y Fagnano

Cruce en balsa del Estrecho de Magallanes

City tour en Punta Arenas y Puerto Natales. Excursión de día completo a Torres del Paine y Cuevas del Milodón

Calafate: excursión al glaciar Perito Moreno

Tarifa: \$ 4.295

Tarifa en pesos por persona base habitación doble / triple. Sólo servicios terrestres. No incluye aéreos. Tarifas sujetas a modificaciones sin previo aviso - Avance temporada 2008/2009. No incluye entrada a los parques, museos ni ningún otro servicio no especificado.

Operador responsable: Dorto Turismo Mayorista SRL, legajo 815

CUYO

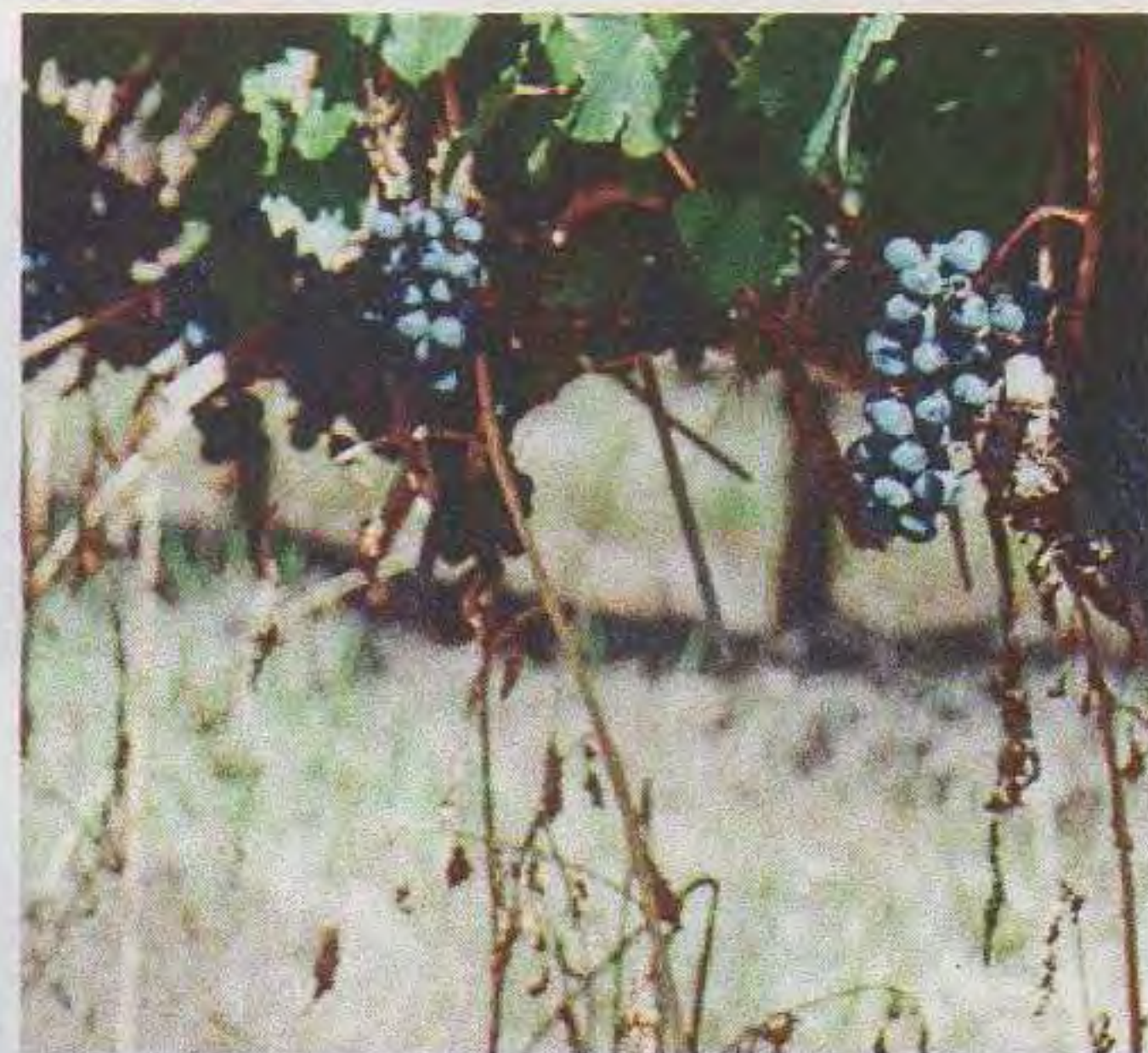

MENDOZA

Vigencia: enero y febrero de 2009

Salidas: lunes

Incluye: Traslados de entrada y salida Atención personalizada

3 noches de alojamiento con desayuno en Mendoza

3 noches de alojamiento con desayuno en San Rafael

Excursiones: Cañón del Atuel, dique Ni-huil y Los Reyunos, Cajón del Diamante y

bodega en San Rafael, excursión Las Leñas (sin almuerzo), excursión alta montaña, excursión ciudad y alrededores

Tarifas: Sin transporte: \$ 1.203 / Con bus semicama: \$ 1.571 / Con aéreo: \$ 1.793

Tarifas en pesos para residentes base habitación doble. Excursión sujeta a la formación de grupo mínimo 6 personas. No válidos fin de semana largo ni Fiesta de la Vendimia. Sujetas a modificaciones sin previo aviso

Operador responsable:

Turismo Sepean, legajo 5056

PATAGONIA

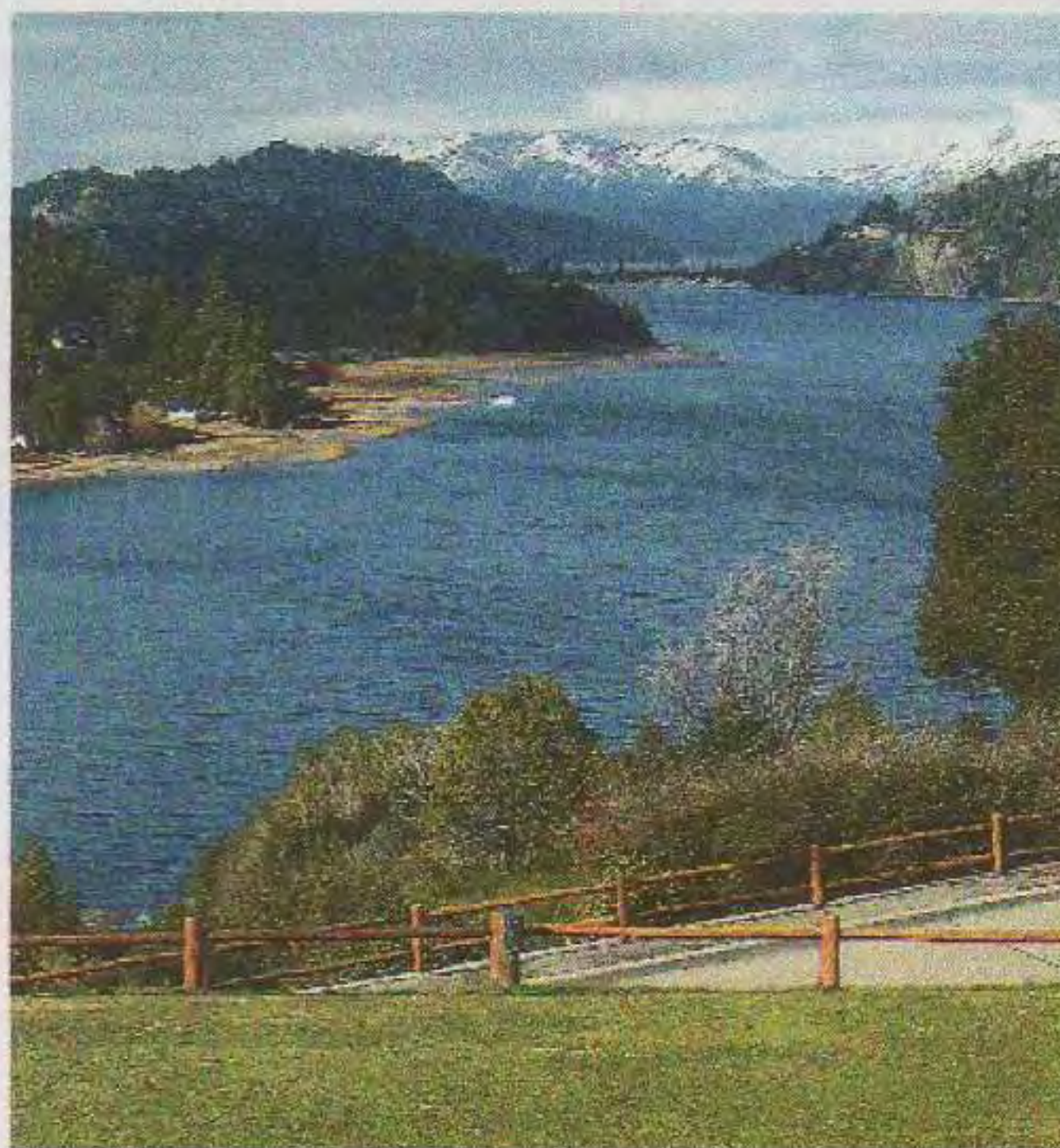

NUESTRA PATAGONIA

Ida en bus - Regreso en aéreo

Salida: 1 de febrero de 2009

Incluye: 3 noches en Puerto Madryn

1 noche en Comodoro Rivadavia

1 noche en Río Gallegos

3 noches en El Calafate

1 noche en Río Grande

3 noches en Ushuaia

Bus de lujo con ventanillas panorámicas, butacas reclinables, climatización, música funcional, bar, baño y video

12 noches de alojamiento con desayuno

Visitas según itinerario

Asistencia de un guía especializado acompañando el grupo desde la salida

Seguro de viaje ADVANTAGE

Bolso de viaje

Hoteles categoría Turista

Consulte por documentación necesaria para el cruce de la frontera a Chile

SALIDAS DE LA TERMINAL DE ÓMNIBUS DE RETIRO, POR COMODIDAD, PROTECCIÓN Y

DESPACHO CORRECTO DE LOS PASAJEROS

Tarifas: base single \$ 5.693 / base doble: \$ 3.995 / base triple: \$ 3.879

Consulte por tarifas e itinerarios de las salidas 14/02, 01/03 Y 14/03

Precio por persona base habitación doble. Sujeto a cambios y/o modificación

Realice sus reservas de alojamiento a través de nuestra central de reservas:

hoteles@aca.org.ar

Hoteles, hosterías y cabañas en la Argentina y el resto del mundo

sin previo aviso. Las tarifas no incluyen gastos de reserva, entradas a museos y parques nacionales, gastos migratorios de Chile ni tasa de Ushuaia

Operador responsable:

Marsans Internacional Argentina, legajo 10237, Res. 293

COPAHUE PROMOCIONAL

Incluye: Bus cama Buenos Aires / Neuquén / Buenos Aires

Bus semicama Neuquén / Copahue / Neuquén

5 noches de alojamiento con media pensión

Consulta médica

Excursión: Salto del Agrio, Caviahue y Siete Cascadas

Bolso de mano

Tarifas: Hotel Termas (Hab. Standard): \$ 1.460 (desde el 3/1/09 al 13/2/09) /

\$ 1.535 (desde el 14/2/09 al 12/04/09)

Hotel Copahue - Vista Montaña: \$ 1.450 (enero, febrero y marzo de 2009)

Hostería Hualcupén (Hab. Standard): \$ 1.800 (desde 1/1/09 al 28/2/09)

Hostería Pino Azul: \$ 1.600 (enero, febrero, marzo de 2009 y Semana Santa)

Precio por persona base habitación doble. IVA incluido sujeto a modificación sin previo aviso.

Operador responsable:

Caviahue Tours EVT, legajo 7411

CAVIAHUE PROMOCIONAL

Vigencia: enero, febrero y marzo de 2009

Incluye: Bus cama Buenos Aires / Neuquén / Buenos Aires

Bus semicama Neuquén / Caviahue / Neuquén

5 noches de alojamiento con desayuno

consulta médica

Excursión: Salto del Agrio y Siete Cascadas

Bolso de mano

Tarifas: Hotel Nieves del Cerro \$ 1.325

Consulte por otras opciones hoteleras

Precio por persona base habitación doble. IVA incluido sujeto a modificación sin previo aviso

Operador responsable:

Caviahue Tours EVT, legajo 7411

Sorteamos
1 auto
cada 2000 seguros
contratados*

PROMO TENES UN OKM, TE PODES GANAR OTRO.

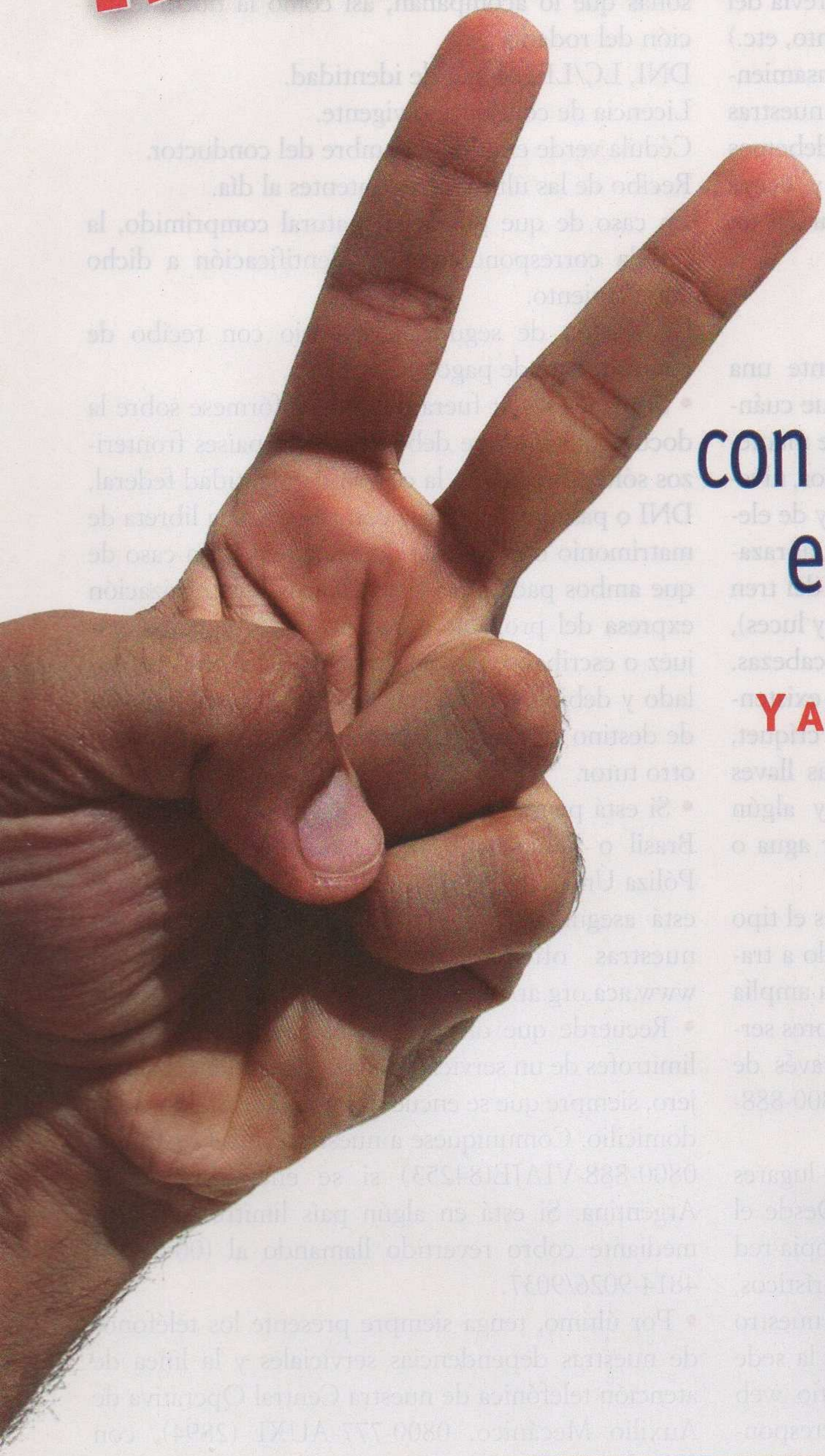

Asegurá tu 0km
con el Pack Cómodo y participá
en el sorteo de otro 0km.*

**Y ADEMÁS LLEVATE 4 Ó 6 CUOTAS SOCIALES
MENSUALES BONIFICADAS Y HASTA
\$120 EN COMBUSTIBLES¹**



PROMOCIÓN SIN OBLIGACIÓN DE COMPRA VÁLIDA EN TODO EL PAÍS DESDE EL 01/12/2008 HASTA EL 28/02/2009 PARA MAYORES DE 18 AÑOS. CADA 2.000 SEGUROS PACK CÓMODO CONTRATADOS DURANTE LA VIGENCIA DE LA PROMOCIÓN RESPECTO DE UN VEHÍCULO OKM, SE SORTEARÁ UN AUTO OKM (MÁXIMO 4), A ELECCIÓN DEL GANADOR, CUYO PRECIO DE LISTA, IVA INCLUIDO, INFORMADO POR LAS TERMINALES, NO SUPERE LOS \$ 50.000. EL SORTEO SE REALIZARÁ EL 16/03/2009 EN FITZ ROY 957, CABA. ORGANIZADORA DE LA PROMOCIÓN RITENERE S.A. BASES Y CONDICIONES DISPONIBLES EN LAS SUCURSALES DE LA CAJA Y EN WWW.LACAJA.COM.AR. (1) LOS BENEFICIOS DE LAS CUOTAS SOCIALES Y VALES DE COMBUSTIBLE SON OTORGADOS POR EL ACA A LOS SOCIOS DEL ACA QUE ASEGUEN UN OKM A TRAVÉS DEL ACA. TODO RIESGO: 6 CUOTAS SOCIALES MENSUALES Y 6 ENTREGAS MENSUALES DE VALES DE COMBUSTIBLES DE \$20 CADA UNO. TERCEROS COMPLETO: 4 CUOTAS SOCIALES MENSUALES Y 4 ENTREGAS MENSUALES DE VALES DE COMBUSTIBLES DE \$20 CADA UNO. LOS VALES SÓLO PODRÁN SER UTILIZADOS EN LA COMPRA DE COMBUSTIBLE EN LAS ESTACIONES DE SERVICIO DEL AUTOMÓVIL CLUB ARGENTINO, Y SU ENTREGA ESTARÁ SUJETA A LA VIGENCIA Y PAGO DEL SEGURO DE CADA MES. (1) EN LOS TÉRMINOS PACTADOS CON EL PRESTADOR. CONSULTE POR LAS COBERTURAS, SUS LÍMITES Y CONDICIONES DE SUSCRIPCIÓN. LOS SEGUROS SON EMITIDOS POR CAJA DE SEGUROS S.A.

Tiempo para el descanso...

y para la adopción de provisiones



Las tan ansiadas vacaciones ya están muy cerca, pero antes de salir es necesario estar seguros.

Como todos los años, la elección del destino turístico y la organización previa del viaje (alojamiento, presupuesto, esparcimiento, etc.) ocupa una parte importante de nuestro pensamiento, pero para asegurar que disfrutaremos de nuestras vacaciones sin mayores inconvenientes, debemos explorar algunas cuestiones de utilidad y evitar ingratos contratiempos que pueden resultar en un gasto extra o en un regreso anticipado.

Antes de salir, prepárese

- Si viaja en auto, solicite anticipadamente una reserva en el taller para su revisión. Verifique cuándo fue su último *service* y las necesidades de mantenimiento preventivo (cambio de aceite y filtros, niveles de líquidos y fluidos, revisión de frenos y de elementos del motor, control de batería, bujías, abrazaderas y correas, alineación de luces, estado del tren delantero, de los amortiguadores, cubiertas y luces), estado de cinturones de seguridad y apoyacabezas. Tampoco olvide otras necesidades, como la existencia de una baliza triangular reglamentaria, críquet, rueda de auxilio, llave cruz y algunas otras llaves básicas, matafuego, barra de remolque y algún bidón vacío para la eventualidad de cargar agua o nafta.
- Verifique si su seguro está vigente y cuál es el tipo de cobertura que posee. Si no está asegurado a través del ACA, lo invitamos a conocer nuestra amplia variedad de planes y coberturas con los mejores servicios y beneficios. Puede informarse a través de nuestro Centro de Atención telefónica 0800-888-9888
- Evalúe detenidamente la elección de los lugares intermedios de destino final de su viaje. Desde el ACA podemos acompañarlo con nuestra propia red de establecimientos hoteleros, centros turísticos, camping, recreos y balnearios. Consulte a nuestro Departamento de Turismo en el 3° piso de la sede central, al 0800-888-3777 o en nuestro sitio web www.aca.org.ar. Consulte la cartografía correspondiente al itinerario. Puede adquirirla en nuestras

dependencias serviciales. Las guías turísticas y cd interactivo pueden solicitarse telefónicamente al 0800-888-9888 con envío al domicilio.

- Chequee la documentación personal y de las personas que lo acompañan, así como la documentación del rodado.

DNI, LC/LE, cédula de identidad.

Licencia de conducción vigente.

Cédula verde emitida a nombre del conductor.

Recibo de las últimas tres patentes al día.

En caso de que posea gas natural comprimido, la cédula correspondiente de identificación a dicho equipamiento.

Certificado de seguro obligatorio con recibo de comprobante de pago.

- Si planea viajar fuera del país, infórmese sobre la documentación que debe llevar. En países fronterizos sólo es necesario la cédula de identidad federal, DNI o pasaporte. Si viaja con menores, la libreta de matrimonio o la partida de nacimiento. En caso de que ambos padres no viajen juntos, la autorización expresa del progenitor que no viaja expedida por juez o escribano, por instrumento público o consulado y debidamente legalizada e indicando el lugar de destino y que el menor viaja acompañado por el otro tutor.

- Si está pensando en salir a las rutas de Uruguay, Brasil o Paraguay, es necesario el certificado de Póliza Único de Responsabilidad Civil Mercosur. Si está asegurado por el ACA, podrá solicitarlo en nuestras oficinas de seguros u online en www.aca.org.ar/servicios/seguros/frame.htm.

- Recuerde que dispone en la Argentina y países limítrofes de un servicio gratuito de asistencia al viajero, siempre que se encuentre a más de 80 km de su domicilio. Comuníquese a nuestra central operativa 0800-888-VIAJE(84253) si se encuentra en la Argentina. Si está en algún país limítrofe, hágalo mediante cobro revertido llamando al (00-54-11) 4814-9026/9037.

- Por último, tenga siempre presente los teléfonos de nuestras dependencias serviciales y la línea de atención telefónica de nuestra Central Operativa de Auxilio Mecánico, 0800-777-AUXI (2894), con alcance en todo el país. ➔

Novedades en odontología

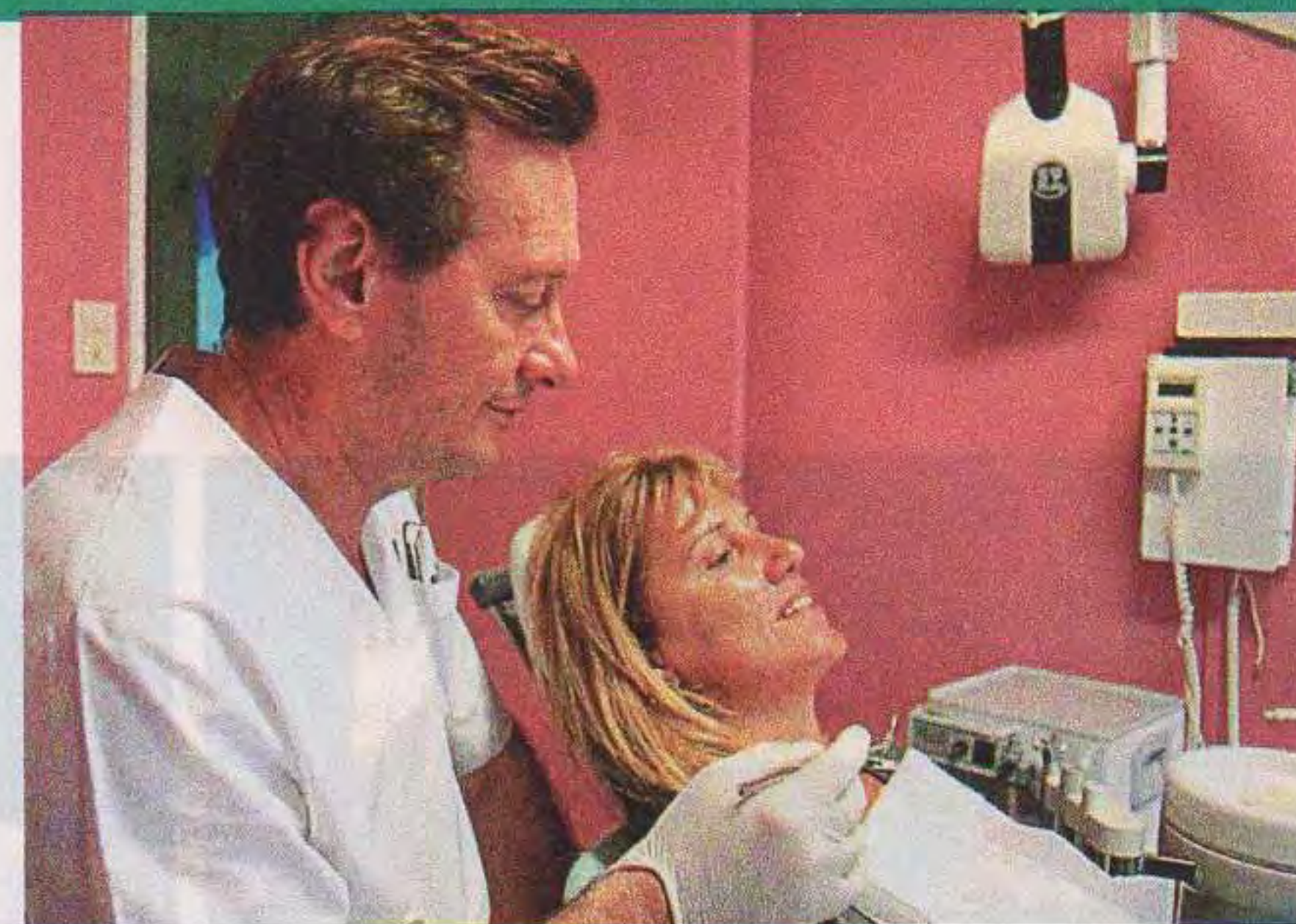

El tratamiento con implantes dentales es la manera más conveniente de reponer los dientes ausentes del paciente o para retener prótesis dentales móviles.

Antes de la aparición de los implantes era necesario gastar los dientes sanos del paciente para colocar sobre ellos puentes fijos con el objeto de reemplazar a los dientes ausentes. En muchos casos estos tratamientos terminaban con conductos y pernos en dichas piezas dentales.

En el caso de las prótesis removibles, los implantes permiten retenerlas firmemente y prevenir la reabsorción del hueso de los maxilares del paciente.

El tratamiento le devolverá función y la estética perdidas al paciente y recuperará la confianza en sí mismo tanto a la hora de comer como en sus relaciones sociales.

Requisitos del tratamiento con implantes

Para el éxito del tratamiento se requiere: un exhaustivo diagnóstico, cantidad de hueso suficiente, experiencia profesional, calidad del sistema a colocar, muy buena higiene dental, no fumar, buen estado de salud del paciente.

En los casos en los cuales el hueso es insuficiente, se podrán utilizar técnicas complementarias (rellenos y/o injertos óseos).

Coronas de porcelanas sobre implantes

Las coronas de porcelana realizadas con nuevos materiales biológicamente compatibles permiten mejorar la estética y la funcionalidad.

Dientes naturales: su importancia estética

Cuando el paciente presenta dientes naturales con feo aspecto (con muchos arreglos o rotos, gastados, etc.) uno de los re-



cursos más eficaces es cubrirlos con materiales estéticos.

Hoy disponemos de nuevos materiales de porcelana con base de zirconio, muy estéticos y resistentes que nos permiten realizar excelentes coronas, carillas e incrustaciones.

En estos casos se evaluarán factores como el perfil del paciente, soporte labial (para minimizar o eliminar las arrugas de los labios), sonrisa, armonía del tercio inferior de la cara y el color, forma y tamaño de los dientes a colocar.

Avances tecnológicos

Hemos incorporado en nuestro instituto el primer aparato de radiografías PANORAMICAS DIGITALES que hay en el país.

Este sistema permite realizar diagnósticos con mayor precisión y celeridad.

No se utilizan películas radiográficas, por lo tanto no hay revelado, acelerando notablemente el tiempo de este tipo de estudios.

La imagen completa de ambos maxilares es instantánea y se puede aumentar las veces que sean necesarias para tener una visión precisa de lo que se necesita estudiar.

El Dr. S. L. Pelcman es Director del Centro Especializado en Prótesis fijas sobre implantes.

Representante de Dental Park Research Implant Center USA.

D.D.S. Doctor in Dental Surgery, California, USA

ULTIMA TECNOLOGIA

Nuevo sistema de tratamiento para dentaduras protéticas retenidas por implantes en desdentados totales, sistema ultra rápido, dientes en una hora

Mediante una microcirugía se colocan los implantes en 45 minutos y luego se instala la dentadura terminada sobre los mismos.

Todo el tratamiento es supervisado con estudios digitales radiográficos que aportan la información necesaria a un soft que permitirá diseñar en el laboratorio la dentadura a realizar.

CARILLAS DE PORCELANA

Se cubre la cara anterior y lateral del diente con una capa delgada de porcelana, la cual se adhiere al diente intensamente con un pegamento especial.

Con la veneer se cambia el color la forma y/o el tamaño de la pieza dental.

Este tipo de tratamiento se realiza en pacientes con manchas de origen genético, medicamentoso o producido por los componentes químicos del agua del lugar. También se puede utilizar esta técnica en dientes desgastados, o con roturas de ángulos



CASOS TERMINADOS

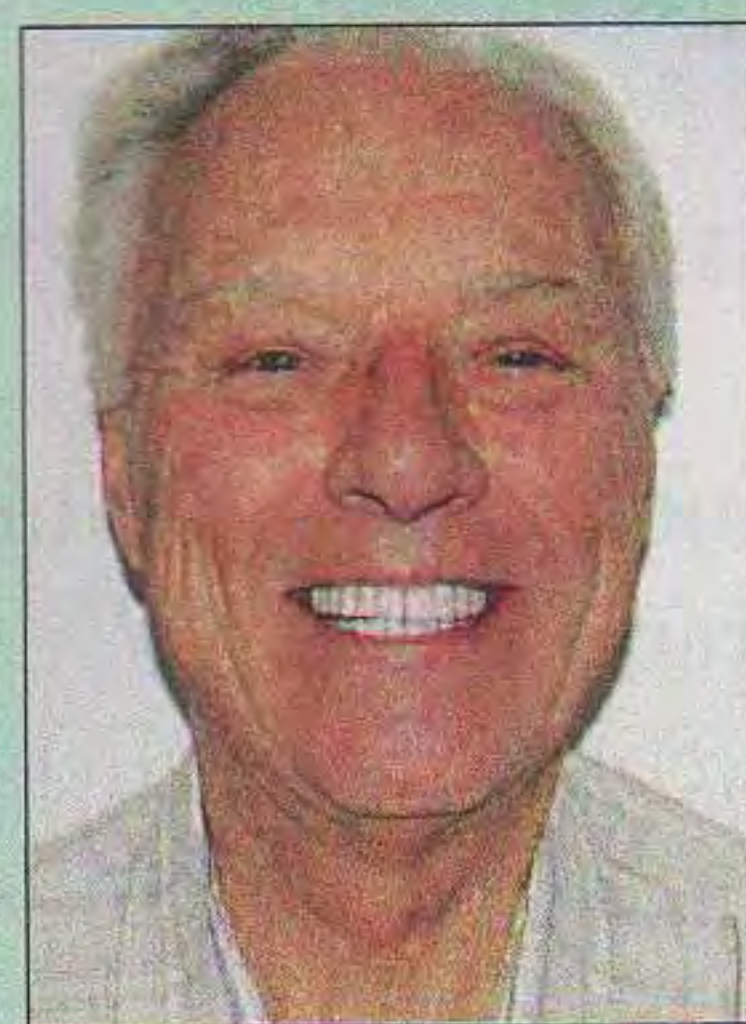

Servicio del Plan de Salud del ACA



Los socios del ACA disponen de una consulta con el respectivo estudio computarizado sin cargo. Deberán solicitar turno telefónico acreditando su afiliación de lunes a viernes de 9 a 18 hs.

Av. Santa Fe 3444 10° "A" Capital Federal

Teléfonos: 4821-9070 / 4821-3734

www.dentalesimplantes.com.ar

e-mail: consultas@dentalesimplantes.com.ar



Un hito que se repite

Una vez más el Gran Premio YPF Argentino Histórico fue el centro de atención de corredores, fanáticos y de un público amante de las tradicionales máquinas, que dio vida a un evento donde la solidaridad también fue protagónica.

La sexta edición del Gran Premio YPF Argentino Histórico mostró una inusual cantidad de inscriptos, que crece año a año y que reviste un carácter muy especial en el mundo de los autos que organiza el ACA. Además, la inclusión de la prueba en el Calendario Internacional de la Federation Internationale del Automobile (FIA) le otorgó una categoría de prueba oficial de nivel internacional en el ámbito de las competencias históricas. La fecha fue el 12 de septiembre, y como la tradición lo indica la sede central fue el punto de partida de los casi 350 autos que se fijaron como límite para participar de la carrera.

El recorrido diseñado tuvo como puntos principales a Villa Carlos Paz, Tucumán, La Rioja, San Juan y Villa General Belgrano, entre otros, y la última etapa culminó en el Palacio de Convenciones de la Municipalidad de Vicente López. Fueron 3.900 km plenos de emoción entre caminos de asfalto y tierra a través de seis etapas.

La solidaridad también fue la meta

El principio benéfico de esta sexta edición, también fue protagonista: todos los competidores debieron aportar alimentos con destino a las familias de meno-



res recursos. La participación de Cáritas en este aspecto de lo que podría llamarse deporte-solidaridad, fue fundamental ya que se ocupó de la distribución de los alimentos.

Participantes y triunfadores

Los hermanos Carlos y Guillermo Berisso conquistaron el Gran Premio YPF Argentino Histórico por tercera vez consecutiva. Esta vez a bordo de un Fiat 600. La entrega de premios se realizó en Vicente López.

Clasificación general

Piloto/Copiloto	Marca	Ptos
1 BERISSO, Carlos/BERISSO, Guillermo	FIAT 600 E	63:29:07.55
2 TOMASELLO, Eduardo/TOMASELLO, José	MERCEDES BENZ 220	63:29:07.56
3 VILLACE, Daniel Oscar/CHOMIAK, Sergio	PEUGEOT 404	63:29:07.99
4 ALBERTAZZI, Ulises/ALBERTAZZI, Luciano	PEUGEOT 404	63:29:09.79
5 GARRIDO, Walter/LÓPEZ, Álvaro	FORD CORTINA	63:29:10.13
6 URREA, Manuel/URREA, Alba de	FORD MUSTANG	63:29:10.94
7 FORTTE, Luis/FORTTE, Juan F.	FIAT 1500 B	63:29:12.12
8 ÁLVAREZ FERNÁNDEZ, Christian/ARIAS, Leonardo	FIAT 600 E	63:29:12.37
9 GERMANA, Juan Carlos/FISCHER, Norberto	IKA - RENAULT TORINO 380	63:29:12.43
10 DANTE, Daniel/DI BENEDETTO, Adolfo	FIAT 1500 B	63:29:12.71



SERVICIO INTEGRAL DEL AUTOMÓVIL

Eficiencia y calidad

SERVICIO MULTIMARCA
NACIONALES E IMPORTADOS



Modernas instalaciones con completo equipamiento

Equipos de diagnóstico de última generación

Laboratorios propios de color



Taller autorizado para socios
del Automóvil Club Argentino

Ortega y Gasset 1960 (1426) - Belgrano

Ciudad Autónoma de Buenos Aires

Telefax: 4771-9635 / 4771-6638

E-mail: rosedal@fibertel.com.ar - www.talleresrosedal.com.ar

ROSEDAL AUTOMOTORES S.R.L.

SERVICIO DE MANTENIMIENTO PARA QUE SU
PEUGEOT SEA SIEMPRE 100% PEUGEOT

Reparación de todas las unidades en período
de garantía

Repuestos y accesorios originales provistos
exclusivamente por fábrica con garantía de 1 año

Venta por mayor y menor



SERVICE OFICIAL PEUGEOT



Taller autorizado para socios
del Automóvil Club Argentino

Ortega y Gasset 1770 (1426) - Belgrano

Ciudad Autónoma de Buenos Aires

Telefax: 4772-0578 / 4776-6033 / 4776-8584

E-mail: rosedal3@fibertel.com.ar - www.talleresrosedal.com.ar



El show de la FIA GT en San Luis



Un espectáculo inigualable pudieron disfrutar las miles de personas que asistieron a Potrero de los Funes. San Luis se regocijó



con este espectáculo de la categoría FIA GT, una competencia de nivel internacional



LA ESTAMPA INCOMPARABLE DE FERRARI.

El equipo oficial del ACA contó con dos vehículos Ferrari 550

Potrero de los Funes recibió al maravilloso espectáculo de la categoría FIA GT, una competencia de nivel internacional que compartió la fecha con el TC 2000 en San Luis. Fue un show de primera categoría, en donde las máquinas Ferrari, Porsche, Maserati y Lamborghini giraron en un circuito impecable, colmado por 40 mil espectadores.

El equipo oficial del ACA contó con dos vehículos Ferrari 550. En la categoría GT1, el binomio compuesto por "Pechito" López y Esteban Tuero realizó una carrera notable: largaron últimos y llegaron a estar terceros, pero la exigencia por semejante remontada repercutió en el auto y finalmente quedaron cuartos, delante de la Maserati C12 que manejaron los campeones de la categoría Michael Bartels y Andrea Bertolini. En cambio, la dupla Gastón Mazzacane y Martín Basso no tuvieron suerte y debieron abandonar luego de 17 vueltas. En el podio de la GT1 estuvo Cristian Ledesma, que compartió un Chevrolet Corvette Z06 con el belga Maxime Soulet.

En la clase GT2 fueron ganadores los argentinos Matías Russo y Luis Perez Companc, a bordo de una Ferrari 430. Redondearon un fin de semana perfecto,

ya que obtuvieron la *pole position* el sábado y ganaron sin problemas el domingo. Un resultado que les sirve para seguir sumando experiencia de cara a la temporada entrante.

Fue un fin de semana de fiesta. Y lo mejor de todo es que ya está confirmada la fecha para el año que viene. Sí, habrá FIA GT en Potrero de los Funes en 2009. Espectáculo garantizado. ➔

El presidente y la Comisión Directiva del ACA manifiestan expresamente su agradecimiento a los deportistas integrantes de la Escudería ACA Argentina Esteban Tuero, Gastón Mazzacane, José María López y Martín Basso, y a todos aquellos que hacen posible con su permanente esfuerzo que este equipo se consolide hacia el éxito en cada competencia.

CURSOS DE NAVEGACION DEPORTIVA

- Curso de Timonel Vela y Motor
- Curso de Patrón de Yate
- Viajes de Instrucción al Uruguay

Cursos de reconocido prestigio en el ámbito náutico deportivo. Programas y habilitaciones oficiales de la Prefectura.

INFORMES E INSCRIPCION
Lunes a viernes de 10 a 19 horas.
Tel. 4702-0302.
E-mail: delgadillo438@gmail.com
Visite nuestra página web:
www.aca.org.ar

Dictados en la Sede Central del ACA



CERRAJERIA de AUTOMOTOR

LLAVES CODIFICADAS

NACIONALES e IMPORTADAS



- Sistema inmovilizador
- Clonado de llaves
- Telemandos - Alarmas
- Obtención de códigos
- Anulación de sistemas



Diaz Velez 3988 Cap. / 4958-8558
www.cerrajeriamotor.com.ar

ODONTOLOGIA AL ALCANCE DE TODOS

SONREIR NO CUESTA TANTO

SOLUCIONES ESTETICAS AL INSTANTE



PRESTACIONES

Prótesis Flexibles
Cromos sin Ganchos
Tratamiento de Conducto
Ortopedia - Blanqueamiento

CORONAS DE PORCELANA:
SOBRE METAL Y SIN METAL

Moderno Sistema de Implantes en una Sola Cirugía,
Sin Dolor y de Rápida Recuperación

Lo invitamos a realizar una consulta SIN CARGO a fin de actualizar su estado bucal, ya que la prevención de patologías que pueden afectar su salud es uno de los pilares de la odontología moderna.

Planes en Cuotas y Tarjetas de Crédito

Turnos inmediatos: Lunes a Viernes de 10 a 20 hs.
Sábados de 10 a 19 hs.

LINIERS: Ibarrola 7070 Cap. Tel. 4644-2546/2547
BOEDO: Gral. Urquiza 835 Cap. Tel. 4931-7124 - 4957-7943

No ponga en riesgo su Seguridad !!
Respaldo y Trayectoria

COMPRAMOS SU AUTO

TODAS LAS MARCAS Y MODELOS
EN TODO EL PAÍS

PAGO CONTADO

RESOLUCIÓN INMEDIATA !!

Asesoramiento Sin Cargo a Domicilio

(011) 4821 - 3754

(011) 15 - 5185 - 0449

NEXTEL 159 *1618

autoscompramos@hotmail.com

A socios del AUTOMÓVIL CLUB ARGENTINO

Un siglo del

MAIPO

Fue inaugurado en 1908 y es uno de los epicentros culturales más importantes de la Argentina. Un repaso por los grandes que pasaron por esa sala y los festejos que se organizaron para celebrar.

Por Diego Geddes



Ahí está Lola Membrives preparándose para su debut actoral. Pepe Arias pasa y le desea suerte. Juan Carlos Thorry elogia las piernas de Nélide Lobato. Y las Rojo hablan con las Pons. Niní Marshall habla sola. Tato Bores también. Y todos están ahí para escucharlos. Aparece Jorge Lanata y pregunta si se puede fumar. Tita Merello dice que no. Está Gasalla y Moria. Perciavalle y Nélide Roca. Y Gardel. Y Olmedo. Todos están contentos. Todos celebran los 100 años del Teatro Maipo.

¿Es necesario aclarar que se trata de una escena de ficción? No lo tenemos muy en claro. Porque todos ellos actuaron en el Maipo y todos ellos, de algún modo, están ahí. Ingresar a la sala de la calle Esmeralda es algo que no se olvida fácilmente, porque es uno de los escenarios más importantes de la cultura argentina de todos los tiempos.

El Maipo se llamó originalmente Teatro Scala y fue inaugurado el 7 de mayo de 1908. Scala no fue un nombre elegido al azar, sino que tiene relación con su homónimo de París: un teatro que miraba bien de cerca a la aristocracia de la época. De hecho, la primera obra se llamó *La Revuée de la Scala*. En 1915 fue rebautizado como Teatro Esmeralda, nombre que

perduró hasta 1922. El 14 de agosto de 1922 fue la primera función del Teatro Maipo con la denominación actual.

El 21 de noviembre de 1928 el teatro sufrió su primer incendio, durante la presentación de la revista *Vértigo*. Seis meses después reabrió con la puesta en escena de la comedia *El Rosario*.

El 6 de septiembre de 1943 se produjo otro incendio, esta vez trágico. Tres personas murieron por el fuego, que se inició por el recalentamiento de una lámpara, que hizo arder el decorado. El 29 de octubre de ese mismo año fue la reapertura. La obra elegida, paradójicamente, fue *Pucha que son lindas las noches oscuras*.

Desde 1994 el teatro es propiedad de Lino Patalano y de Julio Bocca. Para este centenario se preparó un espectáculo que incluyó ocho carruajes, artistas de circo, raperos, música en vivo y, por supuesto, una alfombra roja en donde desfilaron las principales figuras de la escena local. Y ahí mismo, en la entrada principal de la calle Esmeralda, fue donde se juntaron todos para celebrar. Nadie puede decir que las grandes figuras de la historia del espectáculo no estaban allí presentes. ➤

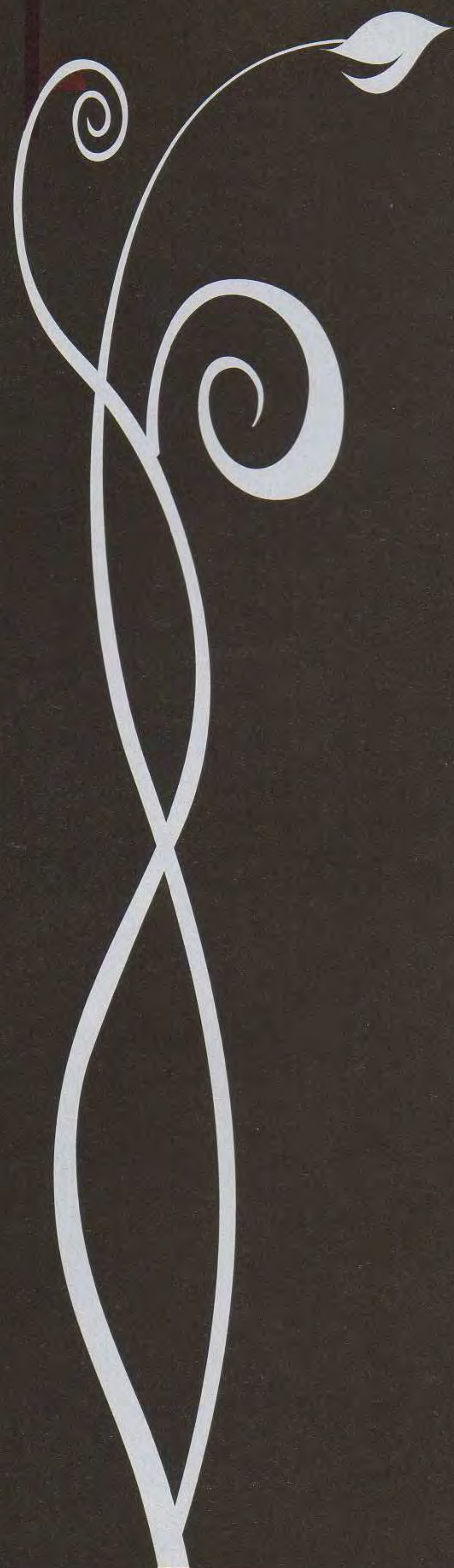

¡¡Ahora!!

ACA
BATERIAS
Willard



UNIONBAT S.A.

Una empresa argentina desde 1914

ACA
BATERIAS
LIBRE MANTENIMIENTO
(BAJO CONDICIONES NORMALES DE USO)
INDUSTRIA ARGENTINA
PRODUCTO DE
UNIONBAT S.A.
Willard

Adquiéralas en: U.S. Belgrano - Cabildo 1499 / U.S. Flores - Av. Rivadavia 7530 / U.S. Palermo - Godoy Cruz 3151
U.S. Villa Devoto - Av. Fco. Beiró 3561 / U.S. Acceso Norte - Panamericana y Debenedetti / U.S. Talleres Avellaneda - Olavarría 125 - Avellaneda
U.S. Ing. Maschwitz - Ruta Nac. 9 y Ruta Prov. 26 / U.S. Luján - Ruta Nac. 7 - Km. 62,1 - Luján / C.S. La Plata - Diagonal 79 entre calles 4 y 5
También en dependencias habilitadas del interior. AUXILIO MECÁNICO: 0800-777-2894

NUEVO SISTEMAS MODULAR



DISEÑADAS Y DESARROLLADAS CON UN PROYECTO AUTÉNTICO, DE ACUERDO A LAS NECESIDADES Y GUSTO DEL CLIENTE, CON AMBIENTES CÓMODOS Y ESTÉTICOS, APROVECHANDO AL MÁXIMO EL ESPACIO Y SU DISPOSICIÓN.



Casa Central

Boulogne Sur Mer 1946 (1611) Don Torcuato - Bs. As. - Tel: (54) 11-4741-0785

www.viviendasnorte.com.ar

e-mail: info@viviendasnorte.com.ar



Tu bienestar en plenitud



"Despierte sus sentidos...
sumérjase en el placer de estar bien y déjese llevar por la magia del Qenti"

Revitalización Suiza - Estética - Nutrición - Stress



(03541) 495715 / (011) 43140230

laposada@qenti.com

www.qenti.com



DENTAL HOUSE

Clinica Odontológica

Especialistas
en Implantes



En el
Día

IMPLANTE INFRAESTRUCTURA \$ 490^{c/u}

Nuestros implantes están aprobados por el ANMAT - Ministerio de Salud de la Nación

Coronas sobre Implantes \$ 390

Barra sobre Implantes con prótesis removible \$ 1.200

Prótesis fijas atornillada a Implante \$ 1.900

Solicite turno de lunes a Sábados de 9 a 20 hs.

0800-555-0140

4706-2787/2829

Incorporamos Servicio de Asistencia Domiciliaria



Casa Central: Virrey del Pino 2540

Sucursales: Av. Cabildo 1971 1º piso (Prox. Moldes 1799 esq. Pampa)

RADIOLOGIA DE ALTA COMPLEJIDAD
Radiografías Panorámicas Digitales
Teleradiografías de Perfil
Cortes Trans Dam

LABORATORIO PROPIO EXCLUSIVO

T09 ORUGA ROBY para transportar Sillas de Ruedas por Escaleras



A20 PLATAFORMA VERTICAL



SIN Bajo Recorrido

Sube hasta 1 m.



Instalación sin obra civil

Sube Escaleras

A301 SILLAS PARA TRAMOS RECTOS Y CURVOS

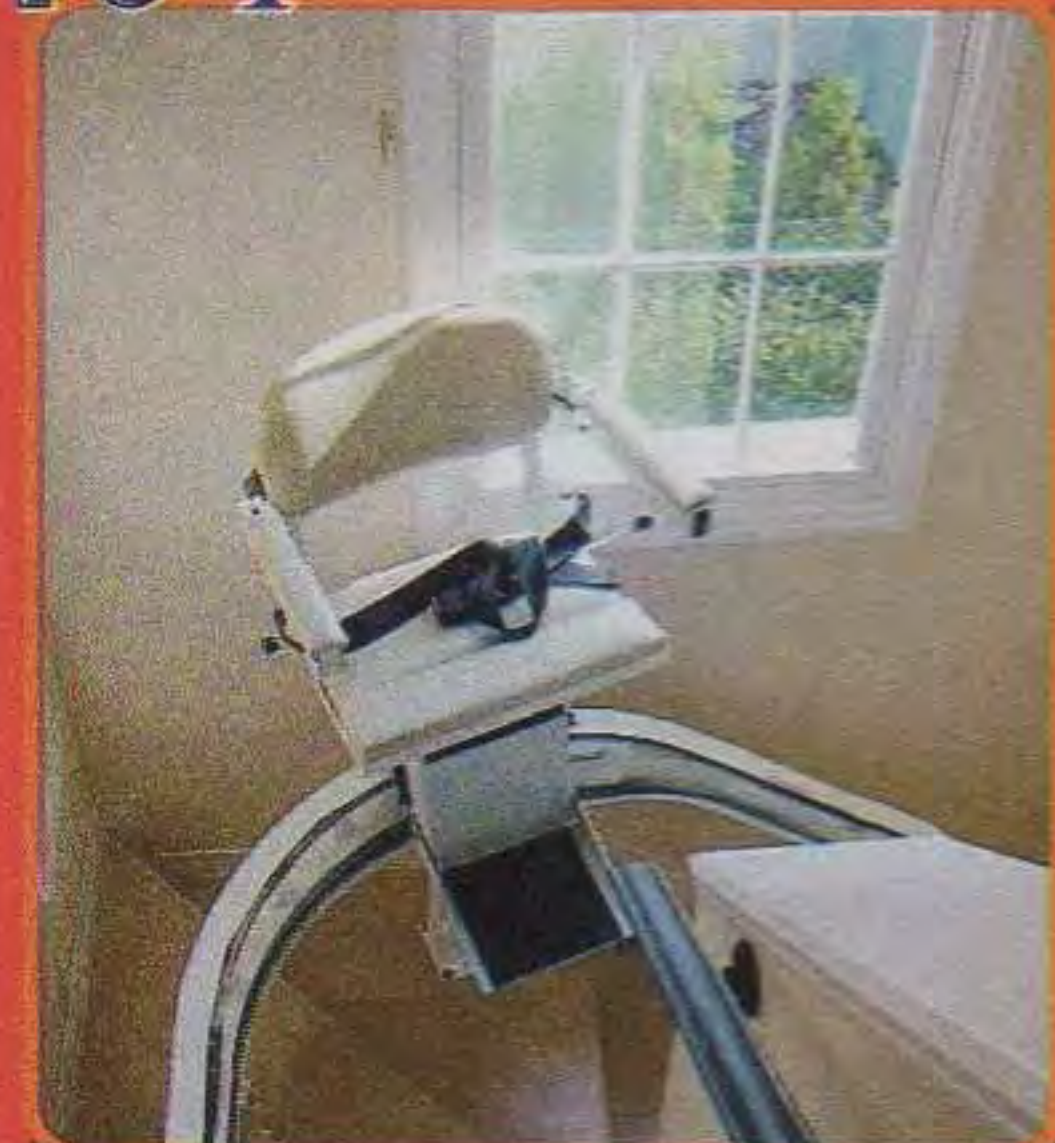

Instale Ya !!
Amplia Financiación
Entrega Inmediata
Interior y Exterior
Funcionan a Batería.

Job

SILLA PARA PLAYA y NIEVE fácil de transportar Aventura sin esfuerzos



A30

PLATAFORMA PARA ESCALERAS

Modelo Nuevo Interior y Exterior Funcionan a Batería



Sin torre en el nivel superior



www.access-systems.com.ar

4373 - 0505

15 - 5720 - 2365 / 6 / 7 / 8

ventas@accesssystemsrl.com

Un Nissan que piensa en la seguridad

La marca japonesa desarrolló un nuevo sistema para evitar choques. Con este dispositivo, el auto tiene una visión periférica similar a la de las abejas, lo que le permite detectar los obstáculos y esquivarlos automáticamente.

Por Silvina Ortega



Qué mejor manera de avanzar en el desarrollo de la tecnología de la prevención de accidentes de tránsito que imitar a los mejores autores de evitación de choque en el mundo natural. Sí, recurrir e investigar al mundo de las abejas para tratar de lograr que el auto no choque nunca. En un proyecto verdaderamente ambicioso, los ingenieros de Nissan Motor Co. y de la Universidad de Tokio han avanzado en una estrategia única para poder diseñar la generación siguiente de sistemas para evitar colisiones. La prueba del primer paso es este Biomimetic Car Robot Drive, o BR23C, que incorpora un nuevo sistema que toma como base el vuelo de las abejas para evitar los choques. La demostración fue en la feria CEATEC sobre electrónica, en Japón.

Durante su vuelo, cada abeja crea su propio espacio personal con forma ovalada. Pero lo más importante son los ojos de este insecto, capaces de ver con un



ángulo de más de 300 grados en todas direcciones, lo que le permite volar sin interrupción dentro de su propio espacio personal. Para recrear esta función visual en un vehículo, los ingenieros de la marca diseñaron lo que han llamado un localizador láser (Laser Range Finder). Éste detecta los obstáculos que se encuentran hasta a dos metros de distancia dentro de un radio de 180 grados delante del BR23C, calcula la distancia hasta dicho objeto y envía una señal a un microprocesador de a bordo



APERTURA NUEVO LOCAL

Uruguay 882
Ciudad Autónoma Buenos Aires
Tel./Fax (011) 4811-4516
(011) 4815-4825

Primavera '08/Verano '09

LICENCIATARIO CAPITAL
Paraguay 2018
(C1121ABF) Capital Federal
Tel. (011) 4963-8623

LICENCIATARIO CORDOBA
Entre Ríos 243
(X5000AJE) Córdoba Capital
Tel. (0351) 425-3611

LICENCIATARIO MENDOZA
Don Bosco 467
(5500) Mendoza Capital
Tel. (0261) 425-0460



 ombu·aire·libre

www.ombuairelibre.com.ar



En el momento en que detecte un obstáculo, el pequeño robot imitará los movimientos de una abeja e inmediatamente cambiará de dirección girando sus ruedas en ángulo recto o mayor para evitar la colisión.

que, inmediatamente, se traduce en la prevención de la colisión.

“En el momento en que detecte un obstáculo, el pequeño robot imitará los movimientos de una abeja e inmediatamente cambiará de dirección girando sus ruedas en ángulo recto o mayor para evitar la colisión. La gran diferencia con cualquier sistema es que la maniobra de evasión es totalmente instintiva. Si no fuera así, el robot no sería capaz de reaccionar con suficiente rapidez para evitar obstáculos”, explica Toshiyuki Andoh, director del Laboratorio de Movilidad de Nissan y principal ingeniero del proyecto.

A diferencia de una abeja, el robot no se puede desviar hacia arriba o hacia abajo, ni en diagonal; sólo se puede mover en dos dimensiones y en la dirección que le permite girar sus ruedas y no en infinitas direcciones y maneras como las abejas. Por

este motivo, Nissan ha utilizado una función de rotación, además de aceleración y desaceleración, para que el pequeño robot evite las colisiones. “Este dispositivo sólo necesita procesar información cada pocos segundos, y actuar según esos datos. No requiere guardar información ni lógica intuitiva de maniobras previas, por lo que puede funcionar de forma continuada con sólo un par de docenas de kilobytes de memoria. Puede que esto sorprenda, pero no estamos hablando de gigas de memoria, ni siquiera de megas”, aclara Andoh.

Nissan vaticina que se introducirá en los autos de serie dentro de diez años.

Los técnicos de Volvo van por el mismo camino: están estudiando la forma de ver y de volar de las langostas africanas para crear otro sistema de prevenir accidentes. 🚗



**TALLER
MULTIMARCA**

Ofertas desde:

- ▶ Carga de Aire acondicionado ecológico..... \$ 170
- ▶ Paño de pintura en cabina presurizada..... \$ 280
- ▶ Cambio de aceite semisintético y filtro \$ 139
- ▶ Limpieza de circuito con líquido refrigerante..... \$ 110
- ▶ Cambio de Kit de embrague, mano de obra..... \$ 350
- ▶ Frenos traseros, rectificación de campana y cambio de cintas, repuestos y mano de obra.... \$ 160
- ▶ Servicio inyección - Escaneo - limpieza de inyectores y cuerpo mariposa, mano de obra.... \$ 260
- ▶ Cambio de correa de distribución (motor de 8 válvulas) mano de obra..... \$ 160
- ▶ Alineación de faros delanteros \$ 30

+ IVA

ESCANEO COMPUTARIZADO GRATIS A SOCIOS

Taller Integral

Chequeo completo de 15 puntos sin cargo



Todas las tarjetas de crédito en 3 pagos sin interés



Av. Córdoba 4168 - Tel.: 4863-4404

lo esperamos de: Lun. a Vier. de 8 a 20 hs. y Sáb. de 8 a 16 hs.

e-mail: atclientes@quicksolution.com.ar

web: www.tallerquicksolution.com.ar



SERVICIO MECÁNICO OFICIAL FIAT

- Turnos inmediatos
- Atención de garantías
- Repuestos originales, ventas por mayor y menor
- Todas las tarjetas de crédito



Av. Córdoba 5651 - Tel: 4774-9988

Lunes a Viernes de 8 a 20. hs. Sábados de 8 a 16 hs.

e-mail: irniacarservicios@hotmail.com

PATAGONIA DOM

**Transporte de Automóviles
Pick - Ups / Lanchas / Gomones**

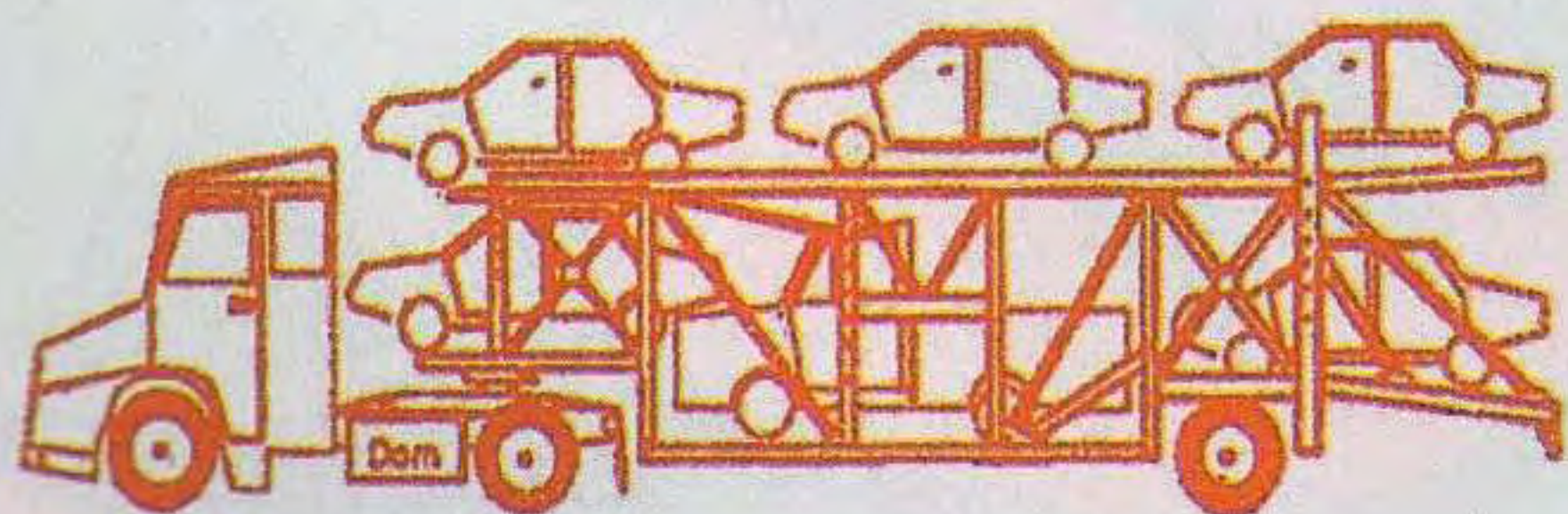

Neuquén
San Martín de los Andes
San Carlos de Bariloche
Viedma

Puerto Madryn
Cro. Rivadavia
Río Gallegos
Calafate

Con reserva y fecha fija

Descuentos a socios ACA

Atención a Cía de Seguros (Siniestros, etc.)

Dirección: Malaver 2929 - Olivos (1636) Bs. As.

Tel./Fax: 4797-1399/ 4761-8685

Fax.: 4797-0208

E-Mail: info@patagoniadom.com.ar

Página Internet: www.patagoniadom.com.ar

Horario de atención: 9 a 18 hs - Lunes a Viernes



Av. Juan B. Justo 1321
Cap. Fed. Tel. 4779-9030

Av. del Libertador 1201, (esq. Roca)
Vicente López Tel. 4797-7007

info@neumaticosfazio.com

ENVÍOS A TODO EL PAÍS

Importantes descuentos a socios del



Alineación y balanceo computarizado

Llantas Nacionales e Importadas

Excelentes Profesionales

La más alta tecnología

Frenos / Tren Delantero

Amortiguación

Suspensión

Nuevo Sistema de Diagnostico Integral Computarizado de Alineación-Suspensión-Frenos

CHEQUEE SU VEHÍCULO GRATIS!!!



www.neumaticosfazio.com

Cuidá tu Bici

Para que tu bicicleta responda bien en todo momento y circules seguro, es importante que controles todos sus elementos. Antes de subirte, es necesario que revises:



Descubrí cuatro palabras que tienen que ver con la seguridad de tu bicicleta

FRE	DE	MÁ
LES	CA	TI
NOS	NA	COS
NEU	DA	PE

Un mensaje con señales y adivinanzas.

Con las iniciales de las señales, los objetos que ves y las adivinanzas, vas a encontrar un mensaje muy importante para tu seguridad cuando andás en bici.

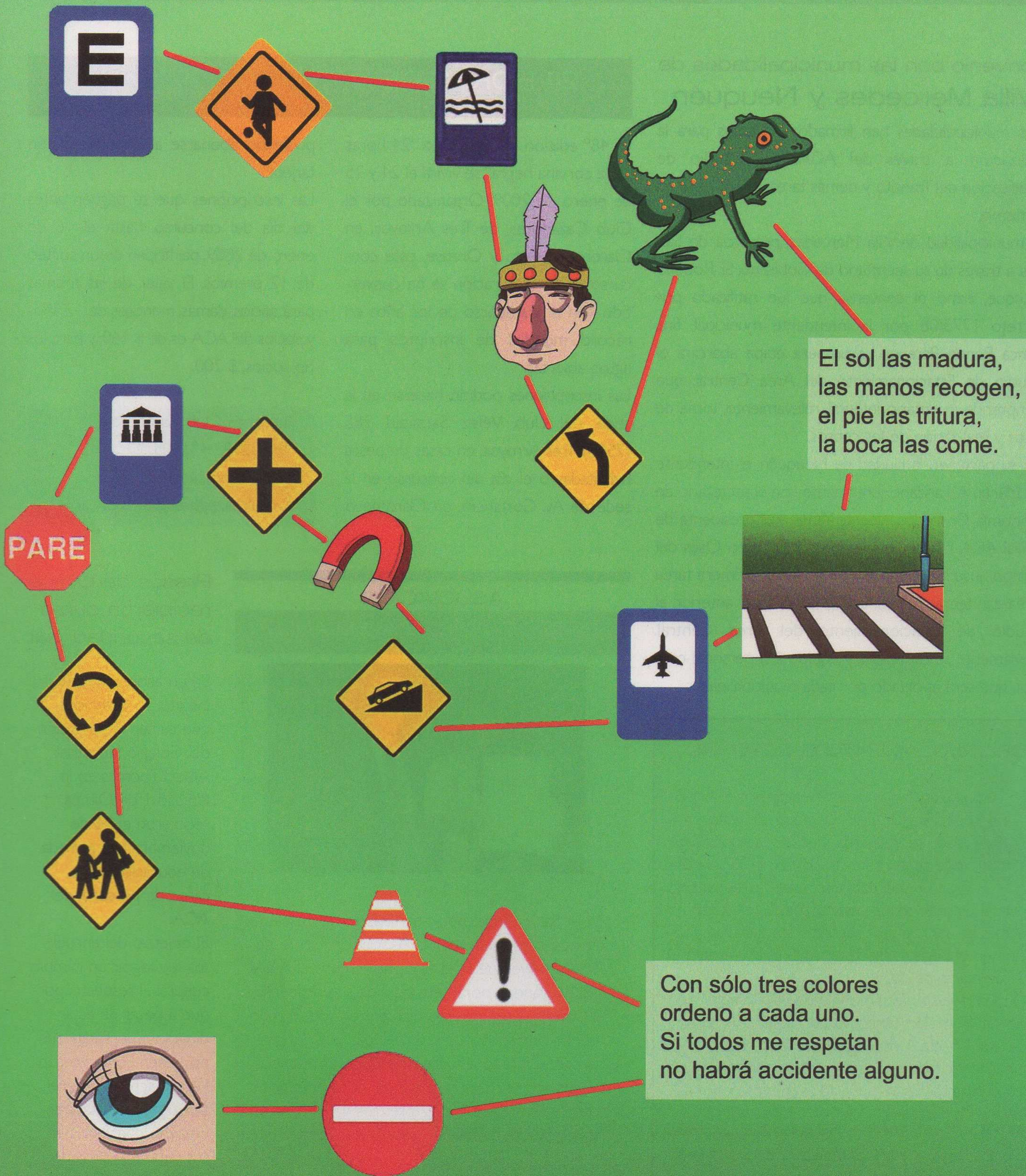

Convenio con las municipalidades de Villa Mercedes y Neuquén

Dos municipalidades han firmado convenios para la realización, a través del ACA, del Estudio de Planificación del Tránsito y demás tareas estipuladas en el mismo.

La municipalidad de Villa Mercedes, provincia de San Luis, a través de su secretario de Gobierno, Sr. Rodolfo J. Luque, firmó el convenio, que fue ratificado por decreto 1773/08 por la intendente municipal, Sra. Blanca Renee Pereyra. La primera etapa abarcará el Estudio de Estacionamiento del Área Central, que comprende inventario integral, relevamiento, toma de datos y realización de los censos.

Por su parte, en la ciudad de Neuquén, el intendente Lic. Martín A. Farizano, juntamente con el secretario de Economía, Cr. Carlos Alberto Yanes, y el presidente de la filial ACA Neuquén, Dr. Alfredo Roberto Osés del Campo, suscribieron dicho convenio. La primera tarea a realizar también será, como en el caso anterior, el Estudio de Estacionamiento del Área Central. Previamente se capacitará y equipará al personal censista, que será aportado por cada municipalidad.

DEL REGLAMENTO ELECTORAL

En cumplimiento por lo establecido por el Art. 5º del Reglamento Electoral de esta entidad, se recuerda que las agrupaciones que se constituyan con el fin de participar en los comicios para la renovación parcial de autoridades estatutarias a realizarse en el mes de abril de 2010, deberán solicitar su inscripción en el Registro Electoral, cuyo plazo vencerá el 31 de marzo de 2009.

Deberán ajustarse al modelo de planilla aprobado por la Comisión Directiva con fecha 29 de abril de 2004 (Acta 4, punto 15) indicado en el art. 2º, inc. f) del citado reglamento, como así también a los demás requisitos señalados en dicha norma.

**COMISIÓN DIRECTIVA
AUTOMÓVIL CLUB ARGENTINO**

24 HORAS DE LA CORVINA NEGRA

La 48ª edición del concurso "24 horas de la corvina negra" se vivirá el 24 y 25 de enero de 2009. Organizado por el Club Cazadores, de Tres Arroyos, en Claromecó, Reta y Orense, este concurso de larga duración se ha convertido con el transcurso de los años en récord mundial de inscriptos para aguas abiertas.

Las inscripciones podrán hacerse en la sede del club, Vélez Sarsfield 285 (7500), Tres Arroyos, en casas de pesca habilitadas o el día del concurso en la sede de Av. Costanera, en Claromecó,

pudiendo abonarse al contado o con tarjeta.

Las inscripciones que se paguen antes del día del concurso, hasta el 16 de enero de 2009, participan de un sorteo de 12 premios. El valor de las mismas para socios, damas, menores de 12 años y socios del ACA es de \$ 160; y para los no socios, \$ 200.

Informes: Club Cazadores:

Tel.: 02983 431505

www.clubcazadores.com.ar

E-mail: cazadores@tsas.com.ar

ASOCIACIÓN

GENTE DE ARTE DE AVELLANEDA



En el Salón Anual de Artes Plásticas para estudiantes, organizado por la Asociación Gente de Arte de Avellaneda, el 2 de noviembre el ACA filial Avellaneda, por intermedio de su presidente, el Dr. Jorge Luis Traverso, hizo entrega del Primer Premio de Escultura a la Srta. Doli Galli, designada por el jurado actuante. Participaron escuelas del ámbito nacional y provincial con 71 expositores, y se entregaron 12 premios y 13 menciones en dibujo, pintura, grabado y escultura.

Presos de Olmos recibieron curso de seguridad vial

En un acontecimiento inédito, 50 detenidos que cursan la extensión del Colegio Industrial Albert Thomas en la Unidad 1 de Olmos, recibieron el 26 de noviembre una jornada de educación vial a cargo de personal del ACA.

El objetivo del encuentro fue lograr un cambio cultural al respecto, porque a pesar de estar dirigido a personas que no tienen contacto con la calle actualmente, el tema puede instalarse, creando conciencia en sus familias y allegados.

ODONTOLOGIA DE EXCELENCIA

Invitamos a todos los asociados a conocer un nuevo concepto en tratamientos odontológicos. Creado para brindar solución a la gran variedad de problemas orales y con honorarios acordes a los tiempos actuales, cubriendo las siguientes especialidades:

IMPLANTES

Implantes de titanio biocompatibles con los tejidos bucales. Implantes de carga inmediata. Tratamientos de reacondicionamiento óseo.

ADULTOS

- **Estética Dental** (restauración de dientes fracturados o manchados definitivamente con Carillas de Porcelana).
- **Blanqueamiento** (Exclusivo sistema americano y láser).
- **Prótesis Fijas** (sin paladar ni ganchos, coronas de porcelana americana y alemana).
- **Prótesis Flexibles** (máxima adherencia y adaptación, imperceptibles, livianas, funcionales, estéticas y confortables).
- **Prótesis Completas con Imanes.**
- **Cromo Flex** (máxima estabilidad y estética).
- **Coronas Puentes e Incrustaciones de Porcelana Libres de Metal** (perfecta adaptación, dureza superior, menor desgaste de sus dientes, estética superior eliminando los antiestéticos bordes oscuros).

3º EDAD

Atención de pacientes domiciliarios y discapacitados con nuestra unidad móvil. Urgencias

Tratamientos y Rehabilitaciones Orales Intensivas para pacientes del interior y exterior

Normas de Bioseguridad y material descartable a la vista

6 Pagos! sin interés
con tarjeta de crédito

Atendemos Pacientes Particulares y Prepagas • Socios del ACA y Grupo Familiar • **CONSULTAS SIN CARGO**

UNICA DIRECCION: Ciudad de la Paz 1600 Piso 6º Dto. 'A' (esq. Virrey del Pino) Belgrano, Capital Federal.

Lunes a Sábados de 10 a 21 hs. Solicitar Turno al Tel. **4786-9807** Tel cel. (15)4939-8045



16 años de experiencia
y trayectoria profesional,
avalan su tratamiento.

**Dr. Demirciyan
Gaspar > Director**

Asociados al ACA
Importantes Descuentos

Las Prótesis Flexibles



constituyen un sistema para soluciones protéticas removibles que gracias a la calidad de sus materiales sumada a la tecnología y precisión de la máquina inyectora nos brindan las siguientes ventajas: **Estética:** Traslucidez natural mimetizados con los tejidos dentales y eliminación de ganchos metálicos. **Confortable y Liviana:** Debido a su mínimo espesor y baja porosidad posee máxima adherencia a encías y paladares. Permitiendo así al paciente conservar una buena fonética. **Hipoalergénicas:** Por la ausencia de monómeros no irrita las mucosas lo que se convierte en biocompatible con los tejidos bucales. **Imperceptibles e Higiénicas:** Alto módulo de elasticidad y bajo límite de fatiga. **Funcionales:** Contemplando los tres principios de soporte retención y estabilidad pero sin sacrificar la estética.

El material que se utiliza para la confección de Prótesis Flexibles es una resina inyectada que es al mismo tiempo flexible y resistente.

Next 4793-3666

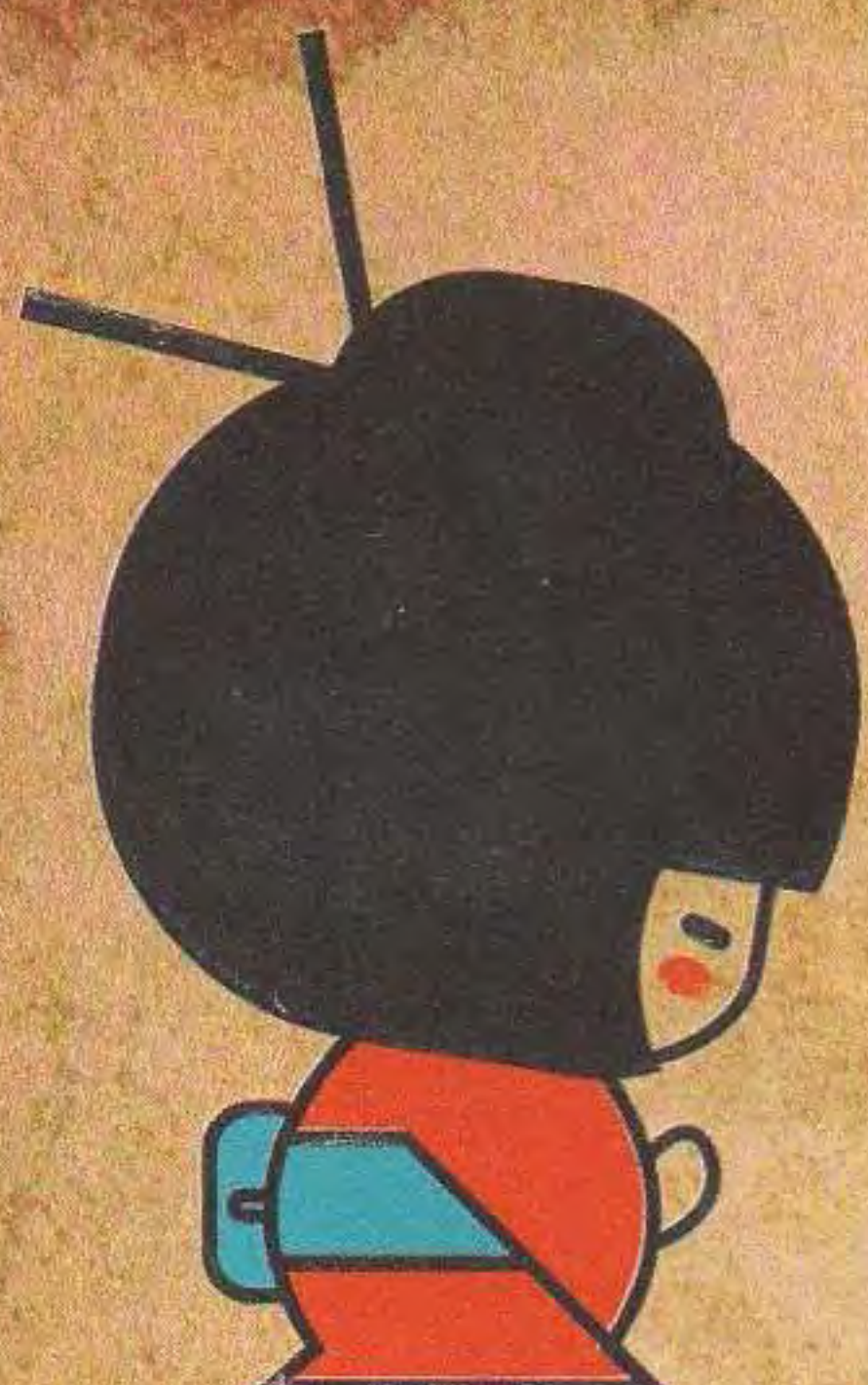

HAI!
SUSHI & WOK

LO MEJOR DE ORIENTE

Llega a Villa Gesell

Este verano, además de las exquisiteces de siempre, podrás disfrutar del mejor **sushi & wok** en el nuevo espacio que te ofrece "El Viejo Caniche".

WWW.HAISUSHI.COM.AR



DE DESCUENTO
EN TU PRIMER COMPRA
BENEFICIO EXCLUSIVO
PARA SOCIOS DEL A.C.A.

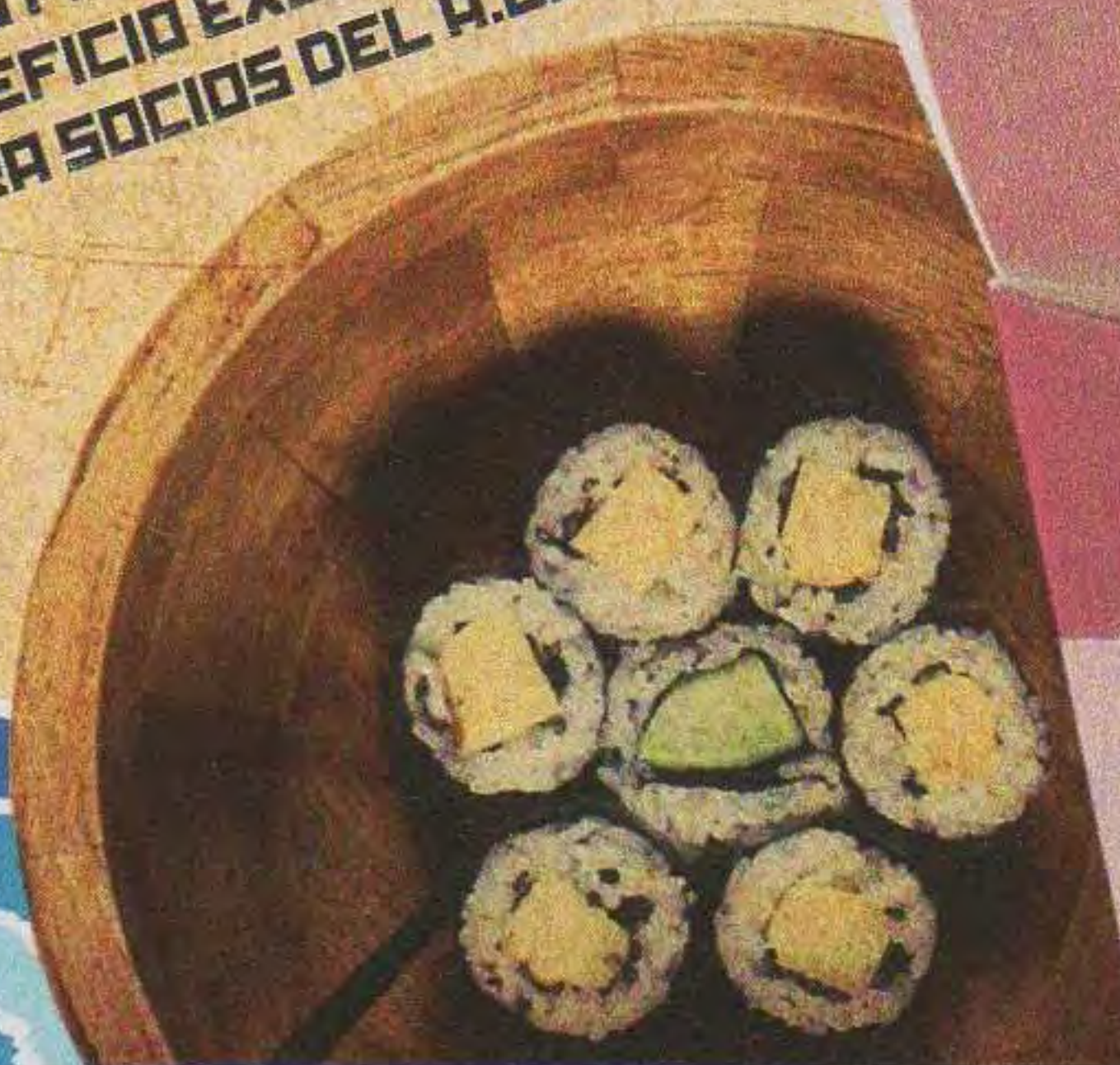

Alameda 201, entre 307 y 308
Barrio Norte - Villa Gesell
Delivery: 02255 474522



LOS GANADORES DEL PRIMER CONCURSO FOTOGRAFICO DIGITAL PAISAJES de la REPÚBLICA ARGENTINA DEL AUTOMÓVIL CLUB ARGENTINO

PREMIOS

- 1° Premio:**
Kit Cámara Reflex Digital de 10.2 MP, o similar.
- 2° Premio:**
Cámara Digital de 9.1 MP, Pantalla LCD de 3" y Lente, o similar.
- 3° Premio:**
Cámara Digital de 8.1 MP, Pantalla LCD de 3", o similar.
- 4° Premio:**
Cámara Digital de 8.1 MP, Pantalla LCD de 2,5", o similar.
- 5° Premio:**
Cámara Digital de 7.2 MP, Pantalla LCD de 2,5", o similar.
- Y 5 menciones especiales
CD - Guía Turística de la República Argentina -última edición-
editada por el ACA.



El Automóvil Club Argentino quiere felicitar a los ganadores y agradecer a todas las personas que participaron de este concurso, así como también al Jurado por la colaboración brindada.

Presidente: Dr. Juan Manuel Lissarrague - Prosecretario del Automóvil Club Argentino

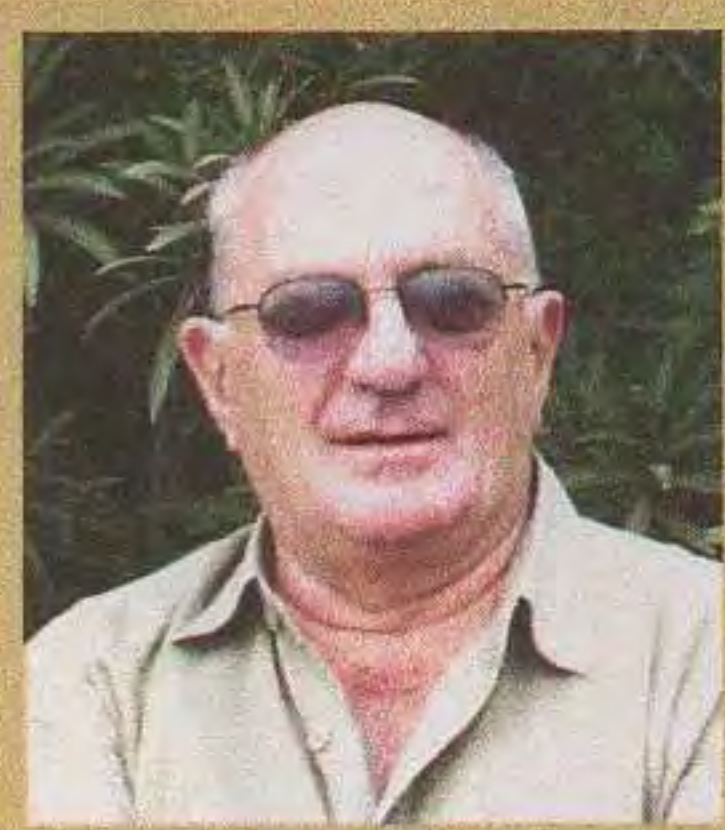

Yayo Montoreano

www.yayomontoreano.com.ar

Cirujano plástico - Fotógrafo.
Ha efectuado numerosas muestras fotográficas, recibiendo múltiples premios.
Se dedica a la producción fotográfica, catálogos, tapas de libros.
Escritor de artículos de actualidad en diarios y revistas.



Fernando Navarro

Egresado de Bellas Artes.
Estudió Diseño Gráfico en la UBA y cursó en la escuela de Creativos Publicitarios.
Director de arte en agencias de publicidad. Actualmente es Director Creativo en ADV Vázquez.

ÉSTAS SON LAS FOTOS GANADORAS ▲

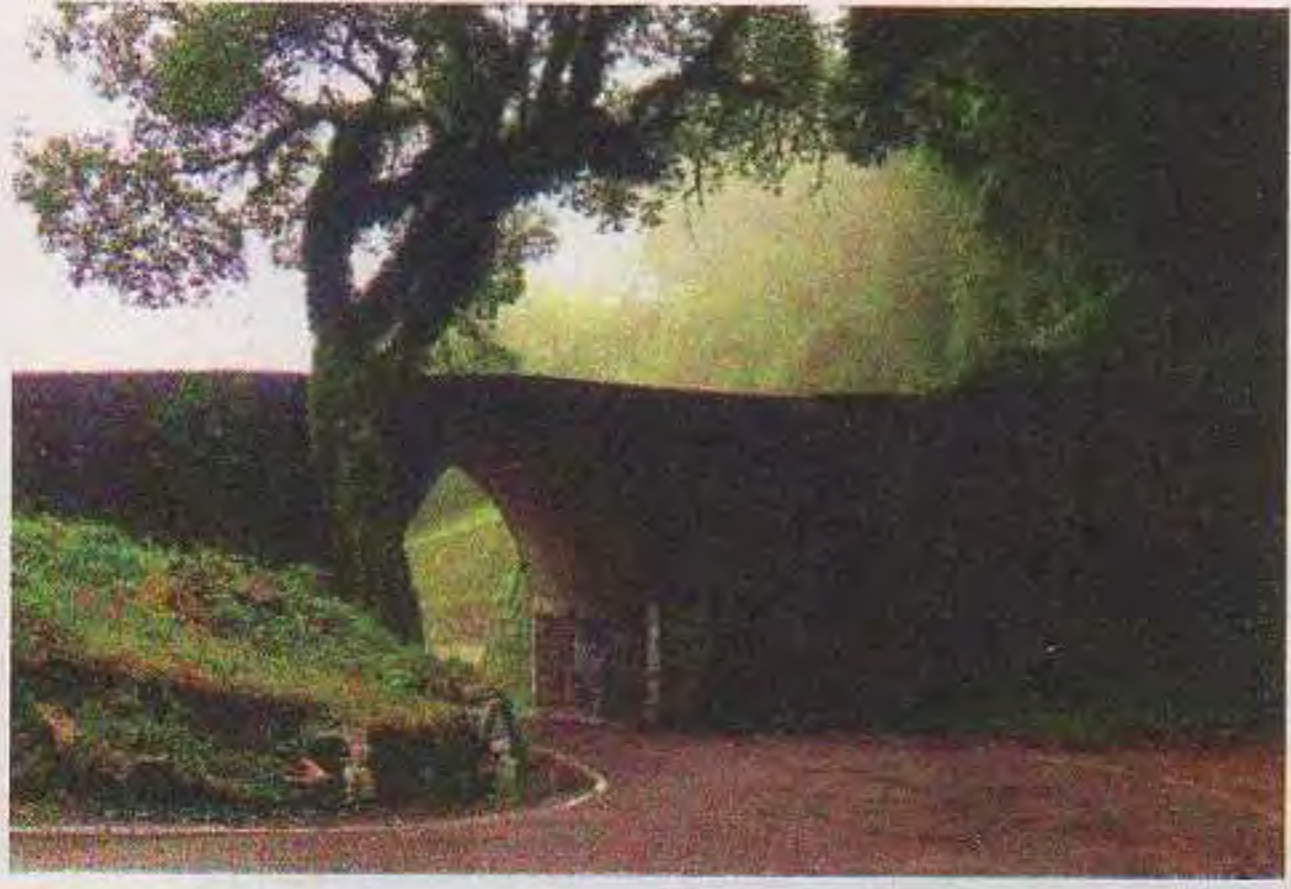

Primer Premio
Valles Calchaquíes
Tucumán
Participante: Marcelo Banchio
Seudónimo: "Chowan"

01



Primera Mención
Momento único en Lago Hess
Río Negro
Participante: Marcos Gerber
Seudónimo: "Garzada"

01

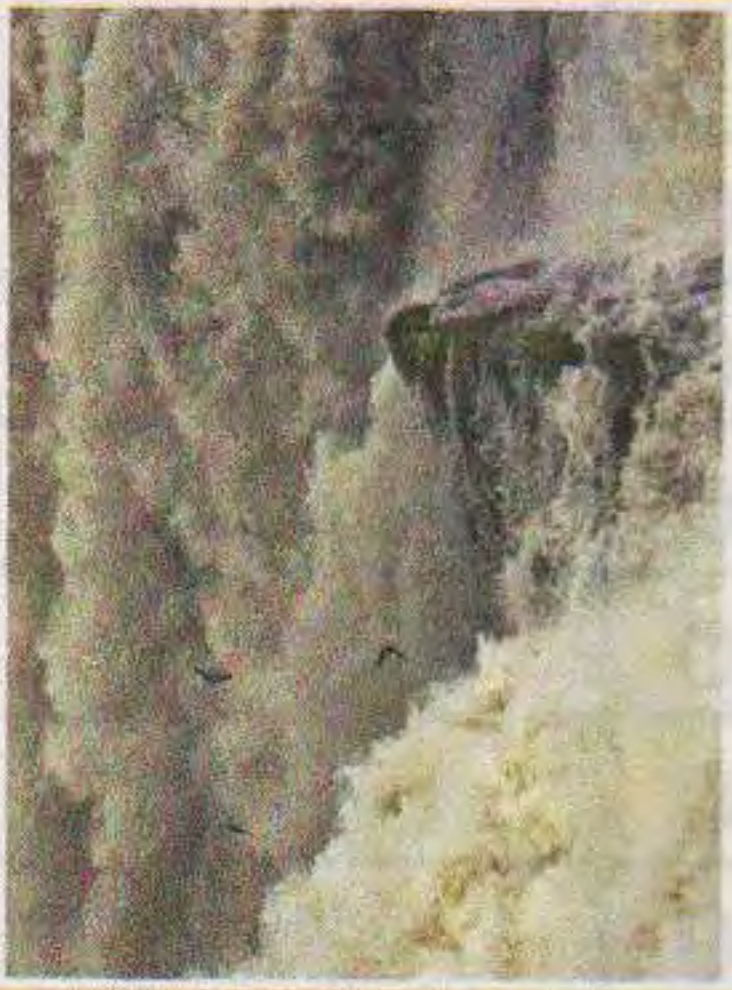

Segundo Premio
Garganta del Diablo
Misiones
Participante: Gabriel Aldazabal
Seudónimo: "Gabaldar"

02

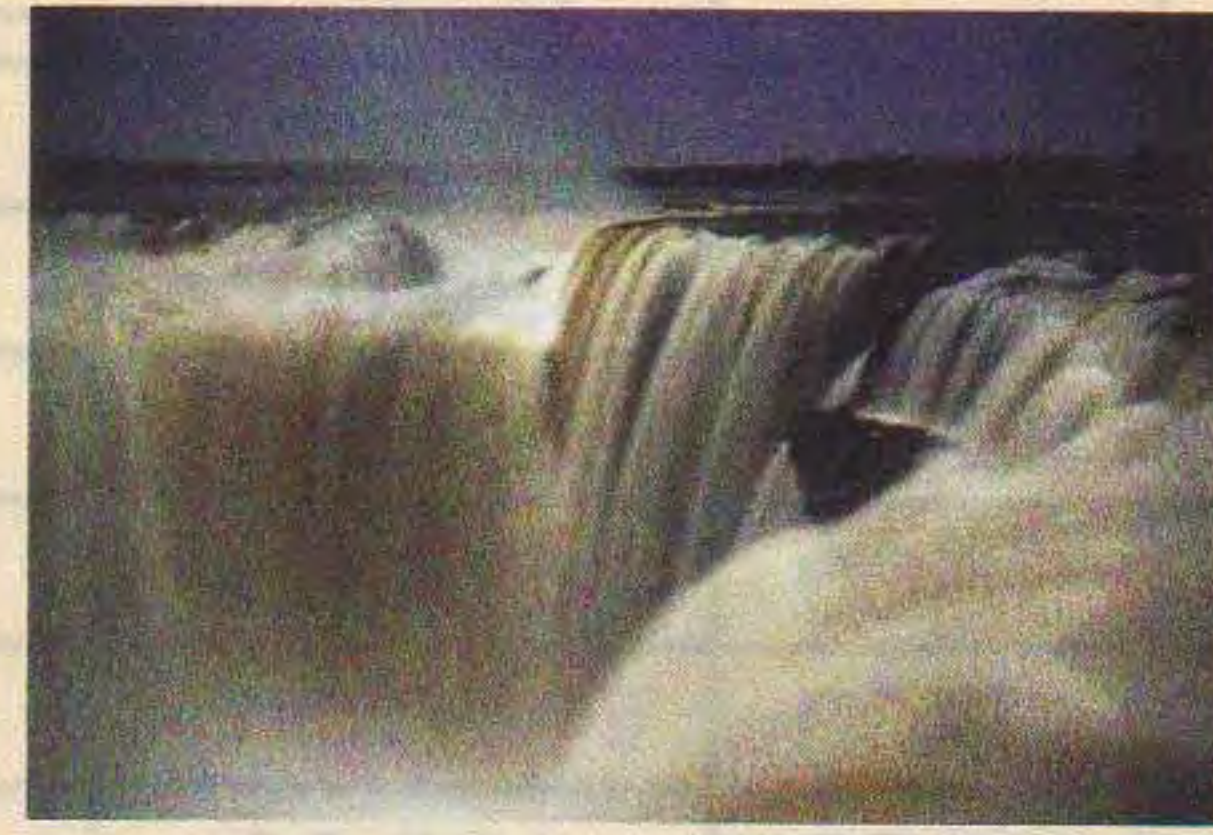

Segunda Mención
Garganta nocturna
Misiones
Participante: Eduardo Pulver
Seudónimo: "Orion"

02



Tercer Premio
Caballos
Neuquén
Participante: Ariel González
Seudónimo: "Mingo2008"

03

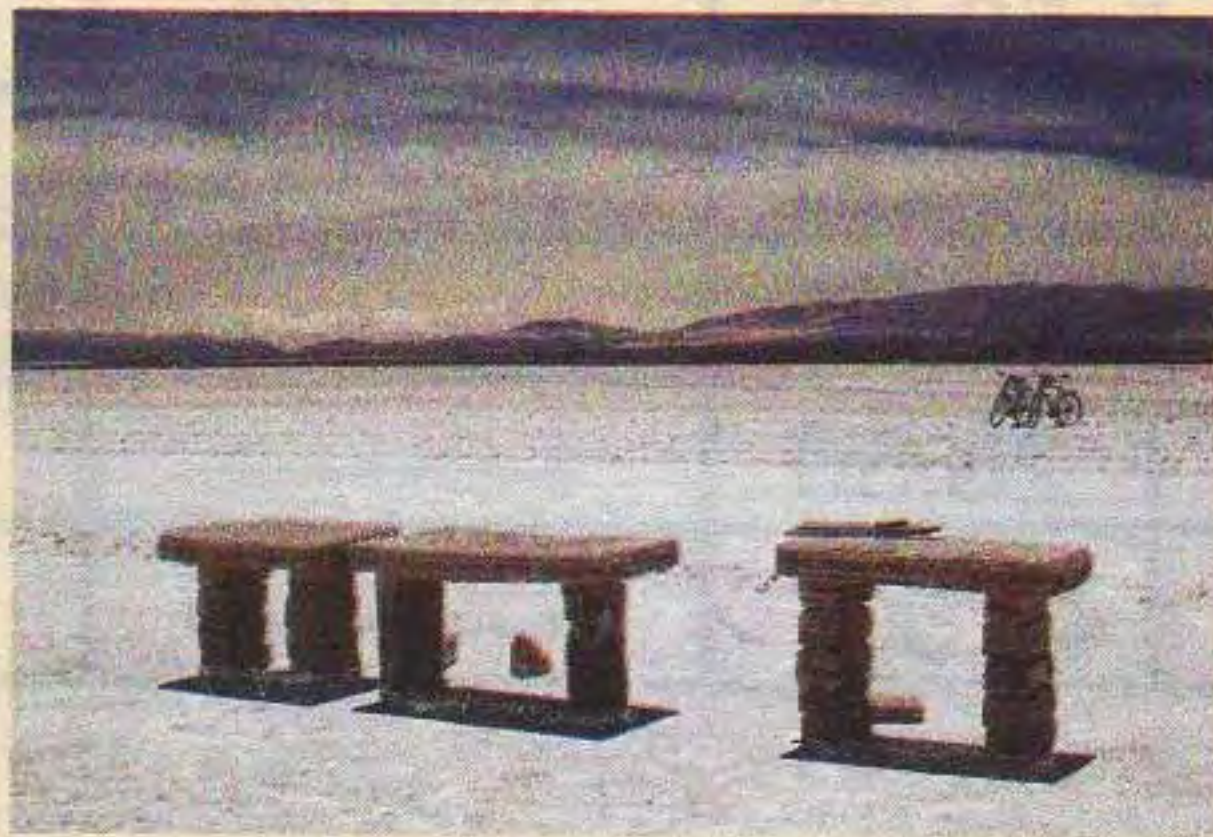

Tercera Mención
Sal y soledad
Salta
Participante: Graciela Hellstorm
Seudónimo: "Kummel"

03

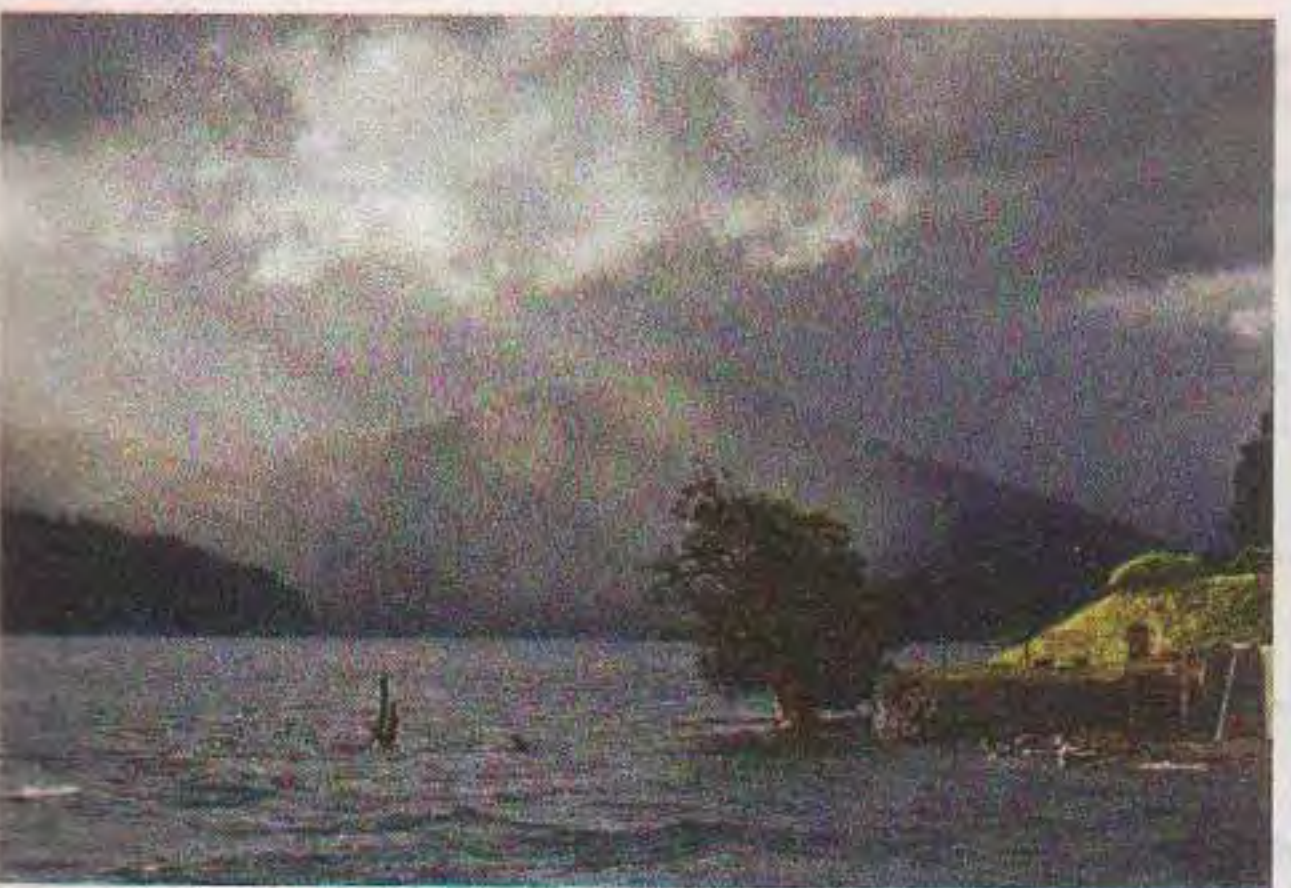

Cuarto Premio
Entrevero de sol y lluvia
Neuquén
Participante: Roberto Solans
Seudónimo: "Megapixel"

04



Cuarta Mención
Camino a Cachi
Salta
Participante: Pablo Di Primo
Seudónimo: "Pablodipri"

04



Quinto Premio
Exposición de 30 segundos
en Bahía Onelli. Santa Cruz
Participante: Ricardo La Piettra
Seudónimo: "Rickylp"

05

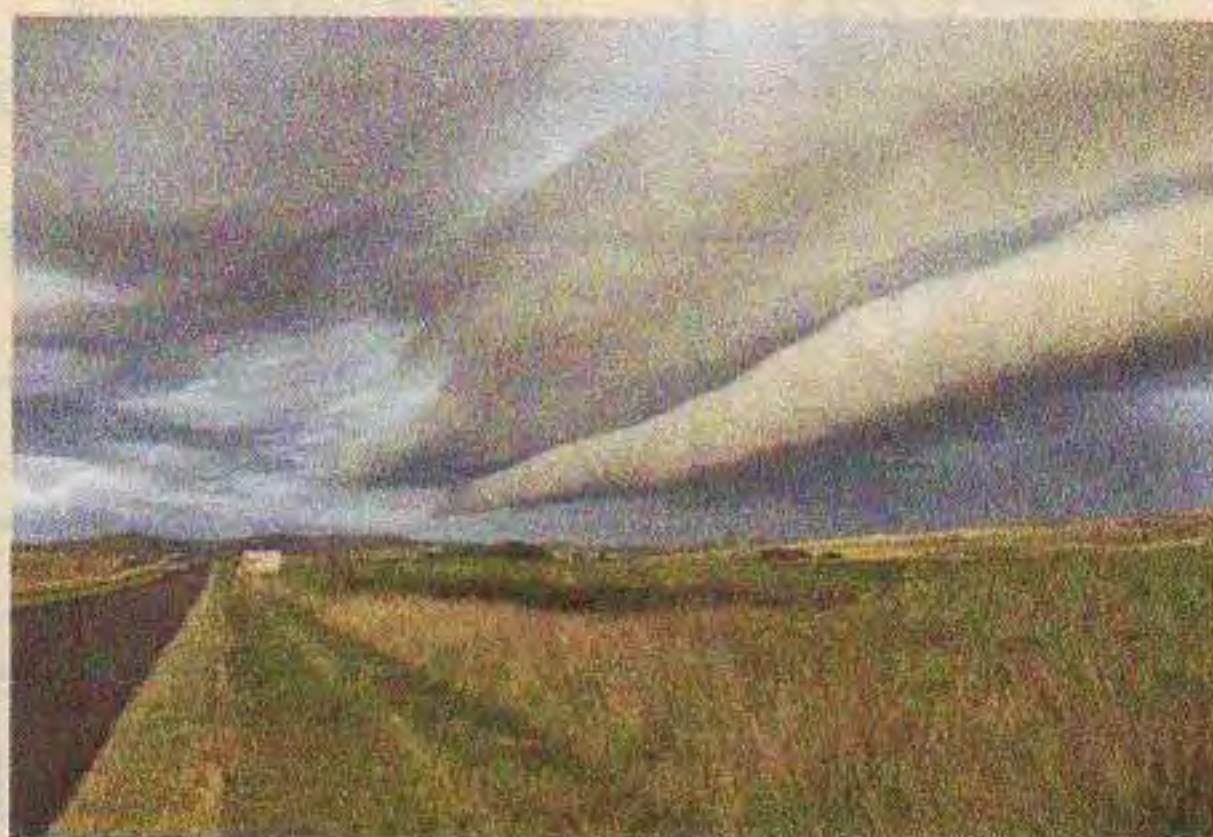

Quinta Mención
Llega la lluvia
Buenos Aires
Participante: Elena Lacalle
Seudónimo: "Meteoro"

05

▼ Ganadores

► Menciones

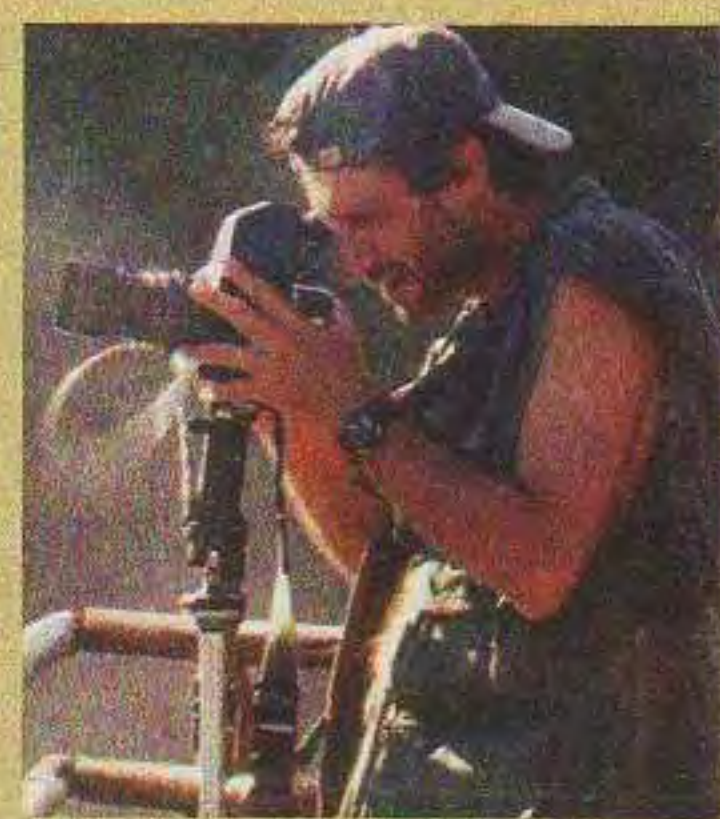

Arturo Ballester Molina www.foto-estudio.com.ar

Fotógrafo - Especialista en fotografía digital.
Reportero gráfico y experto en fotografía publicitaria.
Tiene a su cargo talleres, seminarios y la galería de "Nikon School"
Su foto-estudio tiene como clientes a las principales marcas del país.



Sebastián Felice www.opcionesgraficas.com.ar

Licenciado en Publicidad - Jefe de Producción y Diseño.
Producción de imágenes desde el diseño hasta la impresión
para agencias de publicidad, estudios de diseño y empresas.

CUOTAS SOCIALES ENERO 2009

VALORES PARA EL PAGO EN MOSTRADOR Y A DOMICILIO

SIN SEGURO AUTOMOTOR

() CON SEGURO AUTOMOTOR**

SERIE	AÑO DE INGRESO	PLENARIOS	ACTIVOS	ADHERENTES	SERIE	AÑO DE INGRESO	PLENARIOS		ACTIVOS		
				SEMESTRAL				MENSUAL	ANUAL	MENSUAL	ANUAL
2	1969 a 1970	49,00	37,00	99,00	2	1969 a 1970	44,00	474,00	35,50	420,00	
3	1971 a 1972	57,00	41,00	99,00	3	1971 a 1972	48,00	522,00	38,00	432,00	
4	1973 a 1985	60,50	45,50	114,00	4	1973 a 1985	51,50	564,00	42,00	486,00	
5	1986 a Nov.1991	62,00	52,00	114,00	5	1986 a Nov.1991	53,00	582,00	44,00	510,00	
6	Dic./91 a Oct./02	65,00	55,00	120,00	6	Dic./91 a Oct./02	56,00	582,00	44,50	510,00	
7	Nov/02 a Dic.2005	65,50	56,00	126,00	7	Nov/02 a Dic.2005	56,50	582,00	45,50	510,00	
9	Ene/06 a Dic. 2008	70,00	59,00	138,00	9	Ene/06 a Dic. 2008	59,50	660,00	49,00	534,00	
10	Enero 2009 y Post.	73,00	62,00	150,00	10	Enero 2009 y Post.	62,00	684,00	51,50	558,00	
(*)	Jubilados	24,50	18,50	-----	(*)	Jubilados	24,50	294,00	18,50	222,00	
	Discapacitados	34,00	28,50	-----		Discapacitados	34,00	408,00	28,50	342,00	
	Socio Joven	42,50	42,50	-----		Socio Joven	42,50	510,00	42,50	510,00	

VALORES PARA EL PAGO EN MOSTRADOR Y A DOMICILIO

SIN SEGURO AUTOMOTOR

() CON SEGURO AUTOMOTOR**

SERIE	AÑO DE INGRESO	PLENARIOS	ACTIVOS	ADHERENTES	SERIE	AÑO DE INGRESO	PLENARIOS		ACTIVOS		
				SEMESTRAL				MENSUAL	ANUAL	MENSUAL	ANUAL
2	1969 a 1970	47,00	36,50	99,00	2	1969 a 1970	39,50	474,00	34,50	420,00	
3	1971 a 1972	52,50	40,00	99,00	3	1971 a 1972	43,50	522,00	36,50	432,00	
4	1973 a 1985	56,00	44,00	114,00	4	1973 a 1985	47,00	564,00	40,50	486,00	
5	1986 a Nov.1991	57,50	50,50	114,00	5	1986 a Nov.1991	48,50	582,00	42,50	510,00	
6	Dic./91 a Oct./02	60,50	53,00	120,00	6	Dic./91 a Oct./02	50,50	582,00	42,50	510,00	
7	Nov/02 a Dic.2005	61,00	54,00	126,00	7	Nov/02 a Dic.2005	51,00	582,00	43,50	510,00	
9	Ene/06 a Dic. 2008	65,50	56,00	138,00	9	Ene/06 a Dic. 2008	55,00	660,00	46,00	534,00	
10	Enero 2009 y Post.	68,00	59,00	150,00	10	Enero 2009 y Post.	57,00	684,00	48,00	558,00	
(*)	Jubilados	24,50	18,50	-----	(*)	Jubilados	24,50	294,00	18,50	222,00	
	Discapacitados	34,00	28,50	-----		Discapacitados	34,00	408,00	28,50	342,00	
	Socio Joven	39,50	39,50	-----		Socio Joven	39,50	474,00	39,50	474,00	

LA CONDICIÓN DE SOCIO JOVEN IMPLICA LA OBLIGATORIEDAD DE REGISTRAR UN SOLO VEHÍCULO PARA LAS PRESTACIONES DE AUXILIO MECÁNICO

CREDENCIALES FAMILIARES: 42,50 MENSUALES EN TODOS LOS CASOS

CORPORATIVOS: 42,50 MENSUALES POR CADA VEHÍCULO

DUPLICADOS DE CARNÉ: 16,00

(*) Quienes posean más de 25 años de antigüedad, se hallen jubilados con un haber inferior a 2 jubilaciones mínimas, podrán solicitar la reducción en sus cuotas.

NOTA: Las cuotas adelantadas o atrasadas serán cobradas al valor vigente para el mes en que se produzca el pago.

(**) Estos valores son aplicables únicamente a quienes contraten seguros con cobertura de casco en cualquiera de sus opciones. La cobertura de Responsabilidad Civil solamente, no otorga disminución en el valor de las cuotas.

NUEVOS CONVENIOS

Se han formalizado los siguientes nuevos convenios

PROVINCIA DE BUENOS AIRES

Restaurante Pecarás Chica SH: Calle 17 N° 473, Mercedes. Tel. 02324 423491 - Descuento a socios, el 10% en todas las formas de pago.

PROVINCIA DE CÓRDOBA

Complejo Recreativo Tierra: Paso Fátima 1477,

Villa Dolores. Tel. 03544 15616813 - Descuento a socios en camping: el 10%

Centro Vacacional Los Molinos: Camino del Alto 1200, Villa Ciudad de América, Tel. 03547 489122 - Descuento del 15% a socios en todos los servicios y con todas las formas de pago.

PROVINCIA DE NEUQUÉN

Complejo Turístico Ibai Ko Mendi: Esquel -

Alojamiento en cabañas y habitaciones - Reservas en Dpto. de Turismo - Sede central, 3° piso - Consultas 0800-888-3777

PROVINCIA DE ENTRE RÍOS

Neumáticos La Esmeralda: Laprida 1246, esq. Rawson, Concordia. Tel. 0345 4211430 / 4220140 - El 10% de descuento a socios en servicios y el 5% para la compra de neumáticos.

Exitosa campaña de educación vial

El Programa Itinerante de Educación para la Seguridad Vial puesto en marcha por el ACA sigue recorriendo la Argentina brindando charlas y cursos para niños, adolescentes, docentes, inspectores de tránsito y agentes de Policía. Con amplia repercusión en la prensa de las localidades que recorre, el camión acondicionado como aula rodante transporta un parque infantil de tránsito y puede albergar a 30 alumnos. A los diferentes circuitos cumplidos hasta ahora ya han concurrido más de 25.000 asistentes. El siguiente es el cronograma previsto para los próximos meses:

Período		Ciudad y provincia
del	al	
15-12-08	19-12-08	Salta
2-3-09	6-3-09	Jujuy
9-3-09	13-3-09	Florencio Varela
9-3-09	13-3-09	San Ramón de la Nueva Orán
16-3-09	20-3-09	Tartagal
16-3-09	20-3-09	Guernica
23-3-09	27-3-09	Santiago del Estero
23-3-09	27-3-09	Adrogué
30-3-09	03-4-09	Monte Grande

En la próxima edición de *Autoclub* informaremos las ciudades a visitar a partir de abril de 2009.

Entrega de premios

El 9 de diciembre se entregaron los premios a los ganadores del Primer Concurso Fotográfico Digital del ACA. En la foto el presidente del Jurado, Dr. Juan Manuel Lissarrague, habla a la concurrencia, acompañado de los demás integrantes.



EL VISITANTE ILUSTRE

Pasó por Buenos Aires el presidente de la FIA Foundation, don Carlos Macaya. La destacada visita se realizó el jueves 4 de diciembre y fue homenajeado con un almuerzo que se realizó en los salones del 10° piso de la sede central de la entidad. Del mismo participaron los integrantes de la Mesa Directiva, Dr. Jorge Rosales, los señores Elvio Colombo y Jorge Revello, el Dr. Jorge Traverso, el Cont. Joaquín Ignacio Pena, el Dr. Juan M. Lissarrague y el Ing. Rafael Sierra. Además de los ejecutivos de Administración: Gte. Gral. Javier Llobet, Gte. de Logística e Infraestructura Cont. Fernando Cancio y el jefe de Cartografía Julio Bovio.



Nuestros socios pueden hacer el trámite de emisión y renovación de la Licencia de Conducir de Capital Federal!!



Se puede realizar en:

► **Sede Central - Av. Libertador 1850**

► **U.S. Flores - Av. Rivadavia 7530**

por convenio con el Gobierno de la Ciudad Autónoma de Buenos Aires

Horario:

De lunes a viernes de 7.30 a 13.30 hs.

Para mayor información llame al:
0800-888-9888



ACA
AUTOMOVIL CLUB ARGENTINO

* (Propios y vinculados)

CENTROS RECREATIVOS

Gran Buenos Aires
Náutico ACA Delta
(011) 4728-0407/10/12
Centro Recreativo Luján
(02323)424046

CENTROS TURÍSTICOS

Provincia de Buenos Aires
Bahía de los Lobos (02227)494159
Claromecó (02982)480130
Laguna de Chascomús
Temporariamente cerrado.
Mar de Ajó (02257)420230
San Clemente del Tuyú
(02252) 421124

Provincia de Chubut
Punta Cuevas, Puerto Madryn.
(02965)452952

Provincia de Córdoba
Villa Carlos Paz (03541)422132
Centro Vacacional Los Molinos, Villa
Ciudad de América, Tel. 03547 489122

Provincia de Mendoza
Dique Cipolletti, Vistalba. (0261)4981621
Potrerillos (02624)482013

Provincia de Neuquén
San Martín de los Andes
(02972)429430

Provincia de Salta
Rosario de la Frontera (03876)483021

Provincia de Santa Fe
Timbúes. (03476)481073

Provincia de Santiago del Estero
Termas de Río Hondo (03858)421648

Provincia de Tucumán
El Cadillal (0381)4923091

CONVENIOS VIGENTES

Mediante acuerdos suscriptos oportunamente, los socios del ACA pueden concurrir a complejos turísticos-deportivos en las mismas condiciones que sus asociados, o si no se tratara de clubes, haciéndose acreedores a un descuento.

CABAÑAS

Provincia de Buenos Aires
Cabañas del Pinar, Necochea
(02262)422440
Cabaña Los Alpes, Tandil
(02293)15581302

Provincia de Chubut
Cabañas y camping Pocho, El Hoyo

(02944)471913-491810
Puelo Ranch, Lago Puelo. (011)4544-7425
Rincón del Sur – Cabaña y Aparts
Los Radales y Las Lumas
Villa Ayelén, Esquel.
Tel. (02945) 453997/15-508321.
rincondelsur@ciudad.com.ar
Spa. Masajes holísticos. Escuela de ski.
Pesca. Cabalgatas. Rafting en Río
Corcovado (de nov a feb). Excursión
lacustre al Alerzal Milenario. Excursión
en el Viejo Expreso Patagónico (La
Trochita): 10% de descuento.

Provincia de Córdoba
La Olla Complejo Turístico, Sta. Rosa de
Calamuchita. (03546)499600

Provincia de Neuquén
Casas rurales Euskal Echea, Neuquén.
(0299)4441000
Inst. Munic. de Prev. Social. Dep. en: S.
Martín de los Andes, Villa La Angostura
(N) y Las Grutas (R. Negro) Tel.(0299)
4433978/89924

Provincia de Río Negro
Cabañas Carpe Diem, El Bolsón.
(02944)455280
Cabañas Ayres del Lago, San Carlos de
Bariloche (011)155327-8616
Cabañas Rosas Amarillas, San Carlos de
Bariloche (02944)524700
Cabañas Sol y Paz, San Carlos de
Bariloche (02944)462784
Cabañas Tres Marías, San Carlos de
Bariloche (02944)520396

Provincia de San Juan
Cabañas y camping El Molino, depto.
Iglesia (02647)493092

CENTROS TURÍSTICOS

Provincia de Buenos Aires
Camping General Levalle, Carhué
Camping Quimey Lemú, Pinamar
(02254)484949
Complejo turístico Tiro Federal San
Pedro, San Pedro (03329)423408
Balneario Municipal Tapalqué
(02283)420008

Provincia de Córdoba
Complejo vacacional Camping Miami
(Sta. Rosa de Calamuchita).
info@campingmiami.com.ar
(03546)499613/611.
Complejo Recreativo Tierra, Villa
Dolores. Tel. 03544 15616813

Provincia de Entre Ríos

Camping del Arroyo, Colón
(011)1551858000
Camping de las Palmeras, Federación
(03456)481478
Solar del Este, Gualeguaychú
(03446)433303
Parque y balneario Dr. Delio Panizza,
Rosario del Tala

Provincia de La Pampa
Camping Municipal de Eduardo Castex
(02334)452226/2429

Provincia de Neuquén
Establecimiento Las Araucarias, Plottier
(0299)4422763
Complejo Turístico Ibai Ko Mendi, Esquel
- Reservas en Dpto. de Turismo - Sede
central, 3° piso - Tel. 0800-888-3777

Provincia de Santa Fe
Centro de recreación y turismo Parque
Sarmiento, Carcarañá (0341)4941023
Complejo deportivo y recreativo El
Torreón, Rosario, (0341) 4614096

CLUBES

Capital Federal
Círculo de Personal Civil de la Fuerza
Aérea (011)4918-1097
Club Picasa
(011)4772-3016

Gran Buenos Aires
Círculo de Personal Civil de la Fuerza
Aérea, Merlo (0220)4820845
Club Social y Deportivo Quilmes
Oeste, Quilmes

Provincia de Buenos Aires
Complejo Golf Club, Aero Club y
Centro de actividades náuticas de
Dolores
Club Atlético Estudiantes de La Plata.
(La Plata y City Bell)
Club de Gimnasia y Esgrima La Plata.
(La Plata y Estancia Chica)
Club de Regatas La Plata (Calle 58
N°666)
Club Universitario de La Plata.
(La Plata, Manuel B. Gonnet y Punta
Lara) (0221) 4842883
La Protectora Soc.de Socorros Mutuos
y act. soc. y cult. Calle 49 N°674, La
Plata.
Ranchomóvil Club Argentino La Plata.
Calle 56 N° 1269.
Ymcahuasi, Escobar (03488) 460817
Club Atlético Del Valle, Necochea
Club A. Estudiantes de Olavarría
San Nicolás Golf Club. Av. Savio s/n°

San Nicolás
Club Cazadores, Tres Arroyos
(02983)431505

Provincia de Mendoza
Asociación del Personal del Banco
Unión Comercial e Industrial de la
Provincia de Mendoza (APERBUCCI),
Guaymallén
Dirección de Deportes, Recreación y
Turismo de la Universidad Nacional de
Cuyo, Mendoza (0261)4494091

Provincia de Neuquén
Club El Biguá, Neuquén

Provincia de Río Negro
Asoc. Española Mutualista y Cultural del
Alto Valle de Río Negro. España 1341,
Gral. Roca.

Provincia de Santa Fe
Club Atlético Argentino, Firmat
(03465)424102

Provincia de Entre Ríos
Los Robles (Concordia)
Tel./Fax (0345) 425-2669

TURISMO AVENTURA

Provincia de Corrientes
Posada Aguapé, Reserva Natural Iberá -
Colonia Pellegrini (03773)499412
Hostería Ñandé Retá, Colonia
Ecológica Carlos Pellegrini.
(03773)499411
Guarapo Abierto, Goya.
(03777)15621222

TURISMO RURAL

Provincia de Buenos Aires
Campo Brandsen S.A. Tel. (011)
1551838645. Ruta 215, km 38,500. Día
de campo: 10% de descuento. Coronel
Brandsen
Estancia La Mimosa, Exaltación de la
Cruz. (02322) 49-1268 - (011)4803-
6356
Estancia Don Silvano, Capilla del Señor
Reservas e informes (011)4582-1832.
Villa Raquel, Guerrero. (02242)432602
Estancia Ytuzaingó, Paraje S. Paula, Mar
del Plata (0223) 4600797
Estancia La Mariana, Mercedes.
(011)4656-1757
Estancia La Margarita, Tapalqué
(02283)420530/ (011)48164231

Provincia de Santa Cruz
El Galpón del Glaciar, El Calafate
(011)4312-7206

**CACCIOLA S.A. VIAJES Y
TURISMO**

Excursiones a la isla Martín García en
el día, 10% de descuento.
Pasajes a Carmelo (R.O.U): 8%
Florida 520 1° P. "113" Cap. Fed.
Tel. (011) 4749-0329/2369/0931
ESPACIO S.A. Mitre 139. San Carlos

de Bariloche (Río Negro). Tel.
(02944) 431372/73. Excursiones a
Isla Victoria y Arrayanes:
www.islavictoriayarrayanes.com
info@islavictoriayarrayanes.com
Desc. a socios ACA y grupo familiar
directo: 10% en excursiones lacustres
a Isla Victoria y Arrayanes, contratan-

do en oficinas propias.
COLONIA EXPRESS
Av. Córdoba 753. Tel. (011) 4313-
5100. www.coloniaexpress.com
Viajes a Colonia (ROU) Descuento:
10% sobre pasajes, después de tasas,
y 8% sobre paquetes
LÍNEAS AÉREAS DEL ESTADO

ARGENTINO (LADE) Perú 710,
Cap. Fed. Reservas: 0810-8105233
Desc. a socios ACA, esposa e hijos:
abonando al contado en efectivo, con
tarjeta de crédito o de débito en un
solo pago: 20% sobre tarifa plana.
Hasta completar cupo.

Bungalows y unidades turísticas

PROVINCIA	Nº DEPENDENCIA	TELÉFONO	FAX
Buenos Aires	1 Motel Villa Bordeu	(0291) 488 9329	(0291) 488 9329
	2 Hotel & Spa Villa Gesell	(02255) 46 2960/2272	(02255) 46 2272
Córdoba	3 Hotel Dr. César Carman	(0351) 458 9100/3470/ 4242/8300/3825	(0351) 458 3825
Corrientes	4 Hotel Santo Tomé	(03756) 42 0161/0506	(03756) 42 0506
Chubut	5 Motel Los Altares		
	6 Host. Pto. Pirámide	(02965) 49 5004	(02965) 49 5004
Formosa	7 Motel Ing. Juárez	(03711) 42 0060	(03711) 42 0060
La Pampa	8 Motel Caleu Caleu	(02931) 43 1019	(02931) 43 1019
	9 Motel Col 25 de Mayo	(0299) 494 8064	(0299) 494 8064
	10 Motel Santa Rosa	(02954) 42 4067/43 6952	(02954) 43 6952
La Rioja	11 Motel Chepes	(03821) 42 0102	
	12 Hotel Chilcico *	(03825) 42 2201/2	(03825) 42 2201/2
	13 Hostería Anillaco	(03827) 49 4064	(03827) 49 4064
Misiones	14 Hotel Eldorado	(03751) 42 1370/42 1870	(03751) 42 1870
	15 Motel Bdo. de Irigoyen	(03741) 42 0028	(03741) 42 0028
Neuquén	16 Motel Piedra del Águila	(02942) 49 3272/75	(02942) 49 3272
	17 Hostería Villa La Angostura	(02944) 494168/488412	(02944) 488413
Río Negro	18 Motel Cipolletti	(0299) 478 1827	(0299) 478 1827
	19 Motel Los Menucos	(02940) 49 2044	(02940) 49 2044
	20 Motel Choele Choel	(02946) 44 2394	(02946) 44 2394
Salta	21 Hostería Cafayate	(03868) 42 1296	
	22 Hostería Cachi	(03868) 49 1105/904/5/6	(03868) 49 1105
	23 Host. R. de la Frontera **	(03876) 48 1143/2652/2879	
Santa Cruz	24 Hostería El Calafate	(02902) 49 1004	(02902) 49 1027
Santiago del Estero	25 Motel Va. Ojo de Agua	(03856)421023/281/333	(03856)421023 421281/333
Tierra del Fuego	26 Host. Bahía San Sebastián	(02964) 42 5542	(02964) 42 5542
	27 Hotel Canal Beagle	(02901) 42 1119/3740	(02901) 42 1120
Tucumán	28 Hostería Taff del Valle	(03867) 42 1027	(03867) 42 1027
	29 Motel Tucumán	(0381) 427 6037	(0381) 427 6037

PROVINCIA	Nº DEPENDENCIA	TELÉFONO
Bs.As	30 Náutico Delta	(011) 4728 0407 4728 0410/12
Chubut	31 Duplex en Centro Turístico Punta Cuevas	(02965)452952
Córdoba	32 Centro Turístico Villa Carlos Paz	(03541) 42 2132
Neuquén	33 Centro Turístico S.M. de los Andes	(02972) 42 9430 Fax: (02972) 42 9430
Santa Fe	34 Centro Turístico Timbúes	(03476) 481073 (0351) 155283930
La Rioja	35 Parque Yacampis Cdad. de La Rioja	(03822) 42 5216
Río Negro	36 Las Grutas Balneario Las Grutas Oeste	(02934) 49 7300

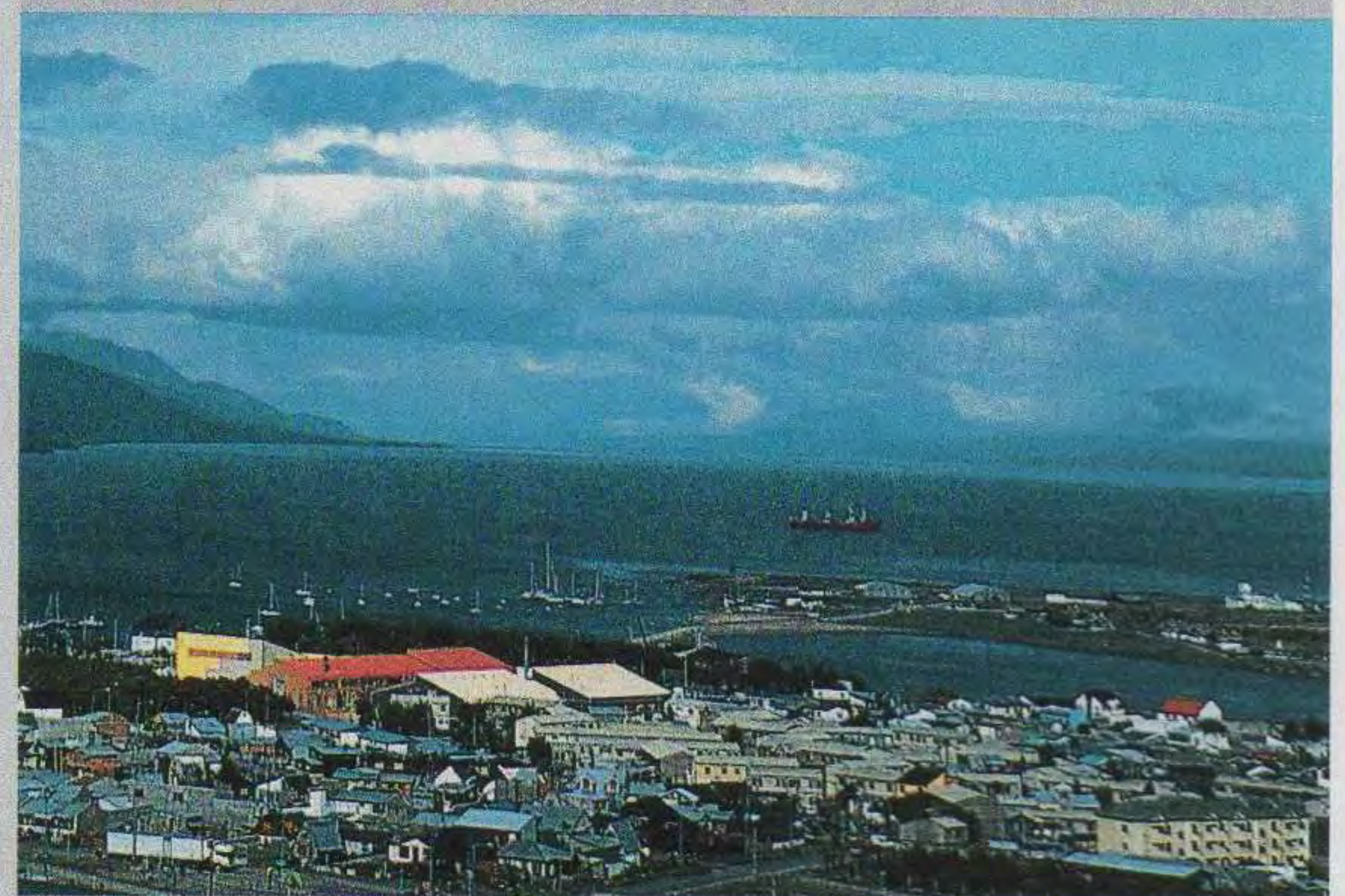

Para mayor información llamar al 4808-4040 o por fax a 4808-4566 o por mail a hoteles@aca.org.ar o turismo@aca.org.ar

*La piscina del Hotel Chilcico se halla momentáneamente cerrada por reparaciones **Con aguas termales

PROGRAMA PERMANENTE DE SEGURIDAD EN EL TRANSITO



PARQUE INFANTIL DE TRANSITO

Trasladable a cualquier punto del país

SERVICIO EXCLUSIVO PARA EMPRESAS Y ORGANISMOS

EDUCACION VIAL
Av. del Libertador 1850, 5º piso
Tel: (011) 4808-4226/4230
eduvial@aca.org.ar
www.aca.org.ar



ACANET

Red de informática del ACA
(011) 4808-4640 (días hábiles de 10 a 17.30).

ACTOS CULTURALES

Informes en el teléfono 4808-4239

ALQUILER DE AUTO SIN CHOFER

(Por convenio con LOCALIZA)

Las 24 horas en: www.localiza.com.ar o 0800-999-2999. Los descuentos y promociones no son acumulativos.

ALQUILER DE VEHÍCULOS EN CIUDAD DE CÓRDOBA

(Por convenio con EMPRENDER)

En filial Córdoba, Gral. Paz 499. Tel. (0351) 421-1797/ 15-403-2936: 10%

ASESORAMIENTO JURÍDICO

Informes 4808-4470

ASISTENCIA AL VIAJERO

En la Argentina, Uruguay, Brasil, Chile, Bolivia y Paraguay

En Argentina: 0800-888-VIAJE (84253) y (011) 4814-9026.

Desde países limítrofes mediante sistema de cobro revertido: 54-11-4814-9026

ASISTENCIA JURÍDICA Y CONTABLE

(011)4808-4470, fax 4808-4520

ASUNTOS VIALES

CARTOGRAFÍA

(011)4808-4460. E-mail: cartogra@aca.org.ar

EDUCACIÓN VIAL

(011)4808-4230 Fax (011) 4808-4576

E-mail: eduvial@aca.org.ar

PLANIFICACIÓN DEL TRÁNSITO

(011)4808-4224 Fax (011) 4808-4577

E-mail: plantran@aca.org.ar

REVISTAS TURÍSTICAS ACA

(011)4808-4460 www.aca.org.ar (archivos PDF)

AUTODIAGNÓSTICO PREVENTIVO Y LUCES MEDIAS OBLIGATORIAS

Taller Mecánico de la Unidad Servicial Colón-Mar del Plata (Bs. As.) Tel. (0223)491-2096/99 internos 145 o 152.

E-mail: dep_6386@aca.org.ar

AUXILIO MECÁNICO

En la página N° 50 podrá observar y recortar los números telefónicos para llamar al Auxilio Mecánico en todo el país.

AUXILIO NÁUTICO

En 1ª, 2ª y 3ª, secciones del delta argentino por VHF

en los canales 16 o 22 (USA), a través de Personal *888, Movistar al 15-4477-0349, telefónicamente al 4745-0901/0318 o en forma personal en Sauce 1161, San Fernando (Bs. As.)

En Rosario por VHF canal 74 o (0341)154-689000.

BIBLIOTECA

De lunes a viernes de 10 a 17, y cuenta además con una biblioteca circulante para los socios. En la página web: www.aca.org.ar; se hallan, para consulta, los títulos de los manuales técnicos de automotores, pertenecientes a esta biblioteca. Tel. 4808-4593.

CENTRO DE ATENCIÓN TELEFÓNICA

Para atender preguntas, sugerencias o comentarios sobre los servicios. De lunes a viernes de 8 a 21 y sábados de 9 a 13 horas con atención personalizada al teléfono (011) 4808-6200

CREDENCIAL FAMILIAR

Para cónyuges de socios.

DESCUENTO EN ESTACIONAMIENTOS DE LA CADENA APART CAR

En Capital Federal: 4813-6457

DESCUENTO EN MEDICAMENTOS

La nómina de las farmacias adheridas puede consultarse en las dependencias de la institución o llamando al 0800-888-9888.

DESCUENTO EN VERIFICACIÓN TÉCNICA VEHICULAR EN PROVINCIA DE BUENOS AIRES

Se podrá requerir mayor información y la nómina de plantas adheridas en el número telefónico: 0800-888-9888.

DESCUENTO EN INSPECCIÓN TÉCNICA VEHICULAR (ITV) EN LA CIUDAD DE CÓRDOBA.

7,5% de descuento sobre tarifas vigentes en Av. Japón 2333.

ESTACIONES DE SERVICIO

En Capital Federal y las 23 pcias. argentinas.

ESCUELAS DE CONDUCCIÓN

En la Ciudad de Buenos Aires funciona la Escuela de Conducción del Club "Juan Manuel Fangio". Informes en (011) 4807-2738/4608 o al e-mail conducci@aca.org.ar / adm_1686@aca.org.ar

En el interior funcionan tres escuelas de conducción adheridas, que practican descuentos a los socios del Club. En la ciudad de Mar del Plata se halla "Ancar", en la calle J. J. Paso 3115, de lunes a sábados de 9 a 20, en Neuquén "Lastreto", en Av. San Martín 489. Y en la Ciudad de Mendoza el "Centro Integral de Formación", en San Juan 1631, tel. (0261) 423-0438)

centrointegraldeformacion@ciudad.com.ar abierto de lunes a viernes de 0,8,30 a 20,00. Posee 2 sucursales en la provincia: Centro Comercial Echesort y Casas Pasaje N° 6, San Martín y en Las

Heras 45 de San Rafael.

ESCUELAS NÁUTICAS

Escuela en la sede central del ACA en la Ciudad de Buenos Aires: cursos de Timonel de Yate de Vela y Motor. Cursos de Patrón de Yate. Teléfono (011)4702-0302 de 10 a 19.

E-mail: ernestodelgadillo@hotmail.com

En la Ciudad de Rosario: cursos de Timonel de Yate Vela y Motor y de Patrón de Yate.

Teléfonos: (0341) 421-5814, 421-0264 y 440-1278/9.

Más información en www.aca.org.ar

ESTACIONAMIENTO EN DEPENDENCIA CONGRESO

Av. Belgrano 1749. Para mayor información 4372-5283 y 4384-9910.

ESTACIONAMIENTO SIN CARGO EN ROSARIO

Para socios domiciliados fuera del Gran Rosario y con más de un año de antigüedad.

Reservas con 72 horas de anticipación a la fecha de comienzo del uso del beneficio, llamando a (0341) 448-4410/ 424-7799.

ESTACIONAMIENTO SIN CARGO EN UNIDAD SERVICIAL ONCE

Para socios domiciliados a más de 100 km de la Ciudad de Bs. As. y con más de un año de antigüedad, por un máximo de 10 días. Reservas con 72 horas de anticipación al (011) 4863-3408.

De Lu a Vi de 10 a 17:30 hs. Servicio sujeto a disponibilidad.

ESTACIONAMIENTO SIN CARGO EN CÓRDOBA

Para los socios domiciliados en el interior por un máximo de 5 días. (0351)423-5134.

GESTORÍAS DEL AUTOMOTOR

En la Unidad Servicial Once 4861-7111/4863-2256/.

E-mail: acagestoria@ciudad.com.ar

En el Centro Integral de Seguros Quilmes, teléfonos 4253-0999/2485 y 4863-2256.

En el interior: en Mar del Plata, Estudio Héctor A. Fonzo, teléfonos (0223) 494-5826 o (0223) 155056482; en Neuquén en Av. San Martín 489; en Comodoro Rivadavia en San Martín 49; y Sergio Ré en Moreno 3116, Santa Fe, teléfono (0342) 459-1748.

PLAN DE COBERTURA DE SALUD

Para socios, cónyuges e hijos solteros menores de 21 años. Internet:

www.aca.org.ar/servicios/beneficios/plansalud/framesalud.htm

RENOVACIÓN DE LICENCIAS DE CONDUCIR EN MAR DEL PLATA

Av. Colón y Santa Fe. Lunes a viernes de 8.15 a 14.15.

RENOVACIÓN DE LICENCIAS DE CONDUCIR

EN MENDOZA

En la Unidad Servicial Mendoza, Av. San Martín 985. Consultar lunes a viernes de 10 a 17.30. Tel. (0261)420-2900/1901/0027.

RENOVACIÓN Y EMISIÓN DE LICENCIAS DE CONDUCIR DE CAPITAL FEDERAL

0800-888-9888

En nuestra sede central y en la Unidad Servicial Flores, de lunes a viernes de 7.30 a 13.30. Mayor información www.aca.org.ar

SEGUROS

Contratados con Caja de Seguros S.A., para las siguientes coberturas: Automotores, Vida, Embarcaciones de placer, Accidentes personales y Para el hogar.

SERVICIO POSTAL

Por convenio con OCA, desde nuestras instalaciones en todo el país.

SERVICIOS DE COBRANZAS

COBRANZA DOMICILIARIA

A través de cobradores.

DÉBITO AUTOMÁTICO

Llamando al 0800-888-9888 - (011) 4808-4340,

Fax 4808-4526 o debiauto@aca.org.ar

SERVICIO DE COBRANZA DE CUOTAS SOCIA-

LES Y DE SEGUROS A TRAVÉS DE LAS OFICI-

NAS DE PAGO FÁCIL, RAPIPAGO Y A TRAVÉS

DE REDES BANCARIAS E INTERNET

Por la red Link la clave es el número de socio tal

como figura en su carné al que debe anteponerse el número 322.

Por la red Banelco la clave es sólo el número de socio. La clave para el pago de su seguro figura impresa en la propuesta de renovación que se le remite regularmente a su domicilio.

Si desea abonar por Internet, podrá hacerlo a través de Pagos Link o Pago mis cuentas.

TALLERES AVELLANEDA

ON CAR, concesionario oficial, Olavarría 147, Avellaneda. Tel. 4203-4758/4204-6775. Lunes a viernes de 8 a 19 y sábados de 8 a 13.

E-mail: informes@oncar.com.ar

TALLERES SELECCIONADOS,

0800-888-9888

TRANSPORTE DE VEHÍCULOS (Bateas)

Durante la temporada estival, a la costa atlántica (Mar del Plata y Villa Gesell), con la empresa Servicios Móviles S.A.

Teléfono 4808-4020 o fax 4808-4588.

TURISMO

Teléfono 0800-888-0800-888-3777 - (011) 4808-4040 o al fax (011) 4808-4566.

E-mail hoteles@aca.org.ar y turismo@aca.org.ar

UNIDAD SERVICIAL PALERMO

AUTOPROTECCIÓN PALERMO

Teléfonos (011)4773-7958/7892/ 4771-5198, Int. 128

TALLER PALERMO

Consultas al 4777-7911/4772-7222/4773-7892 o www.acapalermo.com.ar

GOMERÍA PALERMO

Teléfonos 4774-2899, Int. 129/131. Directo 4771-6445

VERIFICACIÓN GRATUITA

Concesionaria FOCBAR S.R.L. Solicite turnos o información al: 4773-7892 (Int. 117) o al 4771-2888 o bien por e-mail:

acapalermotaller@arnet.com.ar o

www.acapalermo.com.ar (no incluye estado de neumáticos).

VALES DE COMBUSTIBLES

Para viajar sin dinero en efectivo.

VENTA DE COMBUSTIBLES CON EL 5% DE DESCUENTO 0800-888-9888

Más información: www.aca.org.ar

VENTA DE FILTROS Y BATERÍAS

Más información www.aca.org.ar

VENTA DE LUBRICANTES CON EL 10% DE DESCUENTO

ESTUDIOS DE PLANIFICACION DEL TRANSITO

ESTUDIOS DE TRANSPORTE URBANO DE PASAJEROS

ASESORAMIENTO PERMANENTES

SEÑALIZACION VIAL INTEGRAL: VERTICAL - HORIZONTAL - LUMINOSA

DISEÑO DE SISTEMAS DE IDENTIFICACION VISUAL

SEÑALIZACION PARA PLANTAS INDUSTRIALES

SEÑALIZACION PARA COUNTRIES

DISEÑO DE PARQUE INFANTIL DE TRANSITO FIJO

CURSOS DE TRANSITO Y SEGURIDAD VIAL PARA INSPECTORES



AUTOMOVIL CLUB ARGENTINO

PARA MAS INFORMACION:

Av. del Libertador 1850 5º piso - C1425AAR - Cap.Fed.

Tel: 011-4808-4222/3/4 - E-mail: plantran@aca.org.ar

PLANIFICACION DEL TRANSITO

SUMA PUBLICIDAD Tel.: 4637-6805 / e-mail: sumapublicidad@yahoo.com.ar

ARG AUTORADIO

Aire Acondicionado
Calefacción
Polarizados
Alarmas - Stereos
Parlantes - Accesorios
Cierre centralizado
Alza cristales
Instrumental vehicular



Gráfica vehicular
Kit de Xenon

Descuentos Socios
ACA
AUTOMOVIL CLUB ARGENTINO

Warnes 715 - C.A.B.A. - Tel.: 4139-6652/54 - Nextel ID: 165*5888
www.argautoradio.com.ar - info@argautoradio.com.ar
Atención online argautoradio@hotmail.com

TALLER RIVADA

de Héctor Anibal Rivada

Reparación de Automóviles y 4x4
CHAPA Y PINTURA
Mecánica Integral

TALLER SELECCIONADO
ACA
AUTOMOVIL CLUB ARGENTINO

Sistema de Control de Carrocería Neumático
Cabinas Presurizadas - Horno de Secado

Humbolt 1344 - Cap. Tel.: 4773-7242

M & P ACCESORY

Servicio Técnico
ROVER / LAND ROVER

Blindaje de cristales - Polarizados
Equipamiento 4x4 - Taller y Repuestos
Importación de repuestos - Envíos al interior

Servicio puerta a puerta
Av. San Juan 3817 - Capital
Tel./Fax: 4931-5092 / 4932-6749
Nextel: 54*279*2957
mandpaccessory@speedy.com.ar



ISUZU TOYOTA LA BIELA

Seleccionado ACA



MECANICA
CHAPA / PINTURA
ELECTRICIDAD
INYECCION ELECTRONICA

JULIAN ALVAREZ 1825 CAP FED.
Tel/Fax: 4864-8465 • 4866-1037
www.tallerlabiela.com.ar - consultas@tallerlabiela.com.ar

JOSE M. BAO BRT

Servicio Integral del Automóvil

1971 - 2008
37 Años
A su servicio

Especialidad en Inyección Electrónica

DESCUENTOS SOCIOS
ACA
AUTOMOVIL CLUB ARGENTINO

Diagnósticos Computarizados
La Pampa 4522/24 - Capital - 4522-0838
brtinyeccion.com info@brtinyeccion.com

Center car's

Descuentos a socios ACA

POLARIZADOS 3M
Casas - Oficinas - Edificios

PROTEJA SUS CRISTALES
LAMINAS DE SEGURIDAD
ALARMAS
Casas Autos Motos
AIRE ACONDICIONADO

CARICANCHA 1291 Esq. Av Asamblea 451 - TEL: 4924-4224



INYECCION ELECTRONICA

NACIONALES - IMPORTADOS

- Diagnóstico Computarizado GRATUITO
- Electricidad del Automóvil
- Baterías Bosch - OFERTA



Eduardo Inyección
40 años en la zona

Constitución 3748 - Capital 4922-0188

INYECCION ELECTRONICA edu-center

MECANICA INTEGRAL

CONTROL ELECTRONICO COMPUTARIZADO

TRABAJOS GARANTIZADOS ATENCION PERSONALIZADA

Descuentos a Socios del **ACA**
AUTOMOVIL CLUB ARGENTINO

Hidalgo 1695 Cap. Fed. - Tel/Fax: 4857-5608
www.inyeccioneducenter.com.ar
E-mail: educenter@ciudad.com.ar

Chapa y Pintura

Cabina Presurizada
Banco Chapista

Mecánica - Aire Acondicionado
Sacabollos

CarTec
de Hugo Guzmán

Bdo. de Irigoyen 2387/89 Vicente López
4756-0890 - Tel/Fax: 4756-0914 - Nextel: 546*1957
hugo_cartec@hotmail.com



CHAPA Y PINTURA

CABINA HORNO PRESURIZADA
Laboratorio Color por Computación

Bancada de Estiramiento de última generación

Desc. Socios ACA

TALLER **PRECONE**



Av. J. M. Moreno 1462/64 - Capital Federal
4923-4711 - www.precone.com.ar

Inyección Electrónica Roberto motor Sport



Diagnóstico Computarizado GRATUITO
Control Sistemas de: Inyección - Air-Bag - ABS - 4x4

25 Años en la zona

Av. J.M. Moreno 996 - Capital **Roberto motor Sport** Tel.: 4924-8449

Taller SANTOS DUMONT

Nacionales e Importados

MECANICA - CHAPA Y PINTURA
TRABAJOS DE SACABOLLOS
CABINA DE PINTURA PRESURIZADA
ALINEACION Y BALANCEO

ATENCION A EMPRESAS Y COMPAÑIAS DE SEGURO

ACA
Taller Autorizado
Descuentos a socios

Sucursal Belgrano: Mendoza 4368 - Capital
Tel.: 4544-7752 - Cel.: 15 5467-3787 - ID: 607*10205 - e-mail: info@sdtalleres.com.ar



famat

La experiencia de una marca a su servicio

BATERIAS DE LIBRE MANTENIMIENTO
CALCIO - PLATA

Venta y Colocación
Diganóstico Eléctrico Computarizado

Su Automóvil merece lo Mejor!

Fgta. Pte. Sarmiento 1537 - C.A.B.A.
(011) 4582-1648 - Lin. Rot. www.famat.com.ar

Descuento Especial a Socios del **ACA**

Baterías para Motos

Baterías para Náutica

Zonas para distribuidores a nivel nacional



AUTOPARTES EUGENIO

de Transmisión Total S.R.L.

CAJAS DE VELOCIDAD - DIFERENCIALES
TAPAS DE CILINDRO - CIGUEÑALES
ARRANQUES - CARBURADORES
ALTERNADORES - INYECCIÓN
MULTIPUNTO - MONOPUNTO

4581-1958 4582-8895

AVDA. WARNES 1654 CAPITAL juanyeu@tion.com

COMPRESOR TOTAL

de Transmisión Total S.R.L.

COMPRESORES PARA
AIRE ACONDICIONADO

venta reparación
colocación
recambios
nuevos y usados

Garantía
1 año

TODAS LAS MARCAS Y MODELOS

4581-1958 4582-8895

Avda. WARNES 1654 Cap. juanyeu@tion.com

MERCOBAT S.R.L.

BATERÍAS

OPTIMA
BATTERIES

Alta Descarga para Arranque.
Ciclo Profundo para Servicios.



■ AUTOMOTORES ■ NAUTICA
■ CASAS RODANTES

Ⓜ BOSCH Ⓜ VARTA Willard

PANELES SOLARES - CARGADORES

Envíos al interior.

Av. Maipú 3386 - OLIVOS Santa Elena 576 - BARRACAS

Vte. López - Pcia. Bs. As. C.A.B.A.

Tel./ Fax (011) 4799 7824 Tel. (011) 4301 0438

mercobat@fibertel.com.ar - www.mercobat.com.ar

TALLER INTEGRAL DEL AUTOMOTOR

MC Service
CAR

Nacionales
e Importados

MECÁNICA
AIRE ACONDICIONADO
TREN DELANTERO
ELECTRICIDAD

10% m. de obra



4544-2480

PEDRO IGNACIO RIVERA 2761

entre Moldes y Vidal Cap. / mcservicecar@gmail.com

www.mcservicecar.com.ar

GTA GNC

NEUMÁTICOS

BRIDGESTONE
Firestone

■ Alineación y balanceo
■ Mecánica Integral
■ Amortiguación Frenos
■ Llantas, Lubricantes y Filtros

galvezautotuning@yahoo.com.ar

4556-0399 4554-6077

ALVAREZ THOMAS 1347 (1427) CAPITAL



CARFUN



Fundas
en el acto

Cubre
Trompas

Cubre
Coches

Fábrica Tarjetas de Crédito

Tapicería

R. E. de San Martín 328 4855-1990 4139-7630/31

Warnes 902 AUDIO Y SONIDO 4856-7381

www.carfun.com.ar info@carfun.com.ar

BELGRANO NEUMÁTICOS

MICHELIN GOOD YEAR

Continental PIRELLI

PRECIOS DE FÁBRICA

ALINEACIÓN - BALANCEO COMPUTARIZADO
MECÁNICA EN GENERAL

DESCUENTO A SOCIOS A.G.A.

tel. fax 4555-5213

JORGE NEWBERY 3422 CAPITAL

INYECCIÓN ELECTRÓNICA

Nacionales e
Importados
4 x 4



Automecánica

Avanzada

Banfield

10% m. de obra



SISTEMA DE FRENOS
A.B.S. - AIR BAG
COMANDOS DE
CLIMATIZACIÓN
CONTROL DE
TRACCIÓN
CAJAS
AUTOMÁTICAS
TABLEROS
BUTACAS
CORRECTORES
DE FAROS
MECÁNICA
INTEGRAL

LIQUI
MOLY

SEMATUR WATVAL PATRIOT POWER

aabanfield@speedy.com.ar

H. IRIGOYEN 7224 BANFIELD 15-4994-4180 4202-7032 4242-6571

FITZ ROY AUTOMOTORES

SERVICIO INTEGRAL

SUZUKI.

CHEVROLET GRAND VITARA

SERVICIO MULTIMARCA TRABAJOS GARANTIDOS

REPUESTOS Y ACCESORIOS ORIGINALES

CHAPA Y PINTURA

CABINA DE PINTURA: LABORATORIO DE COLORES

COPIAMOS COLOR ORIGINAL

BANCO ESTIRADO DE CARROCERÍAS

GUATEMALA 5667 / 71 CAP. / dariosanchez@gmail.com

4771-8572 4778-1824 / 5

CONVIERTA SUS FAROS A LUCES XENON



Mayor luminosidad
300% más luz que
los sistemas
convencionales
Ahorro de consumo
Sólo 35 watts.
Mayor vida útil
3.500 hs vs 350 hs.
Mayor Seguridad
Luz blanca similar a
la luz del día
Adaptable a todo
vehículo

BIFOC

4780-5182 / 5474

www.bifoc.com.ar xenonbifoc@fibertel.com.ar

CITROËN PEUGEOT

REPUESTOS ORIGINALES IMPORTADOR DIRECTO

VENTAS POR MAYOR Y MENOR - ENVÍOS AL INTERIOR

AUTOMÓVILES
ARROYO S.A.

Tel. Fax 4361-5663 / 2200

AVDA. ING. HUERGO 1463 CAP. arroyosa@speedy.com.ar

RADIADORES CALEFACTORES

Nacionales e importados
TANQUES de NAFTA y GASOL

BOMBAS de AGUA
CONDENSADORES

LIMPIEZA DE
CIRCUITO DE
AGUA

\$150
refrigerante
incluido

Reparaciones
en general y nuevos

Recambios

en el
acto

RADIADORES
MELO

4784-3552

MANUEL UGARTE 2744

CAP. entre MOLDES y VIDAL

DESCUENTOS A.C.A. EN MANO DE OBRA

TESLER Inyección

SERVICIO ESPECIALIZADO

ABS / AIR BAG / ELECTRICIDAD / CHIP DE
POTENCIACIÓN / REPARACIÓN
DE CALCULADORES

4671-7489

AVELLANEDA 4271 CAP.

www.teslerinyeccion.com.ar



CROMADOS

REPARACION Y CROMADO
DE ACCESORIOS PARA
AUTOMÓVILES
REPARACIÓN ACCESORIOS
DE COCHES IMPORTADOS
Y DE COLECCIÓN
CROMADO SOBRE ALUMINIO
ESPECIALIDAD EN MOTOS



ANTONIO PEDUTO

ALMIRANTE F. J. SEGUÍ 2541 4581-1387

a media cuadra de WARNES al 1700 (1671) Capital

SERVICIO OFICIAL

DUBLIN
MOTORS S.R.L.



Revisión Gratuita

- * CHAPA Y PINTURA
- * REPUESTOS
- Envíos al Interior
- * Atención de otras marcas



Service Especializado

Donato Alvarez 247 - Capital Tel./Fax:
dublinmotors@hotmail.com 4632-9414 / 3673

Para CITROËN



REPUESTOS-SERVICIO

Diagnóstico
Computarizado

NAITËN S.R.L.

Av. Vélez Sarsfield 1691-Capital
Tel.4301-4848 - naitensrl@hotmail.com



Taller Angel

CHAPA Y PINTURA

Cabina de Pintura
Granizo abolladuras



Cel.: 15 - 5615 - 2011
Cel.: 15 - 5712 - 8804

Zuviria 5635 - Cap. Fed.

ID *578*3559

DIEGO

POLARIZADOS

- * AUDIO
- * ALARMAS
- * AIRE ACONDICIONADO
- * ACCESORIOS

Tel.: 4659-8491 - ID 591*5040
Güemes 7 - Haedo - a 300 mts. de ShowCenter

SERVICIO INTEGRAL DEL AUTOMOTOR

PABLO DEL NEGRO

Inyección - Tren delantero - Frenos
Distribuciones - Repuestos Originales

TURBOS

Linea Completa Original
Autos - 4x4 - Utilitarios
Diagnósticos - Potenciación

Av. De los Incas 5143 - Capital - Tel.: 4523.9089

PARTES DE MOTOR DANES

CIGÜEÑALES - BIELAS
TAPAS



TODAS LAS MARCAS
N. ZELANDIA 4889 - CAP. FED.
ALT. WARNES 1450
NEXTEL: 151*7066
dalton031@hotmail.com

4856-6955
4857-2133

BUJIPAR

S.A.
EL MUNDO DE LAS BUJIAS

- Champion - N.G.K.
- Bosch - Beru
- Motorcraft - Eyquem
- M. Marelli
- Nippondenso - A.C.
- Wega - Kessel
- Ferrazi - Doduco
- Hit - Mallory
- Maxicap
- Bobinas - Competición
- Náutica - Motoserras
- Motos - Bujias Incandescentes
- Distribuidores - Juegos de Cables
- Tapas - Rotores
- Condensadores
- Platinos

Adm. y Ventas: Humboldt 13 (C1414CSA) BUENOS AIRES
☎ (54-11) 4854-1534 • (54-11) 4854-0559 • NEXTEL: 397*1492
E-mail: bujipar@argentina.com • bujipar@hotmail.com

DISTRIBUIDORA Silvana

FAROS - PARILLAS - TUERCAS ANTIRROBO - TAZAS

- También te ofrecemos
- ☑ Lubricantes
 - ☑ Cambio de aceite y filtro
 - ☑ Mecánica Ligera

-10% a socios



Av. Monroe 3840 - Capital - 4545 6190 - 4545 6580 - E-mail: distsilvana@hotmail.com

COMPRO AUTOS

Con o Sin Deudas
En Cualquier estado

EFFECTIVO YA!!!

Tel.: (011) 4899-1407
Cel.: 15-5496-5670

MotorCheck

SERVICIO TECNICO ESPECIALIZADO



- ☑ Chips de potenciación Nafteros y Diesel
- ☑ Inyección electrónica - Airbags - ABS
- ☑ Inmovilizadores - Llaves Codificadas
- ☑ Tableros e Instrumentales Digitales



Av. Rivadavia 10250 - Villa Luro (5411) 4635.6661 info@motorcheck.com.ar

"EL AS" Taller Integral

- Banco de Chapista
- Cabina de Pintura
- Sacabollos
- Taller de chapa
- Pintura y Mecánica



Manuela Pedraza 3352 - Capital ☎ 4543-8680

PARABRISAS

CRISTALES PARA EL AUTOMOTOR
NACIONALES - IMPORTADOS

Venta y Colocación

Polarizados - Grabado de Cristales - Trabajos en el Acto

CASAS Y EDIFICIOS

Rodríguez Peña (22) N° 4404 ID NEXTEL: 276*633 Tel: 4752-1196
V. Lynch - San Martín E-mail: cristaleswalter@yahoo.com.ar 4839-0220



Colocación a Domicilio

Pioneer
 www.pioneercaudio.com.ar
STEREOS - PARLANTES
 Venta - Instalación - Service

AUDIO • ALARMAS • AIRE ACOND.
 alzacristales - trabapuertas

AMERICARS Av. San Juan 2100
 4305-4200 / 4334
 www.americars.com.ar

CAJAS AUTOMATICAS
 PROMOCION EN SERVICIOS DE CAJAS

Reparacion de **CONVERTIDORES** todas las marcas

envios al interior - tarjetas

TALLER AUTORIZADO MITSUBISHI MOTORS IMPORTADORES - EXPORTADORES **DE MARCO HNOS. SRL.** TALLER AUTORIZADO ZE

24 de NOVIEMBRE 561 Cap. Fed.
 Tel. 4931-7488 Tel./Fax 4931-4410

EQUIPAMIENTOS 4x4

FUNDAS en el acto
 LONAS y CAPOTAS para PICK-UP
 COBERTORES JAULAS - DEFENSAS CUBRETROMPAS
 COLOCACIONES TODOS LOS MODELOS / ENVIOS AL INTERIOR
 Accesorios - Cubre Coches - Guardaplast - Tapizados en Cuero

Fábrica Warnes 1070 EQUIP Warnes 1070 Capital
 tel/fax 4855-5234
 www.warnes-equip.com.ar

PORTAEQUIPAJE VALIJA DE TECHO
 p/ todo tipo de vehiculo varios modelos y medidas

PORTATABLAS BARRALES PI/ CUPULAS PORTA BICIS
 p/ vehiculos con o sin goteron doble cabina y 4 x 4

EQUIPAMIENTOS - ACCESORIOS envios al interior

FABRICACION Y VENTA **BALCARCE 528**
 Complementos Deportivos S.A.I.C. V. Martelli / 4709-0980
 www.complementosdeportivos.com cdsa@arnet.com.ar

Visitenos en **FABRICANTES EN PUNTO WARNES** Warnes 922 Cap.

INYECCION ELECTRONICA

TALLER GAZZOLA

NUEVO SERVICIO de Scaneo y diagnóstico a domicilio
 Atención a talleres, Agencias y Concesionarios
Mario Bravo 948 Cap. Fed. 4863-4998
 www.tallergazzola.com.ar

ABOLLADURAS Y GRANIZO

Repere su AUTO afectado por GOLPES o GRANIZO en el DIA SIN DAÑAR su PINTURA ORIGINAL

DANIEL PAPALEO
 Garcia de Cossio 6560 Capital
 4642-3249 - (15) 4409-2063

MAZDA SUZUKI SUBARU

REPUESTOS

Importador Directo **CJ.IMPORT**

Humboldt 199 Cap. 4855-8293 / 4854-3431
 cjimport@ciudad.com.ar - Envíos a todo el país.

Concesionario Oficial, Motores Marinos, Grupos Electrónicos, Equipos de Riego y Repuestos

DEUTZ

RECTIFICACIONES ACOSTA
 LOS PATOS 3270 Capital Federal
 Tel. 4911-7787 - Fax 4911-4640
 deutzacosta@sinectis.com.ar
 en MAR DEL PLATA: (0223) 4800413

PROTEJALOS

con el UNICO **GUARDAPLAST** LEGITIMO

Nuevos ACCESORIOS

Informes (Lun. a Vier 7 a 14hs)
 4750-5692/5483 - www.guardaplast.com.ar

REPUESTOS PARA VEHICULOS JAPONESES Y COREANOS
 TODAS LAS MARCAS

NIPPON MORON MITSUBISHI MOTORS DISTRIBUIDOR OFICIAL

Morón: Avda. Hipolito Yrigoyen 590
 Tel: 4696-3550 Tel/fax: 4696-3467
 info@repuestosnippon.com.ar www.repuestosnippon.com.ar

OPTICAS y FAROS AUXILIARES todos los modelos

Valeo Iluminación
 N° 1 en Faros Originales

encendido silvio s.a.
 ★ 33 Años Bien Iluminados ★
 0800-444-0025
 esilvio@fibertel.com.ar / www.valeo-argentina.com.ar

REPUESTOS ORIGINALES
 Mecánica - Chapa & Pintura
 Sistemas Electrónicos
 Check Engine - Inyección

MITSUBISHI MOTORS **AutoTEST** Service Oficial Autorizado

Bulnes 29 Capital 4864-7141
 mitrep@datamarkets.com.ar | envíos al interior
 www.servicemitsubishi.com.ar

SERVICIO TECNICO ESPECIALIZADO CHRYSLER

Jeep Dodge

STARTECH Alv. Thomas 2635
 www.startechonline.com.ar Cap. • 4522-7645

PEUGEOT
 Red oficial de Asistencia
REPUESTOS Y ACCESORIOS ORIGINALES
 Ventas por mayor y menor
 Despachos diarios a todo el país

Reparación de calculadores de inyección
 Chips de potenciación todas las marcas
 Especialidad motores turbo

Reparaciones Mecánicas y Eléctricas
 Mantenimiento Programado
 Trabajos con 1 año de gta. directa de Peugeot Citroen Arg. S.A. (Materiales y M/O)

AG 2 AÑOS DE GARANTÍA

FLEXIBILIDAD CONFIABLE

Aniceto Gómez S.A.
 Consulte sobre agente más cercano
 Tel/Fax: (54 11) 4734-1708 • www.ag.com.ar

FABRICAMOS LA MEJOR FUNDA ARGENTINA
 CUERO ECOLOGICO Y PANAS TOTALMENTE ACOLCHADAS
 VENTAS POR MAYOR Y MENOR

CUBREAUTOS EUROFund

Nueva Dirección: Juan B. Justo 6087/99
 Capital - C1416 - Tel: 4582-8072

AUTO-ASIST S.R.L.
 Av de los Constituyentes 5750 Cap. 4571-3557
 División chapa y pintura (Gtia. 3 años PPG):
 Albarellos 2342 Cap. - consultas@autoasist.com.ar
 autoasist@autoasist.com.ar / www.autoasist.com.ar

4x4 RUEDA LIBRE TODAS LAS MARCAS

Importador Directo **AVM** 4854-0360
 correo@walger.com.ar

CAJAS AUTOMÁTICAS ZANESE MIEMBRO A.T.S.G. (Automatic Transmission Service Group)

50 años de experiencia brindando un servicio de alta calidad



- Reparaciones
- Service
- Ventas
- Controles Computarizados
- Importador directo de repuestos
- Envíos al interior
- Tarjetas de crédito

Av. de los Incas 5423 (1427) - Bs. As. / Tel.: 4522-7669 - Tel./Fax: 4522-5826
www.cajasautzane.com.ar / informes@cajasautzane.com.ar

REFRIGERACIÓN ARGENTINA

Servicio Técnico - Aire Acondicionado
Reparación e Instalación - Split - Compactos y Centrales - Cámaras frigoríficas
Heladeras comerciales y Familiares
Abonos y Mantenimiento.

Tel: 4639-5784 / Cel: 15-6094-4619
Nextel: ID 572*1041
www.refrigeracionarg.com.ar
refrigeracionargentina@hotmail.com

Descuentos Socios A.C.A.

PARABRISAS

Av. J. B. Alberdi 7220/30
4686-2804

Av. Alvarez Jonte 4240
4566-9458

AUTO GLASS

www.autoglass.com.ar

GONTEL

¡TODO EN GOMA!

AUTOMOTOR E INDUSTRIA
CORREAS - BURLETES - CAÑOS - ALFOMBRAS
PLANCHAS - PISOS - TACOS

ARTÍCULOS **PIRELLI**

Av. WARNES 975 - Capital Federal
Tel./Fax: (011) 4855-8352 y rot.
E-mail: contacto@gontel.com
www.gontel.com

BLINDE SUS CRISTALES POLARIZADOS PARA EDIFICIOS

HASTA 18 CUOTAS SIN INTERES

Descuentos Socios ACA

SOLAR SYSTEM

4921-1861
4922-2285



www.solarsystem.com.ar info@solarsystem.com.ar
AV. JUAN DE GARAY 3576 BUENOS AIRES

F.A.M. Alejandro E. Rey

DIRECCIONES HIDRAULICAS

SERVO ASISTIDAS
NACIONALES E IMPORTADAS

Descuentos a Socios del ACA

Avda. Jorge Newbery 4350/54
Capital Federal - Tel: 4854-3624

Turbo Salta

CENTRO INTEGRAL DE TURBOALIMENTADORES

VENTA de TURBOS - RECAMBIOS
REPARACION - MANTENIMIENTO



AUTOMOVILES - CAMIONES - COLECTIVOS - CAMIONETAS
MAQUINAS AGRARIAS Y PESADAS

SAN PEDRITO 438 * TEL.: 4637-3187

HYDRO DYNAMIC

DIRECCIONES HIDRAULICAS ELECTRICAS

RUTA 8 KM. 34 (PTE. ILLIA 6325) J. C. PAZ
TEL/FAX: 02320-434000 / 4667-1894
Móvil: (011)15-4935-5767



E-mail: hydrodynamic@hotmail.com

DIRECCIONES HIDRAULICAS ELECTRONICAS - ELECTRICAS

SERVICIO - INSTALACIONES - AUTOMOVILES - MICROS - CAMIONES - 4 X 4
MANGUERAS HADRAULICAS TODOS LOS MODELOS - PRUEBAS GRATUITAS

DIRECCIONES MECANICAS - HIDRAULICAS

RECAMBIOS SERVICE 02320 434000

DIRECCIONES ASISTIDAS
HIDRAULICAS ELECTRICAS ELECTRONICAS
TEL: 4667 1894

E-mail: hydrodynamic@hotmail.com

glass argentina

www.puntoglassargentina.com.ar

REPARACION Y CAMBIO DE PARABRISAS A DOMICILIO
GRABADO DE CRISTALES

TE.: 4588-3780 / CEL.: 15-5996-5200 / CEL.:15-3627-2532 / ID: 600*390 / ID: 600*4310

Herrajes - Cerrajería

MANOLO

Algo diferente

Herrajes en general
Cerraduras
Service de puertas de cristal
Cajas fuertes
Rejas de seguridad

Puertas Blindadas

Precios especiales
Obras / Consorcios / Profesionales

Sarmiento 1333/35 Cap. Fed. - Tel: 4371- 8711 / 4372 - 1189
Hipólito Yrigoyen 9091 Lomas de Zamora Tel: 4244 - 0377
www.herrajesmanolo.com.ar info@herrajesmanolo.com.ar

BASTA DE SARRO !

Solución económica y definitiva

Sistema magnético que libera impurezas a sus cañerías



IONIS INDUSTRIAS IONIS

Economice y Optimice su vehículo !!
Genera un ahorro de consumo de un 10 a un 30 % de acuerdo al modelo de vehículo

Embarcaciones
Omnibus
Camiones

Nuevo !!
IONIS FUEL

Calderas Sanitarios Natorios Electrodomésticos Sistemas de Calefacción
ATENDEMOS COMERCIOS, INDUSTRIAS, COUNTRIES Y ZONAS DEL INTERIOR

INDUSTRIAS IONIS S.R.L.: AVDA. BELGRANO 2850 1ºPISO CAPITAL Tel.Fax **4957 - 5162 / 4957 - 5182**
www.ionis.com.ar info@ionis.com.ar

COMPRO BAULES LOUIS VUITTON



4822-7266/7999

DIVISIÓN CRISTALES Casa D'Alessio **DIVISIÓN CERRAMIENTOS**

- Vidrios
- Cristales
- Mamparas
- Espejos
- Blindex

Cerram. en aluminio-Lavaderos
Balcones-Mosquiteros-Patios-Techos

Renueve su vieja ventana de hierro o madera por una de ALUMINIO - SIN ALBAÑILERÍA -

Av.Pavón 4237 Capital **4925-3020** casadalessio@hotmail.com

AUTOMATICICE SU PORTON

ACCEDA AL CONFORT Y LA SEGURIDAD

- Levadizos, corredizos batientes.
- Reformas de todo tipo.
- Presupuesto s/cargo.
- Tarjetas de Crédito.

Dto.Alvarez 1694 - Cap
4585-9217/4643

Automatizaciones **GUERRA**
www.agautomatizaciones.com.ar

PISCINAS

EN HORMIGON ARMADO MONOLITICO



GARANTIA 20 AÑOS

Iluminación · Filtros · Bombas
Calefacción · Cerramientos

SOLADOS

M. Fierro 4135 Itzaingó 4481-2657 www.solados-pools.com.ar

ESTEREOS
ALARMAS
PIERRE CENTRAL
FILM ANTI VANDALISMO

POLARIZADOS

edificios y oficinas

VENTA DE FILM PARA POLARIZADOS

LUCES DE XENON
TODOS LOS MODELOS
VENTA X MAYOR Y MENOR
Consultar Precios

SOLAR CHECK

Todas las tarjetas de crédito

- Reparación Aire Acondicionado
- Calefacción
- Electricidad del Automóvil

Juan B. Justo 3315 - Cap. Fed. **4585-0821**

PROTECCION DE BALCONES

**¡ SI PARA TUS CHICOS QUERES PROTECCION !
CERRA TU BALCON**

La BOUTIQUE del HIERRO®

- Protección de Ventanas = Piletas
- Rejas de Seguridad = Bauleras

COMPRE BIEN **SABIENDO A QUIEN**

Teléfono Tel/Fax
4772 1245 // 4772 4527

Thames 937 - Capital Federal
laboutiquedelhierro@gmail.com
www.laboutiquedelhierro.com

al servicio **47 AÑOS** del cliente

Unicas con doble alambre de seguridad

VACACIONES EN LIBERTAD

Disfrute cómodamente a una cuadra del mar.

en **gesel**

Dúplex para 4 a 6 pers.

(011) 15-6450-9319

La Barrera

lava autos

\$10 DESCUENTO EN UN LAVADO DE CARROCERIA

Válido de lunes a viernes

VENC. 27/03/09
PRESENTAR CUPON

PALERMO: Soler 5601
PALERMO: Av. J. B. Justo 1502
MARTINEZ: Av. Santa Fe 2757

La Barrera

lava autos

\$10 DESCUENTO EN UN LAVADO DE CARROCERIA

Válido de lunes a viernes

VENC. 27/03/09
PRESENTAR CUPON

PALERMO: Soler 5601
PALERMO: Av. J. B. Justo 1502
MARTINEZ: Av. Santa Fe 2757

La Barrera

lava autos

\$10 DESCUENTO EN UN LAVADO DE CARROCERIA

Válido de lunes a viernes

VENC. 27/03/09
PRESENTAR CUPON

PALERMO: Soler 5601
PALERMO: Av. J. B. Justo 1502
MARTINEZ: Av. Santa Fe 2757

Taller **ALL-CAR'S**

- Sistema cimputarizado de colores
- Cabina presurizada
- Banco de estiramiento
- Financiación

FIAT, CHEVROLET, Ford, Peugeot, VW, Audi, BMW, Mercedes

Maza 472/74 - BOEDO - ID:548*9990//165*1087 - Tel.: 4932-4047

MH MOLLO Hnos. e Hijos

SERVICIO ELECTRICO INTEGRAL DEL AUTOMOVIL

AIRE ACONDICIONADO
VENTA Y REPARACION DE COMPRESORES

Distribuidor en Bs.As.

TARJETAS DE CREDITO

EL SALVADOR 4191 - Tel. 4864-7082 Fax: 4863-3262 / GASCON 1511 - Tel. 4863-4754 Capital
E-mail: consultas@mollohermanos.com - www.mollohermanos.com

LNA TALLER INTEGRAL

REVISE SU AUTO GRATIS

Mecánica - Chapa - Pintura - Tuning
Inyección electrónica - Electricidad - Calefacción
Radiadores - Parabrisas - Cabina
Restauramos autos
Rectificamos tapa de cilindros y motores

GESTORIA - AUDIO

CHOCÓ??? NO PAGUE Consúltenos
Reclamos a Terceros

OFERTA Pintura Baja \$ 1.800.-
TARJETA - CHEQUES
Mejoramos su Presupuesto

Colonia 275 P. Patricios 4942-6195 / 4942-9266 (Fax)
Uspallata 2754 Bs. As. 4308-4600

CARLOS JOSE FRANZI S.R.L.

TECNOLOGIA DE AVANZADA
MECANICA EN GENERAL

Inyección electrónica con diagnóstico computarizado

BOSCH Service

Isabel La Católica 777 Cap. Tel/Fax 4301-4959
E-mail: tallerfranzi@hotmail.com

CHAPA Y PINTURA

RETIRAMOS Y ENTREGAMOS EL AUTO A DOMICILIO

SACABOLLOS

Descuentos Socios **ACA**

CarTec II s.r.l.

Cabina Presurizada
Banco de Estiramiento Computarizado

Vélez Sarsfield 1841 4836-0406/1930 Martínez
Cuyo 2138 4717-0484 Martínez / cartecdos@sinectis.com.ar

ELECTROMECHANICA VIDAL

MECANICA EN GENERAL NAFTA Y DIESEL

ENCENDIDO - ELECTRICIDAD DEL AUTOMÓVIL
INYECCIÓN ELECTRÓNICA - TABLEROS - INSTRUMENTAL
FRENOS - TREN DELANTERO - EMBRAGUE - VENTA DE BATERÍAS

MAZA 570 - C1220ABB - Cap. Fed.
Tel: 4931-2396 - 15-6992-8685 - ID:272*5413

Recti CAR Servicios de Carlos A. Ramos

- Rectificación de Motores Diesel o Nafteros.
- Vehículos convencionales ómnibus y tractores.
- Rellenos de tapas de cilindros/block.
- Encasquillados para GNC.

SACAMOS, RECTIFICAMOS Y COLOCAMOS SU MOTOR Y TAPA DE CILINDROS.

UNICA DIRECCIÓN

Salcedo 3747 - Cap. Fed. T.E.: (54-11) 4921-7882/1858

CHAPA Y PINTURA AUTAL

Desde 1983

Cabina de pintura
Computadora de colores

Repintado **ACA** Descuentos Socios **ACA**
36 meses de garantía

SACABOLLOS
SIN DAÑAR LA PINTURA

¿LO CHOCARON?
NO SE PREOCUPE
LE REPARAMOS SU VEHICULO SIN COSTO

TRAMITE TOTAL EN COMPAÑÍAS DE SEGUROS

Av. Congreso 5976 - Villa Urquiza, Capital / e-mail: autal@hotmail.com / Tel. 4572-6365

INYECCION BELGRANO

AIRE ACONDICIONADO

- INYECCION NAFTA Y DIESEL
- BOMBAS INYECTORAS
- TURBOS
- CARGA DE GAS Y REPARACIONES
- EMBRAGUES Y CAJA DE CAMBIO
- DIRECCION HIDRAULICA
- FRENOS
- TREN DELANTERO
- CHAPA Y PINTURA

SERVICIO MULTIMARCAS
TODAS LAS TARJETAS
Socios **ACA** Descuento 10% EN MANO DE OBRA

RECARGA DE GAS \$ 95.-

Av. Forest 1246 - CP 1427
Capital Federal Tel: 4554-8291
L. a V. 8 a 19 hs. Sáb. de 9 a 13 hs.

NAVARRRO producciones Tel.: 4371-2618 / 4373-1079 - ventas@navarroproducciones.com.ar

PLASTIFICADOS



ALTO TRÁNSITO
Pulidos sin Polvo

Colocación y Arreglos
HIDROPLASTIFICADO
Sin olor - seca en 3 hs.

4953-6639

elmailto:enysur.1@hotmail.com

Garantía Real por escrito

FILTRACIONES

SOCIOS ACA
10% DTO.



30 AÑOS DE EXPERIENCIA
GARANTIA ESCRITA

Colocación de membranas
Terrazas y Embaldosados
Reparación de Techos de Tejas
Pintura frentes y medianeras
Pinturas Impermeabilizantes

At.a Consorcios y Administraciones

4552-3573

Gral. E. Martínez 835 - Cap.

PLASTIFICADOS

Y PULIDOS de PISOS de
PARQUET y MOSAICOS

COLOCACION-ARREGLOS

Hidrolaqueado sin olor

Nuevo Método: SIN POLVO

Todas las tarjetas

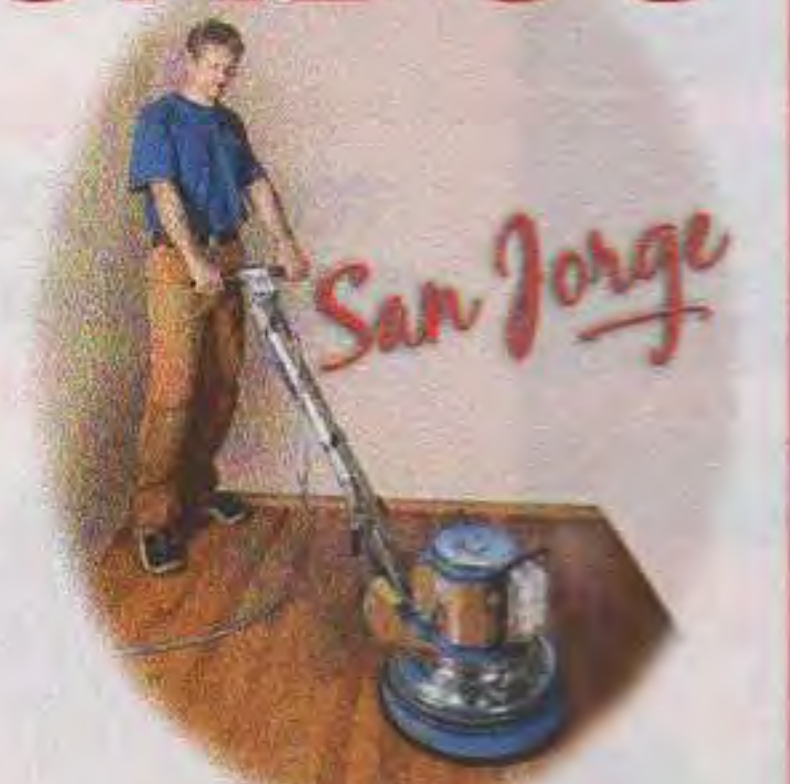

15 5405-5463

4865-5463

San Jorge: Jean Jaures 441 Capital



Fábrica de
MOSQUITEROS

CERRAMIENTOS DE ALUMINIO

TECHOS DE POLICARBONATO

ID: 555*145

MAMPARAS de BAÑO

4642-6335 / 15 5428-0421

PULIDO Y PLASTIFICADO

Las Pirámides



Colocación y Reparación

Pisos de Parquet y Mosaico

Sistema SIN POLVO

HIDROLAQUEADO

ALTO TRANSITO

Garantía Escrita 10 años

4862-5269

Atendido por su Dueña

SIDHATA
TAROT

Terapia a
Vidas
Pasadas

más de 20 años
DANDO AYUDA
A TODO NIVEL

www.sidhata.com

MENCIONANDO ESTE AVISO
OBTENGA 1 SESIÓN AL

50%
de descuento

Estomba 1065 PB 6 **4554-1569**

J.E Plastificadora



Colocación pisos
de madera

Hidrolaqueado

Arreglos en general
Mosaicos-Mármoles

PETRI LAC
MELA CRIL

Aplicador Autorizado

Asesoramiento sin cargo



Sánchez de Bustamante 814 Capital

4864-9469 - ID: 607*10390

www.jeplastificadora.com.ar

FABRICA DE PILETAS DE LONA



Con Lona Camionera Estampada

Nº 1 - 090x140x040: \$ 120

Nº 2 - 200x140x050: \$ 220

Nº 3 - 250x160x065: \$ 340

Nº 4 - 300x200x070: \$ 450

Nº 5 - 320x220x080: \$ 560

Nº 6 - 400x220x085: \$ 700

Nº 7 - 460x250x085: \$ 950

Anaconda Argentina

Beazley 3747 - Tel: 4911-7649

www.camping-anaconda.com.ar

CERRAMIENTOS INTEGRAL



Techos Corredizos - Balcones - Lavaderos
Jardines de Invierno - Div. Oficinas
ALUMINIO - POLICARBONATO

Presupuestos sin cargo
J. B. JUSTO 5679

4582-6524

Plastificados RICHARD

Pulido-Plastificado e Hidrolaqueado
de Pisos de Parquet

Brillante - Semimate - Mate
Presupuesto sin cargo y con garantía escrita

4919-9588 4619-1769

Av. Mariano Acosta 2515 Capital Federal

ODONTOLOGIA

Reparaciones en en Acto ^{EXPERIENCIA 25 AÑOS}
Implantes - Prótesis en el Día

BLANQUEAMIENTOS \$ 250

(Promo maxilar Superior e Inferior)

Ortodoncia: Niños y Adultos

Urgencias sin Turno

- Tarjetas - Financiación -

Av. Cabildo 2866 Cap. Tel.:4784-4056

Lun. a Dom de 8 a 23hs

Enlozado de Bañeras y Azulejos

En 3 horas sin quitar del lugar

Plastificado de Pisos

Trabajos Garantidos **4921-9184**

Av. Garay 3567 Cap Fed.

www.enlozadoscristalum.com.ar

TOLDOS CERRAMIENTOS

ALUMINIO-POLIESTER-LONA

POLICARBONATO-TECHO CORREDIZO

Repuestos y Reparaciones

4581-5367 / 4623-3371

Belaustegui 602 Cap. **156-580-5105**

CERRAMIENTOS ALUM - DESIGN

Techos fijos - Corredizos
Divisores Oficina - Mamparas
Policarbonatos - Herrería

Los mejores precios Técnico s/cargo
Consultenos

CHEQUES Y TARJETAS

Av. San Martín 3384 - Capital

www.alumdesign.com.ar **4585-0293**

PILETAS DE LONA

1,45 x 1,00 x 0,40

2,00 x 1,40 x 0,50

2,50 x 1,65 x 0,68

3,15 x 2,00 x 0,65

DOBLE ESTRUCTURA

3,30 x 2,25 x 0,65

3,30 x 2,25 x 0,85

3,70 x 2,50 x 0,85

4,00 x 2,50 x 0,85

4,80 x 3,00 x 0,85

CONSULTE OTRAS MEDIDAS

SOMOS FABRICANTES

GARANTIA 6 AÑOS

CONFECCIONADAS

EN LONA PAMPERO

TODAS LAS

TARJETAS

Las medidas son de ocupación

www.reinplas.com.ar



CUBRE PILETAS

ACCESORIOS

ABIERTO SABADOS Y DOMINGOS

BOMBAS y FILTRO Y BARREFONDO

4612-6954

4637-5245

4298-2239

4231-3078

Dellepiane 2928 (Fte. Premetro) Cap.

Fábrica: A. del Valle 168 (Fte. Estación Llavallol)

ENLOZADO DE BANERAS



LOZA CRISTAL

ATENDEMOS DE LUNES A DOM.

Lozacristal@yahoo.com.ar

TRABAJOS EN LA COSTA

4821-7377 / 155-060-5096

0348-844-0892 Soler 3420 Cap. Fed.



PORTONES AUTOMÁTICOS Y MANUALES



VIVIENDAS • GARAGES • INDUSTRIAS

Revestimientos en Madera, Chapa, Acero Inoxidable y Bronce
 Levadizos - Corredizos - Batientes
 Guillotinas - Frentes de Rejas - Techos Corredizos
 Mandos para Control Remoto
 Automatización de portones existentes
CONSULTAS SIN CARGO - SOCIOS A.C.A. 5 %
0800 - 444 - 0055
 AVDA. CONGRESO 5783 - Capital - Tel. 4572 - 1868
 www.rintal.com.ar info@rintal.com.ar



CRUZ



El placer de descansar

**COMODIDAD
 GARANTÍA
 CONFIABILIDAD**

**50 modelos
 ALTISIMA CALIDAD**



SLEIGH



TRIPLE FUNCIÓN



UNIBOX



SILLÓN
 CAMA
 REPOSERA

PROMO MOD. UNIBOX
\$ 1.420
 menos 30 %
\$ 994
 ctdo efvo

ENVÍOS AL INTERIOR



www.futonsense.com.ar info@futonsense.com.ar

Suc. Panamericana
 EDISON 2953 MARTINEZ
4717- 3773

Suc. Barrio Norte
 S. DE BUSTAMANTE 2611
4804 -1140

PISCINAS

OLIVOS PARK

35 años en el mismo lugar y con el mismo nombre !!!

Plástico Reforzado con Fibra de Vidrio

ENTREGAMOS EN EL DIA

TODAS LAS MEDIDAS hasta 8.10 x3.50 x 1.40 a 1.80 mts.con desnivel

6 AÑOS DE GARANTÍA SOMOS FABRICANTES CALIDAD PREMIUM

6 CUOTAS CON TARJETAS SIN RECARGO

4799 - 6203

Fáb.Show Room: PANAMERICANA 3375 casi Pte. SAN LORENZO OLIVOS
www.olivospark.com.ar

INDECALCALZADOS

OUTDOOR - FOOTWEAR



www.indecal.com.ar

Avda. Independencia 3355 Buenos Aires Tel. 4931- 2893

METALCER

Protección de Balcones
 Barandas Bauleras
 Rejas de Seguridad
 Protección de Piletas
 Cerramientos de Aluminio
 Línea Módena A 30 New

**El mejor precio de plaza
 Entrega en 48 hs.**

**4584 - 9696
 4581 - 0883**

Juan B. Justo 4660 Cap.

www.metalcer.com.ar informes@metalcer.com.ar

www.scarpieraelbotinero.com.ar

**3 profundidades
 15, 25 y 35 cm.**

modelos hasta 45 pares
tambien a medida

venta telefónica

**0800 - 777 - 0999
 4827 - 0777**

juncal 2718 p.b."1" cap.



15 a 18 pares

12 a 15 pares

PUERTAS PLEGADIZAS

MABEDOOR
MACIZAS ENCHAPADAS

MELAMINA P.D.F.

CIEGAS - REBATIBLES - A MEDIDA

VIDRIADAS Y VITREAUX

con JUNTAS de PLOMO y BRONCE

Venta Telefónica

4244 - 0157

mabedoor@mabedoor.com.ar

www.mabedoor.com.ar



Fábrica Expo Ventas: RIVADAVIA 321 TEMPERLEY BS. AS.



blow



ENVÍOS A TODO EL PAÍS



PROYECTOS

www.mueblesblow.com.ar info@mueblesblow.com.ar TALCAHUANO 1137 casi Avda. Santa Fe L.a S. 9,30 a 20 hs. Dom.16 a 20 hs. 4813 - 2757 / 7895

www.DistribucionOnline.com / HOGAR MAS PRODUCCIONES Tel. 4382 - 8965 / 4853 15 - 6604 - 7686 / 15- 5758 - 4383 masproducciones@ciudad.com.ar

AUDIFONOS

Audífonos Alemanes • Tecnología Última Generación
Reparación todas las marcas, moldes, pilas, accesorios

Obras sociales - Estudios **AmpliMed**
Atención Profesional AUDIOLOGIA

www.amplimed.com.ar

4373-3722/3273

Tte. J. D. Perón 1873 • 3° "A" • (1040) Cap. Fed.

POSTIGOS Y CORTINAS de Maderas

Ferromed SOMOS FABRICANTES

Reparación en Gral. - Madera - PVC - Eléctrica o Manual **Tarjetas de Crédito**
Postigos y Celosías de Madera con movimiento

Descuentos y Facilidades p/Consortios **15-5250-9868**

MEDRANO 143 CAP. | LAPRIDA 1286 CAP.
☎ **4958-1988** ☎ **4822-9989**



Hotel "Maiten"

★★★

Contamos con habitaciones confortables con cable, calefacción y música funcional, mini gimnasio, estacionamiento propio, salón comedor, sala de estar y 3500 m² de parque.

Consulte por Promociones Especiales!

web: www.maiten5.arqa.com.ar
e-mail: maiten@sinectis.com.ar
Centenera 1877 San Justo
Tel. 4466-0561 • Fax 4486-6804

Enlozado FAE

DE BAÑERAS Y PARRILLAS



www.enlozadosfae.com.ar
T. Gordillo 3744 - Capital **4601-5672**

www.elfuton.com.ar



Diseños exclusivos.
Accesorios.
Calidad inigualable.
Garantía.

Av. Scalabrini Ortiz 591 Cap. Fed.
e/Aguirre y Velasco 011-4855-2087

VISA CARAL MasterCard AMERICAN EXPRESS

Envíos al Interior

ENLOZADO PETRI

BAÑERAS Y AZULEJOS LAC

Plastificado y Pulido de Parquet

Hidrolaqueado - Alto tránsito
Nuevo método sin Polvo, sin olor
En 3 hs. entra en su casa

Pintura en General - Trabajos Garantidos

4455-1984 - 156-446-8328

PLASTIFICADOS e HIDRO

Venta - Colocación - Reparación / Pulido de Mosaicos - Marmol y Vitrificado

VISA **Center Pisos** MasterCard

Franklin 508 Capital Federal
ID **575*8084** TEL / FAX: **5901-2453/2466**

PLASTIFICADORA PULIDO-HIDROLAQUEADO

Venta • colocación • reparación **PETRI LAC** aplicador oficial VISA MasterCard

Pulido de mosaicos marmol y vitrificado
J. B. Justo 5312 Baigorria 4986
ID. 575*3766 **4581-1727**
www.devoplast.com.ar

ENLOZADOS SUDAMERICANA

Bañeras y Azulejos
Pulido y Plastificado de Pisos

Beazley 3948 Capital Federal
www.enlozadossudamerica.com.ar

Tel: **4911-7935**
Tel: **0800-666-6037**



CERRAMIENTOS



- A 30 New - Modena
- Terrazas y quinchos
- Techos fijos y corredizos en vidrio y policarbonato
- Protecciones • Rejas
- Frontes de negocios y de placards

VISA MasterCard AMERICAN EXPRESS

Lafuente 120 Cap. **4637-5956**
www.renaccerramientos.com.ar

Full Home MUEBLES



Rinconero Soft en cuero ecológico color a elección

Juego de Living • Dormitorios
Colchones • Placards

Av. E. Perón 5161 Cap **4682-7409**
ABIERTO TODOS LOS DIAS

SERVICIO TECNICO

AIRE ACONDICIONADO \$200 INSTALACION

LAVARROPAS • HELADERAS • MICROONDAS

PAGOS CON TARJETAS

Trabajos con garantía • Presupuesto sin cargo

FRI LAV CAP: 4584-4950
GBA: 4696-3144
Av. San Martín 1443 • repuestos_frilav@yahoo.com.ar

La Moneda



CANJEO DOLARES EN EL ACTO

Rotos • Quemados • Manchados • Pegados

Cuenca 3475 Cap. Fed. • **4501-1434**
www.dolaresrotos.com

PULIDO Y PLASTIFICADO

ALOM

PISOS DE MADERA

• Venta y colocación de pisos
• Planes de pago con tarjetas

PETRI LAC AUTORIZADO

Alberdi 3408 Cap. Fed.
4613-4762

CERRAMIENTOS DE ALUMINIO

- A30 New - Modena
- Techos Policarbonato
- Insonorización
- Divisores de oficinas

4952-6832
4952-6439

STC

aluar

stcaluminio@fibertel.com.ar
www.stcaluminio.com

GICOVATE

www.gicovate.com

Sillones • Sofá Camas • Retapizados
Poltronas • Respaldos de cama • Criquetos

ATENCIÓN ARQUITECTOS,
HOTELES Y CLINICAS: 4581-1818



Av. Belgrano 1937 Cap. Tel: 4952-6919 • Guemes 3913 Cap. Tel: 4833-304 • H. Yrigoyen 690 Quilmes Tel: 4224-1335
Ruta 11 Km 397,5 Valeria del Mar Tel: 02254-494565 • Calle 26 N°570 Mercedes Tel: 02324-425975

GARAGES FREE PLACE

www.viviendasequinox.com.ar

DESARMABLES

Envios al Interior

011-15-5782-1901
011-15-5782-1904

GARAGES Y OBRADORES
info@viviendasequinox.com.ar Fabrica: 02324-430777





Viaje sin Equipaje

Comuníquese al **0810-999-VERANO (8372)** y solicite el servicio para que un vehículo de Andreani retire su equipaje del domicilio que Ud. indique y lo entregue en su residencia de verano en la Costa Atlántica (desde San Clemente hasta Necochea). Puede optar por el mismo servicio al regreso de sus vacaciones.

Promociones no acumulables.
Descuentos aplicables exclusivamente por venta telefónica.

SOCIOS 15% DESCUENTO



Servicio disponible del 01/12/08 al 30/03/09
en la Costa Atlántica, Cdad. de Bs. As., GBA. y las
ciudades de Córdoba, Mendoza, Rosario, Santa Fe y Tucumán.
Consulte condiciones en www.andreani.com.ar



0810-999-VERANO (8372)

www.andreani.com.ar

ANDREANI

Apart Lima 265

BUENOS AIRES



Tres opciones de Check In posibles
Viernes 17hs * Sábado 14hs * Domingo 17hs
3 noches de alojamiento con check out 11 hs
Desayuno incluido y cochera bonificada

Std. Single ó Doble: \$480+IVA
Confort Single ó Doble: \$600+IVA

(011)4381-2054

reservas@apartlima265.com

Sobre Av.9deJulioa500mts.delObelisco

Lima 265 Ciudad Autónoma de Buenos Aires

www.apartlima265.com

1967
2008

**41 AÑOS REGISTRANDO
LA MEMORIA NACIONAL**
Dirigida Félix Luna



**TODOS LOS MESES
EN SU QUIOSCO**

REDACCIÓN Y ADMINISTRACIÓN Viamonte 773 3º B - C1053ABO-CABA
TEL.4322-4703-FAX 4322-490
email todoeshistoria@arnet.com.ar- web todoeshistoria.com.ar

NÚMEROS TELEFÓNICOS DE AUXILIO MECÁNICO PARA TODO EL PAÍS

0800-777-AUXI (2894)

(011) 4808-6400

(011) 4803-3333

DESIGNACIÓN DE SOCIOS VITALICIOS

Efectuada la actualización anual del padrón de Socios Vitalicios, y en cumplimiento de lo estipulado en el artículo 14 del Estatuto, a partir del mes de noviembre del corriente año, se procedió a designar en la mencionada categoría a todos

aquellos asociados que registran su fecha de ingreso a la Institución hasta junio de 1969 inclusive. De este modo, ha quedado cubierto el cupo de 47.000 socios, que a tales efectos determinara oportunamente la Asamblea de Delegados.

SOLUCIONES PÁGINA 44-45, EDUCACIÓN VIAL:

4 Palabras: FRENOS ^ NEUMÁTICOS ^ CADENA ^ PEDALES

Mensaje:

Señales; Estacionamiento ^ Niños - Balneario ^ Curva ^ Autopista ^ Subida ^ Encrucijada ^ Museo ^ pare ^ Rotonda ^ Escolares - Conos ^ Atención -Contramano Adivinanzas: Uvas - Semáforo EN BICI USÁ SIEMPRE CASCO

Viaje seguro con nuestra cartografía.

Guía Turística, Mapas de Provincia, Cartas Turísticas, Cartas Especiales, CD Inteligente.

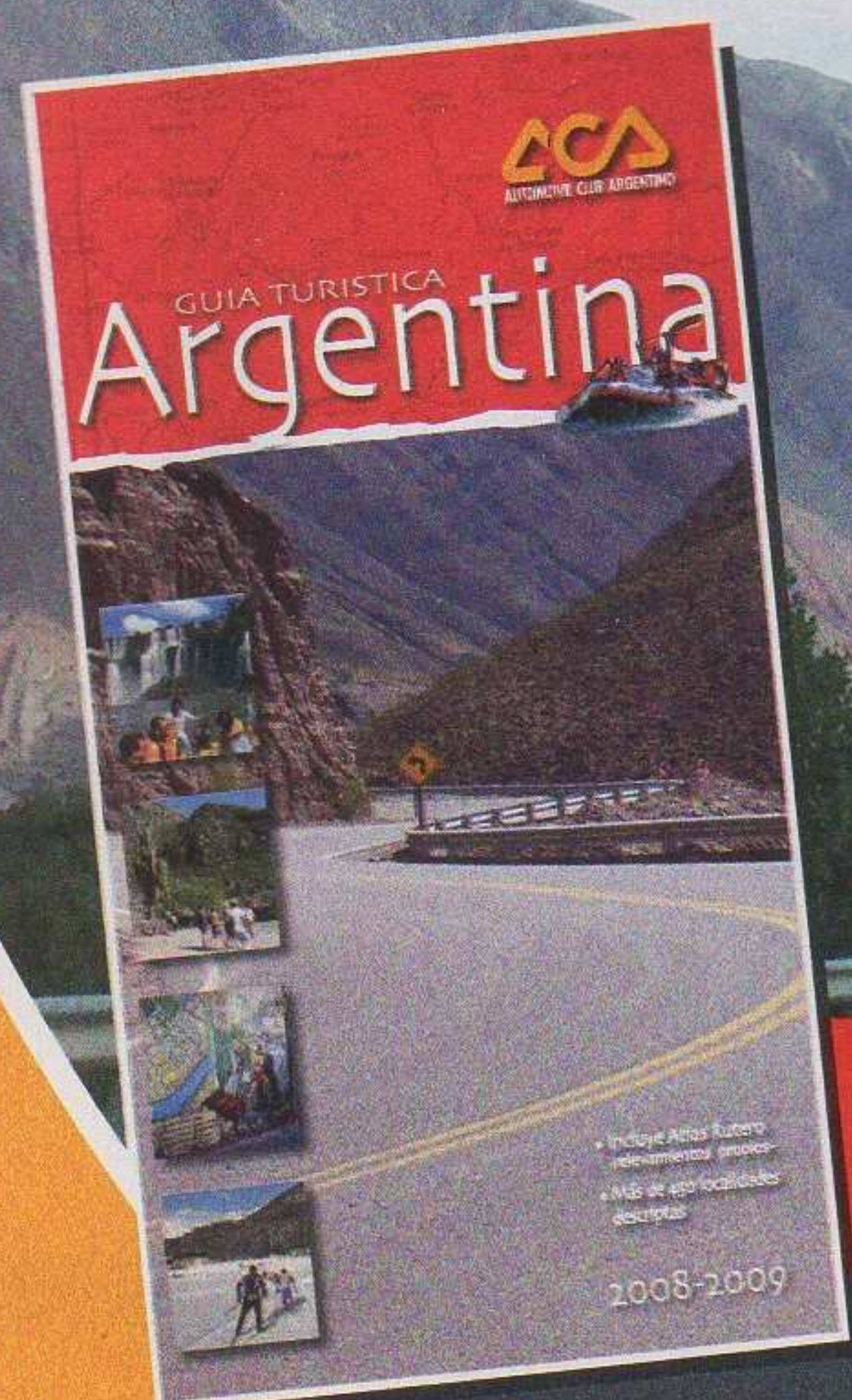

Guía Turística ARGENTINA
NUEVA EDICION 2008 - 2009

NUEVAS EDICIONES

HOJA DE ZONA 7

Incluye Buenos Aires (suroeste), La Pampa (centro y sur), Mendoza (sur), Neuquén y Río Negro.

PARQUES NACIONALES

Incluye Lanín, Arrayanes y Nahuel Huapi.

CIUDAD DE BUENOS AIRES

Incluye la ciudad y alrededores.

Adquiéralos en nuestras dependencias con precio diferenciado a socios.

Informes 0800-888-9888
www.aca.org.ar



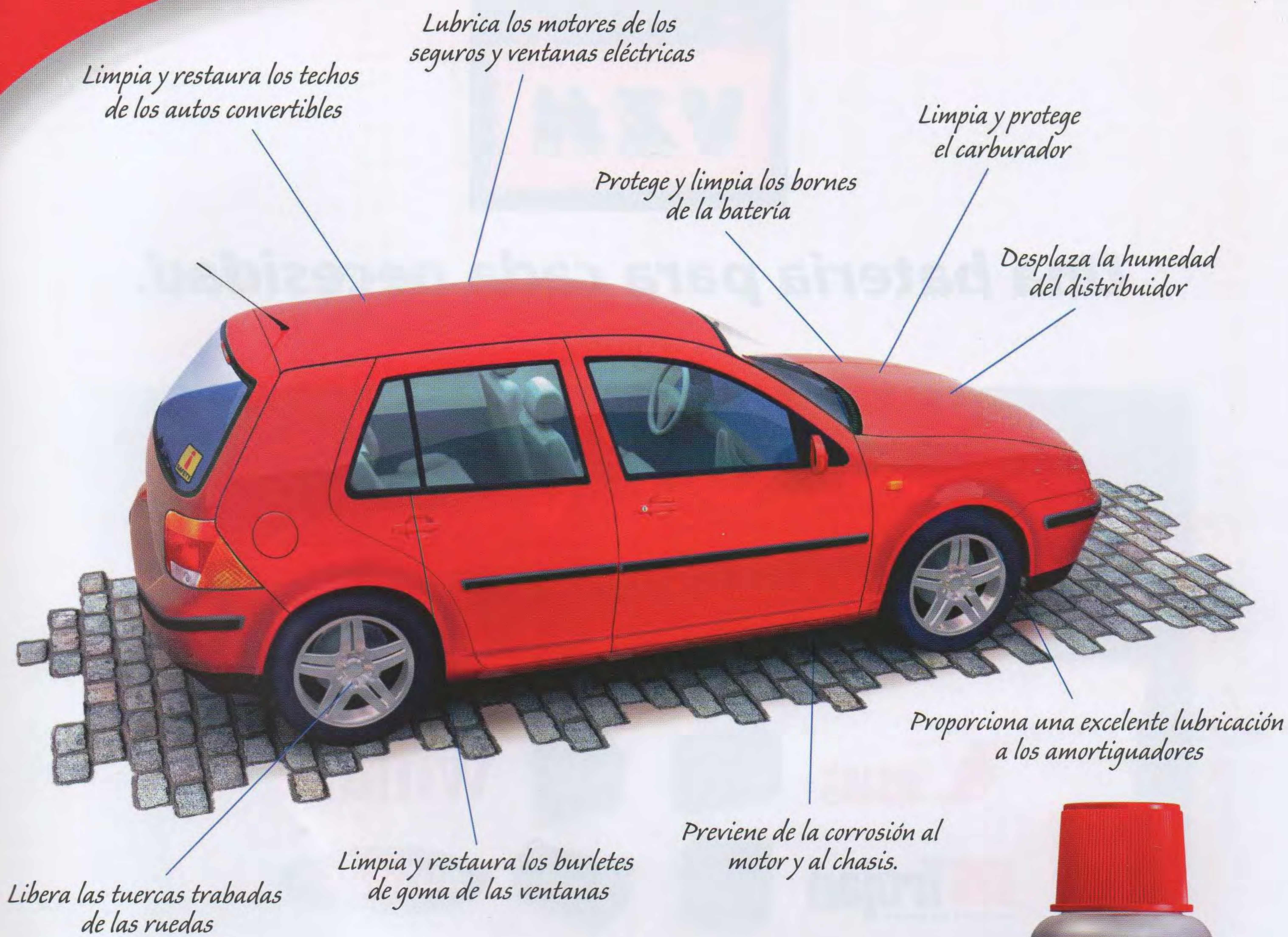

Elimina el aceite adherido al suelo



Lubrica, limpia y protege las herramientas



Elimina savia e insectos sin dañar la pintura



Remueve etiquetas autoadhesivas



Siempre hay otro uso

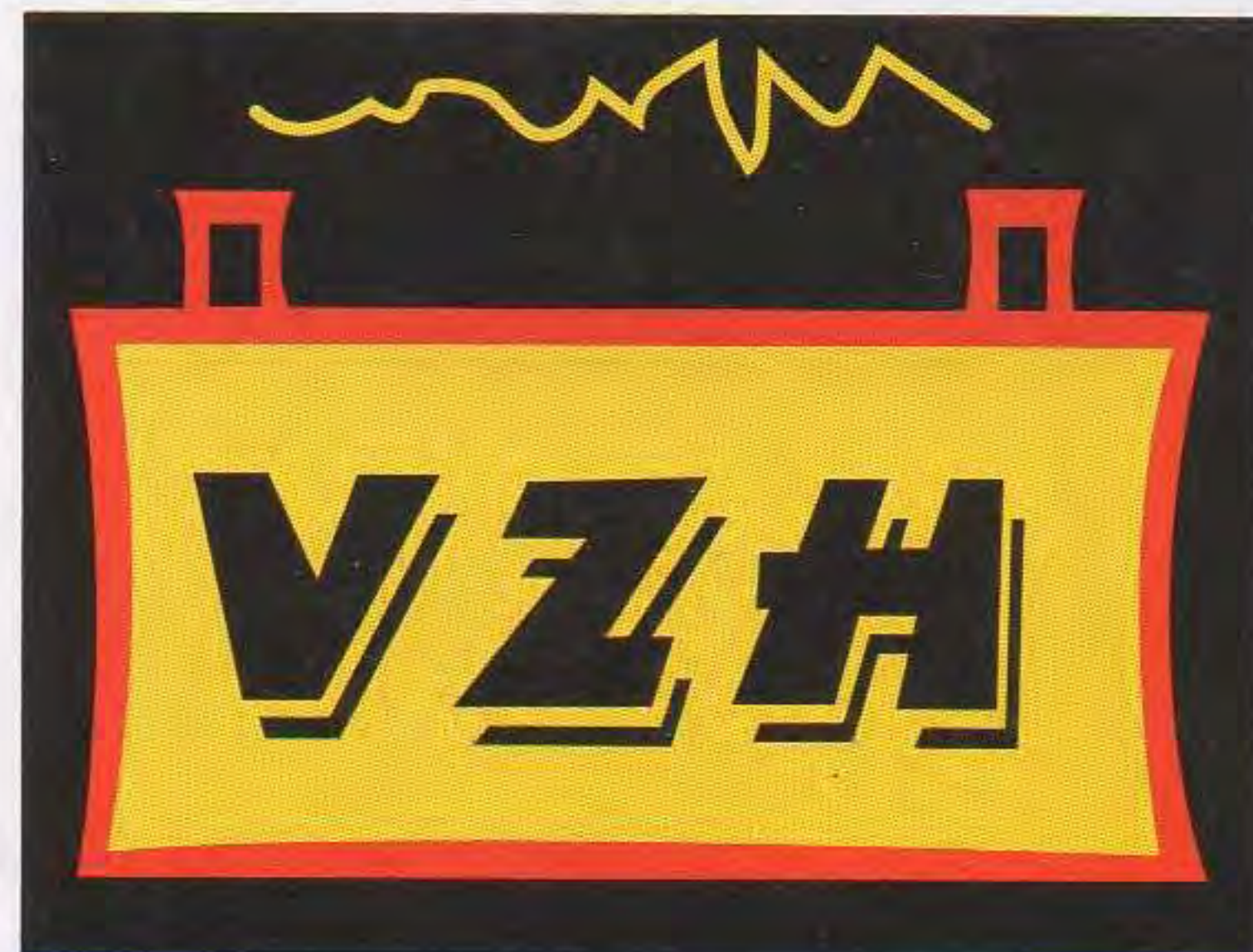

Una batería para cada necesidad.



AUTOMOTORES



MOTOS



INDUSTRIA



GOLF



NAUTICA



COMUNICACIONES



COMPUTACION

DESCUENTOS A SOCIOS DEL ACA



VAN ZANDWEGHE H NOS
UNA BATERIA PARA CADA NECESIDAD

En Capital:
Av. Directorio 3602 - (1407) Bs. As.
Tel.: (011) 4637-2904
E-mail: info@vzh.com.ar

En Córdoba: **ENERGETIKA SRL.**
F. M. Esquiú 1238
Tel.: (0351) 425-0110 429-0067
E-mail: info@energetika.com.ar