

18° RALLY
ARGENTINA
'98

auto club

Ejemplar sin cargo. Exclusivo para los socios del Automóvil Club Argentino. Prohibida su venta. Año XXXVII. N° 158 - julio 1998

alcoholismo:

prólogo
para una
tragedia



SIEMPRE ES MEJOR SER SOCIO

“Todos podemos...”

China Zorrilla



“Yo viví en EE.UU. donde se habla de grandes donaciones. Uno cree que detrás de ellas está algún millonario. Y no es así. Las campañas suelen hacerse con miles de ciudadanos que dan \$1 ó \$10 por mes. Esto es lo importante del apoyo: cuando todos podemos dar.

Así te transformás en benefactor, que aporta durante 5 ó 10 años, por ejemplo, \$3 por mes. Y te enterás que con ello se logró un avance contra el cáncer. Esto es lo interesante: un jubilado con un ingreso que apenas le permite sobrevivir - cuando se lo permite - ; que como uno de los “12 hombres en pugna” es un ser a quien nadie pregunta ni cita, cuando toma su teléfono y dice “Sáquenme \$1 por mes”, de ser ignorado se siente benefactor.

Y no importa cuánto da. Ud. da, Ud. es benefactor, no Rockefeller que con una firma dona millones. Ud. es “Don nadie” que junto a muchos aportan cifras fabulosas! Es la historia de la fuerza que quiebra 1 hilo, pero si ponés 50 no los quiebra nadie. Es la contribución que a nadie cuesta y que en Argentina, de \$1 a \$100, miles de personas todos los meses donan a SALES. La campaña es estupenda! ”

Ud. también diga **SÍ:**

y contribuya a lograr avances contra el cáncer con \$ 1 mensual.

22.000 donantes respondieron a la campaña “Dígale NO al cáncer. DIGA SÍ” para apoyar a científicos argentinos y lograr los importantes avances publicados en *Autoclub* (abril 1998, pág.2). Ud. también puede donar \$ 1 mensual por **tarjeta de crédito** o **factura telefónica** y sumarse a este esfuerzo solidario de Fundación SALES para lograr:



Saber mejor las causas del cáncer de mama / Claudia Lanari, Instituto de Biología y Medicina Experimental (IBYME) que dirigió el Premio Nobel Houssay

Alentar a científicos para que no emigren



Las 1^{as} vacunas contra cáncer y nuevos anticuerpos monoclonales / José Mordok, Fundación Campomar que dirigió el Premio Nobel Leloir

Estudiar virológicamente el cáncer de útero / Angélica Teyssié, Instituto Malbrán



Saber si los antioxidantes evitan el cáncer / César Fraga, Facultad de Farmacia y Bioquímica, UBA / Norma Chasseing, IBYME



Dígale NO al cáncer. DIGA SÍ

y done \$ 1 mensual

por tarjeta de crédito
(01) 314-2222

ó factura telefónica
0939-1-0909

China Zorrilla, Teté Coustarot, Antonio Carrizo y Roberto De Vicenzo atenderán su llamado



Si Ud. se suma a nuestros donantes lograremos dichos objetivos **más rápido** y seremos **protagonistas**, junto a los investigadores, de importantes avances contra el cáncer. Diga **SÍ**.



Fundación
SALES

Viamonte 2043, 6° A. (1056) Bs.As. • 371-9595 • <http://www.sales.org.ar> • sales@rcc.com.ar
Prensa: Baraldo & Asoc. CREA Creada en 1976 / Personería Jurídica IGJ N° 2743 Publicidad: SGP

Fundación SALES agradece a China Zorrilla y AUTOCLUB su contribución a esta campaña

IMPORTANTES ACONTECIMIENTOS INSTITUCIONALES

Singular trascendencia ha tenido la realización del Rally Argentina 1998, que el Automóvil Club Argentino organizó por el Campeonato del Mundo en la provincia de Córdoba.

La calidad de los equipos concurrentes y la participación de los mejores pilotos de la especialidad, así como la presencia de periodistas de todo el mundo, determinaron que la prueba tuviera un éxito extraordinario desde el punto de vista deportivo. Parece oportuno recordar que, en la categoría, es la única competencia que se lleva a cabo en el Continente Americano.

A la vez se posibilitó la exhibición de la República Argentina durante los cuatro días en millones de televisores de todo el mundo, llevando imágenes de nuestro país, caracterizadas por el enorme fervor deportivo de quienes presenciaron la carrera, como así también por la excelencia de la organización.

Cabe mencionar especialmente a todos los que participaron de la dirección, pero también a quienes colaboraron en forma silenciosa y anónima para lograr lo que ha sido considerado un logro absoluto, por tener lugar sin accidentes ni incidentes. No podemos dejar de recordar a los denominados guarda-rallies, un grupo de alrededor de un millar de jóvenes de la provincia de Córdoba, que actuaron en cada una de las etapas de la competencia, dedicados en jornadas completas al cuidado del aspecto que, naturalmente, más preocupó a los responsables de la organización de la prueba: la seguridad pública.

En igual sentido merece el más cálido reconocimiento el personal de la Policía cordobesa y demás auxiliares. Ponderación muy especial debe adjudicarse al público participante en la prueba por su conducta respetuosa en general.

Desde luego no podemos dejar de mencionar la muy siempre oportuna colaboración de las autoridades de la provincia de Córdoba, de su Intendente del Distrito capital y de los demás municipios donde se desarrolló la competencia.

Desde el primer momento hemos reconocido debidamente y agradecemos sinceramente la invaluable colaboración económica de los sponsors, que posibilitaron la realización de esta brillante competencia: Y.P.F. S.A., la Caja de Seguros S.A. y el Correo Argentino S.A. y todos los que contribuyeron de diversas formas a tan importante acontecimiento internacional.

En otro orden de importantes actuaciones institucionales, cabe asignar preponderancia relevante a la



reunión que mantuviéramos varios miembros de la Comisión Directiva de la Institución con los Presidentes de las Filiales del interior del país, que se realizó en la ciudad de Córdoba los días 20 y 21 de mayo, en coincidencia con el Rally Argentina 1998. A dicha reunión asistieron los representantes de la gran mayoría de las provincias argentinas, quienes en ponderadas reuniones de trabajo

plantearon los problemas e inquietudes que se producen en cada una de las regiones. Al mismo tiempo, la oportunidad permitió intercambiar opiniones sobre los distintos aspectos que hacen al funcionamiento de las diversas prestaciones del Automóvil Club en todo el país. La modernización de los equipos de auxilio mecánico, la eficiencia en la atención que pretendemos en nuestras unidades serviciales, el incremento de la cartera de socios y de seguros, la participación de la Entidad en actividades de educación vial y estudios de tránsito en distintos municipios, son algunos de los temas que fueron tratados exhaustivamente por los participantes.

Asimismo, los representantes del interior recibieron una detallada información sobre aspectos del presupuesto de gastos y recursos considerado por la Honorable Asamblea de Delegados en su reunión del 24 de junio último.

En la reunión precitada quedó ampliamente demostrada la acción integradora que anima a todos los cuerpos directivos de la Institución. De igual manera se puso de manifiesto la solidaridad con las regiones afectadas por las últimas inundaciones, evidenciada con las demostraciones concretas llevadas a cabo por la Institución en cada sitio requerido.

Digno es de señalar que el cierre de la reunión, contó con la presencia del señor Gobernador de la provincia de Córdoba, doctor Ramón Mestre, quien expresó su complacencia por tener en su provincia a tan destacados representantes de todo el país, teniendo elogiosas expresiones respecto de la actividad servicial del Automóvil Club Argentino y de su presencia en todos los rincones del país, que la "convierten en la Institución Civil más argentina de nuestra patria". En tal sentido, las generosas palabras del Gobernador nos impulsan a preservar siempre el amplio principio federalista que ha inspirado al Automóvil Club Argentino en sus 94 años de vida que cumplimos el pasado 11 de junio.

Dr. Carlos A. Vaquer
Presidente

COMISION DIRECTIVA

PRESIDENTE

Dr. Carlos A. Vaquer

VICEPRESIDENTE 1º

Dr. Juan Manuel Sandberg Haedo

VICEPRESIDENTE 2º

Dr. Mario G. Montani

SECRETARIO

Sr. Eduardo Tarraubella

TESORERO

Dr. Aníbal R. Forchieri

PROSECRETARIO

Sr. Domingo Cutuli

PROTESORERO

Ing. Rafael V. Sierra

VOCALES TITULARES

Sr. Jorge E. Revello

Dr. Alfredo Ottonello

Sr. Roberto F. Marmolejo

Sr. Eugenio Palacios

Sr. Elvio Colombo

Ing. Jaime E. Portnoy

Sr. Juan Manuel Storni

Sr. Antonio Rando

Ing. Carlos A. García Remohí

Dr. Orlando Rubén De Simone

Dr. Raúl de Zuviría Zavaleta

Gral. Brig. (R) Artemio O. Barreiro

VOCALES SUPLENTES

Dr. Juan Balestra

Cont. Ramón O. Boo

Tte. Cnel. (R) Francisco Zabalo

Dr. Jorge L. Traverso

Dr. Hugo N. Bogetti

Crio. Fernando Veronelli

Esc. Carlos Enrique Rodríguez

5

ACA Noticias

7

Seguridad vial

12

El ACA
y el Automovilismo



página 7

16

ACA Servicios:
Prestaciones del Automóvil Club
Argentino a sus socios.

23

Hoteles, hosterías y moteles.

24

ACA Turismo:
Centros recreativos y turísticos

34

Turismo internacional:
Majestuosa Victoria.

39

Turismo alternativo:
Allá en el Sur.

42

Datos y fotos

44

Arquetipos:
"El Niño Rolo"



página 44

47

Cultura:
Sissi, la emperatriz
rebelde

52

Turismo
aventura:
El camino que
llega hasta el hito.

página 52



59

Datos y fotos

60

Pesca:
El trono
del pejerrey



página 60

63

Cocina:
¿A base de queso?

64

Novedades del mercado
automotor

66

Ultimos "crash tests" de la FIA

CONFERENCIA INTERNACIONAL

Los accidentes de tránsito, causantes de Traumas Craneoencefálicos y Raquimedulares provocan una preocupante cantidad de muertes, con alto porcentaje entre los menores de 30 años.

Los heridos suelen sufrir graves secuelas neurológicas, psico-sociales y económicas. Surgen además complejos problemas legales.

Propuesta por la Organización Mundial de la Salud, su Grupo de trabajo de Neurocirugía organizará en Buenos Aires una **Conferencia Internacional sobre Impacto Médico, Social y Económico - Legal del Neurotrauma** en los países miembros del Mercosur cuyo presidente será el Prof. Dr. Armando Basso.

Auspician a esta Conferencia la Organización Panamericana de la Salud, la Federación Mundial de Sociedades de Neurocirugía y la Sociedad de Cirugía Neurológica del Cono Sur.

Los Temas a desarrollar serán: Neurocirugía y Salud Pública, Neurocirugía y Neurotrauma, Problemas Sociales y Legales, Seguridad, comunicación e Información a la comunidad, Educación en todos los niveles y Problemática Psiquiátrica.

Se realizará además un Simulacro de Accidente Vial y su adecuado manejo prehospitalario.

El Automóvil Club Argentino en cuyos directivos es constante la preocupación por la Seguridad Vial se asocia a esta importante conferencia, que se realizará precisamente en nuestro Salón de Actos situado en el primer piso de la Sede Central desde el 6 al 8 de agosto del presente año.

Los informes se brindan en Av. Córdoba 3540 -Telefax 861-1595/5903 - 963-5525.

BIBLIOTECA DEL A.C.A.

DONAR LIBROS ES UNA FORMA DE PERDURAR. LO ESPERAMOS EN LA BIBLIOTECA DEL AUTOMÓVIL CLUB ARGENTINO.

Av. del Libertador 1850, 4º Piso, de lunes a viernes de 10.00 a 17.00 horas. Consultas al número telefónico 802-6061, interno 491.

Con la presencia de una importante cantidad de público se efectuó en el Salón de Actos de la Sede Central del Club la entrega de premios "Talentos para la Vida" por trabajos presentados por alumnos de todo el país en dibujo, fotografía y ensayo literario y cuyo lema fue "Confianza + Alegría + Entusiasmo = Optimismo".

Asimismo también se premió a quienes ocuparon los tres primeros lugares en "El Juego de los Siete Errores Viales" cuyos formularios estuvieron a disposición de los interesados en todas las dependencias del Automóvil Club Argentino.

Entregaron las distinciones el Ministro de Defensa de la Nación Lic. Jorge Domínguez, los Secretarios de Turismo y de Prevención y Lucha contra el Narcotráfico Francisco Mayorga y Eduardo Amadeo respectivamente y el Presidente de nuestra Entidad Dr. Carlos A. Vaquer.

AUXILIO MECANICO 80 NUEVAS UNIDADES



Las nuevas camillas Mitsubishi desplazándose por la Av. del Libertador de Buenos Aires.

Con el permanente afán de dotar a la flota de Auxilio Mecánico de la última tecnología, el Automóvil Club Argentino ha adquirido recientemente 80 nuevas unidades Mitsubishi.

Las mismas han sido carrozadas para ser utilizadas como "Camillas", es decir para transportar vehículos sin necesidad de rodar.

De ellas, 30 serán distribuidas paulatinamente en otras tantas bases del interior del país de tal modo que prácticamente se duplicará la cantidad de vehículos de ese tipo fuera de Capital Federal y Gran Buenos Aires.

Se trata de lograr la optimización del servicio ya sea en calidad como también en rapidez.



Vista de uno de los modernos equipos Mitsubishi.

ENTREGA DE PREMIOS



Eduardo Amadeo, Jorge Domínguez, Francisco Mayorga y Carlos A. Vaquer proceden a entregar diplomas a niños ganadores.



1er SALON INTERNACIONAL DEL AUTOMOVIL DE BUENOS AIRES

Desde el 3 al 14 de junio último se desarrolló el 1er Salón Internacional del Automóvil de Buenos Aires. Sin dudas se trató de la primera exposición de autos de nivel y jerarquía mundial realizada en nuestro país y además única hasta el presente de América Latina, integrada al circuito de salones internacionales entre los que podemos mencionar Detroit, París, Ginebra, Turín o Francfort.



Stand del ACA en el 1er Salón Internacional del Automóvil de Buenos Aires.

Demostró la transformación producida en la industria automotriz argentina, que ha adquirido un desarrollo tecnológico que le permitió alcanzar niveles internacionales de calidad para complementarse con los principales fabricantes de vehículos del mundo.

Estuvieron presentes tanto las terminales y autopartistas nacionales, como asimismo los importadores de marcas extranjeras. También integraron la muestra varios medios de difusión especializados y por supuesto el Automóvil Club Argentino tan estrechamente relacionado con la industria automotriz. La gran variedad y la calidad de los productos pudo ser observada diariamente

por una numerosa concurrencia, entre quienes se hallaron varios de nuestros directivos, pudiendo citar al Dr. Carlos A. Vaquer, Sr. Eduardo Tarraubella, Dr. Aníbal Forchieri, Sr. Domingo Cutuli, Ing. Rafael V. Sierra, Sr. Jorge Revello e Ing. Carlos García Remohí, entre otros.

LO MEJOR DE EUROPA CON EL ACA.

Londres y París

Con extensión a Madrid, Roma y/o Países del Este.

Salidas Octubre 06 y Diciembre 26*
14 días con Desayuno Buffet

u\$s 2.490.-

Servicio Aéreo y terrestre DNT y TASAS 120 IVA 50

*Suplemento salida 26/12 u\$s 200.-
PTC u\$s 2.660.-



Grecia y Turquía

Con crucero por el Mar Egeo.

Salida Octubre 06
15 días con Desayuno Buffet
y 12 comidas

u\$s 2.890.-

Servicio Aéreo y terrestre DNT
y TASAS 200 IVA 60
PTC u\$s 3.150.-

Financiación con tarjetas de crédito hasta 12 pagos.

OFERTA VALIDA HASTA AGOTAR EL CUPO, SUJETA A MODIFICACION.

Operadores Responsables

DELFINO TURISMO S.R.L. BECCIU VIAJES

E.V.T. Leg. DNST 0146/73

E.V.T. Leg 9089

ATENCIÓN Y VENTA TELEFÓNICA

EXCLUSIVA A SOCIOS

De lunes a viernes de 10 a 17.30 hs.

Av. del Libertador 1850 3er. Piso Cap. Fed.

Tel. 806-8574 - 801-0226 - Fax 802-6098

**SIEMPRE
ES MEJOR
SER SOCIO**



AUTOMOVIL CLUB ARGENTINO

Turismo - Legajo 0076 - CUIT 30-50014329-7



LA SEGURIDAD VIAL Y EL ALCOHOLISMO

Por el **Dr. Javier Honorio Pueyrredón**
Médico

del vino, etc, etc, pues hay páginas y páginas escritas sobre el alcohol.

Volviendo al tema de la nota de hoy, que es mostrar los efectos del vino (generalizando así las bebidas), cuando uno tiene que tomar decisiones, sean éstas ejecutivas de la empresa, en la casa o en la calle, debemos decir que una persona que maneja a cien km por hora demora 20 metros en dar la orden de frenar ante una emergencia, si toma una copa de vino prácticamente duplica el tiempo en dar la orden al pie para frenar.

El alcohol y la seguridad en las rutas se puede explicar con la declaración de la Organización Mundial de la Sanidad en

Copenhague en 1977 que dijo "LA HECATOMBE DE LAS RUTAS SE COMPARA CON LA PERDIDA DE VIDAS EN LAS DOS ULTIMAS GUERRAS". En el mundo, a estas muertes en las rutas hay que agregarles las lesiones invalidantes considerando tanto para una como para otras que la mayor cantidad de conductores está entre los 25 y 50 años, lo que repercute socio-económicamente. Las tablas de distintas compañías de seguros indican los riesgos de acuerdo a la alcoholemia (cantidad de alcohol en sangre): 0,04 a 1 g producen el 3 por mil de los accidentes, de 1 a 1,5g desencadenan el 13 por mil y con más de 1,5g el 54 por mil de los accidentes, lo que demuestra la multiplicación del riesgo comparando con aquellos que tienen menos de 0,04 de alcoholemia.

En síntesis, el coeficiente del peligro aumenta con los índices de alcoholemia en forma proporcional generando más muertes o secuelas.

MORALEJA: no maneje si toma alcohol, si lo hizo una hora antes de conducir, tome bebidas sin alcohol y, si es necesario, duerma antes de salir.

En lo posible no beba alcohol si maneja, por usted primero y después por los otros.

La gran mayoría de quienes circulan por las rutas no tiene la culpa y uno de ellos puede ser su hijo.

Nuestra tapa pone el título a este artículo sobre el alcohol y sus efectos. Algunas personas no toman alcohol porque son abstemias, nunca les gustó. Otras toman alcohol en forma moderada, con las comidas o en alguna ocasión festiva. Por último, hay quienes padecen de la adicción al alcohol o alcoholismo crónico, enfermedad que ocupa el 14% de la población.

Pero hablar del alcohol etílico -no de los otros que no son tolerados por el organismo por ser tóxicos- es hablar de la historia de la humanidad. Todas las civilizaciones y los textos sagrados confirman la importancia capital de la viña (*vitis vinífera*). En otros casos, como por ejemplo en la civilización Sumerienne, desde la primera dinastía (3500 AC), ya un profesor se lamentaba de que los alumnos amaban más la cerveza que los libros. Documentos de Egipto antiguo hablan de la fabricación y consumo de numerosas bebidas fermentadas, los hebreos en el antiguo testamento, 1800 años antes de JC, dicen de la influencia de las costumbres de los egipcios, en el Cantar de los Cantares; Salomón invoca "le charme du vin", el sortilegio

EL DR. CARLOS A. VAQUER FIRMO UN CONVENIO EN LA CASA DE GOBIERNO

El día 8 de abril del presente año, en el Salón Blanco de la Casa de Gobierno, el Presidente de la Nación, Dr. Carlos S. Menem anunció el lanzamiento del Programa Federal de Educación Vial y la creación de la Subsecretaría de Educación Vial dentro del ámbito de la Secretaría de Interior.

Bajo el lema "Todos somos protagonistas de la Educación Vial", diversas empresas y entidades, entre ellas el Automóvil Club Argentino, representado por nuestro Presidente, Dr. Carlos A. Vaquer, fueron invitados a firmar un convenio marco con el Consejo Federal de Seguridad Vial y el Consejo Federal de Cultura y Educación, representados por los Licenciados Ernesto Tenenbaum y la señora Ministro de Educación de la Nación Susana Decibe respectivamente.

Los principales puntos a desarrollar son:

I) Actividades de la institución escolar articulada con la comunidad.



Los doctores Carlos S. Menem y Carlos A. Vaquer se saludan después del acuerdo.

II) Apoyo a los docentes para el desarrollo de la Educación Vial.

III) Al mes de junio se lo considera el mes de la Educación Vial.

IV) 2° Concurso Federal de Educación Vial.

El mencionado proyecto tiene previsto el desarrollo de actividades escolares y comunitarias para la formación de niños y adolescentes en cuestiones de tránsito y sus normas, como así también en temas relacionados con la Seguridad Vial.

El Automóvil Club Argentino siempre comprendió la necesidad de crear en los niños hábitos seguros de comportamiento en la vía pública como forma de crear una cultura vial en la comunidad.

De esta forma, fiel a su objetivo de brindar servicios a la sociedad, el ACA asume un rol protagónico en el proyecto que nos ocupa, volcando así toda su experiencia vial.

ALGO MAS SOBRE EL CHOQUE FRONTAL

por el Ing. Rafael V. Sierra



en la Ruta 2 hasta Las Armas, los choques frontales han disminuido significativamente, pero pasará un tiempo considerable para que ese remedio llegue a todas las grandes rutas del país, aún tomando la decisión de realizarlas.

4 - Mientras tanto diré lo que a mi juicio se debe hacer para tratar de evitar un choque frontal, que normalmente se produce cuando ambos conductores a último momento se tiran a la banquina, uno porque se sabe culpable y el otro para tratar a último momento de evitar el choque.

5 - Vamos a subrayar QUE MORIR CON LA RAZÓN NO SIRVE PARA NADA y, entonces, aunque circulemos por nuestra mano, **debemos reducir la velocidad y conservar la derecha, aunque para ello debemos bajar a la banquina** pero, debemos marcarle al conductor que viene de frente que así lo haremos, es decir bajar con la suficiente antelación a la reacción del otro conductor.

6 - No obstante, debe tenerse en cuenta que no resulta sencillo bajar a una banquina y pensar en retomar el camino de inmediato, sino que, se deberá continuar por la misma lentamente de modo que se pueda hacerlo sin riesgos, disminuyendo la velocidad.

7 - Con tales precauciones, no obstante, no siempre se podrá evitar el accidente, en casos en que la banquina esté totalmente descalzada o simplemente no exista por causa de una alcantarilla o puente, o árboles al lado de la ruta, etc. Ello únicamente se evitará si el que quiere adelantarse respeta totalmente las reglas de tránsito y actúa con mucha prudencia, en lo que hace al sobrepaso, ya que **es preferible perder unos minutos atrás de otro vehículo que perder la vida.**

8 - En conclusión, con esta breve explicación, se ha tratado de aclarar aún más lo que a mi leal saber y entender se puede hacer para evitar el casi siempre mortal choque frontal, que solamente se podrá disminuir con una red vial adecuada y una educación civil y vial impartida a aquellos que tienen en sus manos un arma peligrosa como es un automóvil, a más de cien kilómetros por hora y mediante una reglamentación rigurosa para la entrega de licencias de conducir solamente a quienes reúnen las condiciones de idoneidad suficientes para manejar vehículos.

En el último número de Autoclub se publicó una nota sobre el choque frontal, que es una de las mayores causas de accidentes graves en nuestro país. El mismo fue objeto de interesantes comentarios a la vez que de solicitud de ampliaciones. Por ello, creo pueden ser de utilidad, las siguientes reflexiones:

1 - Tal como fuera anticipado se solicitó a diversos países información sobre el tema, recibiendo como contestación que no existen disposiciones especiales que traten esos accidentes, en virtud que las carreteras importantes del mundo son, en su mayoría de los casos de doble mano o autopistas y en ellas el choque frontal no tiene posibilidades de producirse. En consecuencia el choque frontal continuará siendo un flagelo en los países donde exista gran tránsito vehicular en carreteras de doble mano, por lo que expondré a continuación algunos consejos para tratar de evitar las gravísimas consecuencias de los accidentes como los que estamos considerando.

2 - Recordamos lo expuesto en nuestra anterior edición sobre la regla de las cuatro M: M1: Mire la carretera- M2: Manténgase a la derecha- M3: Mermé la velocidad y M4: Maniobre siempre hacia afuera de la carretera, en nuestro caso hacia la derecha.

3 - Es generalmente conocido que el llamado "triángulo accidentológico" está constituido por el conductor, el camino y el vehículo, teniendo el primero de ellos el mayor porcentaje de incidencia. Pero ello puede disminuirse si se actúa sobre el segundo parámetro, es decir sobre el camino. A título de ejemplo podemos tener presente que,

JORNADAS SOBRE TRANSPORTE EN EL AREA METROPOLITANA

Los días lunes 11 y martes 12 del mes de mayo pasado se realizaron en el salón de actos de nuestra Sede Central las "Jornadas sobre Transporte en el Area Metropolitana".

El evento fue organizado por la Universidad de Buenos Aires, la Facultad de Arquitectura, Diseño y Urbanismo, el Instituto Superior de Urbanismo, Furban, el Automóvil Club Argentino y el Centro Argentino de Ingenieros.

Las palabras de bienvenida estuvieron a cargo del Dr. Juan Manuel Sandberg Haedo, Vicepresidente 1° de nuestro Club, del Arquitecto Bernardo Dujovne, Decano de la Facultad de Arquitectura, Diseño y Urbanismo de la Universidad de Buenos Aires y el Ingeniero Roberto Miranda, Presidente del Centro Argentino de Ingenieros, División área metropolitana.

Su desarrollo comprendió tres partes y una mesa redonda, la primera de ellas estuvo dedicada al diagnóstico, la segunda a la prospectiva al año 2030 y la tercera a los horizontes del cambio tecnológico, mientras que el tema de la mesa redonda fue "Horizonte de Desarrollo".

En la oportunidad se entregó a los participantes la publicación realizada por Furban, "Aportes para un Diagnóstico del Transporte en el Área Metropolitana de Buenos Aires", que en su contenido se halla "Una Propuesta para la Racionalización del Tránsito", elaborada por la Comisión de Tránsito del Automóvil Club Argentino.

Entre los expositores podemos citar al Arquitecto Juan Manuel Borthagaray, el Ing. Carlos Hidalgo, el periodista José Eliashev, el Dr. Guillermo Laura y el Dr. Armando Canosa, siendo el Vice Jefe del Gobierno de la Ciudad de Buenos Aires, Dr. Enrique Olivera, quién pronunció las palabras de cierre.

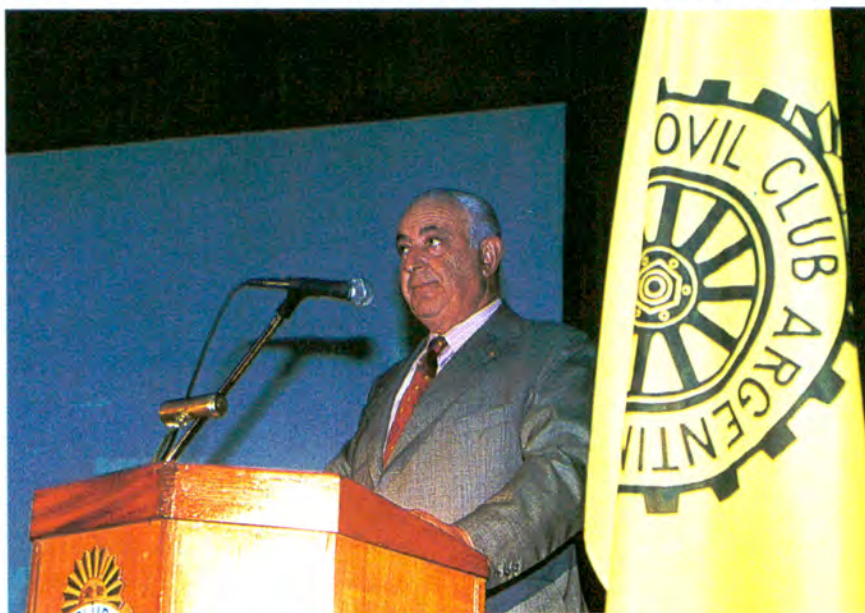

El Dr. Juan Manuel Sandberg Haedo se dirige a la concurrencia al iniciarse las "Jornadas".

NUEVO SERVICIO DE EDUCACION VIAL

Como un aporte más del ACA a la Seguridad y la Educación Vial, se brindan, a los alumnos de entre 9 a 12 años charlas de Educación Vial en el Salón de Actos de nuestra Sede Central, Av. del Libertador 1850, 1er. piso Capital Federal. Este evento tendrá lugar los días martes en el horario de 8,30 a 12,00 horas.

Invitamos a los establecimientos educativos a participar de estas reuniones, solicitándoles tomen contacto con nuestra oficina de Educación Vial a los teléfonos 801-0814 u 802-7061





PARA CONDUCTORES DE VEHICULOS

Nuestra Filial La Rioja nos ha hecho llegar gentilmente a través de su Presidente, el Ing. Héctor Peña Mercado, el "Decálogo de los NO para conductores de vehículos, el cual más abajo reproducimos, el que con su aplicación contribuirá a evitar en gran medida los denominados "Accidentes de Tránsito"

- 1 - Si manejas NO debe faltarte el Carné de Conductor
Si no tienes Carné de Conductor, NO manejes.
- 2 - Si estás enfermo NO manejes.
Si manejas NO debes estar enfermo.
- 3 - Si tu vehículo tiene fallas NO lo manejes.
Si manejas, tu vehículo NO debe tener fallas.
- 4 - Si no conoces la Reglamentación de Tránsito, NO manejes.
Si manejas, NO debes ignorar la Reglamentación de Tránsito.
- 5 - Si no respetas las Leyes del Tránsito, NO manejes.
Si manejas, NO debes ignorar la Leyes de Tránsito.
- 6 - Si tomas bebidas alcohólicas, NO manejes.
Si manejas, NO tomes bebidas alcohólicas.
- 7 - Si estás cansado, NO manejes.
Si manejas, NO debes estar cansado.
- 8 - Si estás nervioso, NO manejes.
Si manejas, NO debes estar nervioso.
- 9 - Si no conoces el significado de las Señales de Tránsito, NO manejes.
Si manejas, NO debes desconocer el significado de las Señales de Tránsito.
- 10 - Si no respetas la prioridad del peatón, NO manejes.
Si manejas, NO debes olvidar la prioridad del peatón.

EL A.C.A. Y L

ESTUDIOS, PROYECTOS Y CONTROL DE CALIDAD REALIZADOS POR EL AUTOMOVIL CLUB ARGENTINO

Se comenzó con la 3era. Etapa prevista en el cronograma de tareas 1998, de Señalización Vertical de Información Especial, que comprende: proyecto, diseño, provisión y supervisión de colocación en el área urbana de la ciudad de Chacabuco. Se continúa con la colocación de señales de la 2da. Etapa correspondiente a: Reglamentación, Prevención, Información y Tránsito Pesado del área pavimentada de esta ciudad. Se culminó con el Estudio de Planificación del Tránsito de la ciudad de Saladillo, provincia de Buenos Aires. En conferencia de prensa ante las autoridades municipales y el conjunto de organizaciones representativas de la ciudad, se expusieron las propuestas contenidas en los cinco (5) volúmenes entregados. La implementación de este Estudio se inicia con la señalización vertical de nomenclatura urbana, prevención, reglamentación e información, prevista en el cronograma de obras a realizar en el corriente año. La Fundación Universidad de Belgrano solicitó y convino la realización de un Estudio de Estacionamiento del sector que contiene a sus Facultades y su entorno. Se efectuó el relevamiento integral, se capacitó y equipó a los censistas –alumnos de ingeniería y arquitectura de esa Universidad-, ejecutándose la toma de datos durante una semana. Posteriormente en gabinete se hizo el diseño de la base de datos y su procesamiento. Finalmente se elaboró la documentación técnica e informe, que se expuso ante las autoridades de la citada universidad.

PLANIFICACION DEL TRANSITO Y SEÑALIZACION INTEGRAL

- Estudios de Planificación del Tránsito
- Estudios de Transporte Urbano de Pasajeros
- Asesoramientos Permanentes
- Señalización Vial Integral:
 - Vertical
 - Horizontal
 - Luminosa
- Señalización para Predios Cerrados
- Diseño de Sistemas de Identificación Visual
- Control de Calidad y Especificaciones Técnicas
- Cursos de Tránsito y Seguridad para Inspectores

Estudios, Proyectos y Control de Calidad Av. del Libertador N° 1850 -6° Piso (1425)-Capital Federal
Telefax 01-802-6061 / 7061 Directo 01-801-0814 E-mail: estypro@aca.org.ar



OBJETOS VOLADORES IDENTIFICADOS

Por el Ing. Rafael V. Sierra

Días pasados circulando por la Avenida del Libertador y detenido por un semáforo se me puso a la par un automóvil casi último modelo con una pareja sentada adelante, ambos con el cinturón de seguridad reglamentario puesto, pero la señora tenía en su regazo un niño de aproximadamente un año de edad, al que sostenía entre sus brazos.

Abrió la ventanilla y le dije: señora, si llega a tener la desgracia de chocar ese niño se va a lastimar y mucho, me miró como expresándome por qué no me metía en mis cosas, pero fue más amable y me dijo: No señor, yo no me distraigo y lo tengo bien fuerte y como vino la apertura de luz por semáforo me dejó con la explicación en la boca; pero tengo la esperanza que leerá esta nota, ya que su coche tenía el adhesivo del ACA. Trataré de explicarle lo que hubiera pasado si ese automóvil chocaba a 40 km/h contra un vehículo de frente, o embestía lateralmente a otro coche, o la parte posterior de un colectivo de gran porte. Difícilmente el niño habría salido con vida, por extraño que ello parezca y veamos el porqué de lo expuesto.

Existe un principio básico en física que dice "Todo cuerpo persevera en el estado de reposo o de movimiento en que se encuentra a menos que alguna fuerza actúe sobre él y lo obligue a cambiar de estado". Es decir que si el vehículo impactara contra una masa considerablemente mayor que la del propio vehículo, su velocidad pasaría de 40 km/h que representan 11,11 m/seg a 0 m/seg en un lapso de tiempo de 0,050 segundo (cincuenta milésimas de segundo). Dicho más claramente de velocidad 40 km/h a velocidad 0 km/h (detenido), en más o menos 30 milésimas de segundo.

Ahora bien, conocemos la velocidad, 11,11 m/seg (un pestañeo), suponemos el peso del nene en 10 kg, y el tiempo aproximado en que será despedido hacia adelante, 0,050 seg., entonces la fuerza con que el nene tenderá a irse hacia adelante, manteniendo el estado de movimiento en que se encuentra será de **226 kg**. Lo que hace imposible que la mamá lo hubiese podido sostener, siendo lanzado entonces contra el tablero y el parabrisas. Y si el vehículo estuviera provisto de "air bag" habría recibido en sentido contrario al de su desplazamiento una fuerza que agravaría aún más la situación.

Por ello se recomienda que los niños deben ir ubicados en el asiento trasero, no en el medio del mismo y en sillitas especialmente adaptadas a su edad, siendo lo ideal que se ubique con la cabeza mirando hacia atrás, para disminuir el efecto sobre el cuello al recibir el impacto.

Pero no solamente se debe cuidar el detalle de ubicar al bebé (que por supuesto es lo más importante) sino que todos los objetos dentro del automóvil tendrán que ir en el baúl y los que no estén dentro del mismo, en los bolsos laterales o atrás de los asientos, ya que cualquiera de ellos puede, en ciertos casos convertirse en un proyectil. Posiblemente muchos lectores hayan visto que en los automóviles de rally todas las herramientas y repuestos van colocados bajo una red que evita que los mismos se disparen durante un vuelco o colisión.

Como conclusión de lo expuesto es conveniente no colocar ningún objeto en la luneta, ya que en caso de colisión el mismo continuará circulando a la velocidad de choque; así por ejemplo una botella de gaseosa de un litro saldrá despedida hacia adelante con una fuerza de **22 kg**. Un "pack" de latitas de cerveza: **56 kg**. Una caja de diez cassettes de música serán **10 kg**. Un libro tendrá una fuerza de **11 kg**. Un portafolios de 5 kg. se disparará con una fuerza de **115 kg**, más que suficientes para causar una grave herida, ni que hablar de una caja de herramientas. Los ejemplos podrían seguir; pero espero hayan sido suficientes para que el lector y especialmente la mamá citada en el primer párrafo, se hayan dado cuenta que la mejor forma de cuidar a un bebé es colocarlo en la parte posterior y en una sillita o cuna especialmente diseñada. Todo ello sin dejar de recordar que la Ley Nacional de Tránsito 24.449 art. 40, inciso g., dice: Que el número de sus ocupantes guarde relación con la capacidad para la que fue construido y no estorben al conductor. **Los menores de 10 años deben viajar en el asiento trasero.**

Con el anhelo de que la señora que motivó esta nota y muchas más la puedan leer a fin de evitar consecuencias no queridas, espero en nuestro próximo número de esta revista explicar con detalle el tan mentado y discutido tema de la prioridad de paso.



SE SUSCRIBIO IMPORTANTE CONVENIO ENTRE EL A.C.A. Y EL S.I.E.M.

En el mes de mayo último se suscribió un convenio entre el Automóvil Club Argentino y el Sistema Integrado de Emergencias Médicas (S.I.E.M.), con el propósito de desarrollar en forma conjunta un plan de difusión y enseñanza de las normas de circulación y seguridad vial.

Las actividades a emprender abarcarán todo el ámbito de nuestro país y estará orientado a la capacitación de Docentes, Educadores Viales, Policías de Tránsito y Personal de Empresas.

En una primera etapa llegaremos a 12 ciudades, donde capacitaremos a casi 150 participantes, que en el futuro se desempeñarán como comunicadores sociales dentro de sus comunidades, generándose así una cadena de agentes multiplicadores en el tema de la Seguridad y la Educación Vial. Este efecto, de por sí, da una pauta de la tarea emprendida, donde una vez más el Automóvil Club Argentino a través de la oficina de Educación Vial, vuelca en la comunidad su experiencia de muchas décadas en temas viales.

El 12 de abril último se llevó a cabo en el Autódromo Oscar A. Gálvez de la Ciudad de Bs.As. el Gran Premio de Fórmula 1 de la República Argentina, competencia que contó con la asistencia de un argentino Esteban Tuero, después de 17 años de ausencia de pilotos locales y con la fiscalización del Automóvil Club Argentino. Nuestro compatriota que recibe el apoyo institucional del ACA tuvo una destacada actuación, teniendo en cuenta su juventud (recientemente cumplió 20 años) y de no integrar uno de los denominados equipos de punta, hasta casi el final que debió desertar de la prueba, pero fue el anti-

po del brillante 8° puesto que logró días después en el Gran Premio de la República de San Marino llevado a cabo en el circuito de Ímola (Italia)

Nuestra competencia fue ganada por el alemán Michael Schumacher con Ferrari, seguido por el finlandés Mika Hakkinen con Mc Laren y ocupando el tercer escalón del podio, el irlandés Eddie Irvine, también con Ferrari.

Durante la presentación en el ACA del Gran Premio de la Argentina de Fórmula 1 acompañan al Dr. Carlos A. Vaquer: José Froilán González, Esteban Tuero, Gustavo Ronchetti, Gte. Gral. de GP de la Rep. Argentina S.A., el Dr. Alejandro Jorge, Director de Turismo de la Ciudad de Bs. As. y los directivos del Club, ingenieros Rafael Sierra y Carlos García Remohí.



Apoyo del Club para el traslado de los autos de carrera.



El Dr. Vaquer se dispone a entregar el trofeo a Eddie Irvine por su tercer puesto.

El Minardi de Esteban Tuero en su box de nuestro Autódromo, luciendo la calcomanía del ACA.



XVIII RALLY ARGENTINA '98

Desde el 20 al 23 de mayo se materializó como es costumbre en los últimos años en tierra cordobesa el 18° Rally Argentina '98 por el Campeonato Mundial de Marcas y Pilotos organizado por el Automóvil Club Argentino con total colaboración del Gobierno de la Provincia de Córdoba, contando además con el importante apoyo económico de las Empresas YPF S.A., Caja de Ahorro y Seguro S.A. y Correo Argentino S.A.

La competencia se inició con un tipo de prueba que no se había realizado anteriormente en nuestro país ni fuera de él, consistente en la largada simultánea de grupos de 3 automóviles, desarrollada en el Camping Gral San Martín y luego 3 etapas por los sinuosos caminos de las serranías de la provincia mediterránea.

De los 90 binomios inscriptos finalizaron 30, quienes recorrieron 400,62 km. de velocidad y 1.051,72 de enlaces.

Al cabo de las 4 jornadas se impusieron en la clasificación general como también en la clase A8 los finlandeses Tommi Makinen - Risto



Durante la reunión de prensa que se efectuó en el 9° piso de nuestra Sede Central para brindar detalles del XVIII Rally Argentina '98 se observan al Lic. Andrés Ibarra de Correo Argentino, el Lic. Jorge Mandelbaum, representante de la Caja de Ahorro y Seguro S.A., el Ing. Rafael Sierra, presidente del Comité de Organización, el Dr. Carlos A. Vaquer, presidente del ACA, el Ing. Carlos García Rermohí, Director de la Prueba, el Arq. David Eli, responsable de seguridad y el Sr. Gastón Perkins, director deportivo de YPF S.A.



El Intendente Martí y el Dr. Vaquer posan con la tripulación ganadora.

Mannisenmaki con Mitsubishi Lancer V, 2° los españoles Carlos Sáinz - Luis Moya a bordo de un Toyota Corolla WRC y terceros los también finlandeses Juha Kankkunen - Juha Repo con Ford Escort WRC.

En las otras clases resultaron ganadores: Oriol Gómez - Marc Martí (A7), Javier Fernández - Mariana Diego

(A5), Gustavo Trelles - Martín Christie (N4), Luis Marcó - Juan Favaloro (N3), Norberto Penelo - Gustavo Topalián (N2) y Juan M. Ortiz - Gerardo Ortiz (N1). Cabe mencionarse que el Renault 18 GTX de Ricardo "Lanchita" Bissio y Luis Oyola que se clasificó 3° en la clase A7 fue el automóvil de fabricación nacional mejor colocado.



El podio de los tres primeros.

El Dr. Carlos A. Vaquer se muestra sonriente al escuchar al Jefe de Gobierno de la Ciudad de Buenos Aires, Dr. Fernando De la Rúa, con la presencia también del Dr. Ramón Mestre, gobernador de la provincia de Córdoba.



Nuestro Presidente acompañado por el Dr. Horacio Rivarola, ex titular de la Comisión Deportiva Automovilística y el Dr. Julio Werthein de la Caja de Ahorro y Seguro S.A.

En esta escena el Dr. Vaquer se halla acompañado por el Dr. Juan Manuel Cassella y por el Dr. Rubén Martí, Intendente de la Ciudad de Córdoba, mientras que detrás se lo ve al Sr. Valentín Levisman, presidente de Coninagro.



Durante el almuerzo se observan el Dr. Claudio Escribano, presidente de ADEPA, al Sr. Jorge Aguado y al titular de C.R.A., Sr. Marcelo Muniagurria.

El Dr. Vaquer comparte un instante con los exautomovilistas José Froilán González y Roberto Mieres, observándose semitapado al Sr. Antonio Rando.



INVITADOS ESPECIALES

Nuestra institución que obviamente actuó como anfitrión recibió en su recinto del paddock del Autódromo Oscar A. Gálvez al disputarse el G.P. de F1 a importantes personalidades del ámbito deportivo, político, empresarial, etc. quienes luego de compartir un almuerzo con el Presidente del Club y varios directivos, disfrutaron de las alternativas que brindó la competencia.



El Dr. Vaquer pronuncia las palabras de apertura del acto.

El 11 de junio último se celebró el 94º aniversario de la fundación del Automóvil Club Argentino y simultáneamente con ello el "Día del Empleado" de la Institución, lo cual motivó que se



Enrique Ferreiro recibe su distinción de manos del Presidente

llevara a cabo en el 9º piso de la Sede Central una reunión que integró a directivos y personal con sus familiares.

La misma fue presidida por el titular de la Entidad Dr.

94º ANIVERSARIO DEL A.C.A. "DÍA DEL EMPLEADO"

Carlos A. Vaquer, acompañándolo los Vicepresidentes 1º y 2º Dres. Juan Manuel Sandberg Haedo y Mario G. Montani, el Secretario Sr. Eduardo Tarraubella, el Protesorero Ing. Rafael V. Sierra, los vocales Sr. Jorge Revello e Ing. Carlos García Remohí y el Gerente General Dr. Jorge Rosales. Inició el acto el Dr. Vaquer pronunciando palabras relacionadas con el acontecimiento que se recordaba, destacando la extensa y armónica relación entre el Club y quienes serían los homenajeados de la noche, como asimismo expresando el deseo de prosecución de la misma.

A continuación fueron distinguidos los empleados que durante el corriente año celebran 25, 30, 35, 40 y 45 años de relación con la Institución, produciéndose el instante más emotivo sobre el final cuando el Sr.

Enrique A. Ferreiro, Jefe de Administración de Personal recibió el reconocimiento por sus 45 años de labor ininterrumpida en el Club.



Vista parcial de los empleados y familiares asistentes.

REUNION DE PRESIDENTES DE FILIALES

Con la presencia de representantes de 18 provincias de la República Argentina, se realizó en la ciudad de Córdoba el pasado 20 y 21 de mayo, una reunión de Presidentes de Filiales del Automóvil Club Argentino de la cual participaron el Presidente de la Entidad Dr. Carlos A. Vaquer, los Vicepresidentes 1° y 2°

Dres. Juan Manuel Sandberg Haedo y Mario G. Montani, el Secretario Sr. Eduardo Tarraubella, el directivo Gral. de Brig (R) Artemio O. Barreiro e integrantes del cuerpo gerencial.



Los Presidentes de Filiales y miembros de la Comisión Directiva central, posan al finalizar la reunión realizada en Córdoba.

y lo que consideran que se puede hacer para atender los requerimientos serviciales de cada zona. Se trabajó en Plenarios Generales donde se aportó comunicación para todos los presentes y luego en Comisiones Regionales en las que se abordaron las necesidades puntuales que los señores representantes de los socios trajeron.

En la ocasión se

comunicó la distribución de 30 nuevas "camillas" (equipos de auxilio mecánico de última generación que evitan el rodamiento del vehículo a remolcar) en distintas ciudades del interior -llevando a duplicar este

tipo de flota en todo el interior- y, asimismo se presentó formalmente la página de internet del ACA (ACAnet)

La reunión concretada en el Hotel del ACA Dr. César C. Carman de la ciudad de Córdoba y en el marco del Rally de la República Argentina, permitió a todos los presentes compartir una nueva experiencia del real federalismo que caracteriza a la Institución.

La reunión permitió un rico intercambio de información, inquietudes y propuestas desde y hacia la conducción de la Entidad.

Los directivos y funcionarios presentes de la Sede Central aportaron detalles sobre la marcha y lo realizado por la Institución, mientras que los Presidentes de Filiales del Interior del País destacaron las necesidades



Esc. Indalecio Sánchez, Sr. Danilo Regalli (Presidentes de las Filiales Resistencia y Posadas, respectivamente), Dr. Carlos A. Vaquer y Dr. Jorge Rosales (Gerente General).



Gral. de Brig. (R) Artemio O. Barreiro, Sr. Eduardo Tarraubella y Dr. Juan Manuel Lissarrague (Gerente de Relaciones Internas y Despacho de Comisión).



Como testimonio de su presencia en la Reunión de Presidentes de Filiales, el Dr. Carlos A. Vaquer entrega al Dr. Ramón Mestre el clásico "muñeco" que simboliza la presencia del ACA en toda la República.



Sr. Héctor Scalabrelli (Gerente de Divisional Neuquén), Dr. Mario G. Montani y Dr. Enrique Boschetti (Coordinador de Relaciones con las Filiales).



Sr. Oscar Lenticchia (Gerente de Operaciones Interior), Dr. Juan Manuel Sandberg Haedo y Sr. Héctor Torres (Gerente de Divisional Córdoba).

PRESTACIONES DEL AUTOMOVIL CLUB ARGENTINO A SUS SOCIOS

AUXILIO MECANICO



Equipos provistos con la última tecnología, de los tipos camilla, horquilla, plato, para servicio rápido, talleres móviles, gomerías rodantes y camillas con pluma para elevar aquellos vehículos imposibilitados de desplazarse, los cuales acudirán según la índole del desperfecto. Se hallan distribuidos estratégicamente en 162 bases en todo nuestro territorio. En la hoja siguiente podrá observar y recorrer los números telefónicos para llamar al Auxilio Mecánico en todo el País.

SEGUROS



Contratados con la Caja de Seguros S.A., para las siguientes coberturas: Automotores (con pago inmediato de siniestro y préstamo de automotor sin cargo), Vida, Incendio de viviendas particulares, Embarcaciones de placer, Accidentes personales y Para el hogar.

ASISTENCIA AL VIAJERO



El Club desea darle más y mejores servicios a sus socios. Por eso ahora le brinda sin cargo adicional la cobertura más completa e integral: el servicio de asistencia al viajero, en la Argentina, Uruguay, Brasil, Chile, Bolivia y Paraguay. El mismo comprende: 1) Hospe-

daje por inmovilización derivada de avería, accidente automovilístico o robo del vehículo. 2) Traslado o desplazamiento por inmovilización derivada de avería, accidente automovilístico o robo del vehículo. 3) Pasaje de traslado para el recupero del vehículo reparado, o encontrado después del robo. 4) Acompañamiento en el traslado de menores y/o discapacitados a causa de accidente automovilístico. 5) Depósito o custodia del vehículo reparado o recuperado. 6) Localización y envío de piezas de repuesto. 7) Servicio de cerrajería al vehículo. 8) Servicio de conductor sustituto a causa de enfermedad grave o aguda o accidente de tránsito. 9) Vehículo sustituto en caso de hurto, robo o destrucción total por explosión, accidente automovilístico, incendio o rayo. 10) Traslado sanitario en caso de accidente automovilístico. 11) Traslado de un familiar para compañía del beneficiario hospitalizado por accidente que se encuentre solo. 12) Alojamiento de un familiar para compañía del beneficiario hospitalizado por accidente que se encuentre solo. 13) Repatriación sanitaria a causa de accidente automovilístico. 14) Traslado de restos por fallecimiento a causa de accidente automovilístico. 15) Regreso del beneficiario en viaje por fallecimiento de un familiar directo. 16) Regreso del asociado en viaje por ocurrencia de siniestro grave en su domicilio. 17) Asistencia jurídica en países limítrofes derivada de accidente de tránsito. 18) Anticipo de fianza por responsabilidad penal derivada de accidente. 19) Adelanto financiero en caso de robo, hurto, destrucción total o accidente con heridos. 20) Central de información 24 hs. Transmisión de mensajes urgentes.

TURISMO



La oferta que el Automóvil Club Argentino efectúa a sus socios en materia turística cubre una amplia gama de posibilidades tales como:

EXCURSIONES NACIONALES E INTERNACIONALES: Se realizan por nuestro territorio, tanto por vía terrestre como aérea y por los diferentes destinos turísticos del Mundo.

AUTOTURISMO: Es la libertad de viajar en su propio automóvil con todo organizado por el ACA.

BUNGALOWS, HOSTERÍAS, HOTELES Y MOTELES: 35 establecimientos confortables para efectuar un descanso reparador durante viajes largos o para utilizarlos en el lugar turístico de destino.

BALNEARIOS, CAMPAMENTOS Y RECREOS: 19 dependencias que le permiten gozar de la naturaleza y la vida al aire libre.

RESERVA DE HOTELES: En nuestra propia red, en vinculados y en cadenas internacionales.

EMISIÓN DE DOCUMENTACIÓN INTERNACIONAL: Registro de Conducir Internacional, Libreta de Paso por Aduanas. Carné de presentación ante Automóviles y Touring Clubes extranjeros.

CRÉDITO TURÍSTICO: Con ventajosas condiciones de financiación. Para mayor información llamar a los teléfonos (01) 802-0522/1845.

ESTACIONES DE SERVICIO



Ubicadas en Capital Federal y en las 23 provincias argentinas, desde La Quiaca hasta Ushuaia y desde Mendoza hasta Puerto Iguazú, tanto en grandes ciudades, rutas o en parajes desolados en los que hay días en que sólo las visita el viento.

EMISION Y RENOVACION DE LICENCIAS DE CONDUCIR DE CAPITAL FEDERAL



Por convenio firmado con autoridades del Gobierno de la Ciudad de Buenos Aires, nuestros socios y los poseedores de credenciales familiares pueden gestionar su primer licencia de conducir en nuestra Escuela de Conducción "Juan Manuel Fangio", sita en Av. Sarmiento

e Intendente Casares, donde funciona una delegación de la Dirección de Tránsito. Allí deben dirigirse para solicitar turno, quienes efectúen el curso de conducción que se dicta en dicha escuela y los interesados hasta la edad de 21 años, de lunes a viernes de 8 a 18,30 horas. A su vez los mayores de 21 años deberán iniciar el trámite en el primer piso de Sede Central - Av. del Libertador 1850 Cap. Fed. de lunes a viernes de 7,30 a 13,30 horas, lugar donde se efectúa también la renovación de licencias de conductor para la categoría particular (B1 o B2), en los mismos horarios, como asimismo la gestión de duplicado de las mismas, por extravío, pero en este caso hasta las 11 horas solamente.

RENOVACION DE LICENCIAS DE CONDUCIR EN MAR DEL PLATA



Por convenio con la Municipalidad de General Pueyrredón se efectúa en la Unidad Servicial Colón (Av. Colón y Santa Fe de Mar del Plata) la renovación de las licencias de conducir otorgadas por dicho municipio, de lunes a viernes de 8,15 a 14,15 horas.

CARTOGRAFIA



Elaborada con tecnología digital, la cartografía del ACA se basa en la inequívoca información que suministran sus propios cartógrafos relevadores y las imágenes satelitales. Un equipo de prestigiosos profesionales en la materia genera permanentemente mapas viales y turísticos de todo el país, con la certeza y confiabilidad que sólo nuestro Club puede brindarle. Viaje seguro con la Cartografía del ACA.

ESTUDIOS, PROYECTOS Y CONTROL DE CALIDAD

Con la incorporación de tecnología de



punta, el ACA realiza permanentemente estudios de planificación de tránsito urbano, asesoramientos permanentes sobre el tema, proyectos de señalización vial (horizontal, vertical y luminosa), estudios de transporte y cualquier otra tarea vinculada a la problemática vial, que requiera de la participación de experimentados profesionales. Estos trabajos resultan de la formulación de convenios con municipios de todo el país, así como diferentes reparticiones viales, y tienen en todos los casos como único fin coadyuvar al mejoramiento de los distintos y diferentes conflictos de tránsito que se producen en las urbes, apuntando al principal objetivo que significa disminuir al máximo los accidentes viales. Para consultas es posible dirigirse al (01) 802.6061, internos 341 ó 345. Telefax (01) 805-4651

EDUCACION VIAL



El ACA produce a través de esta dependencia material gráfico y visual dirigido a los distintos niveles educativos, así como también dicta cursos orientados a policía de tránsito, docentes, empresas que cuenten con planteles de choferes profesionales, e interesados en la formación de formadores. Esta capacitación se realiza con la intervención de personal especializado en la problemática vial.

El Club se halla convencido de que la disminución de los accidentes de tránsito sólo podrá conseguirse con el aprendizaje de las normas y conductas respectivas; por ello, también instala los Parques Infantiles de Tránsito, a fin de promover entre los niños el conocimiento necesario que les permita ser partícipes de una sociedad más segura. Para consultar por estos servicios se puede llamar al (01) 802-6061, internos 341 ó 345. Telefax (01) 805-4651

ESCUELAS DE CONDUCCION

En la Av. Intendente Casares 3997, en el Parque Tres de Febrero de la Ciudad de Buenos Aires funciona la Escuela de Conducción del Club "Juan Manuel Fangio". En la misma se desarrollan cursos integrales de manejo que incluyen examen sicotécnico, 4 clases prácticas en si-



mulador de manejo computarizado y 8 clases prácticas en la pista de aprendizaje propia. Además se complementa esto con lecciones de Educación Vial y Mantenimiento Automotor. Informes en el teléfono (01) 801-0488.

En el interior funcionan dos Escuelas de Conducción Adheridas, que practican descuentos a los socios del Club. En la Ciudad de Mar del Plata se halla "An-car", en la calle J.J. Paso 3115, abierta de lunes a sábados de 9 a 20 horas y en Neuquén "Lastreto" en Av. San Martín 489.

INSTITUTO SUPERIOR DE ENSEÑANZA



Otorga títulos oficiales y en el mismo pueden cursarse las carreras de Hotelería, Gastronomía y Turismo, de tres años de duración cada una, al cabo de los cuales se otorgan los títulos oficiales de Técnico en Administración Hotelera, o Gastronómica o Turística, con un paso intermedio a los 2 años de estudio, luego de los cuales los alumnos se transforman en Operador en la especialidad elegida. Se halla ubicado en Medrano 162 de la ciudad de Buenos Aires y las consultas pueden efectuarse por teléfono a los números (01) 983-4228/4250, de lunes a jueves de 8 a 12 y de 18 a 21 horas.

TALLERES SELECCIONADOS



Ante el constante crecimiento del parque automotor y el auge de la importación de automóviles de diferentes procedencias el ACA ha seleccionado talleres para que los asociados encuentren en ellos, además de una atención adecuada,

El auxilio mecánico del A.C.A. está donde el socio lo necesita

EN TODO EL PAIS

CAPITAL FEDERAL

Desde:
Miniphone *222 Movicom *222
Telecom Personal *222 Unifón *222

- BARRACAS 15-414-7337
- BELGRANO 15-414-7373
- CABALLITO 15-414-7272

•CENTRAL 01-803-3333/804-4444
Línea nocturna (20 a 07 hs)
desde el teléfono público
(0800-84774/0800-84664)

- ONCE 15-414-7474
- VILLA DEVOTO 15-415-7080
- VILLA LUGANO 15-414-7575

GRAN BUENOS AIRES

- ACCESO NORTE 15-414-7500
- AVELLANEDA 01-222-6197/6802
- DON TORCUATO 01-748-0219
- ING. MASCHWITZ 0488-41039
- 15-414-6666
- LUJAN 15-418-0633
- MARTINEZ 15-414-7600
- MORENO/SAN MIGUEL 15-414-7300
- OLIVOS 15-414-7447
- PILAR 0322-30773
- 15-414-7400
- QUILMES 15-414-7557
- SAN A. DE PADUA 020-22377
- TIGRE 01-749-5458/3240
- TURDERA 15-414-5727

BUENOS AIRES

- AYACUCHO 068-93-0550/93-0881
- ARRECIFES 0478-50997
- AZUL 0281-24426
- BAHIA BLANCA 091-55-0076/55-0077
- /55-0313
- BENITO JUAREZ 0292-52012
- CARHUE 0936-2433
- CARMEN DE ARECO 0273-42200
- CAÑUELAS 0226-21428
- CHASCOMUS 0241-22400
- CHACABUCO 0352-27641
- CHIVILCOY 0346-23822
- CORONEL BRANDSEN 0223-42366
- DOLORES 0245-47360/42541
- GENERAL BELGRANO 0243-52341
- GENERAL PIRAN 0265-91468
- JUNIN 0362-33559/30309
- LA PLATA 021-92-9040/8150
- 0244-53171
- LAS FLORES celular: 0665-541315
- 0355-22163
- LINCOLN 0257-22207
- MAR DE AJÓ 023-95-0031/33
- MERCEDES 0324-20525/20956
- MIRAMAR 0291-20682/30713
- NECOCHEA 0262-23792/22106
- 9 DE JULIO 0317-30574
- OLAVARRIA 0284-22087
- PERGAMINO 0477-33500 (13 a 20 hs)
- 0477-21615 / celular: 066-469360
- PIGÜE 0923-3519/3399/2331
- PINAMAR 0254-82743/44
- PUNTA ALTA 0932-21785
- RIO TALA 0329-98179/98225/98154
- SAMBOROMBON 0241-90536
- SAN C. DE BOLIVAR 0314-20268
- SAN CAYETANO 0983-70126

- SAN CLEMENTE DEL TUYU 0252-21495
- SAN MIGUEL DEL MONTE 0271-20654
- SAN NICOLAS 0461-26450/28112
- celular: 076266095
- 0293-25463/22200
- TANDIL 0392-22188
- TRENQUE LAUQUEN 0983-27049
- TRES ARROYOS 0345-62603
- VILLA GESELL 0255-62097

CATAMARCA

- CATAMARCA 0833-24513
- S.A. DE LA PAZ 15-415-7080
- SAN MARTIN 0837-20179
- TINOGASTA 0837-20179

CORDOBA

- CANALS 0463-21048
- CORDOBA 051-21-2020 (líneas rotativas)
- 051-23-6134/21-4713/21-4636
- JESUS MARIA 0525-20172/20431
- LA FALDA 0548-23156/22674
- RIO CUARTO 058-645216/116
- SAN FRANCISCO 0564-29392/21870
- VILLA CARLOS PAZ 0541-23349
- VILLA DEL DIQUE 0546-97233
- VILLA GRAL. BELGRANO 0546-61299
- VILLA MARIA 053-53-3365

CORRIENTES

- CORRIENTES 0783-24545/22844
- CURUZU CUATIA 0774-22771
- PASO DE LOS LIBRES 0772-24333/4

CHACO

- PCIA. R. SAENZ PEÑA 0732-20471
- RESISTENCIA 0722-31184/24066
- TACO POZO 0877-95027

CHUBUT

- COM. RIVADAVIA 097-46-4036/47-1845
- ESQUEL 0945-52382
- GARAYALDE 097-47-7801
- PUERTO MADRYN 0965-72940
- celular: 066-915962
- PUERTO PIRAMIDE 0965-95042
- TRELAW 0965-35771/35197

ENTRE RIOS

- C. DEL URUGUAY 0442-40807/40266
- CONCORDIA 045-213478/21-6544
- GUALEGUAYCHU 0446-26088
- LA PAZ 0437-22323
- PARANA 043-311319/317627 (0 a 22 hs)
- celular 070440309 (22 a 06 hs)

FORMOSA

- CLORINDA 0718-24820
- FORMOSA 0717-51810/52600

JUJUY

- HUMAHUACA 0887-21005
- LA QUIACA 0885-22274
- S. SDOR DE JUJUY 088-223865

LA PAMPA

- CALEU CALEU 0931-31019

COL.25 DE MAYO 099-948064
 GENERAL PICO 0302-23863/24168
 LIHUEL CALEL 0952-36101
 •SANTA ROSA 0954-23967/22435/34967

LA RIOJA

CHEPES 0821-20101
 FAMATINA 0825-93032
 GOB. GORDILLO 0826-22483
 •LA RIOJA 0822-25381
 VILLA MAZAN
 VILLA UNION 0825-70200

MENDOZA

GRAL. ALVEAR 0625-23416
 LAS CUEVAS Cabina Pública
 •MENDOZA 061-310100/313510
 POTRERILLOS 0624-82013
 •SAN RAFAEL 0627/24286/8
 VILLA LA PAZ 0626-21026

MISIONES

B.DE IRIGOYEN 0741-20028
 •ELDORADO 0751-22284
 •OBERA 0755-22232/21205
 •POSADAS 0752-25617/36940/36949
 PUERTO IGUAZU 0757-20165/21125

NEUQUEN

•GHOS MALAL 0948-21174
 •NEUQUEN 099-42-2325/42-4860
 •PIEDRA DEL AGUILA 0942-93148
 •SAN M. DE LOS ANDES 0972-27332/29194
 celular: 068-301836/301840
 •VILLA LA ANGOSTURA 0944-94168
 •ZAPALA 0942-21226

RIO NEGRO

•CHOELE CHOEL 0946-42162
 •CINCO SALTOS 099-98-0707
 •CIPOLLETTI 099-781829
 •EL BOLSON 0944-92260
 celular: 068-301212
 GRAL.ROCA 0941-25442
 LOS MENUÇOS 0940-92044
 SAN ANTONIO OESTE celular: 068-402200
 •SAN CARLOS DE BARILOCHE 0944-23000/
 23001/22611
 •SIERRA GRANDE 0934-81222

•VIEDMA 0920-22441
SALTA
 •CAFAYATE 0868-21285
 R. DE LA FRONTERA 0876-81229
 •SALTA 087-310551/310229
 •TARTAGAL 0875-21939

SAN JUAN

ENCON
 •JACHAL 0647-20023
 •SAN JUAN 064-21-4205/21-4245(Fax)
 VALLE FERTIL 0646-20124

SAN LUIS

•SAN LUIS 0652-23188
 •VILLA MERCEDES 0657-23012/35055

SANTA CRUZ

C. L. PIEDRABUENA 0962-97145
 EL CALAFATE 0902-91004/91027
 •RIO GALLEGOS 0966-27010/20477

SANTA FE

•CERES 0491-20151
 FIRMAT 0465-23116
 •RAFAELA 0492-23714/34734
 •RECONQUISTA 0482-21315
 •ROSARIO 041-40-1278/79
 /48-7385/40-5939
 •RUFINO 0382-29360
 •SANTA FE 042-55-3768/55-3862/55-5242
 TORTUGAS 0471-94114/94993
 celular: 0704-410340
 •VENADO TUERTO 0462-23467/32525
 celular: 076465260

SANTIAGO DEL ESTERO

•SGO. DEL ESTERO 085-21-8899/21-2270
 VILLA OJO DE AGUA 0856-21023

TIERRA DEL FUEGO

USHUAIA 0901-21121/33445
 RIO GRANDE celular: 066-967403

TUCUMAN

•S. M. DE TUCUMAN 081-31-0603
 /31-1049/31-1522
 VILLA ALBERDI 0865-71314

(*) Indica zona gratuita

En todo el interior del país se puede requerir el servicio desde CTI digitando *222

**Solicitud de
 Auxilio Mecánico en Ruta**

SOCIO Nº

NOMBRE Y APELLIDO

MARCA COLOR PATENTE

UBICACION

POSIBLE DESPERFECTO

NOTA: Agradeceremos completar lo requerido para su mejor y más rápida atención. De solucionar el inconveniente, por favor, comuníquelo urgente para anular el pedido y poder brindar atención a otro socio. Gracias.

la idoneidad necesaria que cada caso requiere. Los mismos funcionan en Capital Federal e Interior y aplican a los socios tarifas diferenciales.

ACANET



Red de informática del Automóvil Club Argentino, sustentada en una base de datos de consulta con información relativa a la Institución y de interés general. Está desarrollada en tecnología Internet y es un servicio de comunicación con los asociados y la comunidad en general. Se requiere una computadora personal con Windows '95, un Módem de 28,8/56 kbs (velocidad recomendada), una línea telefónica y un Programa Navegador Internet Explorer o Netscape.

Los socios de Capital Federal y Gran Buenos Aires pueden llamar directamente a ACANet: 801-3022 (líneas rotativas), los del interior al Nodo de la Red IP más cercano a su domicilio (abonando el costo de llamada local) o directamente a Sede Central (costo de llamada a larga distancia) y los usuarios de Internet pueden visitar ACANet ingresando <http://www.aca.org.ar>.

ESTACIONAMIENTO SIN CARGO EN CAPITAL FEDERAL



Los socios domiciliados a más de 100 km de la Ciudad de Bs. As. y que cuenten como mínimo con un año de antigüedad de vinculación con el Club, podrán estacionar sin cargo en la Sede Central o donde disponga el Club, por un máximo de 10 días, con previa reserva por fax. Para mayor información dirigirse a la filial más próxima.

DEBITO AUTOMATICO

Ofrece la comodidad de abonar las cuotas sociales y del seguro, las cuales se debitan automáticamente de la cuenta corriente bancaria o de la tarjeta de crédito. El cargo puede ser mensual, bimestral, semestral o anual y la adhesión al sistema se efectúa en la entidad bancaria, o en cualquier dependencia del ACA para el caso de



las tarjetas; posteriormente se remitirá el cupón anual. Para consultas se puede llamar al conmutador central (01) 802-6061 internos 215 6 415.

CREDENCIAL FAMILIAR



Ante la realidad actual que representa el manejo de un automóvil por parte de ambos cónyuges o por el hecho de poseer un segundo vehículo y dado que la asociación al ACA es personal e intransferible es conveniente la obtención de la Credencial Familiar para cónyuges e hijos solteros de hasta 21 años, quienes de este modo abonarán sólo el 50% del valor de la cuota del socio, con un importe mínimo de \$ 10.-

REVISTA AUTOCLUB

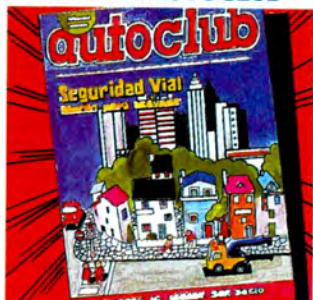

Publicación trimestral exclusiva para los socios del ACA, con notas sobre los servicios y actividades de la Institución, que se remite sin cargo a sus domicilios.

ACA TV



Programa de televisión dedicado especialmente a los asociados de la Entidad con

temas que reflejan el quehacer del Club orientándolos sobre la utilización de los diferentes servicios. Se emite desde distintos puntos del territorio nacional donde el ACA tiene presencia, destacando también las actividades turísticas, culturales, deportivas etc. del lugar visitado. Se difunde los sábados por ATC para todo el país de 17 a 18 horas.

ENTREVISTAS EN PROGRAMA SIETE DIAS



Los miércoles y viernes directivos y funcionarios de nuestro Club son entrevistados por el periodista Enrique A. Mancini durante el programa "Siete Días" que se emite por ATC de 10 a 12 horas, para efectuar comentarios sobre las actividades que desarrollan.

AUXILIO NAUTICO



El servicio se brinda a los asociados presentado el carné con la cuota al día, para embarcaciones de hasta 17 metros de eslora, en forma gratuita en la 1a. Sección del Delta Argentino, hasta un máximo de dos horas, mientras que será arancelado en la 2a. y 3a. secciones. Se puede requerir todos los días durante las 24 horas por VHF en los canales 16 ó 22, a través de Miniphone *888, por Movicom al 477-0349, telefónicamente al 745-0901 o en forma personal en Sauce 1161 San Fernando (Bs.As.).

También podrá solicitárselo los lunes, miércoles y viernes de 9 a 19 horas, sábados y domingos hasta las 20 horas, por VHF canales 16 ó 22, a través de Movicom al 412-9685, por teléfono al 749-6535 o personalmente en Chubut 2229 Tigre (Bs.As.).

En tanto en Rosario atiende de lunes a viernes de 9 a 20 hs., sábados, domingos y feriados de 9 a 22 horas, brindándose a embarcaciones de hasta 30 pies. Efectúa rescate náutico y/o mecánica ligera. Amplia zona de remolque

sin cargo. El servicio puede solicitarse por VHF canal 74 o bien por CTI al n° 066413702.

VENTA DE COMBUSTIBLES

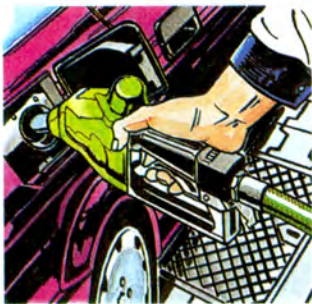

Al cargar en nuestras dependencias se asegura garantía x 2: la calidad mejor de origen de YPF y la responsabilidad del ACA.

VENTA DE PRODUCTOS



El Club comercializa exclusivamente para sus asociados, filtros de aire y aceite ACA Rally, baterías ACA Serie 4, cubiertas y cámaras, productos todos que pueden ser adquiridos en las dependencias habilitadas para su venta.

VALES DE COMBUSTIBLES

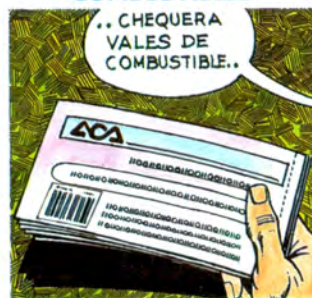

La compra de chequeras de "Vales de combustibles" permite efectuar la carga de los mismos en cualquier dependencia del ACA sin los riesgos de transitar con dinero en efectivo. Se pueden adquirir en Sede Central o en cualquier filial habilitada a ese efecto.

ESCUELAS NAUTICAS

Funcionan dos escuelas náutico-deportivas donde se desarrollan cursos de Timonel de Yate de Vela y Motor y Patrón de Yate. La que se halla en Capital Federal dicta sus clases teóricas en el Anfiteatro de la Sede Central, en el 2° Piso y las clases prácticas en el Puerto de Olivos. Para información es conveniente llamar

IMPORTADOR



little tikes

LINEAS COMPLETAS

Juegos Infantiles

FABRICANTE

PUERTA NORTE



ENVIOS A TODO EL PAIS

Solicite Catálogo

MATERIAL DIDACTICO • MOBILIARIO

Equipamientos Integrales

Guarderías • Jardines de Infantes • Colegios
Clubes • Countries • Plazas • Salones de Juegos

Av. del Libertador 85 / 91 (1638) Vicente López, Buenos Aires
Tel./Fax: 795-0763 • Tel.: 791-3777/718-1007 Líneas Rotativas

TERAPIA COGNITIVA BREVE Y EFICAZ

en grupos homogéneos o en terapia individual



DEPRESION
ANSIEDAD

SOLEDAD - AUTOESTIMA
STRESS - otros problemas

Consultas e Informes:
Tel. 778-6104 Tel./Fax: 782-9781
Celular: (15) 935-1026



al teléfono (01) 702-0302 de 10 a 19 horas.

Mientras que para la escuela que se halla en la Ciudad de Rosario los interesados deberán dirigirse a Boulevard Oroño 1302, Rosario o a los teléfonos (041) 21-5814, 21-0264 y 401278/9

ASESORAMIENTO JURIDICO



Nuestro cuerpo de abogados brinda asesoramiento legal gratuito a los asociados por consultas relacionadas con transferencias, patentamientos, siniestros, infracciones, causas penales, etc. referidas a automotores.

GESTORIAS DEL AUTOMOTOR



En el entropiso de la Unidad Servicial Once, sita en Av. Rivadavia esquina Agüero de Capital Federal los socios de la Entidad cuentan en forma exclusiva con una Gestoría del Automotor. La misma que atiende de lunes a viernes de 10 a 17 horas efectúa todos los trámites relacionados con el automotor incluso con gestiones en el interior del país.

Asimismo en el interior funcionan otras tres Gestorías del Automotor por otros tantos convenios. En Mar del Plata por acuerdo con Héctor A. Fonzo, en Moreno 3215 3° "A", de lu-

nes a viernes de 10,30 a 12,20 y de 18 a 20,30 horas, con teléfonos (023) 94-5826 ó 95-5182, en Neuquén por contrato con Fernando Adrián Lastreto, Av. San Martín 489 y en Comodoro Rivadavia con Escribanía Cano de San Martín 49.

TRANSPORTE MULTIPLE DE VEHICULOS



(Por convenio con Transportes Furlong S.A.)

El servicio prevé -durante todo el año- de y hacia Buenos Aires, a tarifa preferencial, el traslado de unidades en rodamiento y de aquellas con problemas mecánicos o siniestradas, siempre que puedan rodar. El mismo se presta desde la sede de Transportes Furlong S.A. en Ruta Panamericana km.35,5, Gral. Pacheco (Bs.As.) y para mayor información se puede consultar a los números telefónicos 0327-40100/40167 o por fax a 0327-40101/40187

CENTRO DE ATENCION TELEFONICA



Para atender preguntas, sugerencias o comentarios sobre los servicios. De 10 a 17 horas en días hábiles con atención personalizada. El teléfono es el siguiente: (01) 802-3074 con líneas rotativas.

PLAN DE COBERTURA DE SALUD



Una sana determinación tomada

por su Club para socios, cónyuges e hijos solteros menores de 21 años, los cuales sin pagar cuota adicional, abonando aranceles diferenciados conforme al convenio firmado con cada establecimiento, pueden recibir atención médica u odontológica en Capital Federal, Gran Buenos Aires e Interior..

BIBLIOTECA

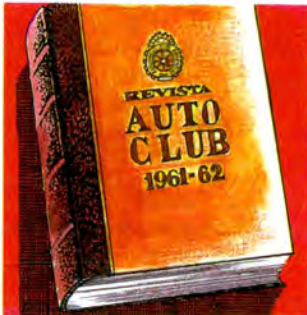

Instalada en Sede Central, cuenta con más de 20.000 volúmenes sobre automovilismo y de interés general. Funciona de lunes a viernes de 10 a 17 horas y cuenta además con una biblioteca circulante para los Socios..

CASAS ADHERIDAS



Importante cantidad de comercios que efectúan descuentos a los socios. La nómina se halla impresa en la Guía de Casas Adheridas, la cual puede ser retirada de las dependencias de la Entidad.

FAX-ACA



Funciona en 126 dependencias de todo el país para que los socios puedan emitir o recibir mensajes desde o a cualquier parte de nuestro territorio, a través del sistema de Discado Directo Nacional (DDN). Para el socio, exclusivamente la recepción diaria de hasta 2 hojas es

sin cargo y en caso de emisión abonará convenientes tarifas

SERVICIO POSTAL



Para que los socios puedan remitir diferentes piezas postales desde nuestras instalaciones en todo el país, con un descuento del 10% sobre las tarifas vigentes (Por convenio con OCA).

AUTO PROTECCION



Se realiza en la Unidad Servicial Palermo, en Godoy Cruz y Demaría de Capital Federal y consiste en un tratamiento a base de Acrílico-Teflón que protege la pintura del auto de los rayos ultravioletas, lluvia, salitre y detergentes, asimismo se efectúa limpieza de tapizados y grabado de cristales.

CRÉDITOS PARA VIVIENDAS



Por convenio con el Banco Hipotecario S.A. los socios del Club interesados en obtener diversas líneas crediticias referidas a la vivienda familiar pueden concurrir para su asesoramiento y guía en todos los trámites necesarios para ello al 4° piso de nuestra Sede Central, Av. del Libertador 1850, Capital Federal, de lunes a viernes de 10 a 17 horas, teléfono 801-1043.

SUGERENCIAS PARA EL AUTOMOVILISTA

Para publicar en esta sección comuníquese con LEVIT publicidad al 312-1490

CENTRO AUTOMOVILISTICO

35 años en el mercado



RENAULT
REPUESTOS
SERVICIO
MECANICA
CHAPA
PINTURA

SALTA 1164/67 Capital
Tel. 304-4763 304-8913 / 9041
Lun/Vie 8 A 19HS

AUTOBAT
Baterías

DISTRIBUIDOR

MACRO

Productos para el automotor

Warnes 1198 Cap.(1414)Tel/Fax: 854-9441 / 855-3159
E-mail: macro@netline.net.ar

CHAPA Y PINTURA

Autos Nacionales e Importados

•Cabina de Pintura
con Horno de secado
•Banco de chapista

•Productos



ASF Automotores
San Francisco S.R.L.

Av. Juan de Garay 2269/73 Capital
Tel./Fax 941-3403 • 943-3901 (7 a 18hs)
Dtos. Socios ACA • Atendemos Cias. de Seguros

TRAILERS - ENGANCHES

Para: Lanchas * Jets
* Motos * Autos * Karting
* Caballos * Carpa Aut.
* Autoelevadores
* Palascargadoras
* Batanes * Especiales
* Ejes *Elásticos, etc.



nautiruedas

TARJETAS

LINIERS 679 (1602) Florida 795-1408



DISTRIBUIDOR

MACRO

Productos para el automotor
Warnes 1198 Cap.Fed.(1414)
Tel/Fax: 854-9441/855-3159
E-mail: macro@netline.net.ar



REPARACIÓN DE

CAJAS AUTOMATICAS

TODAS LAS MARCAS
NACIONALES E IMPORTADOS

TALLER MECÁNICO DE
OSCAR PEREYRA

FELIPE VALLESE 2571 CAP.
TEL. 611-8583

LA MEJOR GARANTIA CONTRA LA CORROSION



LEGITIMO

Informes de Colocación (Lun. a Vier 7 a 15hs)
750-5692/5483/0830

GUARDAPLAST es fabricado desde hace más de 25 años únicamente por GUARDAPLAST SRL.
También: Protector para rueda de Auxilio

Parabrisas 4050

CRISTALES Nacionales e Importados

Cerrajería del Automotor • Colisas • Levantavidrios eléctricos • Alarmas • Cierre Centralizado de Puerta Polarizados • Repuestos • Audio • Burletes • Aire Acondicionado

864-3448

Levanta Cristales Eléctricos Original GOL 95 \$ 350.-

CORDOBA 4050 Capital Federal
Sábado abierto todo el día



ANICETO GOMEZ
RESORTES DE SUSPENSION

CONSULTE SOBRE AGENTE MAS CERCA
Tel. 734-1710 • 734-1724

Todo menos el chasis



Electrolux
Heladeras de Absorción
/Freezer. Gas/220-12v
Varios Modelos

VISA POTTY
Inodoros Portátiles.



TV
14" y 10" con control remoto.
12V - 220V

SHURflo

Bombas automáticas y manuales 12 volts



WARN MALACATES ELECTRICOS
Linea Completa y accesorios.
12Volts.

Crisven

Ventanas para Trafic, Motorhome, Casas Rodantes y Utilitarios

Coleman

Aire acondicionado 3.500 Frigorías.

Tarjetas de crédito - Envíos al Interior

CARAMO

Accesorios para casas rodantes
Warnes 732 (1414) Cap. - Te.:854-2314 Fax: 856-7040

encendido silvio s.a.

CIBIE Valeo
ILUMINACION

Nº 1 en Faros Originales

OPTICAS y FAROS
AUXILIARES
todos los modelos

0800-4-0025

ARREGLAMOS PARABRISAS



Fix-Glass ARGENTINA Ultra B-O-N-D COLORADO - U.S.A.

REPARE SU PARABRISAS DAÑADO EN LUGAR DE CAMBIARLO,
Y SALGA A CEÑAR CON EL DINERO QUE SE AHORRA

GOLPES de PIEDRA • RAJADOS
GRABADO DE CRISTALES

•••TRABAJOS CON GARANTIA ESCRITA•••
NO ACEPTE IMITACIONES !!!

JUAN B. JUSTO 3165

Tel/Fax:(01)855-6385 • 474-9896

www.fixglass.com

VENTA de EQUIPOS

EQUIPAMIENTOS

TRAFIC - EXPRESS - DUCATO - TRANSPORTER
BOXER - FIORINO - TRANSIT - SPRINTER

PROMOCION AISLAMIENTO EN POLIURETANO
EXPANDIDO \$ 135 Novedad COURIER

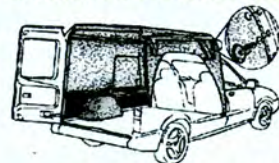

PANELES
termoformados
de alto impacto,
y fácil instalación.
Con botones
a presión.



BUTACA doble o triple
con apoyacabezas,
rebatible,
respaldo y base de alto
impacto indestructible
APLICABLE A TODOS
LOS MODELOS.

ARQUITECTURA AUTOMOTRIZ SRL.
DONADO 3538 Capital Federal
Tel/Fax(01) 542-3411 / 9242 541-5492
ENVIOS AL INTERIOR

Tuvo lugar en el hall de la planta baja de la Sede Central de la Institución la celebración del 188° Aniversario de la gesta del 25 de mayo de 1810.

El acto patriótico contó con la presencia de directivos, socios, funcionarios, personal y concesionarios y fue presidido por el titular del Club Dr. Carlos A. Vaquer, hallándose presente también el Presidente de la Comisión Asesora de Cultura Dr. Raúl de Zuviñá Zavaleta.

En el transcurso se refirió a la conmemoración el Dr. Julio Alvarez, participando la Banda Militar "Tacuarí" perteneciente al Regimiento I de Infantería Patriótica que ejecutó nuestro Himno Nacional y otras interpretaciones musicales, cerrando con la tradicional "Marcha de San Lorenzo".

A continuación transcribimos las palabras pronunciadas por el Dr. Alvarez: "La vida es un viaje. A veces, elegimos el destino, otras, simplemente lo dejamos en manos de la Providencia.

En algún momento y por algún motivo, hacemos un alto para saber dónde y cómo estamos, si la dirección es correcta y cuánta distancia nos separa del lugar de llegada.

Así nos ocurre hoy con la celebración del mayo de la patria.

En 1810, ante una Península ocupada, recibieron la noticia, españoles-españoles, españoles acriollados, criollos-españoles y aquellos criollos que después del doble triunfo ante los ingleses se asumían como mayores de edad, con iniciativas tan singulares como ir hacia el adentro y el afuera del virreinato, sin importarles heridas, o pérdidas de fortunas.

En el centenario, ya celebran los argentinos el ser reconocidos en el mundo, la llegada de numerosos inmigrantes y el sueño en marcha de poblar y educarse. Buscan su propia identidad y, como Ricardo Rojas, se sienten argentinos, americanos europeos y cristianos.

Sin embargo íntimamente luchaban para parecer cultos franceses,

ACTO PATRIOTICO

minuciosos británicos y más tarde eficaces americanos del norte. Muchos han señalado la inteligencia de nuestro pueblo pero nuestro defecto mayor ha sido vivir y pensar como si fuéramos otros; desear

cumplir vocaciones prestadas y la ambición, fantasía e insistencia por elegir la brillantez antes que lo profundo, la apariencia antes que la realidad posible y verdadera.

Luego vinieron también otras modas autoritarias europeas, las pesadillas de la guerrilla y de la represión y el egoísta sueño del poder y del dinero, el olvido de los más débiles y la convicción de que es necesario imponerse y triunfar, cueste lo que cueste y costare lo que fuera.

Hoy olemos, vemos y hasta tocamos los tufo y los límites del poder y el dinero y el vértigo y miedo anárquicos de la tentación

de no creer en nada ni en nadie. Por otra parte nuestro pueblo nos ha sorprendido con su generosa solidaridad en momentos difíciles como ayer con las Malvinas y hoy en medio de las inundaciones y también la evidencia, cierta y verificable de los numerosos creadores argentinos.

En esta reflexión de viaje debemos preguntarnos una vez más qué soñamos y qué elegimos ser hoy: ¿ser espectadores de la realidad virtual de un culebrón lloroso, superficial y pasajero? ¿unos viajeros estancados en medio de una senda llena de basura, agua contaminada y sin señalización? ¿o rescatar la "Argentina invisible" de Mallea? La patria olvidada que espera mejores conductas, valores auténticos que puedan darnos ejemplos a nosotros y a nuestros hijos con hombres y mujeres de carne y hueso seguramente no perfectos y mucho menos angelicales, pero personas que permitan y quieran realizar juntos, en común, tareas permanentes, serias y con grandeza.

Han pasado ciento ochenta y ocho años y volvemos a preguntarnos ¿qué somos y qué queremos ser? Recordemos a San Martín en su "Serás lo que debas ser y si no, no serás nada".

Viajemos con vida y con futuro. Que así sea."



Los directivos de la entidad escuchan atentamente la disertación a cargo del Dr. Julio Alvarez.



Frete del Sector Renovación de Licencias de Conducir.

El 15 de mayo último se inauguró, por convenio con la Municipalidad de General Pueyrredón, en la Unidad Servicial Colón (Mar del Plata), situada en la Av. Colón y Santa Fe, el servicio de Renovación de Licencias de Conducir, para socios del Automóvil Club Argentino.

El acto estuvo presidido por el titular de la filial local del ACA, Dr. Antonio Matos Rodríguez y contó con la asistencia del Intendente del mencionado municipio, Profesor Elio Aprile, su Secretario de Gobierno, Dr. Jesús Porrúa, el Subsecretario de Transporte y Tránsito D. Norberto Rútolo, otras autoridades municipales, los integrantes de la filial Mar del Plata y numerosos periodistas.

El servicio funciona los días hábiles de 8,15 a 14,15 horas y deberá presentarse en todos los casos la siguiente documentación:

RENOVACION DE LICENCIAS DE CONDUCIR EN MAR DEL PLATA

Carné social o Credencial Familiar con constancia de pago al día. / D.N.I. o L.E. o L.C. / Licencia de Conducir a vencer. / Grupo sanguíneo / Tres fotografías color.

Para las categorías Profesionales se deberá adicionarse el Certificado de Antecedente (informarse).

En caso de gestionar duplicado por extravío es necesario presentar la Denuncia Policial.

El costo del trámite es el siguiente:

Tasa Municipal por año (máximo 5 años) \$ 10.-

Impuesto Municipal único en todos los casos \$ 15.-

Además en esta dependencia se efectúa el Cobro de Tasas Municipales.



El Presidente de la Filial Mar del Plata rodeado por las autoridades presentes.



Hoteles, hosterías y moteles

PROVINCIA	Nº	DEPENDENCIA	UBICACION	TELEFONO	SERVICIO DE FAX	SERVICIOS														
						BARBAQUONES	RESTAURANTE y BAR	LAVADERO	AIRE ACONDICION.	CALEFACCION	TV COLOR	VIDEO CASI	JUEGOS INFANTILES	PUEBLO DE NAUAC.	CANCHAS DE TENIS	ESTACION DE SERV.				
Buenos Aires	1	Motel Villa Bordeu	Intersección Rutas 3,33,35	091-40161	091-40161	20
	2	Hotel Villa Gesell	Av. 1 y Paseo 112	0256-62960	0256-62272	27
Córdoba	3	Hotel Dr. César Carman	Av. Sabattini (Ruta 9) y Bajada del Pucará (Cba)	051-22-9100/ 24-3565/22-3470	051-24-3565	60	
Corrientes	4	Hotel Santo Tomé	Patricio Bertrán y Belgrano	0756-20161	0756-20506	16	
Chubut	5	Motel Los Altares	Ruta Nac. 25, km 321			10	
	6	Motel Pto. Madryn *	Marcos A. Zar e Irigoyen			25	
	7	Host. Pto. Pirámide	Julio A. Roca s/n	0965-95004	0965-95004	16	
Formosa	8	Motel Ing. Juárez	Ruta Nac. 81, km 484	0711-20060	0711-20060	4	
La Pampa	9	Motel Caleu Caleu	Ruta Nac. 22, km. 859	0931-31019	0931-31019	8	
	10	Mot. Col. 25 de Mayo	Ruta Nac. 151 km 150	099-94-8064	099-94-8064	20	
	11	Motel Lihuel Calel	Ruta Nac. 152, km 147	0952-3101		8	
La Rioja	12	Motel Santa Rosa	Ruta Nac. 5, km. 606,5	0954-24067/36952	0954-36952	20	
	13	Motel Chepes	J.V.González y Las Heras	0821-20102		16	
	14	Hotel Chilceto	Dr.L.Martínez y 8 de Julio	0825-22201/2	0825-22201/2	28	
Misiones	15	Hostería Anillaco	Cnel.B.Reyes s/n y RP 7	0827-94064		32	
	16	Hotel Eldorado	Esperanza y R.P. 17, km 9	0751-21370/21870	0751-21870	20	
	17	Mot. Bdo. de Irigoyen	Ruta Nac. 14, km 1435	0741-20218	0741-20028	10	
Neuquén	18	Mot. Piedra del Aguila	Ruta Nac 237, km 1399	0942-93148	0942-93148	6	
Río Negro	19	Motel Cipolletti	Ruta Nac.22 y Av.L.Toschi	099-781827/773961	099-781827	27	
	20	Motel Los Menucos	Ruta Nac.23 y Prov. 8	0940-92044	0940-92044	6	
	21	Motel Choele Choel	Ruta Nac.22, km 1006	0946-42394	0946-42394	10	
Salta	22	Host. Cafayate	Ruta Nac.40, km. 1050	0868-21296		21	
	23	Host. Cachi	Ruta Nac.40, km. 1237	0868-91105		13	
	24	Host. R. de la Frontera +	Ruta Nac. 34	0876-81143		20	
Santa Cruz	25	Host. El Calafate	Av. del Libertador 1353	0902-91004	0902-91027	16	
Tierra del Fuego	26	Hotel Canal Beagle	Av. Maipú 547 (Ushuaia)	0901-21117/119	0901-21120	56	
	27	Hotel Los Yaganes	Belgrano 319 (Río Grande)	0964-30822/23	0964-33897	48	
	28	Host. Bahía San Sebastián	Ruta Nac. 3 y Comp. 1	0964-22522		7	
Tucumán	29	Host. Tafi del Valle	Gdor. Campero y San Martín	0867-21027	0867-21027	25	
	30	Motel Tucumán	Salta y México	081-27-6037	081-27-6037	15	

* Cerrado transitoriamente, en reparaciones

+ Aguas termales

Bungalows

PROVINCIA	DEPENDENCIA	UBICACION	DISPONIBILIDAD	CAPACIDAD	SERVICIOS
Buenos Aires	31	Naútico Delta	Río Luján y Canal Benavidez, a 10 minutos del Tigre Tel.728-0406/07/10	18 unidades	2,4/6 personas c/u Frigobar. TV Color. Video Cable. Calefacción. Serv. de mucama y ropa blanca. Canchas diversas. Piscinas. Restaurante. Bar. Puesto de abastecimiento.
Córdoba	32	Centro Turístico Villa Carlos Paz	San Martín y Nahuel Huapí Tel.0541-22132	13 cabañas	11 cabañas p/6 personas c/u y 2 para 5c/u Restaurante. Bar. Calefacción. Piscinas. Canchas de fútbol. Tenis. Paddle y Fútbol 5. Juegos Infantiles.
Neuquén	33	Centro Turístico S.M. de los Andes	Av. Koesler 2176 Telefax 0942-29470	2 unidades	6 personas c/u Comfitería. Calefacción. TV Color. Video Cable. Juegos Infantiles. Est. de Servicio.

Unidades turísticas

PROVINCIA	DEPENDENCIA	UBICACION	DISPONIBILIDAD	CAPACIDAD	SERVICIOS
La Rioja	34	Parque Yacampis	Av. Ramírez de Velazco s/nº Cdad. de La Rioja Tel 0822-25216	6 unidades con 4 habitac. c/u	24 habitac. con baño privado Restaurante. Bar. Lavadero. Serv. de mucama. Aire acondicionado. Calefacción. Juegos infantiles. Ropa de Cama. Piscina.
Río Negro	35	Las Grutas	Baln. Las Grutas, a 16 km de S.A. Oeste y 200 km de Viedma Tel./Fax 0934-97300	16 viviendas	6 personas c/u con baño privado. Cochera. Parrilla. Serv. de mucama. Cocina equipada. Heladera. Juegos Infantiles. Mobiliario. Vajilla p/6 personas. TV Color. Ropa de cama.



CENTROS RECREATIVOS Y TURISTICOS

CENTROS RECREATIVOS GRAN BUENOS AIRES

NAUTICO A.C.A. DELTA

A sólo 10 minutos del Tigre, sobre la margen izquierda del Río Luján, a la altura del Canal Benavidez. Tel. 728-0406/07/10/12/15



Módulo de Bungalows del Náutico A.C.A. Delta (Buenos Aires).

Se puede llegar por vía fluvial o terrestre, circulando por Ruta Panamericana y luego por la Provincial N° 27 hasta el acceso al Náutico.

Cuenta con: 3 módulos con 6 bungalows para 4/6 personas cada uno. 36 hectáreas arboladas. Gran Parrilla con autoservicio de carnes y ensaladas. Quinchos cubiertos y semicubiertos. Fogones con parrillas, mesas y bancos. 2 Restaurantes. Confeitería. Salón V.I.P. Hamburguesería elevada de 70 m2 ubicada sobre el canal privado del ACA. Heladerías. Quioscos. 8 módulos sanitarios. 3 piscinas para distintas edades con solarium, palmeras y arena dentro de su ámbito, además de un bar de frutas. Canchas para la práctica de diferentes disciplinas deportivas: Fútbol. Tenis. Paddle. Vóley. Básquet. Frontón. Pista de Karting para menores de 8 años. Pista de patinaje. Juegos infantiles. Playa de arena. Gimnasia aeróbica programada. Recreación para niños y adultos. Alquiler de botes. Excursiones en lancha por el Delta. 50 amarrias permanentes con 20 m2 de marinas flotantes. Servicio médico permanente. Vigilancia las 24 horas. Puesto de abastecimiento para embarcaciones y automotores. Playa de estacionamiento.

CENTRO RECREATIVO LUJAN

Ex Ruta Nacional N° 7, km 62,1, a sólo 6 km. de la Ciudad de Luján. Tel. 0323-24003.

Piscina de 400 m2 con vestuarios. 1 piscina para niños. 50 parcelas para casas rodantes. Agua caliente en sanitarios. 50 fogones con piletas de lavado, con luz y agua individual. 1 cancha de tenis. 2 canchas de paddle. Proveeduría. Quinchos. Autoservicio de comidas. Juegos infantiles. Restaurante. 3 canchas de fútbol. Vóley. Parquización. 2 canchas de bochas.

CENTRO RECREATIVO QUILMES

Av. Italia a 700 metros (tierra) de Av. Otamendi y a 5 km. de la Ciudad de Quilmes. 2 canchas de tenis sobre césped. 1 cancha de vóley. 1 cancha de bochas. 1 piscina para niños.

CENTROS TURISTICOS PROVINCIA DE BUENOS AIRES

BAHIA DE LOS LOBOS

Ruta Nacional 205 e Hipólito Yrigoyen - Lobos (Bs.As.). Tel. 0227-94159. 1 cancha de tenis. 1 de papi fútbol. Juegos Infantiles. Parcelamiento. Fogones. Proveeduría.

CLAROMECO

Calles 43 y 46 - Claromecó (Bs.As.). Tel. 0982-80130. 1 cancha de paddle. Juegos infantiles. Parcelamiento. Fogones. Proveeduría. Quincho.

LAGUNA DE CHASCOMUS

Sobre la margen sur de la laguna, en el Barrio Parque Girado. Se accede desde el km. 125 de la Ruta N° 2. Chascomús (Bs.As.) Tel. 0241-36908 / 30767 01-250-2531. 2 canchas de paddle. Juegos infantiles. Alquiler de canoas, gomones con motor fuera de borda, lanchas, motos de agua, tablas de wind-surf, esquíes náuticos, bicicletas, caballos, ciclomotores, casas rodantes y carpas. Complejo de piletas para niños. Balneario propio con playa de arena de mar. Lugar de pesca. Parcelamiento. Fogones. Proveeduría. Quincho. Restaurante. Snack bar. Guardería de casas rodantes, embarcaciones y tablas de wind-surf. Clases de esquí náutico, wind-surf, timonel de lanchas, gomones y veleros del tipo "sur". Cursos y

prácticas de campamentismo y supervivencia en llanura y bosque. Servicio de fax y baby-sitter.

MAR DE AJO

J.Rosas y Melón Gil, Mar de Ajó (Bs.As.) Tel. 0257-20230 y 01-250-2531. 4 canchas de paddle. 1 de bochas. Juegos infantiles. Parcelamiento. Fogones. Quincho. Alquiler de carpas. Restaurante. Fast Food. Proveeduría. TV por Cable. Primeros Auxilios. Video games. Seguridad y vigilancia las 24 horas. Playa de estacionamiento.

SAN CLEMENTE DEL TUYU

Calle 1 y Acceso, San Clemente del Tuyú (Bs.As.). Tel. 0252-21124. 2 canchas de paddle. 2 de tenis. 1 de papi fútbol. 1 de vóley. 1 de bochas. Juegos infantiles. Alquiler de bicicletas. Piscina para niños. Televisión por cable. Sala de videos. Metegol. Ping Pong. Parcelamiento. Fogones. Quincho. Alquiler de carpas y casas rodantes. Restaurante. Proveeduría.

PROVINCIA DE CORDOBA

VILLA CARLOS PAZ



Habitación de una de las cabañas del Centro turístico Villa Carlos Paz

San Martín y Nahuel Huapí, Villa Carlos Paz (Córdoba). Tel. 0541-22132. 3 canchas de paddle. 3 de tenis. 2 de bochas. 1 de minigolf de 9 hoyos. 1 de fútbol. 1 de básquet. 1 de hockey sobre césped. 2 piscinas para adultos y 1 para niños. Videos. Metegol. Ping pong. Juegos infantiles. Alquiler de botes, cabañas, carpas y casas rodantes. Espejo de agua para deportes náuticos. Restaurante. Confeitería. Proveeduría. Fogones. Quinchos.

PROVINCIA DE CHUBUT

PUNTA CUEVAS

Bvard. Marítimo Almirante Brown s/n°, Puerto Madryn (Chubut). Tel. 0965-52952.

1 cancha de papi fútbol. 1 de vóley. Juegos infantiles. Metegol. Alquiler de carpas y casas rodantes. restaurante. Confeitería. Proveeduría. Parcelamiento. Fogones.

PROVINCIA DE MENDOZA

DIQUE CIPOLLETTI

Vistalba-Depto de Luján de Cuyo (Mendoza). Tel. 061-98-1621. 1 cancha de tenis. 1 de fútbol. 1 de vóley. Juegos infantiles. Restaurante. Confeitería. Proveeduría. Alquiler de bungalows. Fogones. Salón de fiestas.

POTRERILLOS

Ruta Nacional n° 7 - Depto de Luján de Cuyo, Potrerillos (Mendoza). Tel. 0624-82013.

1 cancha de papi fútbol. 1 de vóley. Piscina para adultos. Piscina para niños. Metegol. Juegos infantiles. Proveeduría. Fogones.

PROVINCIA DE NEUQUEN

SAN MARTIN DE LOS ANDES

Av. Koessler 2175, San Martín de los Andes (Neuquén). Tel. 0972-27332. Bungalows, Juegos infantiles, Videos. Metegol. Confeitería. Proveeduría. Alquiler de carpas y casas rodantes. Fogones. Televisión.

PROVINCIA DE SALTA

ROSARIO DE LA FRONTERA

Ruta Nacional n° 34, km. 996, Rosario de la Frontera (Salta). Tel. 0876-81143. 1 cancha de fútbol. Piscina de aguas termales. Juegos infantiles. Fogones.

PROVINCIA DE SANTA FE

TIMBUES

Sobre el Río Carcarañá, a 35 km. de Rosario por Autopista Rosario-Santa Fe. Tel. 0476-81073. Amplias parcelas para carpas y casas rodantes. Piscina con revisión médica. Can-

chas de tenis, fútbol, vóley playero, bochas. Metegol. Juegos infantiles. Lugar de Pesca. Alquiler de bungalows para 4 ó 5 personas. Restaurante., Confeitería. Proveeduría. Fogones. Quincho. Sanitarios con agua caliente.

PROVINCIA DE TUCUMÁN

EL CADILLAL

Sobre Dique El Cadillal (Tucumán)

1 cancha de papi fútbol y 1 de vóley. Proveeduría. Fogones.

CONVENIOS VIGENTES

Mediante acuerdos suscriptos oportunamente los socios del ACA pueden concurrir a diversos complejos turísticos-deportivos en las mismas condiciones que sus propios asociados, o si no se tratara de clubes, haciéndose acreedores a un descuento.

GRAN BUENOS AIRES

CENTRO RECREATIVO HIPOLITO BOUCHARD

(de la Dirección de Bienestar de la Armada)

Av. del Libertador 481, Vicente López (Buenos Aires)

3 piscinas, 6 canchas de tenis, 2 de pelota a paleta, 2 de bochas, 1 de fútbol, 1 de rugby, 1 de vóley.

PROVINCIA DE BUENOS AIRES

ESTANCIA LA MIMOSA

A 1 km. de Ruta 6 y a 5 desde la intersección de ésta y Ruta 8. Cuartel Etchegoyen -Partido de Exaltación de la Cruz (Bs.As.) Tel.0322-91268

Día de Campo: Jornada completa con fiesta gaucha incluida(almuerzo criollo, folklore, destreza rural, merienda). Sin alojamiento.

Socios A.C.A. y acompañantes: 20% de descuento sobre la tarifa de \$ 20. Menores de 10 a 4 años: 50 % del valor a socios y menores de 4 años gratis.

Reservas e informes Av. Las Heras 2279 - 1º A - Capital Federal. Teléfono 01-803-6356

VILLA RAQUEL

Ruta Nº 2, km. 168, Guerrero (Bs.As.) Tel. 0242-2602

Visita al Parque y hospedaje en estancia contratados directamente

Descuento a socios del A.C.A.: 10 %

Consultas en Rufino de Elizalde 2848 2º "B", Capital Federal. Tel. 01-802-1463/ 811-2894/735-4864.

CLUB ATLETICO ESTUDIANTES DE LA PLATA

3 Sedes: **Country:** Alvear y Calle nº 29 City Bell (Buenos Aires) 2 piscinas con un espejo de agua de 7000 m2. 1 cancha de fútbol, 1 de paddle, 1 de tenis criollo, 1 de sóftbol, 1 de bochas, 1 campo de golf.

Estadio: Calle 1 entre 55 y 57, La Plata (Bs.As.). 2 piscinas (1 olímpica), 4 canchas de tenis, 1 de hockey sobre patines, 1 de hándbol.

Sede Central: Calle 53 nº 620, La Plata (Bs.As.). 1 piscina climatizada, 1 cancha de básquet, 1 de pelota a paleta, 1 pedana de esgrima, 1 gimnasio para jazz, destreza personal y yoga. Instalaciones para pesas, karate, tae-kwon-do, judo y atletismo.

MI CLUB

La Rioja y Quintana, Mar del Plata (Bs.As.)

2 canchas profesionales de paddle (1 jaula y 1 de blíndex) 1 cancha de fútbol 5

CLUB ATLETICO DEL VALLE

Av. 58 nº 3550, Necochea (Bs.As.)

2 piscinas, 5 canchas de tenis, 2 de paddle y 1 de bochas.

CLUB ATLETICO ESTUDIANTES DE OLAVARRIA

Sede Social: Aristóbulo del Valle y Lavalle, Olavarría (Bs.As.)

Polideportivo y camping: Las Heras y Chacabuco, Olavarría (Bs.As.)



Entrada al Centro Turístico el Cadillal (Tucumán).

3 piscinas para distintos niveles. Canchas de pelota a paleta, básquet, vóley, remo, tenis, bochas, rugby, sóftbol, hockey, fútbol, golf, atletismo e hipismo. 3 canchas cubiertas y 1 abierta e iluminada de paddle.

CAMPING QUIMEY LEMU

Ruta 11, km 391 - Pinamar (Buenos Aires) Tel. 0254-84949

Camping con capacidad para 100 carpas y 15 casas rodantes. Dormis para 4 y 6 personas. 5 hectáreas forestadas. Sanitarios. Agua caliente. Piletas para lavado de ropa y vajilla Proveeduría. Restaurante. Snack bar. Fogones. Parrillas con mesas en cada sector. Quincho. Televisión. Video, Fax. Estafeta postal. Servicio de Seguridad y vigilancia las 24 horas.

Socios ACA 10 % de descuento en Camping y bungalows.

CLUB CAZADORES

Vélez Sársfield 285, Tres Arroyos (Bs.As.)

4 canchas de tenis, 2 de paddle, 1 de bochas y 1 pedana de tiro al vuelo.

PROVINCIA DE CORDOBA

CAMPING MIAMI

Camino a Yacanto a 7 km de Santa Rosa de Calamuchita (Córdoba) Tel. 070-391589

3 hectáreas con 25 parcelas., Agua. Luz eléctrica. Iluminación nocturna. Sanitarios. Piletas para vajilla y ropa. Proveeduría. Cancha de vóley. Grandes espacios parqueados.

Descuento a socios del A.C.A.: 20% en Campamento y Recreo.

PROVINCIA DE ENTRE RIOS

SOLAR DEL ESTE

Costa sobre Río Gualaguaychú - Gualaguaychú (E.R.), a sólo 350 metros del radio urbano.

Camping con capacidad para 450 carpas. Sanitarios. Agua corriente. Alumbrado público. Parcelas individuales dotadas de instalación eléctrica y de conexión a TV cable. Churrasqueras individuales. Juegos infantiles. 2 canchas de vóley y 3 de fútbol 5-. 1100 metros de costa con playa natural. Guardavidas. Vigilancia privada. Quincho. Confeitería. Restaurante. Bar. Parrilla. Proveeduría. Sala de primeros auxilios. Alquiler de motos de agua.

Socios A.C.A.: 10 % de descuento.

Informes: Servicios y Turismo S.R.L., Neira 89 Gualaguaychú (E.R.)

Teléfono 0446-33303

CENTRO TURISTICO Y BALNEARIO LOS ARENALES

Ayacucho 3500, Paraná (Entre Ríos) Tel. 043-348144

10 hectáreas parqueadas con playa de arena de 44000 m2. 220 metros de costa sobre el Río Paraná. Quinchos. Sombrillas. Vestuarios. Canchas diversas, Juegos infantiles. Cantina. Estacionamiento vigilado. Alquiler de piraguas y embarcaciones. Guardavidas. Salas de primeros auxilios. Sectores para acampar y para casas rodantes. Lavadero para ropa y vajilla. Proveeduría. Teléfono público.

Socios ACA 20% de descuento sobre: Control de ingreso, estacionamiento vigilado, eventos, parcelas para acampar con césped y arena. 10% de descuento sobre Cantina y Proveeduría.

PARQUE Y BALNEARIO DR. DELIO PANIZZA

Ruta Provincial 39 (ex 131) y Río Gualaguay, Rosario del Tala (Entre Ríos)

Churrasqueras. Agua potable. Duchas. Sanitarios. Bajada de luz. Comedor. Proveeduría. Alumbrado municipal. Bañeros. Vigilancia policial, etc.

Descuentos a socios del ACA: 10 %

PROVINCIA DE SANTA FE

COMPLEJO DEPORTIVO Y RECREATIVO EL TORREON

Circunvalación entre Ovidio Lagos y Boulevard Oroño, Rosario (Santa Fe)

Tel. 041-61-4096

Piscina con bañeros. Juegos infantiles. 2 canchas de vóley (1 de arena para vóley playero y la otra de césped). 8 canchas de fútbol de distintas dimensiones. 2 canchas de fútbol 11 (1 iluminada). 4 canchas de fútbol 5(2 iluminadas). Proveeduría. Vestuarios

Camping con 50 parrillas. Mesas y bancos para 700 personas, todas bajo frondosa arboleda. Luz eléctrica monofásica o trifásica. Agua corriente y por perforación. Quincho cubierto. Sectores para instalar carpas.

Descuento a socios del A.C.A. sobre la entrada general y alquiler de canchas: 20 %

CLUB ATLÉTICO ARGENTINO

Sede Social: Buenos Aires 915, Firmat (Santa Fe). Tel. 0465-24102/25513/23890.

Villa Deportiva: Ruta 33, km. 686, Firmat (Santa Fe). Tel. 0465-23234.

Piscina. Cancha de vóley playero. 2 canchas de paddle. 7 canchas de tenis sobre polvo de ladrillo con iluminación. 8 quinchos, parrillas, 1 gimnasio cubierto, canchas reglamentarias de fútbol 5, básquet, vóley y tenis. 4 frontones para tenis. Bar. Comedor. Canchas de fútbol y 1 de rugby. Pista de atletismo. Cocheras cubiertas y playa de estacionamiento.

NOTA: El convenio con la Villa Deportiva Punta Carrasco de Capital Federal ha dejado de tener vigencia desde el 22 de junio de 1998.



CICLO CULTURAL A.C.A.

Organizado por la Comisión Asesora Permanente de Actividades Culturales de la Entidad, cuyo Presidente es el Dr. Raúl de Zuviría Zavaleta, se inició el 17 de junio último el Ciclo Cultural ACA del año en curso.

En esa oportunidad se llevó a cabo un Concierto de la Banda Sinfónica de la Ciudad de Buenos Aires, que deleitó a la nutrida concurrencia.

Asimismo el próximo 12 de agosto se presentará en el Salón de Actos del 1er. piso de nuestra Sede Central, Avenida del Libertador 1850, Capital Federal, a las 18,30 horas, la Orquesta de Tango de dicha Banda Sinfónica, mientras que el 14 de octubre en el recinto señalado y en similar horario la mencionada Banda Sinfónica de la Ciudad de Buenos Aires efectuará un Acto didáctico Musical para niños.

Por otra parte en el marco de actividades que desarrolla la Dirección de Turismo del Gobierno de la Ciudad de Buenos Aires, con la adhesión de la Comisión Asesora Permanente de Actividades Culturales de la Institución, programó los siguientes eventos para prestadores de servicios turísticos y público en general a realizarse también en nuestro Salón de Actos

11/08/98 De 10 a 13 hs. Espacios Ecoturísticos que embellecen

la Ciudad (Dirección Gral. de Espacios Verdes/Fundación Vida Silvestre/Asoc. Amigos de la Tierra).

25/08/98 De 10 a 17 hs. Destacadas Personalidades de Nuestra Literatura (María Ester Vázquez/Gudiño Kieffer/Rosalía Gila/Viviana Rivelli)

08/09/98 De 10 a 17 hs. La Importancia de los Museos Temáticos de Bs. As.(Dirección Gral. de Museos del Gobierno de la Cdad. de Bs.As./Museos Temáticos)

29/09/98 De 10 a 17 hs. Personajes que forjaron la Historia de Bs.As. (Instituto Histórico de la Cdad. de Bs.As./Lucía Gálvez/Leticia Maronese/María Ester de Miguel)

06/10/98 De 10 a 17 hs. La Transformación Urbana de Nuestra Cdad. (Dirección Gral. de Proyectos y Gestión Urbana/Corporación Pto. Madero/Arq. Oscar Negro/Arq. Carlos Moreno/Arq. José María Peña)

20/10/98 De 10 a 13 hs. El Turismo Religioso en los Santuarios de Bs. As. (Pbro. Horacio Varela Roca/Horacio Burbridge).

17/11/98 De 16 a 19 hs. El Tango como Atractivo Turístico (Academia del Tango/Brian Insfran/Horacio Sala).

La Comisión Asesora Permanente de Actividades Culturales del Automóvil Club Argentino tiene el sumo agrado de invitar a los señores socios a presenciar estos encuentros.

ISMAEL MONTOVIO

Innumerables muestras de pesar produjo el fallecimiento del Dr. Ismael Montovio, distinguido dirigente del Automóvil Club Argentino, que durante muchos años prestó su invaluable colaboración desde la Asamblea de Delegados, cuerpo para el que fuera electo en el mes de abril de 1973.

Su reconocida capacidad y dedicación determinaron que sus pares lo designaran como Secretario de la Asamblea por el período 1982/1985, luego como Vicepresidente, cargo que ocupó sucesivamente desde 1985 hasta 1993, en que fue designado Presidente completando el período del fallecido ex titular del cuerpo Dr. Marcelo Aranda. Cabe acotar que el Dr. Montovio al finalizar su mandato fue designado Presidente Honorario de la Asamblea de

Delegados, desde donde siguió brindando su siempre eficaz y acertado consejo a las autoridades de la Institución.

En el homenaje que le brindara la Comisión Directiva inmediatamente después de ocurrido su deceso, el Presidente de la Entidad Dr. Carlos A. Vaquer destacó no sólo la calidad personal y moral del Dr. Montovio al igual que la brillante labor en nuestra Institución, sino también su destacada actuación como abogado del foro local y como miembro del Colegio de Abogados de la Ciudad de Buenos Aires, como asimismo en el ejercicio de funciones públicas en las que le tocara actuar.

Los restos de Ismael Montovio, fallecido el 8 de mayo último fueron sepultados en el Cementerio de la Chacarita.

SUGERENCIAS PARA EL AUTOMOVILISTA

LEVIT Pub. 312-1490

ABOLLADURAS Y GRANIZO

Repáre su AUTO afectado por GOLPES o GRANIZO en el DIA sin DAÑAR su PINTURA ORIGINAL

DANIEL PAPALEO

García de Cossio 6560 Cap. Fed.
Tel. 642-3249 Mov 409-2063

RADIADORES CARLITOS

AUTOS - TRACTORES - CAMIONES
todas las marcas y modelos COLOCACIONES

TANQUE DE NAFTA INECA
DISTRIBUIDOR

Valeo

CACHAN

GRA

TARJETAS DE CREDITO
Av. DORREGO 41 Cap. Tel/Fax: 855-3931 * 854-3840

CAPOTAS GAÚCHAS

En telas vinílica con estructura metálica
F-100 • IZUZU • CHEV-D20/S10 • LUV • SAVEIRO 98
TOYOTA • MITSUBISHI • RANGER 98 • NISSAN
SILVERADO • COURRIER • FIAT WORKING

COBERTORES Y BAULES

ARGBRA
Tel. 294-9610
Fax 293-0691

ZONAS DISPONIBLES



ZAGACLIA S.A.

BUTACAS Y ASIENTOS

RECAMBIOS COLOCACIONES

BUTACAS GIRATORIAS - ASIENTOS CAMA - ASIENTOS TRIPLES TRAFIC - ASIENTOS PICK-UP TRIPLES
TODO TIPO DE ASIENTOS PARA EQUIPAMIENTOS



TRANSIT, TRAFIC, DUCATO, RODANTES, FALCON

Envios al Interior

Suc. 1: JUAN B. JUSTO 3350 - TEL 581-0130
 Suc. 2: BAT. DEL PARI Y WARNES - TEL 855-4720
 Suc. 3: WARNES 959 - TEL 856-7128

GLASS - TINT 2000

POLARIZADOS

COLOCACION AL PUBLICO

Autos - Edificios

CALIDAD Y PRECIO !!

VENTA DE FILM

AL POR MAYOR Y MENOR

IMPORTADOR DIRECTO



AV. J. B. JUSTO 3100 - CAP. FED.
857-3956

REPARACION DE PARABRISAS

GOLPE DE PIEDRA Y RAJADURA



REPARABRISAS

Máxima Experiencia

Compañías de Seguros y particulares.

GOLD.FINGER

Dorado de Emblemas

Oro Puro 24 Quilates en el Acto

AV. J. B. JUSTO 3100 - CAP. FED.

Cerrajería Axel

- * Cambios de máquinas
- * Levantavidrios
- * Cerrajería en general
- * Cerrajería
- * Tapicería

COLOCACION AUTOS - CASAS

J. B. Justo 3248 - Capital - Tel.: 854-6367

Descuentos especiales a Socios

Honorario Radiadores

CACHAN **Valeo**

Radiadores-Calefactores

Condensadores Aire Acondicionado

Electroventiladores

Repuestos Originales

Honorio Pueyrredón 1971

T.E. 856-6771

Cap. Fed.

FRED CAR

DORREGO 50

Accesorios todas las marcas

NACIONALES / IMPORTADOS

Envios al interior y a domicilio

COLOCACION EN EL ACTO

DORREGO 50 (casi esq. Warnes) (1414) Capital

Tel.: 857-3283 - Tel./Fax: 854-3248

EL MEJOR PRECIO DE LA ZONA

EM ENCENDIDO "MOSCONI"

Repuestos - Electricidad

Encendido - Carburación

Lun. a Vie. 08.00 a 19.00 hs.

Sabado: Todo el día - Dom. Y Feriados 1/2 día

AV. MOSCONI 86 - L. DEL MIRADOR

BS. AS. - T.E.: 699-1163

Alineacion RICARDO

AMORTIGUACION

FRENOS, EMBRAGUE, BALANCEO

SUSPENSION, TREN DELANTERO

PLANES 687

(1407) Capital Federal Tel. 982-9647

INDUSTRIAS DE COMANDOS ALFA SRL.

FABRICA DE CABLES DE:

Embragues, Aceleradores, Velocímetros

(cualquier marca sobre muestra)

INSTRUMENTAL DE PRECISIÓN:

Amperímetros, Manómetros, Temperatura.

CINTURONES DE SEGURIDAD

ENVIOS AL INTERIOR

MUÑECAS 1072 (1414) Cap. Fed.

Tel.: 857-3153 - Fax: 854-2214

IMPERIUM S.A.

ALARMA Y VIGILANCIA

DISTRIBUIDOR OFICIAL DE ALARMAS

FBIKO ADEMCO internacional

SISTEMA CCTV

Miralla 482 - (1408) Buenos Aires

Tel.: (01) 641-9030 Fax: 08003-0115

INYECCION ELECTRONICA

SERVICE y PREPARACIONES

SISTEMAS: *AMERICANOS *ASIATICOS *EUROPEOS

Potenciación de Motores y Service ABS

Carlos José Franzi S.R.L.

Isabel La Católica 777

Tel/Fax: 301-4959 Cap. Fed. (1268)

ANTIGUA PLAS HOUSE

PUEDO PLASTIFICADO

MADERA, MARMOL Y MOSAICO

VISA

COLOCACION Y REPARACION EN GRAL.

LLAMENOS I Y LO ASESORAREMOS

GTIA. ESCRITA

TEL/FAX: 904-0295

YERBAL 727

PISO 9 - Ofic. "C"

MAQUINA CON ASPIRADORA

BATERIAS van Zandweghe Hnos.

ALTERNADORES ARRANQUES

PRECIOS DE FABRICA - TARJETAS DE CREDITO

DESCUENTOS SOCIOS DEL A.C.A.

DIRECTORIO 3596 - Cap. TE.: 637-2904

Sucursal Misiones: Dr. Prieto

Acceso Samic - Eldorado

T.E.: 0751-23281

REPRESENTANTE OFICIAL DE:

Willard

BOSCH

prestolite

YUASA

VARTA

DELCO

Dentro del marco del Plan ACA-YPF se inauguró la nueva obra realizada en la Unidad Servicial Junín (Bs.As.), mientras que por su parte el Club llevó a cabo en las estaciones Jujuy, Salta y Santa Fe respectivas adecuaciones a la línea "Nueva Imagen".

A la vez se hallan actualmente en ejecución emprendimientos en las siguientes dependencias:

Sierra Grande (RN) -

Nuevo techo, ampliación servicompras y playa.

Mercedes (Bs.As.) - Techado de playa y nuevo servicompras.

San Antonio de La Paz (C) - Adecuación del bar y del sector servicios.

Motel Choele Choele (RN) - Trabajos de equipamiento y acondicionamiento.

Unidad Turística Parque Yacampis (LR) - Adecuación de 3 módulos de habitaciones.

Asimismo se halla previsto realizar durante el resto de 1998, dentro del acuerdo ACA-YPF, en la Unidad Servicial Córdoba, la nueva playa de combustibles, el am/pm (servicompras abierto las 24 horas), baños y sector servicios.

En tanto la Entidad encarará en las estaciones que a continuación se mencionan, las siguientes construcciones:

Bariloche (RN) Remodelación y equipamiento. Servicompras.

El Bolsón (RN) Sanitarios para socios y público. Oficinas.



Nueva Unidad Servicial Junín (Bs. As.).



Vista del nuevo muñeco y del am/pm de la estación Junín (Bs. As.).

MAS OBRAS

Carhué (Bs.As.) Adecuación de sanitarios y modernización del bar.

Trenque Lauquen (Bs.As.) Playa de gasoil, accesos e iluminación.

Chascomús (Bs.As.) Reubicación de oficinas y nuevos baños.

Rafaela (SF) Demolición total y nueva obra.

P.R.S. Peña (Cho) Servicompras.

Villa Mazán (LR) Nuevo techo.

Esquel (Cht) Demolición total y nueva obra.

Río Tala (Bs.As.) Instalación de GNC.

Samborombón (Bs.As.) Nueva Playa

San Luis - Demolición total y nueva obra.

San Francisco (Cba) Servicompras.

En tanto en el Centro Servicial La Plata (Bs.As.) se efectuará la readecuación y el equipamiento del taller y la gomería.

Por último se preve efectuar la

1ra. etapa de sus respectivas adecuaciones en los Centros

Turísticos: Chascomús (Bs.As.) - San Clemente del

Tuyú (Bs.As.), Claromecó (Bs.As.) y Villa Carlos Paz (Cba.)

como también en el Restaurante Chascomús y los moteles Chepes (LR) y Villa Bordeu (Bs.As.).

Aclaración: Cabe consignar que en el n° 157 de Autoclub mencionamos que se hallaba prevista la ejecución de obras en la Unidad Servicial Resistencia. No obstante tales proyectos, debido a los inconvenientes de orden climático graves que ocurrieran en esa región, fue necesario posponer el inicio de las obras hasta que las condiciones lo permitieron, hecho que se produjo recién el último 28 de mayo.

NUEVAS PRESTACIONES EN LA UNIDAD SERVICIAL PALERMO

Atendiendo a las necesidades puestas de manifiesto por los asociados, en la Gomería de la Unidad Servicial Palermo, sita en Godoy Cruz y Demaría de Capital Federal, se implementó la prestación de nuevos servicios.

Desde ahora en dicha dependencia se ofrece también:

- Venta, reparación y carga de equipos de aire acondicionado

- Venta y colocación de estéreos (Philco y Pioneer)

- Venta y colocación de alarmas X 28

El horario de atención es de lunes a viernes de 8 a 19 horas y los sábados de 8 a 13 horas, debiéndose solicitar turno a los números telefónicos 773-7892 - 774-2899 y 771-5198, Interno 119.

ACTIVIDADES DE LA ESCUELA DE NAUTICA DEPORTIVA CAPITAL FEDERAL

ACTIVIDADES EN LA PRIMERA MITAD DEL AÑO

Con fecha 31 de julio se dará por terminado el dictado de los cursos de Timoneles y Patrones del primer cuatrimestre del año que iniciaron en el mes de abril.

Durante esta primera mitad del año se llevaron a cabo los siguientes viajes de instrucción a puertos uruguayos:

- 1) 27 de febrero: Buceo-Piriápolis-Punta del Este
- 2) 6 de marzo: Buceo-Piriápolis-Punta del Este
- 3) 20 de marzo: Colonia
- 4) 17 de abril: Colonia
- 5) 15 de mayo: Colonia
- 6) 6 de junio: Buceo-Piriápolis-Punta del Este
- 7) 13 de junio: Buceo-Piriápolis-Punta del Este
- 8) 20 de junio: Colonia
- 9) 27 de junio: Colonia

Mientras que para el mes en curso se programaron los que se mencionan a continuación:

- 10) 4 de julio: Colonia
- 11) 11 de julio: Colonia-Riachuelo-Sauce
- 12) 27 de julio: Sauce

En los viajes de instrucción a puertos uruguayos se materializa la práctica intensiva de navegación por estima, a vista de costa y navegación por GPS. En este sentido cabe señalar que, en las distintas derrotas, se verifica por el sistema de si-

tuación GPS las posiciones resueltas por los métodos tradicionales de estima o vista de costa según corresponda.

Se navega con Spinnaker en todas las ocasiones en que la dirección y fuerza del viento lo permiten, practicando la puesta a punto en distintos rumbos, así como los diferentes métodos de trasluchado.

La actividad es organizada en grupos de guardia. En particular, en los viajes a Punta del Este, la organización de grupos de guardia resulta del mayor interés al materializarse navegación nocturna.

ACTIVIDADES EN LA SEGUNDA MITAD DE AÑO

En la segunda semana del mes de agosto inician los cursos de Timoneles y Patrones del segundo cuatrimestre. Estos cursos finalizan a mediados del mes de diciembre.

Las clases teóricas del curso de Timoneles se dictan en el edificio central del ACA los días miércoles de 20 a 22 horas y las clases prácticas en el puerto de Olivos los sábados o domingos a elección del alumno.

El curso de Patrones se dicta los días martes y jueves en el edificio central del ACA en el mismo horario de 20 a 22 horas.

Para la segunda mitad del año está previsto realizar distintos cruces a puertos uruguayos, tal como los realizados hasta la fecha.

Los interesados podrán obtener información ampliatoria en el Tel. 702-0302 de 10 a 19 horas.

EL MAYOR SURTIDO EN ACCESORIOS...

más de 1500 accesorios nacionales e importados en stock!

PROTEJA SU PARAGOLPE

Contra golpes y rayaduras
Para todos los autos.

CON ADHESIVO DE ESPUMA ACRÍLICA



Faros más potentes

Amplia gama en faros rectangulares y redondos.



RETUV TAZAS PARA RUEDAS

con sistema de ajuste especial

Más de 100 modelos!!

- Originales
- Universales • Deportivas

PROTEJA LA TROMPA DE SU AUTO

Con la original máscara



• MASK •

Hechas con material importado



NG NAVAGOM BARREROS 100% GOMA

Para autos y pick-ups.

VAPRÉN

MARCA LIDER

CUBRE ALFOMBRAS
CUBRE BAULES
CUBRE CAJAS

EXCLUSIVO SISTEMA ANTIDESLIZANTE



Representantes Exclusivos para la Argentina de las fundas israelíes

RAPID

Variedad de diseños Super acolchadas Anti mancha

Fabricantes directos de las fundas SENIOR

Telas Originales Hechas a medida Reforzadas

PARA AUTOS NACIONALES E IMPORTADOS

GPA

BARRAS PORTAEQUIPAJES Sistemas Especiales Galvanizados Reforzados PARA TODOS LOS MODELOS

Duragoma

LINEA DE ACCESORIOS PARA EL AUTOMOTOR

Av. WARNES 960 - CAP. FEDERAL
SUCURSAL: Av. WARNES 965
(01) 855-1615 / 854-7002

ATENCIÓN PERSONALIZADA

PRESENCIA DEL A.C.A. EN TELEVISION

ACA TV (2º ciclo)



Patricia Cardozo de ACA TV entrevista al Ing. Rafael Sierra.

El pasado 9 de mayo dio comienzo el segundo ciclo del programa ACA TV que nuestra Entidad con la colaboración de la empresa Trevisa Producciones difunde a través de la pantalla de ATC para todo el país los sábados a las 17 horas.

El mismo, que sigue conducido por Javier Martínez Zuviña y Patricia Cardozo tiene como objetivo hacer conocer la actividad servicial de nuestra Institución en todo nuestro territorio.

Además trata de señalar valores históricos, turísticos, culturales, deportivos, etc. de los sitios que visitan.

Así es como hasta el momento el programa se ha emitido desde San Juan, Mendoza, Nueve de Julio, Lincoln, Córdoba, La Falda, Villa Carlos Paz, Villa del Dique, Ascochinga, Junín, Carmen de Areco, Arrecifes, etc.

PROGRAMA SIETE DIAS

Asimismo, por gentileza de la producción del programa "Siete Días" que también ATC pone en pantalla de lunes a viernes de 10 a 12 horas conducido por la Señora Marcela Tinayre, desde el 15 de abril nuestro Club posee un micro los días miércoles y viernes.

Durante el mismo directivos y funcionarios son entrevistados por el prestigioso periodista Enrique Alejandro Mancini, para efectuar comentarios sobre las actividades que desarrollan



El Arq. Julio Bovio en diálogo con Enrique Mancini durante "Siete Días".

De tal modo ya han concurrido a dialogar los señores Javier Llobet (Seguros), Marta Raspaud (Instituto Superior de Enseñanza), Rafael Sierra (Accidentes de Tránsito), Julio Bovio (Cartografía), Osvaldo Regueira (Turismo) Gustavo Munzel (Educación Vial) Ernesto Delgadillo (Escuela Náutica), Omar Magnaghi (Estudios de Tránsito) Carlos García Remohí (Rally Argentina '98) Beatriz Boschetti (Biblioteca) José M. Hermida (Escuela de Conducción), Oscar Lenticchia (Reunión de Filiales), Marcelo Falcón (Asistencia al Viajero) y Fernando Cancio (Auxilio Mecánico) entre otros.

ASISTENCIA JURIDICA Y CONTABLE

Tal como fuera expresado en otras ediciones de Autoclub, el Automóvil Club Argentino se encuentra implementando un sistema de asistencia jurídica y contable a socios de la Entidad para el que ha invitado a distintos estudios del país a adherirse al mismo, cumpliendo los requisitos que se han establecido a tal efecto.

Al respecto debemos informar que muchos son los interesados que han solicitado la remisión de los antecedentes necesarios para su incorporación al sistema, lo cual está en plena ejecución, razón por la cual en próximas ediciones de esta Revista iremos haciendo conocer la nómina de estudios que han sido seleccionados.

Debe quedar fehacientemente establecido que los requerimientos y remisión de antecedentes deben ser efectuados exclusivamente a la ASESORÍA JURÍDICA DEL AUTOMÓVIL CLUB ARGENTINO, Avenida del Libertador n° 1850, no habiéndose autorizado a estudio ni a persona alguna a solicitar su inscripción por su intermedio.

CONVENIOS CON "MOVICOM" Y "CTI MOVIL"

Recientemente el club ha formalizado sendos Convenios con "Movicom" y "CTI Móvil" para que los asociados de todo el país puedan tener acceso en condiciones preferenciales al uso de telefonía celular.

En el caso de Movicom se ofrecen dos planes:

a) Economy Gold, teléfono de alquiler S/C por 36 meses.

Abono mensual	\$ 20.-	+ IVA
Minutos de 0 a 120	\$ 0,45.-	+ IVA
Minutos del 121 al 180 en cualquier horario (60)	S/C (*)	
Minutos del 181 en adelante	\$ 0,31.-	+ IVA
Gastos administrativos mensuales	\$ 6.-	+ IVA
Movimemo base	S/C	
Garantía Integral mensual	\$ 6.-	+ IVA
Total de gastos fijos	\$ 32.-	+ IVA incluidos

(*) 60 minutos libres en cualquier horario a partir del minuto 120.

El pago inicial es de \$ 80.- con tarjeta o \$ 100 en efectivo, los que serán reintegrados a los socios en la primera factura; adhiriendo al débito automático en tarjeta el pago inicial es S/C.

b) Movicom Phone Card Mix 60.

Teléfono en alquiler S/C por 24 meses.

Abono mensual \$ 30.- (incluye \$ 30 en consumo por mes).

Garantía integral (seguro) Bonificación 50% \$ 3.-

Gastos administrativos \$ 6.-

Total de cargos fijos mensuales \$ 39.- (con \$ 30.- en consumo por un mes) al finalizar los minutos incluidos en el abono mensual el socio podrá seguir hablando con tarjetas Phone Card, a un valor diferencial.

Valor del minuto \$ 0,50.- (Phone Card).

PROMOCION: Todos los socios que adquieran el Plan Mixto obtendrán 2 tarjetas de \$ 20.- S/C con la suscripción del servicio y 2 tarjetas de consumo del mismo valor presentando la tercer factura paga de servicio y la carta "Promo Mix 60" en cualquier centro de atención al cliente de Movicom.

El pago inicial es de \$ 80.- con tarjeta o \$ 100.- en efectivo que les serán devueltos al socio en la primera factura, adhiriendo al débito con tarjeta el pago inicial es S/C.

Momentáneamente se pueden requerir informes llamando al 321-5006 - FAX. 321.0334.

CTI MOVIL

En este caso es un equipo en comodato por 24 meses, siendo los cargos a abonar mensualmente por los Socios los siguientes:

Abono básico del servicio	US\$ 20.-	+ IVA
Valor del minuto de 9 a 19 hs.	US\$ 0,39.-	+ IVA
Valor del minuto de 19 a 9 hs.	US\$ 0,19.-	+ IVA
Fin de semana y feriados	US\$ 0,15.-	+ IVA
Gastos administrativos	US\$ 6.-	+ IVA
Garantía integral CTI	US\$ 3.-	+ IVA

Incluye 90 minutos libres en fin de semana y feriados.

Será condición indispensable la adhesión al débito automático a través de Tarjeta de Crédito.

El servicio ofrece además la posibilidad de una segunda línea a quienes ya tienen CTI y no están adheridos al débito automático.

En caso que el socio ya posea un teléfono celular podrá acceder al plan de servicios ofrecido por CTI debiendo presentar la factura de compra del equipo o la última factura de servicio abonada del otro operador de telefonía celular.

Por el momento los informes se brindan llamando a 01-310-9439/9443 o por FAX al 01-310-9440.

EXCLUSIVO PARA SOCIOS DEL

ACA
AUTOMOVIL CLUB ARGENTINO

ACA
AUTOMOVIL CLUB ARGENTINO

está
su Movicom.

Porque presentando su carnet al contratar el servicio Movicom, obtiene \$40.- de regalo que se acreditan en su cuenta.

Llámemos al 325-3170

Sólo \$35 + IVA por mes.⁽¹⁾

ADEMÁS USTED CUENTA CON ESTOS BENEFICIOS :

- *** ACA (* 222), auxilio mecánico directo desde su Movicom.**
- **Factura fija y exacta todos los meses.⁽²⁾**
- **Hasta 60 minutos libres mensuales en cualquier horario.**
- **Le avisa cuando los minutos se están por terminar.**
- **Las llamadas que recibe son sin cargo.⁽³⁾**
- **Puede recargar minutos con las tarjetas Phone Card.**



starcom
Argentina S.R.L.

AGENTE OFICIAL
movicom

(1) El precio indicado incluye: equipo marca Motorola modelo TELETAC 250, Audiovox 406 o similar, en alquiler bonificado por 36 meses, hasta 60 minutos mensuales de tiempo en el aire (0,45 + IVA el minuto) en cualquier horario, Plan de Servicio (\$27 + IVA), beneficio Cuenta Controlada (\$2 + IVA) y Gastos Administrativos mensuales (\$6 + IVA). No incluye: Garantía Integral obligatoria de \$3 + IVA por mes (nuevo o preexistente con menos de seis meses de antigüedad; deberá abonar el equivalente a 24 meses de garantía integral obligatoria al momento de contratar el servicio). Los pulsos de la RTPN serán descontados del crédito de su cuenta, conexión al servicio según condiciones comerciales vigentes al momento de la contratación. (2) A excepción de: a) primer factura en la que se imputarán los cargos proporcionales al ciclo de facturación correspondiente y la garantía integral conforme a lo indicado en (1), b) Facturas 25 a 36 en la que se imputará el cargo correspondiente a la garantía integral. (3) Válido para llamadas locales desde centrales digitales, excepto las provenientes de teléfono públicos, LDN, LDI o teléfonos móviles, sobre las cuales se le descontará del crédito de su cuenta.

STARCOM ARGENTINA S.R.L. CUIT: 30-65580532-6. Sarmiento 767- 2º piso Capital.

Tiempo de elegancia y calidad

Pídalos por teléfono y páguelos con su tarjeta de crédito en 12 cuotas



TAG HEUER

Indicador de fin de vida de la pila. Caja y bisel de acero microesferulado. Corona atomillada. Impermeabilidad hasta 200 mts. Cristal de zafiro. Doble cierre de seguridad. Tamaño para hombre y mujer.

Cód. ACA 01:
12 cuotas de u\$s 88,56



PAUL RICHARD

a) Calendario con vidrio gota-lupa. Bisel y detalles micronados en oro 18 k. Corona a rosca que le confiere absoluta impermeabilidad hasta 30 mts.

Tamaño para hombre y mujer. Cód. ACA 05: 12 cuotas de u\$s 27,54

Oferta la pareja:

(mismo modelo hombre y mujer): Cód. ACA 06: 12 cuotas de u\$s 44,01

b) Sumergible 100 mts. Con bisel y detalles micronados en oro 18K. Corona a rosca que le confiere absoluta impermeabilidad. Calendario a las 6.

Tamaño para hombre y mujer. Cód. ACA 07: 12 cuotas de u\$s 29,25

Oferta la pareja:

(mismo modelo hombre y mujer): Cód. ACA 08: 12 cuotas de u\$s 46,80



FISHER MILITARY PARA HOMBRE

a) Análogo. Water resistant. Pulsador superior para los meses, corona del medio para la fecha y la hora, corona inferior para los días. Dos opciones: cuadrante totalmente blanco o totalmente negro. Cód. ACA 02: 12 cuotas de u\$s 11,21

b) Sumergible 100 mts. Bisel giratorio unidireccional. Calendario a las 3 con vidrio gota-lupa. Agujas e índices luminosos. Totalmente realizado en acero inoxidable. Dos opciones: cuadrante blanco o negro. Cód. ACA 03: 12 cuotas de u\$s 12,15

c) Con calendario a las 3 y agujas luminosas. Water resistant 50 mts. Opción cuadrante totalmente blanco o negro. Cód. ACA 04: 12 cuotas de u\$s 8,91

ROLLING CLOCK

Sus báculos y carriles realizados en maderas seleccionadas, ubicadas en distintos niveles producen por gravitación un movimiento constante de las esferas de acero, las cuales en sus diferentes posiciones indican las horas y minutos exactos. Eléctrico: 220-50 ciclos. Medidas: 34,5 x 17,5 x 25 cm. de alto.

Cód. ACA 09:
12 cuotas de u\$s 21,51



Regalo: con la compra de cualquier reloj se lleva un cortaplumas suizo.



T.E.A. 18%-P.C. 01 u\$s 984. 02 u\$s 125. 03 u\$s 135. 04 u\$s 99. 05 u\$s 306. 06 u\$s 489. 07 u\$s 325. 08 u\$s 520. 009 u\$s 239. PTF. 01 u\$s 1062,72. 02 u\$s 135. 03 u\$s 145,80. 04 u\$s 106,92. 05 u\$s 331,68. 06 u\$s 528,12. 07 u\$s 351. 08 u\$s 561,60. 009 u\$s 258,12. Distribuidora Suiza de Relojes S.R.L. Av. del Libertador 740 - Loc. 14. CUIT: 30-690950697

Llame al **827-4900** pague en 12 cuotas y recíbalos en su casa

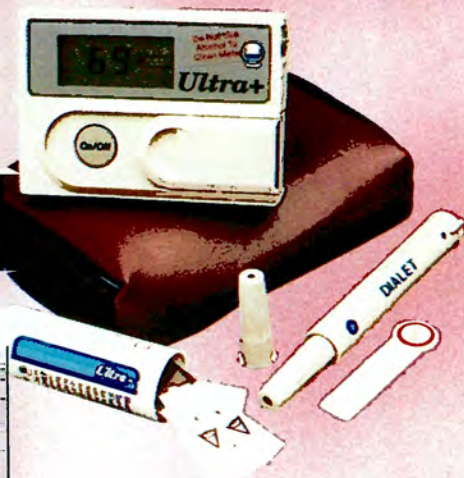

TENSIOMETRO SEMIAUTOMATICO FAMILIAR MOD. MF Con pantalla gigante para una fácil lectura, marca presión mínima, máxima y pulsaciones. **Cód. A-203:**
12 cuotas de u\$s 10,91 ó
24 de u\$s 5,92

TENSIOMETRO AUTOMATICO OMRON MOD. 704 SEMIPROFESIONAL Viene con estuche para viaje. Pantalla digital grande que permite fácil lectura, con autorregulador de inflado, ideal para uso intensivo y seguro. **Cód. A-202:** 12 cuotas de u\$s 20,08 ó
24 de u\$s 10,90

**CONSULTAS TECNICAS
AL 656-6549**

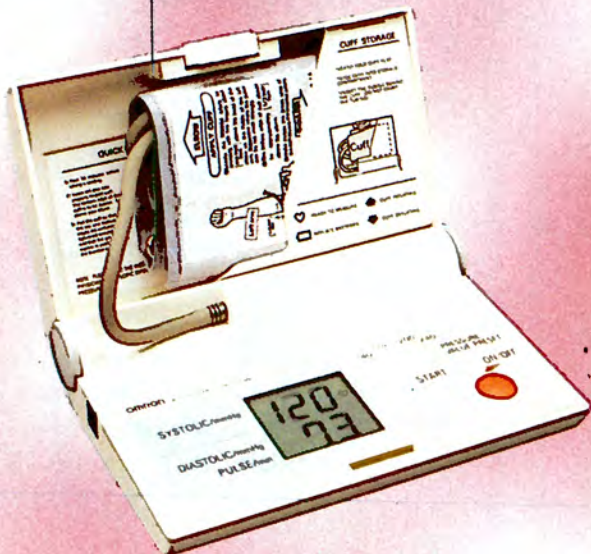

ULTRA + SOLUCION PARA PERSONAS DIABETICAS Si usted es diabético su bienestar no sólo se limita a una buena dieta, actividades físicas o la toma de medicamentos, requiere el monitoreo constante de la glucosa en la sangre. Por eso diseñamos el Ultra+ para satisfacer esa necesidad vital y que no tenga que adivinar mediante colores entre que valores está su glucosa. El Ultra+ ha sido aprobado por la FDA de los EEUU, es fácil de usar, basta encender el glucosímetro, introducir la tira y aplicar la gota de sangre, y en 45 segundos tendrá el resultado exacto sin necesidad de limpiar la cinta. Elementos que componen el kit: un punzador indoloro para la extracción de la gota de sangre, lancetas y 25 tiras reactivas. Nuestro Laboratorio cuenta con una línea de consulta permanente. Y el equipo viene acompañado de un manual de uso en español. **Cód. A-201:** 12 cuotas de u\$s 17,33 ó
24 de u\$s 9,41



TENSIOMETRO DE MUÑECA INCORPORADO MOD. MF Cómodo y totalmente seguro ya que se apoya directamente en la muñeca, no necesita levantar su ropa y se puede tomar fácilmente la presión en cualquier lugar, pequeño y cómodo, números grandes de fácil lectura, último equipo lanzado al mercado por la industria japonesa. **Cód. A-205:** 12 cuotas de u\$s 21 ó
24 de u\$s 11,40

TENSIOMETRO SEMI AUTOMATICO FAMILIAR MODELO MF Equipo pequeño con pantalla gigante para una fácil lectura. Marca presión mínima, máxima y pulsaciones. Extraordinaria exactitud. Orgullo de la Industria Japonesa. **Cód. A-204:** 12 cuotas de u\$s 11,37 ó
24 de u\$s 6,19

NEBULIZADOR ULTRASONICO MINISONIC

Está dotado de la tecnología más avanzada en el campo de la aerosolterapia. Siendo un aparato de uso personal y silencioso. Único con filtro purificador de aire, vasija nebulizadora y máscaras para adultos y niños. **Cód. A-207:**
12 cuotas de u\$s 13,66 ó
24 de u\$s 7,42

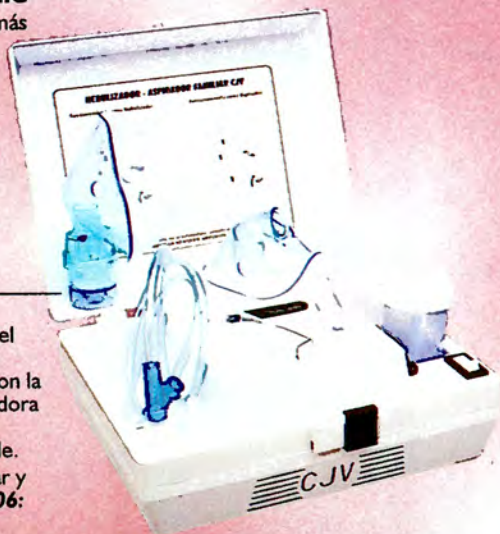

MODELO FAMILIAR CJV
Para aerosolterapia de alta prestación. La combinación del compresor a pistón CJV (que minimiza el nivel de ruidos) con la nueva ampolla micronebulizadora Baxter garantizan máximos resultados a un costo accesible. Es rápido, seguro, fácil de usar y altamente durable. **Cód. A-206:**
12 cuotas de u\$s 9,90 ó
24 de u\$s 5,37

TERMOMETRO DE OIDO OMRON Visor digital de fácil lectura, temperatura en visor equivalente a la rectal u oral, en grados centígrados. Se opera con un solo toque, llega a la temperatura en segundos. Totalmente seguro, no contiene vidrio ni mercurio, es exacto y fácil de usar, evita forcejear con niños pequeños o enfermos. Puede usarse aún si la persona está durmiendo, comiendo o bebiendo, diseño ultra delgado que cabe en un bolsillo. **Cód. A-208:**
12 cuotas de u\$s 19,99 ó
24 de u\$s 10,86



TODOS LOS PRODUCTOS TIENEN UN AÑO DE GARANTIA

Llame al 827-4900

de lunes a viernes de 9 a 21 hs.

T.E.A. 18%-PLC. Cód. 201 u\$s 189 - 202 u\$s 219 - 203 u\$s 119 - 204 u\$s 124 - 205 u\$s 229 - 206 u\$s 108 - 207 u\$s 149 - 208 u\$s 218. Los PTF resultan de multiplicar la cantidad de cuotas por el importe de cada una de ellas. Alvear Medical Center - Rivadavia 14.644 - 1° A - 1704 - Ramos Mejía - CUIT 20-0440001-2

**pague en 24 cuotas
y recíbalos en su casa**

Majestuosa Victoria

Victoria es el más europeo de los estados australianos, tanto por sus paisajes como por su gente y su clima. Pero allí hay también canguros, koalas y el inconfundible sello australiano, ya sea en el bush o en la gran ciudad de Melbourne.

Cuando se habla de Australia, vienen a la mente imágenes de desiertos rojos, de una fauna extraña y de una vida más británica que en la propia Inglaterra. Así es también el estado sureño de Victoria, aunque en él los desiertos sean reemplazados por bosques de eucaliptos, colinas cubiertas de viñedos y montañas que en invierno permiten esquiar. Lo que sin duda no falta es espacio y vida silvestre. Exceptuando a los cocodrilos de las películas y al famoso demonio (que vive exclusivamente en Tasmania), sí están los koalas, los canguros y todos aquellos animales raros que pueblan los capítulos de marsupiales y monotremas en los libros de historia natural.

Oro y bancos

El estado de Victoria tiene como capital la ciudad de Melbourne. Un título que tal vez la consuele de no haber sido la capital de toda Australia. La lucha entre Melbourne y su eterna rival, Sydney, llevó a la decisión de crear una capital a medio camino entre la dos: la pequeña y administrativa Canberra. Melbourne es también la capital bancaria y universitaria del país, y se enorgullece de ser una de las pocas ciudades australianas que no nació como colonia penitenciaria. De hecho, fue creada como centro de negocios para los agricultores de la región. Conoció la fortuna y la explosión demográfica a fines del siglo pasado, después de descubrirse oro, en 1850, en las regiones de Bendigo, Ballarat y Castlemaine, en valles a menos de 300 kilómetros de Melbourne. La población de la ciudad y de la colonia estalló a la par del número de bancos. Hoy, la fiebre del oro no es más que un recuerdo, y muchos de los pueblos de la época ya no son más que pueblos fantasmas. Son recuerdos que la joven Australia necesita asimilar para forjarse su historia. Como las aventuras de los exploradores de los montes Grampians, y del *outback* o *bush*, el interior australiano; como las navegaciones de Bass, el intrépido explorador del brazo de mar que hoy lleva su nombre, entre Melbourne y Tasmania. Pero la fiebre del oro durante el siglo pasado dejó lugar en Melbourne a fiebres más acordes con este fin de siglo: Fórmula 1, campeonatos de cricket, juegos olímpicos en los años 50, y el

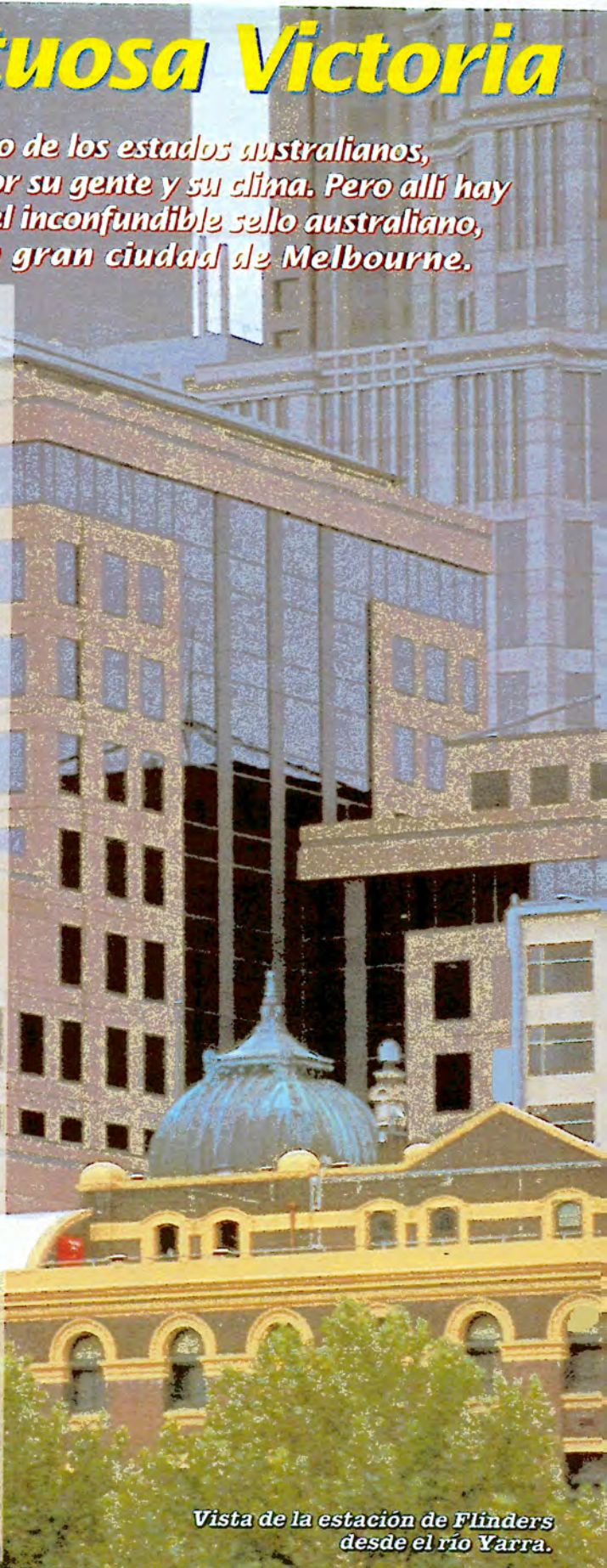

Vista de la estación de Flinders desde el río Yarra.



ritmo de una gran metrópoli que le otorgan sus tres millones de habitantes (sobre los cuatro que cuenta en total el estado de Victoria).

The Queen City

Como todas las grandes ciudades, Melbourne tiene su *skyline*, ese horizonte marcado por un bosque de torres y rascacielos. Para verlo hay que cruzar el río Yarra, que atraviesa la ciudad, y pasearse por los parques a orillas del agua. Toda la ciudad está dominada por la torre del Rialto, de 253 metros de altura, una de las torres habitadas más altas del mundo. En el último piso se encuentra un observatorio que permite ver toda la ciudad, e incluso mucho más allá. Desde arriba es muy interesante el contraste entre la antigua estación de Flinders, con su arquitectura tradicional pintada en tonos amarillos y ocres, frente los modernos edificios que combinan cemento, acero y vidrio. Este contraste se encuentra, en verdad, en toda la ciudad. Su joven historia no va más allá del siglo pasado, pero salta a la vista permanentemente la doble referencia que cultiva Melbourne entre un pasado muy británico y un futuro muy australiano, como corresponde a una nación joven y multiétnica.

Melbourne tiene una importante colonia italiana, y un barrio chino muy dinámico. Las colonias de todo el sudeste asiático y de Polinesia son muy importantes. Pero lo que se destaca más es la colonia griega, que permite a Melbourne afirmarse como la segunda ciudad griega del mundo después de Atenas. Este crisol se puede apreciar más que nunca durante el Moomba, que se realiza cada año en el mes de marzo. Durante dos semanas, la Queen City -el apodo de Melbourne, ya que cada ciudad australiana tiene el suyo- festeja con todo, como para prolongar el verano. El Moomba es una gran fiesta popular, durante la cual es posible ver tanto *line-dances* (un baile heredado de los buscadores de oro, muchos provenientes de Estados Unidos), un intérprete de



Intérprete de didjerridoo en las calles de Melbourne.

didgeridoo (un instrumento aborigen) o una obra de teatro chino, además de comer sandwiches turcos o comprar artesanías de las islas Fiji o Tonga. Razas y culturas de tres continentes conviven aquí en armonía.

E *De koalas y bandidos*

En Melbourne, más que en cualquier otro lugar de Australia, se rinde un verdadero culto al buen comer y el buen beber. Los valles de Victoria tienen muy renombradas bodegas, muchas creadas por pioneros italianos y franceses a principios de siglo, como la bodega De Bortoli, pero también algunas implantaciones de grupos internacionales como el francés Moët & Chandon, con una importante base de producción de vinos y champagnes en el valle del Yarra.

De hecho, la actividad agrícola es más importante en Victoria que en otros estados. Los paisajes de colinas suaves, cruzadas por numerosos ríos y sumergidas en un clima templado, distinguen a este estado del resto de Australia. Pero no por eso dejan de verse animales. Basta alejarse de las grandes poblaciones y aventurarse en los Grampians (que culminan en el Monte Williams, de 1.167 metros) para cruzarse en el camino de numerosos canguros, de cualquier tamaño, wombats, bendicots, equidnas, y otros



Torre del centro cultural de Melbourne, símbolo de la ciudad.



Herencia británica en el más "british" de los estados australianos.

tantos animales tan raros como sus nombres... El interior del Victoria tiene algunas ciudades grandes como Geelong (130.000 habitantes) o Ballarat (60.000). Pero la mayoría de los nombres en el mapa del estado corresponden a pequeños pueblos. Tal vez por eso, que se combina con una historia muy reciente, cada uno de ellos busca de manera más o menos original atraer la atención de los turistas. Así es que en Glenrowan, por ejemplo, se vive del recuerdo de Ned Kelly, un bandido de gran corazón que robaba bancos y ayudaba a los presos a escaparse de las cárceles. Kelly fue capturado en este pueblo en 1880. Otra localidad, Mildura, es a la vez la ciudad que tiene el bar con la barra más larga del mundo (91 metros) -sin duda no está en el "pub with no beer" que canta una famosa canción australiana- y el lugar donde se encuentra la repesera más grande del planeta.

Menos frívolo es el pequeño pueblo de Healesville, en el fondo del valle del Yarra, donde se construyó en 1934 una de las reservas de fauna más importantes de Australia. Este centro permitió estudiar mejor la poco conocida fauna australiana, y desempeñó un papel importante en la preservación de los koalas en Victoria. Su visita merece figurar entre los puntos imperdibles de cualquier visita a Melbourne. Otro lugar de primera importancia para encontrarse con



En Phillip Island está la mejor reserva de koalas de Australia.

los adorables osos koalas está en la isla de Phillip. Esta isla, junto con la isla French, se encuentran a poco más de cien kilómetros de Melbourne, en el centro de una curiosa bahía. Phillip Island, la única habitada de las dos, es un centro de recreo muy concurrido por los habitantes de la gran metrópoli de Melbourne. Allí se encuentra el Koala Conservation Centre, el mejor lugar de Australia para observar koalas. En un bosque de eucaliptos se armó todo un recorrido especial, y se construyeron sitios de observación para poder verlos. Unica decepción: estos animales duermen la mayor parte del día, y hay que ir con mucha paciencia para verlos activos. Phillip Island es también el lugar donde vive la mayor



Viñedos en el valle del Yarra.

colonia de pingüinos de Australia continental. Los pingüinos que viven allí son los *fairy pinguins*, los más pequeños de su especie. Cada noche regresan a sus nidos, después de pasar todo el día en el agua, y son

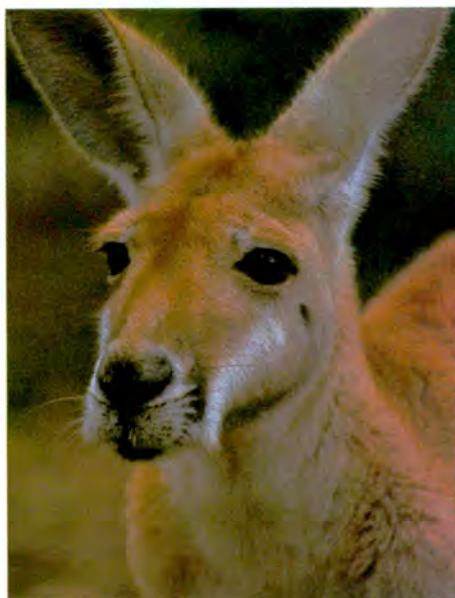

El canguro rojo es uno de los más grandes de su especie.

esperados por centenares de turistas. A escasos kilómetros se encuentra Seal Rocks, un lugar donde viven colonias de lobos marinos. Para completar el panorama, se puede mencionar por último la Great Ocean Road, una ruta que sigue la costa hacia el oeste de Melbourne. Ofrece paisajes maravillosos, entre ellos las doce rocas de los doce apóstoles.

Texto y fotos de Pierre Dumas

Datos útiles

La Comisión de Turismo de Australia tiene su representación en Buenos Aires: www.aussie.net.au
 El Santuario Natural de Healesville está abierto todos los días. Informes al 00-61-3 5962 4022.
 El Koala Conservation Centre está abierto todos los días a partir de las 10.00. Tel.: 00-61-35956 8691.
 Para ver los pingüinos, hay que llegar a la caída del sol a la oficina situada frente a la playa. Tel.: 00-61-3 5956 8691. Hay un sitio Internet para información sobre esta especie: www.penguins.org.au
 El Seal Rocks abrió un centro de diversión basado sobre el conocimiento de los mamíferos marinos, desde este otoño. Se puede ver a los lobos desde la costa mediante un sofisticado sistema de video. Tel.: 00-61-3 9793 6767. En Internet: www.phillipisland.com.

PIES ANCHOS ?

Solucione su problema

TARJETAS

3 y 6 Pagos

A socios A.C.A
 10% Dto. pago
 CONTADO



GONDOLINO

HORMAS ESPECIALES desde el 38 al 50
 Fábrica y Ventas: DIRECTORIO 5615-CAPITAL

Expo Ventas: Diagonal R. S. PEÑA 1118 Cap. Frente al Obelisco

CERRAMIENTOS DE ALUMINIO

- X TECHOS de Policarbonato
- X DIVISORES de Oficinas
- X Cerramientos de BALCONES

864-0479
 Radiollamada Código: 15483
 Av. Córdoba 4084 - Cap.
 319-9000



FACIL COLOCACION



Asesoramiento Técnico S/Cargo
 PARANA 123 - Piso 1 Of. 23-(1017) Cap.

BASTA DE SARRÓ

Para Calerías, Sanitarios, Electrodomésticos, Vajilla, Sistema de calefacción, Calderas, Torres de enfriamiento, Nataatorios y TODO LO QUE DE AGUA SE ABASTEZCA.
INSTALACIONES: Recupere las usadas- Preserve las nuevas
 Sin Mantenimiento, GARANTIA DE POR VIDA
 Envíos a Todo el País

375-3396
 372-2392

LAVADO de ALFOMBRAS

Secado rápido TRABAJOS GARANTIDOS IVA INCLUIDO \$2 m2
Control de PLAGAS Fumigaciones - Desratizaciones PARA DEPARTAMENTOS IVA INCLUIDO \$39
Limpieza y DESINFECCION de TANQUES de AGUA \$65
 Ejemplo: TANQUE DE 1000 lts.- IVA INCLUIDO- REALIZAMOS EN EL DIA
10% DE DESCUENTO SOCIOS ACA

BESE SANEAMIENTO AMBIENTAL SRL
 REG. DE ACTIV. N. 308 G.C.B.A.
 TELEFAX 620-4223
 MOVIL (15) 444-6807

NO ES UN FILTRO!
 Imanes cerámicos ordenan las partículas
 Tel/Fax 375-3396
 372-2392

Destacados 382-8965/381-0630

SUGERENCIAS PARA EL AUTOMOVILISTA

Para publicar en esta sección comuníquese con LEVIT publicidad al 312-1490

NISSAN

REPUESTOS Y ACCESORIOS
Legítimos o Importados
Línea Completa
Nafta y Diesel
envíos al interior

DATSUN

NPM LEIVA 4766 Cap. Fed.
855-2095 Fax:856-7299

TL

TALLERES LUGONES S.R.L.
CHAPA • PINTURA • MECANICA
EQUIPADO CON TECNOLOGIA DE ULTIMA GENERACION
UNICO EN LA ZONA
MONTEAGUDO 1224/60 (1828) BANFIELD O.
(Alt. Av. H. Yrigoyen al 8000)
Tel.: 248-7178 / 202-2200 / 202-5000

CADENAS PANTANERAS
Para barro y nieve o hielo con púas.
CADENAS USO INDUSTRIAL RURAL - NAVAL
FACYM
CORVALAN 2119 Capital Federal
Tel.: 682-8311 Tel./Fax 684-0711

Mini MOTORHOME

EL MEJOR HOGAR SOBRE RUEDAS

CONTRUIDA EN FIBRA DE VIDRIO, COMODIDAD P/6 PERS. ADAPTABLE A CUALQUIER PICK-UP NUEVA O USADA, SUPER LIVIANA. PESA 700 KG. CON DORMITORIO MATRIMONIAL PRIVADO.

Royal Home
FABRICA INTEGRAL DE MOTORHOME

GARANTIA DE FABRICACION 4 AÑOS

M. S. de THOMPSON 450 (1768) Villa MADERO - Prov. Bs. As. - Tel./Fax : 454-0304 • 652-6023 • (15)475-4778

FUNDAS p/autos nac. e imp.
CUBRE TROMPA

* Alfombras interior
* Tapizados Originales
* ACCESORIOS (VENTA Y COLOCACION)
CUBRE COCHES para lluvia y granizo

PEUFUND S.A. Warnes 1070 Cap.Tel. 855-5234

AHORRE COMBUSTIBLE con DEMAC MOTOR MADE IN CEE

Garantía 5 Años **TARJETAS DE CREDITO**

15% de disminución del consumo * Aumento de Potencia
Garantía de prueba escrita por 180 días, si no es de su agrado puede devolverlo sin cargo.
Envíos al Interior • Instalación a domicilio sin cargo (solo en Capital)

Importa y distribuye: **MECANICA PEHUEN**
CHACO 2060 V. ALSINA (1822) Tel./Fax: 209-3516
en Internet: <http://www.ssdnet.com.ar/mecanicapehuen>

KEKO
ACCESORIOS IMPORTADOS

DEFENSAS, BARRAS ANTIVUELCO, ESTRIBOS
Cromados y Negros para Chevrolet, Toyota, Ford, Land Rover Defender.
También Protectores de Luneta, Enganches, etc.

CAPOTAS
Sistema exclusivo de instalación sin agujeros ni correas. Protección total de la carga

FACIL INSTALACION ECONOMICA PRACTICAS

Representante EXCLUSIVO
AXIL Argentina s.a.
Tel.: 816-3763 • Tel/Fax:815-8455

RECTIFICACIONES ACOSTA

RECTIFICACION DE MOTORES (diesel y Nafteros)

DESCUENTOS A SOCIOS ACA
LOS PATOS 3270 Capital Federal
Tel. 911-2746/7787 Fax 911-4640

REPARACION DE PARABRISAS

RAJADURAS Y GOLPES DE PIEDRA (Gtia. 5 años)
VENTA DE EQUIPOS EN TODO EL PAIS C/ENTRENAMIENTO
GRANIZO - ABOLLADURAS - GRABADO DE CRISTALES
Representaciones exclusivas en todo el país

Glas*Weld Systems, Inc SANTA ROSA 1515 (alt. Av. Maipú 1100) (1638) Vte. LOPEZ -Tel/Fax 795-5936
E-mail: glasweld@interactive.com.ar

TR TROMPA

Representante EXCLUSIVO
AXIL Argentina s.a.
Tel.: 816-3763 • Tel/Fax:815-8455

PROTEJA LA CAJA DE SU PICK-UP

CON COBERTORES IMPORTADOS DE U.S.A.
OFERTA ESPECIAL:
FORD F-100 - RANGER
CHEV 5 10 Cabina simple

Ventas por mayor y menor
AMERICAN LINER S.R.L.
Fgta. SARMIENTO 2476 CAP. (alt. Warnes 1500)
Tel./Fax: 582-3029

• BAULES • CAPOTAS

EL MEJOR SERVICIO INTEGRAL PARA SU AUTOMOVIL NACIONAL O IMPORTADO

MECANICA
liviana: afinación y puesta a punto
pesada: motor caja / diferencial frenos - embrague tren delantero alineación - balanceo
AIRE ACOND. CALEFACCION

DIM

DIAGNOSTICO INTEGRAL DE MOTORES SRL.
40 años de experiencia, con más de 10.000 clientes atendidos avalan nuestro servicio, utilizando repuestos legítimos, maquinarias de 1ª línea, personal capacitado y especializado en cada sector.

CHAPA Y PINTURA
(cabina de pintura) laboratorio de colores

ELECTROMECHANICA
Arranque / Alternadores
Motores eléctricos en gral.

CERRAJERIA

Atención especial a socios del ACA • Tarjetas de Crédito, cheques personales, planes de pago, cte. cte.

NICARAGUA 4448 CAPITAL 831-0325
Atención Lunes a Viernes de 8 a 20 hs - Sábados 8 a 13 hs

Allá en el Sur

En el acceso a la isla, a través de la ruta 3, el visitante encontrará esta descripción de los servicios que se brindan allí.



La histórica isla Pavón del comandante Piedrabuena

En cualquier ciudad del país las calles principales se llaman siempre San Martín, Belgrano, 9 de Julio, 25 de Mayo. En la Patagonia, a esa lista obligatoria hay que agregar siempre los nombres de General Roca, Perito Moreno y Comandante Piedrabuena.

Esos tres nombres sintetizan como ningún otro la conquista argentina del extremo sur del país. Roca, el hombre que derrota a los indios; el Perito Moreno, el explorador que descubre lo que nadie conocía; y Piedrabuena, el menos conocido de los tres, el que defiende la presencia argentina en el mar, desde su Carmen de Patagones natal hasta el Cabo de Hornos.

Su espíritu aventurero y su capacidad de supervivencia en condiciones límites merecerían una película de epopeyas como las que podría producir un gran guionista de Hollywood si conociera sus peripecias.

Basta mencionar, si hay que definirlo en una anécdota real, el relato de su naufragio en la isla de los Estados en 1873, con la nave Espora, arrojada contra los arrecifes de ese confín argentino por un violento temporal de los que son propios del lugar. Piedrabuena consigue llegar a tierra con sus ocho tripulantes y sobreviven varios días,

comiendo raíces y algo que podían cazar o pescar. Tras recuperar poco a poco los restos de la nave encallada, Piedrabuena decide construir un pequeño barco de un palo con lo poco utilizable que le quedaba del Espora.

Al cabo de dos meses tiene ya a flote un mínimo navío, al que bautiza Luisito, por su propio nombre de pila. Se hace a la mar, a todo o nada, y tras una increíble navegación de 16 días consigue llegar sano y salvo a Punta Arenas, en una proeza que acrecentará aún más su fama de enorme marino del Atlántico Sud.



Samaritano del mar

En esa ocasión tuvo que salvarse a sí mismo. Pero durante muchos años, su actividad principal fue salvar a naufragos de los frecuentes naufragios de ese mar embravecido, convertido en un auténtico samaritano de las aguas. Su temeridad y su experiencia en el Atlántico Sud le ganaron una fama que llegaba a Londres y Nueva York, en la época en que la vuelta por Tierra del Fuego era el camino obligado para unir Europa con Chile, Perú y la costa californiana. Los accidentes eran cosa común en el Atlántico Sud y Piedrabuena salvó la vida de centenares de marinos de todas las nacionalidades. En reconocimiento a esa tarea absolutamente altruista y de enormes riesgos, llegó a ser distinguido por la reina Victoria de Inglaterra, que le envió un par de binoculares de regalo, y también por el Káiser de Alemania, que le obsequió un telescopio para sus observaciones de los cielos patagónicos.

En la isla Pavón

Para tomar contacto con el mundo de Piedrabuena, hay que visitar, necesariamente, la isla Pavón, en la desembocadura del río Santa Cruz, el refugio desde el cual operó durante años para convertirse en el auténtico "Centinela del Sur", como lo retrata muy bien el escritor Roberto Hosne en su magnífico libro

Barridos por el viento (Historias de la Patagonia desconocida).

Piedrabuena, nacido en 1833 en Carmen de Patagones, llega a ese punto geográfico ideal para un marino a la temprana edad de 26 años. Ya era un lobo de mar consumado. Desde los quince años, cuando un navegante norteamericano



Conservado como una reliquia, el almacén de Piedrabuena resulta uno de los puntos de atracción del paraje.

que cazaba focas en la costa patagónica -el capitán William Smiley- lo envió a una escuela náutica en Nueva York porque había advertido que el joven Piedrabuena tenía excepcionales condiciones marineras.

De retorno al país, en 1859, Piedrabuena decide instalar un almacén de ramos generales para navegantes en esa isla estratégica que ya había utilizado como base el almirante inglés Robert Fitz Roy en su famoso viaje en que remontó el río Santa Cruz, con el naturalista Charles Darwin, en 1834.

Fitz Roy había bautizado a ese pedazo de tierra en medio del río Santa Cruz con el nombre de Islet Reach. Piedrabuena lo llamará en cambio Isla Pavón, en homenaje a la batalla que ganó el General Mitre, quien, ya como presidente, le dio su apoyo a Piedrabuena para que se constituyera en un vigilan-

te de la soberanía argentina en esas desoladas latitudes. Cuando uno llega hoy a la isla Pavón, en el kilómetro 2360 de la ruta 3, luego de tres días de marcha desde Buenos Aires, todavía tiene la sensación de encontrarse en uno de los lugares más solitarios del planeta. Cuesta imaginarse, entonces, lo que sería en aquella



época. Más aún, suponer que un almacén de ramos generales podría atraer el interés de alguien como para que Piedrabuena pudiera subsistir con su idea. Sin embargo, rápidamente, se comprobó también en ese confín del mundo que cuando alguien ofrece una novedad, también alguien aparece para aprovechar esa nueva alternativa. Así, los clientes de Piedrabuena fueron los navegantes que recalaban en esa entrada que servía de protección en caso de tormentas, los indios tehuelches que se acercaban a comerciar con los hombres blancos y los primeros pioneros que comenzaban a explotar esa dura tierra patagónica.

Referencia obligada

Este rústico almacén, levantado en la geografía adecuada de una isla, se transformó de inmediato en una referencia obligada para navegantes y comerciantes de miles de kilómetros a la redonda. Pero Piedrabuena era un marino, y no un despachante de atrás del mostrador. Dejaba así encargados del almacén al frente de su base de operaciones y salía permanentemente a recorrer el mar austral llevando socorro a náufragos y explorando todo el litoral atlántico y pacífico. Desde el Sur envía permanentes comunicaciones al gobierno de Buenos Aires, por su amistad con Bartolomé Mitre. Años más tarde, como el gran experto de la zona

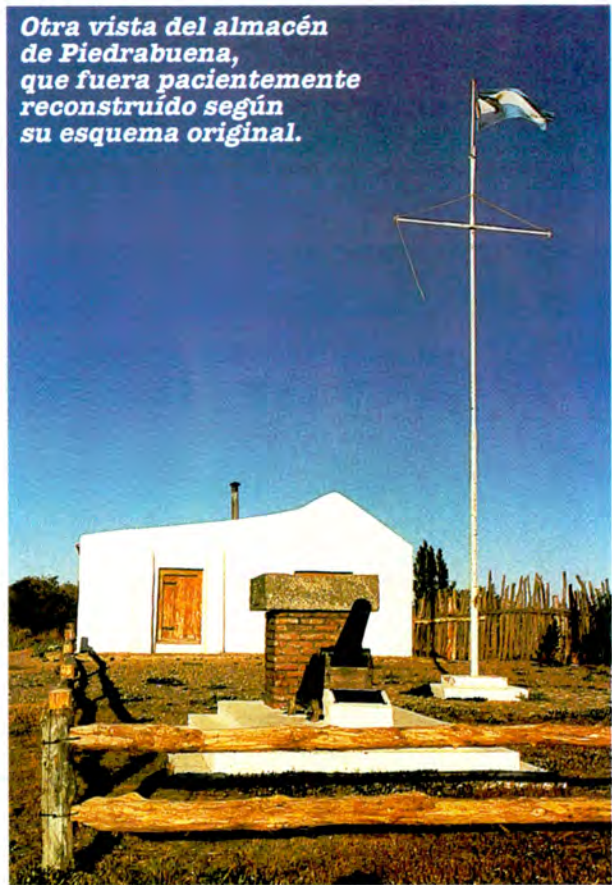

Otra vista del almacén de Piedrabuena, que fuera pacientemente reconstruido según su esquema original.

guiará al Perito Moreno en su reconocimiento del río Santa Cruz, a partir, obviamente, de la isla Pavón. En un merecido reconocimiento, el presidente Nicolás Avellaneda lo nombra coronel de la Marina argentina en 1878, y Piedrabuena continúa colaborando con las autoridades argentinas hasta su muerte en 1884, a los 51 años. Pese a esa desaparición temprana, pocos próceres argentinos hicieron tanto en tan corto tiempo.

Texto y fotos de Germán Sopena

Hoy, en la isla Pavón

Si usted se decide a visitar la isla Pavón, bien preservada como lugar histórico, vale la pena anotar que allí mismo, a corta distancia de la conexión de la isla con la ruta 3, se encuentra un motel en el que conviene pasar la noche para recorrer la isla al día siguiente, aprovechando el aire fresco de la mañana que nunca falta.

En la isla está reconstruido el almacén tal como era en su época, hay un minizoológico de especies autóctonas y gran variedad de aves que tienen allí un hábitat natural ideal, con muchos árboles y abundante agua dulce.

Desde allí mismo, si se quiere continuar la exploración que hicieron Piedrabuena y el Perito Moreno, vale la pena, también, destinar un día para desviarse de la ruta 3 y tomar la ruta provincial que bordea el río Santa Cruz hasta su comienzo en el lago Argentino. Es una ruta de ripio ventosa y desolada pero en buen estado y que recorre un paisaje patagónico de gran belleza.

901-7930
C@M Diseño /

Spray Co II SRL

SERVICIO INTEGRAL DEL AUTOMOVIL

Cabina Horno Presurizado

Sistema MiXing

Especialistas en Granizo y detalles

• DESCUENTO ESPECIAL A SOCIOS DEL **ACA**

- Mayor Tecnología
- Mayor Rapidez
- Menor Costo

- TARJETAS DE CREDITO • CHEQUES PERSONALES
- ATENDEMOS A EMPRESAS Y COMPAÑIAS DE SEGURO

Gurruchaga 1840 Cap. Fed. Tel: 833-2715 / 0910

El Mejor Servicio Mecánico Automotor

Ferespast SRL

Nacionales & Importados

Alineación y Balanceo - Frenos Completos (c/repuestos incluidos)
Embrague Completo (c/repuestos incluidos) - Suspensión y Cambio de Amortiguadores - Cajas de Dirección - Afinado Completo
Caja de Velocidades

Revisamos su Automóvil **sin cargo**
Solicite Turno al **833-2715**

DESCUENTOS A SOCIOS DEL



Consulte División Repuestos
Precios Increíbles

TODAS LAS TARJETAS

SCALABRINI ORTIZ 1902/10 ESQ. SOLER (1425) CF - TEL/FAX: 833-2715 - TEL: 833-0910
INTERIOR DEL PAIS REPUESTOS Y ACCESORIOS TODAS LAS MARCAS : (01) 833-2715 833-0910

ACA
Datos y Fotos

EL "AUTO DEL AÑO" YA ESTA EN ARGENTINA

Consagrado por la prensa europea como "El Auto del Año 1998", ya arribó a nuestro país el Alfa Romeo 156, importado de Italia por Fiat Auto Argentina. Este modelo reemplaza al conocido 155 y se propone como una berlina deportiva. A nuestro país llegó primero la versión con motor naftero, de cuatro cilindros en línea, 2.0 litros de cilindrada, Twin Spark (doble encendido), con dos árboles de levas a la cabeza y 16 válvulas, que entrega 155 CV, y luego se sumó el 1.9 diésel con un novedoso sistema "unijet" de inyección directa. Con una estética muy personal, dispone de un importante grado de confort y una dotación de accesorios de primer nivel.



CADDY, EL NUEVO UTILITARIO DE VW



La peleada gama de vehículos comerciales livianos suma un nuevo rival, traído desde Europa. Se trata del Volkswagen Caddy, que a partir de septiembre se producirá en la planta de General Pacheco. Su capacidad de carga alcanza los 700 kg, mientras que el volumen de su caja llega a 2,9 m3, accediéndose a la misma por una peculiar puerta trasera asimétrica. El utilitario es propulsado por un motor diésel de 1.9 litros, que entrega 64 CV de potencia. Robusto, versátil, económico y confortable, posee dirección asistida de serie, barras de protección laterales en caso de impacto, cinturones de seguridad regulables y ajuste de fuerza de frenado según la carga.

CHECK POINT

Taller Seleccionado por **ACA**

- MECANICA Gral.
- FRENOS
- TREN DELANTERO
- CERRAJERIA
- AIRE ACONDICIONADO

Revisión tren delantero y neumático sin cargo

- GOMERIA
- NEUMATICOS
- ALINEACION Y BALANCEO asistido por computadora. Software de nacionales e importados (todos los modelos)

Agente: FATE • MICHELIN
Llantas BINNO • Accesorios MOMO CORSE

Visite nuestra Boutique con las más prestigiosas marcas mundiales (Indumentaria Deportiva, gorras, volantes, pocillos de café, etc)



Descuentos especiales socios ACA • Planes de pago - Cheques / Tarjetas / Cuotas
Av. R. SCALABRINI ORTIZ 1720 (ex Canning) 1414 Capital Federal Tel. 831-8313

"El niño Rolo"

(Una respetuosa gestión para recordarle a la gente, las andanzas de un señor de linaje que nunca dejó de ser un chico. Por lo puro).

Muchas fichas del automovilismo deportivo están pobladas por menciones, resultados y observaciones que hablan de una trayectoria extensa. Generalmente exitosa.

Muchas otras, de más breve mensaje, no aparentan estar enriquecidas con notables conquistas. Y la gran mayoría, aun cuando incorporen las huellas de una dilatada campaña, puede que en una de éstas, no se nutran con la tibia compensación de una sola victoria.

Y sin embargo...

Cada una de las fichas de los protagonistas del automovilismo no tiene igual.

Como las huellas dactilares, que únicamente distinguen a una persona -y a ninguna otra- las trayectorias no guardan paralelo. En común, pueden tener la búsqueda de la gloria. O el fervor en la práctica de la disciplina. El sacrificio, generalmente. En este caso, el de Rodolfo de Alzaga, está el talento, como una condición singular. Pero no es la única. Porque junto a un talento para llevar adelante un auto de



Aquí lo tiene, en la I Vuelta de Mercedes de 1957. Por aquellos días, usaba bigote.



Rodolfo de Alzaga, corriendo en la temprana mañana de Junín de 1958, llevando -insobornable- la leyenda de ALPI. Todavía el sol no llegó al camino...

carrera de la mejor forma, se unen otras virtudes notables que en muy pocos otros casos, aparecen en compañía.

Aquí se trata del talento en sociedad abierta con la humildad. ¿Quién puede haberse acercado alguna vez "al niño Rolo" para encontrarse con

un hombre que advirtiera que trataba con un caballero de la sociedad argentina, que practicaba la sencillez en todos y cada uno de los actos de su vida?

Y la humildad -pese a su cuna- se unía con una bonhomía especial que achicaba el tiempo de la amistad, haciendo que al rato de estar conversando con él, el interlocutor de turno sintiera que hacía mucho tiempo que lo admiraba, porque intuía que se encontraba en presencia de un auténtico grande.

Por el camino de esa bonhomía, poseía un poder de convocatoria a favor de su generosidad. Todo esto junto con una palabra medida, nunca petulante ni soberbia. Y un juicio equilibrado. Y muy buena memoria, para distinguir, juzgar y calificar...

¿Se da cuenta usted de que cada ficha de los protagonistas del automovilismo es distinta? ¿Comprende ahora por qué la de Rodolfo de Alzaga tiene muy pocas que la equilibren? Uno podía salir



¿Tres mosqueteros? Eduardo Casá, Juan Manuel Bordeu, él, concluyendo 1966.

del paso inmediatamente con sólo acordarse de algunos de sus éxitos. De la Vuelta de Chacabuco de 1957. De la de Río Cuarto en 1958. Del fabuloso Gran Premio de 1959 y de su título de campeón, cuando parecía que entre Oscar y Juan Gálvez, era imposible insertar otro apellido que no fuera el de los famosos hermanos forjados en Caballito... Y sin embargo, "el niño Rolo", sin ostentación alguna, volvía a ser el más rápido en las Vueltas de Pehuajó y de Rosario, en 1961. Y el héroe del primer cruce Carlos Paz-Mina Clavero. Y de la doble travesía de la Dos Océanos, un Gran Premio que no hubiera debido abandonarse jamás...

¿Ve? ¿Cuánto podía ufanarse "el niño Rolo" de su trayectoria deportiva? ¿En qué medida hubiera podido presumir, después de tantas y tan importantes conquistas?

Y sin embargo...

Aquel inolvidable "niño Rolo" tenía un riguroso código deportivo. "No me importa tanto ganar como manejar bien", podía ser la leyenda de su escudo. Encarar el peor camino y producir el mejor trabajo, aunque el resultado final no fuera el de estar delante de todos, era su sello distintivo.

¿Quién lo dotaba para que este auténtico "príncipe" de la velocidad, ocupante permanente de la más sedosa butaca de la Recoleta, se sintiera tan a gusto en el peor camino de



Semana de la Velocidad de 1964. Fernando Arana y Eduardo Rodríguez Canedo lo escoltan, preparándose para correr. Como si tal cosa...

la tierra? ¿Qué instinto le permitía adivinar el paso exacto para seguir adelante? ¿En qué fantasmal universidad se había graduado sin ruido, para manejar mejor que nadie en un tiempo en el que la disciplina estaba nutrida por formidables caminadores como los que tenía el país?

Y sin embargo...

Rodolfo de Alzaga está siempre. Cuando veo a un hombre manejar con la mayor eficiencia -donde sea- "el niño Rolo" vuelve a atraparme con la seducción de su manejo.

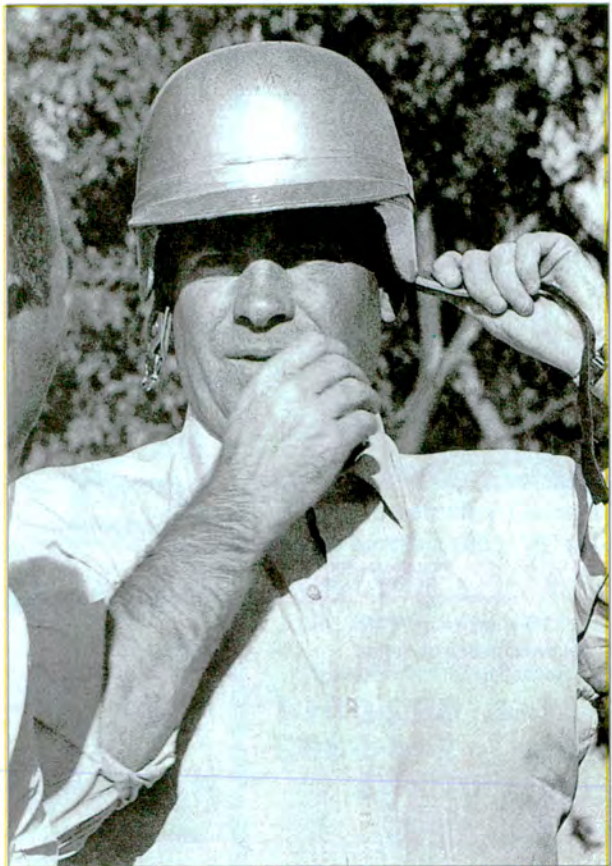

La fotografía es de Osvaldo Dubini. "El niño Rolo" preparándose para alguna de sus obras maestras.

Cuando una celebridad agradece que un simple mortal le abra una puerta, también lo recuerdo. Y cuando un maestro, perdido en la soledad de los campos, se levanta cada mañana de su vida sin quejarse, para enseñar a los chicos pobres de esos mismos campos, el secreto que guardan las letras y los números, dando ejemplo de serenidad, también lo veo al "niño Rolo", predicando con su ejemplo humilde, sin soberbia ni petulancia. Y vuelvo a sentir agradecimiento por los momentos de su vida compartidos, aprendiendo a su lado. Disfrutando con él.

En mi diccionario del absurdo (que no es tal cosa) "el niño Rolo" es todo un hombre. Todavía hoy.

Por Alfredo Farga

LA REVISTA DEL MUNDO MOTOR

CORSA

AHORA
\$2.90

**LA UNICA,
CADA SEMANA EN CARRERA**

Techos Corredizos



Irrompibles - (Aislantes del calor).
DOMINGOS y FERIADOS consúltenos de 9 a 20.

PLAN TOLDO CANJE

Por solo \$ 116 el m2 se lo PERMUTAMOS por un hermoso corredizo
Logre hermeticidad, luz y estética.

639-8146 692-0014
762-0807 244-5392
(021)800243

BOXER

ACA PAMI VCC CableVisión 10 % Descuento
Cerrito 868 - L. de Zamora

LONERA MUNRO TOLDOS

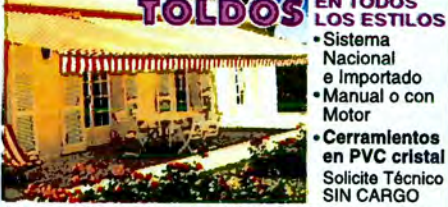

EN TODOS LOS ESTILOS
• Sistema Nacional e Importado
• Manual o con Motor
• Cerramientos en PVC cristal Solicite Técnico SIN CARGO
Unica Dirección: Av. Mitre 2015 - Munro
☎ 761-4529/9185 ☎ 756-0048

LA CASA DE LAS 1000 SALAMANDRAS



AV. GAONA 3785 CIUDADELA
TEL: 657-5043
(A 4 cuadras de la Av. Gral Paz)
GRAN VARIEDAD EN MODELOS Y DISEÑOS
HOGARES DE MARMOL LEÑOS - CHISPEROS Y ACCESORIOS

PLANES DE PAGO CON CHEQUES O TARJETAS DESC. A SOCIOS DEL ACA DOMINGOS ABIERTO DE 10 A 19

JARDINES DE INVIERNO



641-6354
644-6375
(15) 057-7533
fabri alum
Cerramientos - Lavaderos - Balcones
Techos corredizos. Divisores de oficina. Rejas
Cielorrasos - Techos de Tejas - Refacciones
¡VAMOS AL INTERIOR!

CALZADO CERONE
El apoyo correcto



DESCUENTO ESPECIAL SOCIOS DEL ACA
MEDIDAS CALZADO CON PLANTILLA INCORPORADA. EVITA LO QUE OTROS SE EMPEÑAN EN CORREGIR (DEDOS MARTILLO, ARDOR PLANTAL, PUANETES)
PREVENGA IMITACIONES EXIJA CERONE
BLANCO ENCALADA 2453 Belgrano - 781-8937

CERRAMIENTOS DE ALUMINIO

Balcones - Lavaderos
Cerramientos para piletas telescópicas®
vidrio termoacústico



ENVIOS AL INTERIOR PLAN CUOTAS
ALUMINIO CEAL S.R.L.
Divisores de Oficina
Techos fijos y Corredizos
Transparentes
EL MEJOR PRECIO Y SERVICIO

Carpeta de trabajos realizados a su disposición
TECNICO A DOMICILIO SIN CARGO
TEL/FAX

941-5393 941-5395
Exposición y Ventas: RONDEAU 2460/68
DOMINGOS ABIERTO DE 12 A 18 HS.

PLACARES VESTIDORES e INTERIORES

Standard y a medida 1º Calidad

1 m. x 2,45 \$	240
1,20 x 2,45 \$	290 INC.
1,50 x 2,45 \$	350 INC.
2,00 x 2,45 \$	440

Fca: Gral. PAUNERO 1239 Villa Madere
Exp. y Ventas: Lun. a vier. 9,30 a 13 y 15 a 20
Sábados 9,30 a 14
Domingos 16 a 20
Av. VERGARA 19 Morón (a 5 cuad. Shopping Plaza Oeste)
Av. EVA PERON 4654 Cap. (ex Av. Del Trabajo)
Av. CABILDO 3327 - Cap. *
*Sábados abierto todo el día.

DE PLACARES DECOR S.R.L.

Realizamos trabajos a medida en todo tipo de maderas y laminados.

AMOBLAMIENTOS DE COCINA



CREDITOS - TARJETAS - CHEQUES
682-9966 702-0172 627-5339 652-0602 TelFax: 652-1930

TECHOS FIJOS Y CORREDIZOS
DIVISORES DE OFICINAS - TODO EN ALUMINIO



CHICAGO CERRAMIENTOS
Cambie su vieja ventana, por una corrediza, sin destruir su casa.

Llámenos HOY MISMO
Técnicos y PRESUPUESTOS SIN CARGO ☎ 777-2501
GODOY CRUZ 1247 - Palermo - Capital

ENLOZADO DE BAÑERAS
TRABAJOS GARANTIDOS

ESMALTADO DE AZULEJOS
RIVADAVIA 1563 - CAP. Local 9
PULIDO y PLASTIFICADO DE PARQUET
ATENDEMOS DE LUNES A DOMINGOS
FLORES: Tel/Fax: 637-4157
Tel: 637-5680
CONGRESO: Tel: 383-5135
0246-23220 (Costa Atlántica)

MESADAS MARMOLES GRANITOS



TRABAJOS ESPECIALES
REVESTIMIENTOS ESCALERAS FRENTES
Marmorería Barbieri s.r.l.
OFERTAS
SIERRA CHICA (espesor 2,5) \$88 ml.
ROSA de SALTO, GRIS MARA y SAN FELIPE (esp. 2,5) \$68 ml.
* Con su compra bonificamos el perforo de piletas.
* (Presupuestos sin costo) *
* Envío a todo el país *
☎ 657-8997 ☎ (15) 413-4358
☎ 653-9722 BRANDSEN 3190 Ciudadela Norte

FABRICA de PILETAS
UN NUEVO CONCEPTO EN PLASTICO REFORZADO



MEDIDAS VARIAS Hasta: 8 x 3,75 x 1,75/1,55 mts.
INSTALACION BALDOSONES ATERMICOS
EQUIPOS PARA FILTRADO ACCESORIOS
VULCANO
TARJETAS DE CREDITO PLANES HASTA 12 CUOTAS
Fábrica: Arredondo 4056 Gonzalez Catán (1759) Bs. As. (A 150 mts. De Ruta 21)
Tel: 0202-22690 TeleFax: 0202-21294 Lun. a Vier. 9 a 17,30 Sáb. 9 a 12,30 Envios al Interior

Sissi La emperatriz rebelde



Hace un siglo moría asesinada en Ginebra la emperatriz Elisabeth, "Sissi", uno de los mitos románticos del siglo pasado. Austria y Suiza homenajean este año su figura.

El 10 de septiembre se cumplirán exactamente cien años de la muerte de Sissi, la emperatriz de Austria-Hungría, la esposa de Francisco José, cuyo asesinato a manos de un anarquista italiano marcó el comienzo del fin para los poderosos Habsburgo.



Sissi retratada por Winterhalter, en 1864. Arriba, una foto de 1855

A un siglo de su muerte, y a casi medio siglo de las películas que la inmortalizaron como una heroína romántica con la cara de Romy Schneider, Sissi sigue siendo un personaje poco conocido y no demasiado comprendido: sólo algunas biografías recientes intentan trazar con fidelidad el retrato de su carácter difícil, de su rebeldía permanente, de sus obsesiones y continuas evasiones. Ahora muchos gustan de compararla con la princesa Diana: al menos de las puertas para afuera, las dos vivieron historias de amor en el dorado marco de la realeza, ambas fueron rebeldes a la etiqueta de sus cortes respectivas y fueron admiradas y amadas por su hermosura. Pero hasta ahí llegan las semejanzas. Sissi nunca pudo liberarse del todo de la rígida corte austríaca, salvo en una sucesión interminable de viajes que la llevaron como una nómada por toda Europa, para incomodidad de su marido y desdén de los vieneses, que en su mayoría la detestaban (tanto como la amaban los húngaros, entre quie-



Francisco José desolado, en una ilustración del Petit Journal

nes Sissi elegía sus amistades y gente de confianza). Tampoco pudo valerse de la veneración de los medios de comunicación para lograr sus fines: cuando empezó a envejecer ocultaba el rostro permanentemente detrás de un abanico que no dejara ver lo que había hecho el paso del tiempo con su belleza. Y cuando murió, no hubo para ella devoción

popular: el embajador de Francia en Suiza escribía, seis días después del asesinato, que "se ha olvidado a la difunta, que era poco conocida y poco amada debido a sus excentricidades y su desprecio de las conveniencias, para pensar sólo en el desdichado emperador, sacudido por este nuevo golpe, y que habrá bebido la copa de todas las amarguras".

La Jaula dorada

Sissi tenía apenas 16 años cuando conoció a su primo Francisco José, durante una reunión armada en Ischl para que el jovenísimo emperador se encontrara con la que su madre le había elegido como esposa: Elena, la hermana mayor de Elisabeth. Apenas un día después de haberla visto por primera vez, Francisco José, fascinado por el encanto de Sissi, le ofrece en un baile el ramo de flores que se usaba en el cotillón. Pero además le agrega todos los otros ramos que debía entregar a las otras jóvenes del salón: fue una declaración pública a la que nadie hubiera podido negarse. ¿Acaso estaba ella tan enamorada como él? Nadie podrá saberlo. "No se rechaza al emperador de Austria", se limitó a comentar la duquesa Ludovica, madre de Sissi y de la olvidada Elena.

Lo que siguió fue para Sissi un aprendizaje duro de la vida en una corte a la que jamás podría adaptarse por completo. Adiós a la vida tranquila de su casa en Possenhofen, a sus numerosos hermanos, a su padre, el alegre y li-

brepensador duque Max, a las cabalgatas en el bosque y a la libertad. La perspectiva: un casamiento imperial, una luna de miel repleta de compromisos, estudios de italiano y francés, clases de danza, el corset del protocolo. Y los enfrentamientos con la archiduquesa Sofía, su suegra, que le "secuestrará" de inmediato sus dos primeras hijas, Sofía y Gisela, para hacerse cargo de su educación. Pocos años más tarde le toca el mismo destino a Rodolfo, el heredero del trono de los Habsburgo.

El único consuelo para Elisabeth fue su descubrimiento de Hungría. Si no había podido aprender una palabra de otros idiomas en largas horas de estudio, el húngaro lo

aprenderá con una sorprendente facilidad: desde el primer día hasta el último, defendió los deseos de libertad de Hungría y amó la exuberancia de ese carácter vinculado a las raíces gitanas y al ansia de independencia. No deja de ser paradójico que haya sido ella, la emperatriz de ideas republicanas, la elegida por el anarquista Luigi Lucheni para dar una lección al mundo burgués de fin de siglo.



Tres retratos de Sissi en 1865, y uno de los últimos, en 1891.

Rebeldía en la corte

Pocos años de esta vida en jaula de oro enfermaron gravemente a Sissi. El médico de la corte intenta primero un viaje a Madeira, luego otro a Corfú. Finalmente, después de varios meses de separación de Francisco José, la emperatriz

regresa a Viena, y esta vez había ganado la batalla:

"Quiero tener todos los derechos -escribe- sobre la educación de mis hijos, la elección de su entorno, su lugar de estadía, la total dirección de su educación. En una palabra, sólo yo quiero decidir hasta que sean mayores de edad". Lo mismo exigirá para sus asuntos personales, y lo conseguirá.

Muchos historiadores atribu-



Mural de la Villa Hermes de Sissi.



**Lucheni,
el asesino de Sissi.**

Wittelsbach, famosos por su inestabilidad emocional. Como su primo, Ludwig II de Baviera, que amó apasionadamente la obra de Wagner e hizo construir en el sur de Alemania románticos castillos de líneas medievales rodeados de lagos y cisnes. Lo cierto es que Elisabeth tenía una obsesión absoluta por el cuerpo, al que castigaba con infinitas sesiones de ejercicios físicos, horas de equitación y de exigentes caminatas, que la dejaban agotada. Esa obsesión por la silueta también la llevó a la anorexia: asombra ver, incluso acostumbrados a los cánones de hoy, la cintura estrechísima del vestido que llevaba el día de su muerte, a los sesenta años. Otra de sus obsesiones era

yen las excen-
tricidades del
carácter de Sissi,
que proba-
blemente hoy
no serían tales,
a la herencia de
su familia pa-
terna, los

el pelo: la emperatriz le dedicaba tres horas diarias al cuidado del cabello, un trabajo de especialista que quedaba en las manos exclusivas de Fanny Angerer, peinadora de las actrices del Burg Theater de Viena.

Nueve años antes de su muerte, a Sissi le tocará vivir un episodio trágico: el misterioso suicidio de su hijo Rodolfo y de su joven amante, Maria Vetsera, de apenas 17 años, en el pabellón de caza de Mayerling. De ese golpe que le saca a su hijo preferido, al que reflejaba sus propias rebeldías en la oposición a Francisco José, no podrá reponerse. Desde entonces comenzará lo que sus contemporáneos llamaban "el vuelo de la alondra": una sucesión interminable de viajes de un punto a otro de Europa, en busca de paz y de olvido, mientras Francisco José se consuela con la actriz Katharina Schratz y Sissi se siente libre por primera vez. Un vuelo que se interrumpe trágicamente el 10 de septiembre de 1898, bajo el punzón de Lucheni, y que terminará de formar ese mito que Sissi fue desde el mismo día en que Francisco José la sacó de Possenhofen para convertirla en emperatriz de Austria-Hungría.



**Figura de porcelana
con la imagen de Sissi
y Francisco José**

Por Graciela Cutuli

Los socios del ACA
ahora cuentan con



Odontólogos de cabecera



Línea de orientación telefónica
(01) 311-7333

- Especialistas en prótesis e implantología oral.
- Tratamientos integrales en pocas sesiones.
 - Blanqueamiento de dientes.
 - Aparatología de alto nivel.
- Historia clínica computarizada en red para todos los centros.
 - Turnos especiales para urgencias.
- Planes de pago y tarjetas de crédito.

**Descuentos acordes al
Plan de Salud del ACA.**

CENTRO

Av. Córdoba 817 4º Piso 7
Tel/Fax: 311-7248 / 311-2392

BELGRANO

Av. Cabildo 875 2º Piso A
Tel: 772-3336 / 777-8343

SAN ISIDRO

Alem 215 Planta Baja
Tel: 742-2853

VILLA ADELINA

García Merou 2693 (esq. Yapeyú)
Tel: 765-1813

Autocosas

GUSTAVO ROSSO Producciones - 443-1737

Parabrisas y
Cerrajería del
Automóvil

SAN ISIDRO
15 AÑOS A SU SERVICIO



Reparación y Colocación de
Cerraduras y Levanta Cristales
Manuales y Eléctricos

AV. ANDRES ROLON 569
SAN ISIDRO - 723-7848
TELEFAX: 723-6275

POLARIZADOS

Amplia variedad de Cristales
de Vehículos Importados

NEUMATICOS

PIRELLI - FATE - FIRESTONE - GOODYEAR - MICHELIN - BRIDGESTONE - BF GOODRICH
El mejor precio contado, con cheques o hasta 12 pagos con todas las tarjetas

PIRELLI P4 - P44 - FATE AR 30			FIRESTONE 570 - PIRELLI P400 FATE AR 300 - GOODYEAR G P900		
	CONTADO	12 CTAS. C/TARJ.		CONTADO	12 CTAS. C/TARJ.
145/13	\$ 54	\$ 6,50	145/13	\$ 57	\$ 6,80
155/13	\$ 55	\$ 6,60	155/13	\$ 58	\$ 6,90
165/70/13	\$ 56	\$ 6,70	165/70/13	\$ 60	\$ 7,30
175/70/13	\$ 62	\$ 7,50	175/70/13	\$ 66	\$ 7,90
185/70/13	\$ 68	\$ 8,20	185/70/13	\$ 72	\$ 8,50
195/70/14	\$ 73	\$ 8,90	195/70/14	\$ 79	\$ 9,40

**ROTACION, ALINEACION Y BALANCEO
POR COMPUTADORA \$49 o 12 x \$5,70**

**TREN DELANTERO
FRENOS Y SUSPENSION
REVISAMOS Y PRESUPUESTAMOS
SIN CARGO**

**PRESENTANDO ESTE AVISO 4% DE DESCUENTO SOBRE PRECIOS PUBLICADOS
AV. FEDERICO LACROZE 2957 - CAR. TEL/FAX 551-5985/555-4549**

LAVADORAS POR ULTRASONIDO TESTLAS

INYECCION
ELECTRONICA.
CARBURACION.
INYECTORES
DIESEL.
AUTOPARTES.



MEIDOR de CO₂
y Sonda LAMBDA
ACTIVADOR
ELECTRO-INYECTORES
UNIVERSAL
RPM - Ms y
TIMER VARIABLES

8 MODELOS STANDARD DESDE 4 LTS. HASTA 200 LTS.

17 AÑOS Y MAS DE 2500 LAVADORAS EN PLAZA AVALAN NUESTRA EFICACIA
Fab. y Vent.: AV. LOS QUILMES 27
TESTLAS S.R.L. BERNAL O. - 1876 - TELFAX 259-2324

TALLER PALERMO
MECANICA GRAL.
ALTERNADORES.
ARRANQUES.
FRENOS ABS.
CHEQUEO
COMPUTARIZADO.

**AIRE ACONDICIONADO
SERVICE - REPARACION**

TARJETAS CREDITO - SOCIOS ACA 15% DESC. P.M/OBRA
J.SALGUERO 1628/30, CAR. (1425) TELEFAX: 01-821-1061

HORARIO: LUNES A VIERNES 8 A 20 HS.



RICHARD
G. KAUFER

DIAGNOSTICO INTEGRAL DEL VEHICULOS

DIVISION **control center**

● PLASTIFICADO DE CHASSIS
● GUARDAPLAST
● GRABADO DE CRISTALES
● LUSTRADO DE CARROCERIAS

● ALINEACION AL PASO ● BANCO DE AMORTIGUACION ● FRENO METRO
● ANALIZADOR DE GASES ● ALINEACION Y BALANCEO

Av. Rolón 130 - San Isidro - Tel/Fax 723-4078



**AUTORADIO
ALARMAS**

Fighter

AGENTE OFICIAL

TODOS LOS MODELOS

AIRE ACONDICIONADO POLARIZADOS
CARGAS R-12 Y R-134 DESDE \$ 99.-

REPARACION DE PARABRISAS

AV. CONSTITUYENTES 4840 - CAPITAL - TEL/FAX 574-5664
DESC. SOCIOS A.C.A. - TODAS LAS TARJETAS

COBERTORES



LA MEJOR PROTECCION PARA SU PICK-UP

YORK

CAJONES - DEFENSAS - ENGANCHES
Y BARRAS ANTIVUELCO
PARA TODOS LOS MODELOS



DESC. A SOCIOS A.C.A.

Importa y Distribuye: **TRUCKMAN SRL.**
Florida 1790 (1852) Parque Industrial Burzaco Pcia. Bs. As.
Tel. (54-1) 299-7049/238-6420 Telefax (54-1) 299-9747

AHORRE UN 20 % DE COMBUSTIBLE

SUPERMAX
Economizador ecologico de combustible

Patentes N° 4.802.931; 4.496.395;
4.770.723 pertenientes a
GENERAL MOTORS CORP

Certificado por:
CENTRO LOCAL
DE VERIFICACION
TECNICA



- AHORRA HASTA UN 20% DE COMBUSTIBLE.
- AUMENTA HASTA UN 10% LA POTENCIA DEL MOTOR.
- REDUCE HASTA UN 43% LA EMISION DE GASES TOXICOS.
- PARA TODO TIPO DE MOTORES A NAFTA, GASOLIN O G.N.C.
- INSTALACION SIMPLE Y RAPIDA SIN CORTES NI CONEXIONES.



Se instala sobre
la manguera
de entrada
de combustible
sin tener
que cortarla.



RENE ZANATTA PILOTO de TC y TC2000
Yo lo probé en mi auto particular y mejoré
el andar y su velocidad notablemente. Por
eso yo lo recomiendo.

REPRESENT. EXCL. MELANGE IMPORT S.H. TELEFAX: (01) 762-3027
ALBARELLOS 4253 - MUNRO - BS. AS. - DISPONEMOS ZONAS PARA DISTRIBUIDORES

Motor: menos de 2500cc. 49.90
más de 2500cc. 69.00

BUTACAS - FABRICA TRAFIC - AUTOS - PICK-UP

EQUIPAMIENTOS

SOMOS FABRICANTES

- BUTACAS
- ASIENTOS CAMA
- VOLCABLES
- VENTANAS
- ALFOMBRADOS CON AISLACION TERMOACUSTICA



BUTACAS MINITURISMO



BUTACA CON APOYABRAZOS



EQUIPAMIENTOS ESPECIALES

PECARÍ S.R.L.®

PROVEEDOR DE LA INDUSTRIA AUTOMOTRIZ DESDE 1958
Ruta 8 Km. 20.700 N° 9227 - Loma Hermosa
Pcia. Bs. As. - Tel. 769-4772 - Tel/Fax: 848-1738

POLY-CAR AUTO RADIO

AUDIO - POLARIZADOS

CALEFACCION
Aire Acondicionado - Equipos Originales

ALARMAS **VC3**

Descuentos
socios ACA

AV. DE LOS CONSTITUYENTES 5575
TEL. 573-2474 - CAPITAL

POLARIZADO TODOS
LOS AUTOS **\$119**

TRATAMIENTO de **TEFLON** **\$139**

BLINDAJE de
CRISTALES
AUTOS desde **\$189**

SOCIOS ACA 20% DESCUENTO

SOLAR SYSTEM

AV. JUAN DE GARAY 3576 (1256) BS. AS.
Telefax (01) 921-1861 / 922-2285



Autocosas

GUSTAVO ROSSO Producciones - 443-1737

DIRECCIONES HIDRAULICAS

SERVO-ASISTIDAS Y MECANICAS DE LEONARDO CHANCA
 SERVICIO RECAMBIOS INSTALACION
 REPARACION ALINEACION Y BALANCEO
 EMILIO LAMARCA 4890 Esg. GRIVEO - CAPITAL a 50 mts. de Av. San Martín 6900

AGENTE OFICIAL



574-4311

CHAPA Y PINTURA

Taller Oscar López

CABINA DE PINTURA
 TARJETAS DE CREDITO
CATRILO 4716
 CASI AV. SAN MARTIN CASEROS - TEL. 654-1218

DTOS. SOCIOS ACA

OWEN



CAR EQUIPMENT
 STEREO Fte. Desmontable Entrada CD
 Todo instalado \$130

AUTO RADIO

ACCESORIOS Y EQUIPAMIENTOS PARA AUTOMOVILES
 Audio Alarms Polarizados Cerrajería
 Alza Cristales y Cierre centralizado
 Mantenimiento de Flotas
 STEREO Frente desmont. Digital 30 memorias
 Frente Simil madera c/control remoto
 Todo instalado \$270

SOCIOS A.C.A. 10% DTO.

MALABIA 569 - CAPITAL - 854-4746

TRANSPORTES DOM



AUTOS - PICK-UPS
 Bariloche Neuquén Río Gallegos
 Cd. Rivadavia Puerto. Madryn Mendoza
 San Juan Patagonia Cuyo
 MALAVER 2929 - 1636 OLIVOS
 TEL./FAX 797-1399 - TEL. 761-8685

Talleres SG



MECANICA CHAPA - PINTURA ELECTRICIDAD
 INYECCION - DIESEL Y ELECTRONICA
 SERVICIO PUERTA A PUERTA
SABADOS ABIERTO DE 8 A 12 HS.
 ACEVEDO 748 - CAPITAL - TEL. 772-5397
 DESCUENTOS SOCIOS ACA

ALARMAS FULL FULL



CUBRE: Puertas, Baúl, Cristales, Para de motor, Pánico, Cubiertas, Antigraúa, (2 controles), Traba puertas.
COLOCADA \$180 ORIGEN USA - GARANTIA 5 AÑOS
AUTOS A FULL
 LEVANTA CRISTALES Y TRABA PUERTAS
 DESCUENTOS SOCIOS ACA
 ENVIOS AL INTERIOR
 AV. ASAMBLEA 68 - CAPITAL - 921-1142

SPOILERS CAR'S



ACCESORIOS PARA EL AUTOMOTOR
ALERONES DEPORTIVOS FALDONES LATERALES ESPOILERS Y TOMAS DE AIRE
 Reparaciones - Adaptaciones - Reformas y Modelaje - Pinturas (todos los sistemas)
 Atención al gremio y Revendedores.
 J. M. ROSAS (ex Prov. Unidas) 3149 RUTA "3" - SAN JUSTO PCIA. BS. AS. - TEL. FAX PART. 651-1543 - CEL. (15) 435-5216
 LUNES A SABADOS DE 9 A 18 HS. DOMINGOS DE 9 A 13 HS.

AUTOMODELISMO DEPORTIVO

LA PISTA del circulo



REPUESTOS ASESORAMIENTO INTEGRAL DE LUNES A SABADOS DE 14 A 22 HS.
 DESCUENTOS SOCIOS A.C.A.
 CABELLO 3958 - CAP. **807-3850**

ASESORAMIENTO Y VENTAS EN PISTAS FAMILIARES Y COMERCIALES
 CIRCULO SALVAVIDAS SOCIOS A.C.A.

BRILLO Y PROTECCION TOTAL A SU PINTURA

AUTOS - MOTOS - 4x4 - VAN - EMBARCACIONES

Acrylic Teflon* **FORMULA 1575**
EL AUTENTICO

El tratamiento más completo para el cuidado y el mantenimiento de la pintura de su vehículo.
 Lo protege del Rocío, Humedad, Rayos Ultravioletas e infrarrojos, Suciedad de los pájaros, Savia de los árboles, etc.



GARANTIA POR ESCRITO

DISTRIBUIDOR EXCLUSIVO



NEW CHEMICAL *Teflon es marca registrada de E.I. DuPont NEUMOURS Co Inc.

DESCUENTOS A LAVADEROS, LUBRICENTROS Y COMERCIOS DEL RAMO AUTOMOTOR ADHERIDOS AL A.C.A.

POR DISTRIBUIDORES EN EL INTERIOR LLAMAR AL TEL./FAX 621-6358

A&S air & sound

POLARIZADOS desde \$90 GARANTIA 7 AÑOS

OFERTA INSTALADOS: LEVANTA CRISTAL \$250 TRABA PUERTAS \$150

ALARMA FULL
 2 CONTROLES - ANTIROBO - ANTIASALTO PANICO - BUSQUEDA - TRABAPUERTAS LEVANTA CRISTALES (OPCIONAL).
 ACTIVACION MANUAL Y AUTOMATICA SIRENA POTENCIADA - MULTITONO INSTALACION
OFERTA CONTADO \$145
 CON SU ALARMA GRABADO DE CRISTALES GRATIS!!

ALARMA X23 S-2000
 ANTIROBO - ANTIASALTO Protege puertas, Capot y Baúl 2 Controles remoto
OFERTA CONTADO \$145
 Guard
OFERTA CONTADO \$159
 Garantía 5 años

STEREOS

PIONNER KEH 1550 \$250
 PIONNER KEH 4650 \$280
 PIONNER DEH-435 \$439
 PHILCO X904-F.D. \$195
OFERTA CONTADO

CALEFACCION AIRE ACONDICIONADO
 EQUIPOS NUEVOS INC. INST. E IVA.
 ESCORT \$1490 - R.9 \$1100
 P.306 \$1490 - R.19 \$1350
 POLO \$1390 - GOL \$1190

WARNES 570 y 577 - ACOYTE 1663 855-2364

El camino que llega hasta el hito



Los todo terreno de la expedición con la que el autor llegó hasta el hito límite de Pircas Negras. Aquí, de momento, termina el camino, a "sólo" 4.165 metros sobre el mar.

Del lado argentino está terminado el vínculo internacional con Chile por el paso de Pircas Negras (Ruta Provincial 26, La Rioja) para llegar a Copiapó. Falta ahora un tramo de conexión trasandina a través de un paisaje sobrecogedor.

Hacia fines de 1535, tal vez inicios de 1536, descendía desde el Cuzco, atravesando primero la Puna y luego el pintoresco valle Calchaquí, un puñado de castellanos al mando de Diego de Almagro (padre).

Con la captura de Atahualpa en Cajamarca y el rescate que el inca ofreció por su libertad, más lo obtenido luego en la ocupación del Cuzco, los blancos se habían hecho de un botín de 8.700 kilos de oro y casi cincuenta toneladas de plata. Pero insaciables como eran, quisieron aún más. Por ello Almagro se separó de su socio Pizarro y emprendió la penosa marcha al sur, en dirección a Arauco (Chile), donde -les habían asegurado- había todavía muchos más metales preciosos.

Tras cruzar por lo que hoy es el noroeste argentino, los jinetes blancos giraron en dirección al poniente para atravesar los majestuosos Andes. Una epopeya terrible. Muchos hombres y bestias murieron congelados. Otros perdieron las uñas debido al intenso frío. Cuando alcanzaron su objetivo sólo hallaron pobreza y debieron emprender el regreso al Perú a través del desolado desierto de Atacama.

Nadie sabe a ciencia cierta por dónde pasó Almagro la gran cordillera. Algunos dicen que por el paso de San Francisco, donde junto al hito una placa de bronce recuerda la hazaña. Es muy improbable que haya cruzado por allí, ya que para embocar la brecha primero hay que subir unos 150 kilómetros hacia el norte -como yendo otra vez al Perú- antes de acertar con el abra. En 1940/41 Vialidad Nacional trazó por allí un hermoso camino carretero.

Otros historiadores sostienen que el conquistador cruzó por el Come Caballos, porque cerca de ese paso existe un paraje llamado Peñasco de Diego, como si recordara la hazaña de Almagro.

Por fin hay, quienes insisten en que atravesó la cordillera más al sur, por Agua Negra, un cruce alto pero corto, acompañado de ambos lados por arroyuelos que los españoles necesitaban para sus cabalgaduras. Según esta crónica, los conquistadores salieron tras su travesía "al verde valle de Coquimbo", por lo que el paso no pudo haber sido otro que Agua Negra, habilitado como cruce carretero trasandino hacia 1965.



La carretera (Ruta Provincial 26) es razonablemente buena hasta la frontera con Chile, aunque hay algún vado profundo y tramos muy sueltos o con pedrones.

Faltaba una

Con el correr del tiempo todas las provincias argentinas llegaron a tener una conexión vial directa con Chile. Todas, menos una: La Rioja.

Ya en 1962 el presidente Frondizi y el gobernador riojano Torres Brizuela inauguraron en Patquía un monolito que rememora la iniciación de las obras para construir este camino. Pero el proyecto no prosperó más allá de las palabras cinceladas en el mármol negro.

Luego, el entonces gobernador Menem reactivó la iniciativa realizando una cabalgata a lomo de mula desde Vinchina hasta Copiapó. Incluso se tendieron diez kilómetros de terraplén desde Alto Jagüe en dirección a la Cordillera Frontal, pero eso fue todo.

Sólo en fecha reciente se reanudaron los trabajos para establecer un enlace carretero.

En su momento consignamos en estas páginas el progreso de los trabajos (véase: "Nace un nuevo paso internacional a Chile", en *Autoclub* N° 149, marzo de 1996).

El retraso se debió a factores diversos: falta de presupuesto y adversidades del terreno. Por otra parte tampoco se sabía con precisión por dónde era más conveniente atravesar el macizo limitrofe. Históricamente siempre se prefirió el paso de Come Caballos, por donde en el pasado se arriaron las tropas de bueyes de las invernadas riojanas a las minas de plata en los valles de Huasco y Copiapó.

El recorrido

Cuando los ingenieros viales comenzaron a triangular y nivelar el inhóspito terreno en procura de obtener para el trazado las menores pendientes posibles, surgieron otras opciones. Se habló de Peñas Negras y finalmente de Pircas Negras, hasta donde ahora efectivamente llega el camino.

Pircas Negras es un paso bajo, comparado con otros de la alta cordillera. El Jama, en Jujuy, llega a los 4.750 metros sobre el nivel del mar, similar altura que la que ostentan los pasos de San Francisco y Agua Negra. En Pircas Negras en cambio medimos 4.200 metros, aunque antes de llegar al límite se alcanzan los 4.300 metros.

Una gran ventaja de este camino es que no hay subidas fuertes, salvo entre El Peñón y la hoyada de la Laguna Brava, aunque aquí la ruta está bien trazada, con escaso gradiente y curvas amplias.

A Pircas Negras se accede por Villa Unión, Villa Castelli y Vinchina, donde un cartel indica hasta

Uno de los refugios construidos el siglo pasado para los arrieros puede ser aún hoy un buen abrigo, porque en invierno el camino a Pircas Negras suele cortarse por la nieve.



la frontera una distancia de 170 kilómetros. El último paraje poblado es Alto Jagüe, a dos mil metros, en una vastísima olla natural y con la vista del colosal Bonete al fondo (6.759 metros).

Desde Alto Jagüe la carretera sigue primero en línea recta. Luego discurre por varias quebradas por donde el tránsito, en caso de crecientes por lluvias o deshielo, puede verse comprometido, lo mismo que a la salida de Vinchina en la quebrada de La Troya.

Se llega pronto a la casucha de El Peñón, un refugio de piedras en forma de nido de hornero que se levantó a mediados del siglo XIX como abrigo para los arrieros que llevaban la hacienda vacuna a Chile. El sitio se halla a 3.600 metros.

Poco después comienza la trepada hasta que en un alto de unos 4.200 metros se abre ante el viajero intrépido un panorama sobrecogedor: el semicírculo de volcanes inactivos y semiactivos compuesto por la pirámide del Veladero (6.436 m), EL Reclus, Los Gemelos, al fondo el Pissis (6.882 m, el volcán más alto de la Tierra) y el ya mencionado Bonete.

Pasando la Laguna Brava

De El Portezuelo a El Peñón el camino desciende, aunque no mucho, hasta el nivel de la Laguna Brava, que se bordea por la orilla este. En la punta norte de esta salina la ruta dobla hacia el oeste y alcanza otra casucha caracol (llamada Laguna Brava) y luego el refugio Veladero, casi al pie del volcán homónimo.

El paisaje se torna más desolado hasta llegar a la casucha de abrigo de Barrancas Blancas, rodeada por una extensísima vega verde. Tras vadear el río Salado, a veces torrentoso, se encara hacia el límite

pasando por el último refugio, denominado Zanjón. Por último, se alcanza el hito limítrofe de Pircas Negras en un abra ancha.

La calzada es razonablemente buena y apta para cualquier vehículo con suficiente despeje. Tampoco hay pendientes pronunciadas. Realmente el trazado parece tan lindo y fácil. Sin embargo, ¡cómo lucharon y buscaron los ingenieros viales durante años pretendiendo primero llevar la traza por los Llanos de Fandango hasta finalmente hallar el itinerario definitivo!

Naturalmente no hay tránsito, ni combustible, provisiones o quioscos con cigarrillos y caramelos en cada esquina. Tampoco hay seres humanos, salvo alguna sepultura solitaria de un arriero. Del mundo animal sólo están presentes la vicuña y el guanaco (más abajo, en El Peñón), ciertos roedores, flamencos y unos pajarillos; ni siquiera el cóndor planea aquí: moriría de hambre por falta de alimento.

La calzada es de ripio, ancha y buena. Debido a la escasa altura en que se desarrolla el trazado, los ingenieros viales tienen la esperanza de que -a diferencia de los demás pasos cordilleranos- el Pircas Negras pueda usarse durante todo el año, incluso en el invierno.

Empero, en la práctica no es así. Las hondonadas que atraviesa el camino cerca de la Laguna Brava se llenan con nieve y hielo e impiden el paso como si fueran barreras de hormigón. Ni con la topadora es posible abrir una brecha. Y así Pircas Negras, no obstante su escasa elevación, permanecerá bloqueado por espacio de algunos meses todos los inviernos.

De hecho, Pircas Negras aún no está interconectado con Chile. Un camino procedente de Copiapó y que se aproxima a este boquete en la montaña sólo llega a unos

35 kilómetros. Es decir: Vialidad Provincial de La Rioja ha cumplido con su cometido avanzando hasta la línea de frontera, pero los chilenos aún deben tender la conexión para habilitar el cruce. De todas maneras, con motos enduro y 4x4 todo terreno ya se han hecho algunas travesías.

Por Federico B. Kirbus



En Barrancas Blancas esta placa de bronce evoca el acto oficial de la inauguración de la ruta internacional por Pircas Negras.

Datos del hito limítrofe

Coordenadas recogidas con un posicionador satelital GPS: 28° 04' 22,6 Sur y 69° 17' 9,6 Oeste de Greenwich.
Altura: 4.165 metros s.n.m.
Distancia de Vinchina (que puede variar según los diversos atajos que se tomen): 190 kilómetros.

NOVEDADES EN ODONTOLOGIA

ESPACIO DE PUBLICIDAD

Por el Dr. S. L. Pelcman

Director del Centro Especializado en Prótesis fijas sobre implantes.

Representante de Dental Park Research Implant Center USA.

Adherido al Plan de Salud A.C.A.



El tratamiento con implantes dentales

La gran evolución que ha realizado la Odontología en este campo lo ha convertido en la mejor alternativa a la hora de reemplazar piezas dentales faltantes.

Nos permite restituirle al paciente dientes fijos con sus innumerables ventajas fisiológicas, psicológicas masticatorias, estéticas; frente a las prótesis removibles convencionales.

Es doloroso?

La colocación de implantes es un acto indoloro que se realiza con anestesia local en una sesión.

En el post operatorio el paciente es medicado con analgésicos pasando generalmente inadvertido.

Implantes integrados

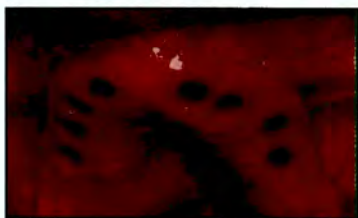

Hay rechazos?

Se puede decir que no se producen, hoy en día se conocen todas las causas que los provocaban evitándose. La probabilidad de que un implante se salga, ronda el 1%, pudiendo en estos casos recolocar para continuar con el tratamiento.

Cuánto tiempo lleva?

Disponemos de distintos tratamientos, en su gran mayoría se debe esperar de 4 a 6 meses dependiendo que sea el maxilar inferior o superior respectivamente, tiempo en el cual los implantes se fijan a los huesos.

Durante el tratamiento queda el paciente sin dientes en la zona tratada?

Al paciente se lo provee de prótesis provisionales para

que pueda continuar con sus actividades normales mientras se integran los implantes.

Es importante la edad?

Si bien los procesos metabólicos disminuyen con la edad esta no es un impedimento para la colocación de implantes, si el paciente tiene un buen estado general.

Cuales son las condiciones que debe reunir el paciente?

No padecer enfermedades graves. Disponer de adecuada cantidad de hueso en los maxilares. De no ser suficiente por reabsorciones debido al uso prolongado de prótesis removibles se puede engrosar el hueso con injertos y/o rellenos óseos.

Son caros?

Si los comparamos con las prótesis convencionales en su gran mayoría son mas caros. Pero cuando las comparamos en la prestación servicio que brindan, los implantes llevan una gran ventaja permitiendo realizar tratamientos mucho mas satisfactorios y duraderos, que le devuelven al paciente la integridad, seguridad y confort.

Colocación de pernos sobre los implantes



Dentadura colocada sobre el conjunto anterior

Los socios del A.C.A. disponen del estudio computarizado y consulta de los maxilares sin cago en nuestro Centro de Implantes. Se deberá solicitar turno telefónicamente con anticipación y concurrir con el carnet.

Nueva Dirección: Av. Santa Fé 3444 10° "A" Cap. Fed. Tel. 951-8138 / 821-9070 / 821-3734.

\$100.000



De cobertura
para usted y su
familia por sólo

\$12,50

mensuales.

Plan de Protección Total ACA

Proteja a su familia optando por el Seguro de Accidentes Personales que el ACA y La Caja le ofrecen.

Por sólo \$12,50 por mes y sin necesidad de moverse de su casa, Usted estará asegurado por \$100.000 en caso de pérdida accidental de la vida, durante las 24 hs. en cualquier lugar del mundo.

Infórmese sobre el Plan

de Protección ACA llamando a:



línea directa 857-8222

O envíe el siguiente cupón.



Envíe este cupón por correo a:

Sr. Gerente de Marketing Directo.
Apartado Especial N°2
Sucursal N° 27
Forest 532
(1427) Capital Federal.

Nombre y Apellido: _____
 Fecha Nac: ___ / ___ / ___ N° y Tipo de Documento: _____
 Estado Civil: S C D V
 Domicilio: Calle: _____ N°: _____ Dpto.: _____
 Localidad: _____ C.P.: _____ Provincia: _____
 Teléfono: _____
 Fecha: ___ / ___ / ___ Firma del titular del seguro: _____

O vía fax al número:

Carta Franca Cabal Argencard MasterCard Visa
 Credencial Diners American Express



Tarjeta N°: _____
 Fecha Vto. Tarjeta (mes - año): ___ / ___

Por medio de la presente autorizo que debiten mensualmente de mi tarjeta de crédito, la cuota del Plan de Protección Total ACA, quedando entendido que dicho seguro se mantendrá vigente mientras se pague en término el resumen de cuenta en el cual conste el débito.

Fecha: ___ / ___ / ___ Firma titular de la tarjeta: _____

*La edad máxima de aceptación para esta cobertura es hasta 65 años. La misma podrá renovarse hasta que el asegurado cumpla 70 años, momento en el cual se cancelará automáticamente.

**SHAM'S
ACCESORIOS**

TODO PARA EL AUTOMOVIL
COLOCACION EN EL ACTO

- | | |
|------------------|----------------|
| PARAGOLPES | ALFOMBRAS |
| OPTICAS | ALERONES |
| FAROS TONOS | SPOILERS |
| PARRILLAS | PORTAEQUIPAJES |
| FUNDAS | ESPRES |
| TAZAS | CUBREYROMPAS |
| GANCHOS TRAILERS | LAMPARAS |
| | CUBRECOCHES |

TODAS LAS MARCAS Y MODELOS
HORARIO: 8 A 19 LUN. A VIER.

8 A 15 SABADOS

TEL. FAX: 854-7086
WARNES 1102/06

PAGOS
C/ CHEQUES 30 D.
C/ TARJETAS

Mejoramos cualquier presupuesto

**LEE
TOOLS**



HERRAMIENTAS MANUALES,
ELECTRICAS - ALBAÑILERIA Y
CARPINTERIA - CAMPING Y PESCA
ILUMINACION - BAZAR - JARDINERIA -
CERRAJERIA Y ELECTRODOMESTICOS

PRODUCTOS CON GARANTIA

LOCALES FRANQUICIADOS:

Cap. Fed.: Corrientes 4515 - Rivadavia 8683 - Trilunvitrato 4243
- Pichincha 196 ~ ROSARIO: San Martin 3149 ~
CORDOBA: Sarmiento 143 ~ MENDOZA (S. Rafael): Sarmiento 49 -
BARILOCHE: Angel Gallardo 599 ~ C. RIVADAVIA: Brne. Mitre 960 -
STA. CRUZ(C. OlMa): S. J. Obrero 1356

Casa Central: Jean Jaures 217 Cap. Federal
Tel.: 01-866-3700/1/2/3 Fax: 01-866-3704



www.leetools.com.ar

**AUTO
PROTECCION**

Concesionario oficial del:



LA MAXIMA PROTECCION!
**TRATAMIENTO DE
ACRILICO TEFLON***

Para proteger la pintura del auto del
sol, lluvia, salitre, detergentes, etc.
PARA AUTOS NUEVOS Y USADOS

Grabado de
Cristales
por arenado
Lavado de
alfombras
y tapizados.
Sistema
INYECCION-ASPIRADO

ACA
U.S. PALERMO
Godoy Cruz 3111
TEL: 773-7892
774-2899
771-5198
Int: 128

LIMPIEZA DE ALFOMBRAS



SOCIOS ACA
10% DESC.

CARPETAS Y TAPIZADOS

584-5961 SEGUI 2480

Consultores Asociados

Trámites Previsionales - Anses
DGI: Trámites Varios - Moratorias
Cálculos de deudas - Reajustes
Demandas Judiciales
Cálculo de Haberes
Asesoramiento Empresarial

Av. Córdoba 652
piso 9° F°
(1054) Capital Federal
Tel. 322-1721
Fax 322-4212

**PLASTIFICADO:
pisos, parquets**

**PULIDOS
pisos, mosaicos**

Sr. Rondani: 941-1394 y 683-727

SU PROBLEMA DE SELLOS...
LO RESOLVEMOS NOSOTROS

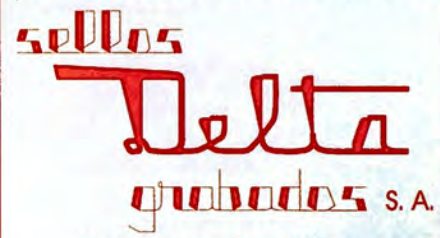

Administración y Ventas
ALSINA 3049, (1207) Capital Federal
TEL.: 931-1446 / 7874
FAX: 957-6311

**PROTECCION
de BALCONES**

Rejas de Seguridad
Balcones - Lavaderos
CERRAMIENTOS DE ALUMINIO
544-3398 544-4618
CERRAMIENTOS
CABILDO
Av. Cabildo 3380 Cap.



PRESTIGIO EN LA ENSEÑANZA
CURSOS TODO EL AÑO

- Secretariado Administrativo
 - Dactilografía - Taquigrafía
 - Computación - Programación
 - Diseño Gráfico - Inglés
 - Auxiliar Contable con Prácticas en P
 - Leyes Laborales
 - Aplazados y Libres
- Av. Santa Fe 2517 - 1º Piso - Tel. 821-3763/37

**GAMUZAS
PIELES
ETC...**

**UNICA
LIMPIEZA**

**NO TOXICA
PARA EL USUARIO**

REFORMAS - ARREGLOS



CORDOBA 6549 Y LACROZE
ENVIOS AL INTERIOR

**ARTESANIA
en
CUEROS FINOS**

TAPADOS - PANTALONES
PARKAS - POLLERAS
CAMPERAS - CAZADORAS
MEDIDAS

**DESCUENTO 15%
SOCIOS A.C.A.**

ACA
Datos y Fotos

NUEVOS MERCADOS PARA EL ESCORT

El Ford Escort, cuya construcción exclusiva para el Mercosur y otras naciones de Latinoamérica se realiza en la planta de General Pacheco, suma nuevos destinos de exportación. Más allá de Brasil y Uruguay, la familia compuesta por versiones de tres, cuatro, cinco puertas y rural ya llega a Perú. Asimismo, la gama Escort se ha establecido sólidamente en Bolivia, donde se ha convertido en el automóvil importado más requerido en ese país. Este producto de la firma del óvalo, en virtud de la demanda externa y local, se ha constituido en el vehículo de mayor volumen de producción de nuestro país.



BLAZER, AHORA 4X4



General Motors de Argentina ya ofrece su "sport utility" Blazer DLX, equipado con tracción integral. Propulsado por el impulsor Maxion HST turbodiésel de cuatro cilindros en línea y 2.5 litros de cilindrada, que entrega 95 CV. La tracción en las cuatro ruedas de este todo terreno puede acoplarse y desacoplarse en forma selectiva, permitiendo cuando no es necesaria su utilización, desactivar el eje delantero, con lo que se logra un ahorro de combustible y menor desgaste de los componentes del tren anterior. Comprende frenos con ABS en las ruedas posteriores, aire acondicionado, levanta-cristales y retrovisores eléctricos, faros rompeniebla y cierre central de puertas, en su abundante dotación.

montaescaleras



Continúe
disfrutando
toda su casa

Modelos para
todo tipo
de escaleras



Consulte también
por nuestros
ASCENSORES
mini lift

Murillo 1082 - (1414) Capital - Fax: 857-2294 Tel: 855-6700

montaescaleras
Supera el nivel

El trono del pejerrey

Casi no hay chiquitos en Hinojo Grande.

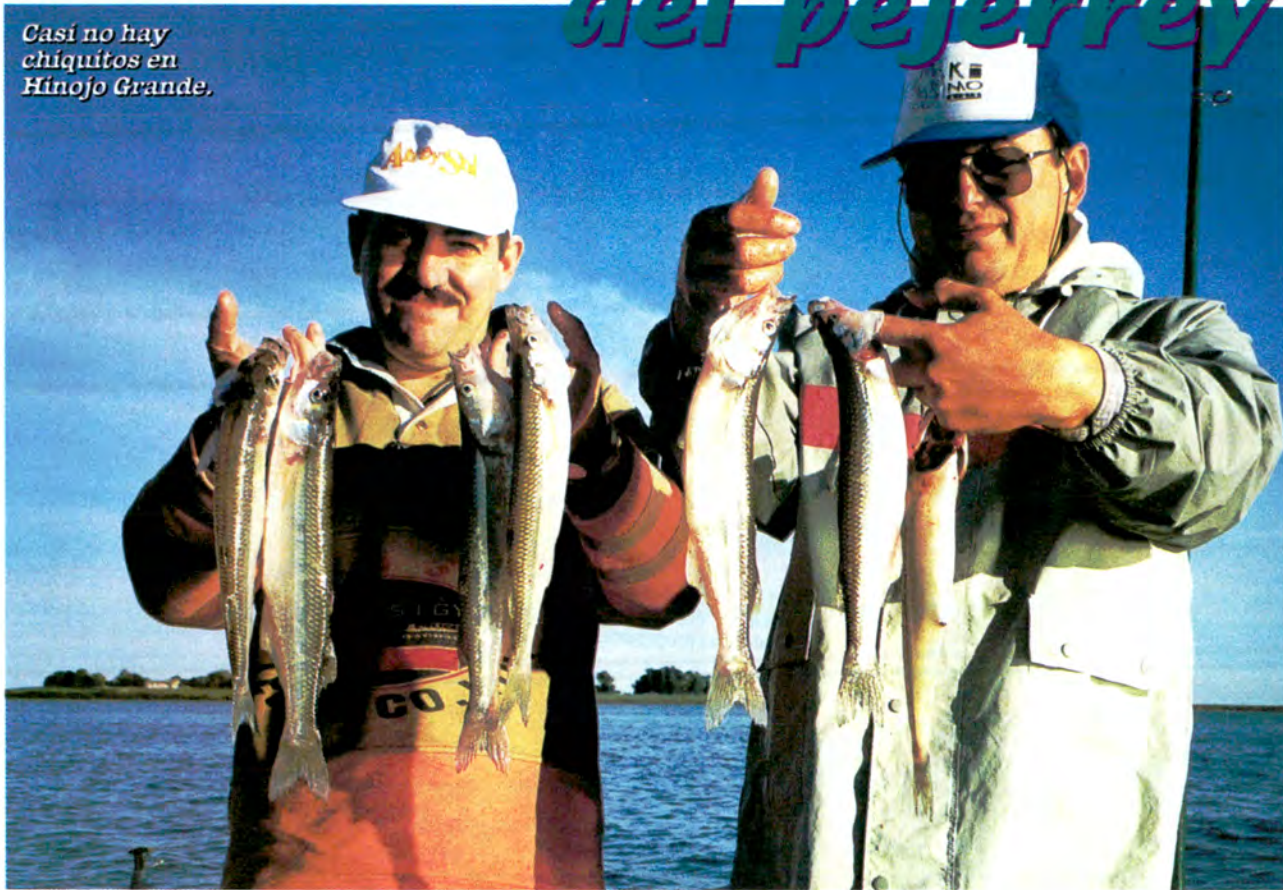

Hinojo Grande de Trenque Lauquen es una laguna excepcional para la pesca de temporada. Superpoblada de pejerreyes de medianos a grandes es residencia de lujo del "pez rey".

Dado que **Autoclub** no es una revista especializada en pesca, muchos de los que leen este artículo son aficionados que no practican habitualmente este deporte. Algunos, en cambio, devoran todas las notas sobre el tema y estarán ansiosos de conocer un nuevo relevamiento.

En algunos ámbitos, el pejerrey es un pez que se presta muy bien como objetivo para ambas clases de pescadores. Una laguna como **Hinojo Grande** garantiza diversión para todos y el logro de la cuota de cincuenta piezas de buen tamaño en media jornada. Por lo tanto, viajamos por la ruta 5 hasta el kilómetro 436, donde a mano izquierda (yendo hacia La Pampa) nace el ingreso de tierra (sin problemas con lluvia) de once kilómetros hasta el Club Laguna Redonda, punto de partida para esta incursión pesquera.

El complejo cuenta con dieciocho botes en alquiler, una lancha con motor fuera de borda (de apoyo y remolque), venta de mojarras, lanchas con guía, proveeduría, estacionamiento, comedor, baños, limpieza y fileteo de pescado ... en fin, con todos los servicios necesarios para dedicarse a los pejerreyes. Además, la ciudad de Trenque Lauquen dista sólo veinticinco kilómetros del espejo y, en sus bulevares amplios y limpios, algunos de la familia pueden disfrutar de museos y un precioso parque, mientras otros pescan.

Hinojo Grande era un terreno salitroso hasta que hace tres lustros se inundó con agua del río Quinto y se pobló de "flechas de plata". Su superficie alcanza las diez mil hectáreas con una profundidad de hasta cinco metros.

A su servicio

Al garete se obtienen las piezas más destacadas.



Con Roberto Dido y su hijo, ambos guías experimentados que trabajan junto a Olaff y Esteban, tomamos hacia la salida de agua que proviene de los desagües pluviales de la ciudad y desde cerca

Boyas chupete rojas y negras: muy eficaces.



de esta costa nos largamos al garete, con el ancla tipo flor golpeando el piso para frenar la navegación.

Empleamos línea de tres boyas. Como había mucho sol, preferimos los colores combinados con negro, como el verde y el rojo. Sin usar puntero lanzamos hacia los costados y la borda del viento. A veces la voracidad de los peces nos sorprendía pues picaban cuando apoyábamos la boya en el agua y mientras encarnábamos otro anzuelo. La mojarra es el cebo principal y se la encarna

con dos pasadas, la primera sobre la línea lateral bajo la aleta dorsal y la otra un poco más adelante, de manera que siempre quede cabeza abajo. Los dobletes y tripletes son comunes y las piezas que más pican miden entre treinta y cuarenta centímetros. Se emplean exitosamente brazoladas de treinta a cincuenta centímetros, aunque quienes prueban con paternóster no salen defraudados.



Aire y Sol

LA REVISTA CON MEJOR INFORMACION
SOBRE PESCA DEPORTIVA Y TURISMO
TODOS LOS MESES, BUSQUELA EN SU KIOSKO
Todos los viernes Aire y Sol le informa el estado del pique,
llamando al (15) 403-2379



Roberto Dido, uno de los guías más experimentados de la laguna.

Para todos
 La laguna es sumamente recomendable también para quienes organizan excursiones o quienes deseen pescar de costa. La barranca cae a pique a poca distancia de la vera por lo que, en los tres mil metros de orilla que posee la institución, la pesca suele ponerse muy buena. El éxito singular de Hinojo Grande se mantiene como consecuencia de que la naturaleza tiene como aliado al hombre: la gente del club vela día y noche por el espejo, declarado de interés deportivo por la Municipalidad local, para que los furtivos no arruinen este excelente ámbito pampásico.

Por **Néstor Saavedra**

Datos útiles

Guías de pesca con lancha: Olaff (0392-31785), Juan C. Esteban (0392-23841), Roberto Dido e hijo (0392-25497/30355 o 068-730403).

Hotel Pailla-Hué: Cochera, baño privado, calefacción, televisión. A los pescadores les hacen precio promocional de veinte pesos por día con desayuno. 9 de Julio 154. 0392-22010/11.

Estación de servicio del ACA: Cruce rutas 33 y 5.



TELMA PUBLICIDAD 553-0405

TALLERES BELGRANO "R"
CHAPA Y PINTURA



MEJORAMOS CUALQUIER PRESUPUESTO

PINTURA COMPLETA
\$ 700.-

LUSTRE COMPLETO
C/ TEFLONADO
\$ 80.-

Atención Especial
a Socios del A.C.A.

Los precios no incluyen IVA

- Reparaciones programadas por el cliente
- Cabina presurizada
- Pintura bicapa al horno
- Banco estratamiento de carrocerías
- Todas las tarjetas
- Proponga su forma de pago

ESTOMBA 285 TEL. FAX 554-1774

NASCAR
 power performance

Servicio integral del automotor todas las marcas
 Trabajos garantizados
 Pagos: 3-6-9-12 cuotas. Todas las tarjetas

J.B. Justo 7158

Tel./Fax: 672-2441

CHAPA Y PINTURA
 de Camarasa C. y Zarate C.

Nacionales e Importados

Trabajos con Compañías de Seguros

SOCIOS DEL A.C.A. DTO. 10%

TUVU 36
 (Alt. Rivadavia 10700)

Tel. 641-8734
 (1408)-Cap. Fed

CITROËN

Repuestos Originales
79 al 98

TALLER INTEGRAL



NAITÈN

Av. Velez Sarfield 169
 Capital Tel.: 303-3437

Servicio Integral del Automotor

TALLERES MAXIBREN

CHAPA - PINTURA - MECANICA EN GRAL.
 SISTEMA BICAPA - TRICAPA Y PERLADO

CARBURACION - EMBRAGUE - TREN DELANTERO
 ELECTRICIDAD DEL AUTOMOVIL (COMPLETA)
 ARRANQUE - ALTERNADORES (INSTALACION)

PINTURA COMPLETA (BICAPA) \$ 700
 PINTURA DE TECHO \$ 150
 PINTURA DE PANEL \$ 60
 CABINA DE PINTURA

Nacionales e Importados

Pagos con Cheques directos 30 y 60 días

Y Todas las Tarjetas - Descuento a Taxistas y Remiseros

AVELLANEDA 4546 - TEL.: 674-3770

Superamos cualquier presupuesto

DECORE CON MADERA

MANCHAS DE HUMEDAD SOLUCION FINAL

PAREDES Y CIELORRASOS CON GRIETAS Y/O MANCHAS DE HUMEDAD. REVEST. MADERA PROCES. CONTRA ACCION DE HONGOS, HUMEDAD E INSECTOS

TERMICO-ACUSTICO L. ROBLE/CEDRO dde. \$ 60 m2 Coloc. 10%

Carpintería Francesa - nuevo Tel.: 775-9107

TALLER ERIKA

Chapa - Pintura y Mecánica

Nacionales e Importados

Trabajos con Compañías de Seguros

SOCIOS DE A.C.A. DTO.

CASTRO BARROS 615

(1217) Cap. Fed. - Tel.: 931-1768

SCALETRIC
TRENES ELECTRICOS

Repuestos
 Service Hobbies
 Juguetes-Mecano:
 Didacticos
 Plastimodelismo

TARJETAS DE CREDIT-
 Lu a Vi 9 a 13 hs y
 15 a 20 hs - Sab 9 a 1

AYACUCHO 1761
 804-0559
 801-6359/2053

¿Cocina a base de queso?

Esto es muy posible y, de hecho, para los amantes del queso es un serio problema. La variedad de quesos es tan grande que este producto se puede acomodar muy bien en todas las comidas. Pero, ¿por qué pienso en el queso? Bueno, llegó el mundial también hasta las últimas páginas de **Autoclub**. Es inevitable unir la idea del queso con Francia, aunque las recetas que les acerco son bien italianas (como es costumbre para los seguidores de este espacio) y bien sencillas.

Como entrada le propongo una

Fonduta que llega desde el mismísimo norte de Italia, el Val d'Aosta, donde se habla justamente francés. Como siempre, le sugiero tener todos los ingredientes a mano y las manos limpias. Tome el queso fontina, quítele bien toda la cáscara y córtelo en daditos. En una cacerola, derrita la manteca, incorpore la harina tamizada y luego la leche (de a poco y revolviendo continuamente para evitar que se formen grumos). Ahora sí, agregue el queso y lleve el preparado a ebullición sin dejar de revolver... ni un instante. Añada las yemas de huevo de a una y retire la fonduta del fuego. Puede servirla con pedacitos de pan tostado.

Nuestro plato único y principal será **spaghetti alla mozzarella**. Es un pequeño manjar, que si bien resulta muy fácil de preparar tiene una presentación que impacta. Antes que nada, cocine los spaghetti en abundante agua salada (aproveche este tiempo para enmantecar una fuente para horno). Cuele los spaghetti cuando estén más "al dente" que de costumbre; condíméntelos de inmediato, con la mitad de la manteca y del queso parmesano requeridos y vuélquelos en la fuente. Cubra la pasta con la mozzarella cortada en daditos, junto al resto del queso parmesano rallado y la manteca. Ahora sí, rocíe todo con la leche (puede ser un poco más de medio vaso). Llévelo a horno bien caliente y deje que se derrita la mozzarella y se gratine por unos 6 ó 7 minutos. Retírelo del horno y (el secreto de la presentación) espolvoree todo con bastante pimienta negra recién molida.

Finalmente llegamos al postre. Se trata de una **torta dolce di formaggio** que lleva tres tipos de queso: ricota, mozzarella y parmesano. La masa se prepara rápido: mezcle 400 gramos de harina con 200 gramos de azúcar, y dispóngalos sobre la mesada en forma de corona; en el hueco del



con una cuchara de madera, amalgamando bien todos los ingredientes.

Divida el bollo de masa en dos partes desiguales. Estire el más grande primero y forme un disco lo suficientemente grande como para forrar una tartera previamente enmantecada y enharinada. Rellene con la preparación de ricota y cúbrala con el otro disco de masa. Una bien los bordes y pinte la superficie y los bordes con clara batida. Cocine en horno moderado por una hora aproximadamente. ¡¡¡Un, dos, tres; *allez, allez, allez!!!*

Por **María Eugenia Benozzo**

centro coloque 200 gramos de manteca (conviene que se encuentre a temperatura ambiente) y 4 huevos. Amase con cierta delicadeza y forme un bollo. Envuélvalo en una servilleta limpia y déjelo descansar por una hora. En el interín, prepare el relleno. Vuelque la ricota en un recipiente, junto con el azúcar, la mozzarella cortada en daditos, el parmesano rallado, 2 huevos enteros y 2 yemas, una pizca de sal y apenas unos granitos de pimienta... sí, pimienta. Mezcle

Fonduta

Ingredientes: (para 4 personas)
500 gramos de queso fontina / 30 decilitros de leche / 4 yemas de huevo / 20 gramos de manteca / 20 gramos de harina

Preparación:

1. Cortar el queso en daditos.
2. Derretir la manteca y agregar la harina.
3. Diluir con la leche y agregar el queso.
4. Llevar a ebullición.
5. Agregar las yemas de a una.
6. Retirar del fuego y servir.

Spaghetti alla mozzarella

Ingredientes: (para 5 personas)
500 gramos de spaghetti / 3 mozzarellas / 130 gramos de manteca / 100 gramos de queso parmesano rallado / 1/2 vaso de leche

Preparación:

1. Cocinar los spaghetti en abundante agua salada, colar al dente.
2. Condimentar con 65 gramos de manteca y 50 gramos de queso parmesano.
3. Disponer en una fuente enmantecada.
4. Agregar la mozzarella en daditos, con el resto de la manteca, el queso y la leche.
5. Gratinar a horno caliente por 6 ó 7 minutos.

Torta dolce di formaggio

Ingredientes: (para 4 personas)
para la masa: ver el artículo
para el relleno: 700 gramos de ricota / 2 mozzarellas / 4 huevos / 50 gramos de parmesano / 50 gramos de azúcar / sal y pimienta

Preparación:

1. Mezclar la ricota con el azúcar.
2. Agregar la mozzarella en daditos y el queso parmesano rallado.
3. Añadir 2 huevos enteros y 2 yemas.
4. Condimentar sal y pimienta (apenas).
5. Armar la tarta según el artículo.
6. Cocinar a horno moderado por una hora.

LOS AUTOS QUE LLEGAN Y LOS QUE VIENEN

La industria argentina prevé importantes presentaciones para los próximos meses, realizadas localmente y provenientes de Europa. En estos días está llegando al mercado local el nuevo VW Passat -que vio demorado su arribo ya que su éxito en el viejo continente no permitía disponer unidades para su puesta a la venta- aquí, resaltando su actualizado exterior y un interior más suntuoso. Chevrolet comercializará a partir de septiembre al pequeño Tigra, un deportivo realizado con la base del Corsa, que provendrá de Europa, y en el último trimestre del año hará su aparición el Grand Blazer, un



Así es el Peugeot 206, el próximo auto que Sevel fabricará aquí, reemplazante del quinceañero 205.

todo terreno con la base del Silverado, que se fabricará en Córdoba. Sevel, por su parte, más allá de la fabricación local de los Citroën Berlingo y Peugeot Partner, comenzará la venta del Xsara en mediano plazo, mientras que se ha determinado que el nuevo 206, reemplazante del 205, que se venderá a partir de septiembre próximo en Europa, se construirá en El Palomar. Ford, por su parte, no se queda

quieto y pondrá en las concesionarias locales al Puma, otro deportivo pequeño basado en el Fiesta, con un potente motor 1.7 que le permite circular a más de 200 km/h.



Con mejoradas virtudes dinámicas y un interior cercano a los autos de lujo, ya se vende el VW Passat en Argentina.



El último modelo de Citroën, denominado Xsara, reemplaza al ZX y ya se lo fabrica en Uruguay.



Pionero en el campo de los deportivos basados en autos chicos, el Tigra llegará pronto a nuestro país.



El Puma, otro "chico" deportivo realizado por Ford, presenta el actual diseño de la casa del óvalo y un poderoso impulsor.

FABRICA DE PORTONES AUTOMÁTICOS
 transformamos 1 portón en: 3vado, 3redizado o 3tante a 3ntrol remoto.

CREMONESI Hnos.
GARANTIA 1 AÑO
FACILIDADES DE PAGO
TARJETAS
SERVICIO TECNICO



Tel: 3864 (1702) Ciudadela Bs. As.
 Tel./Fax (01) 653-5444 Tel. 653-4052

ATELIER EDEN
 CORTINAS CASAS, OFICINAS, COUNTRYES.
 A MEDIDA Voiles - Rasos - Bengalinas.

ASESORAMIENTO Y MUESTRARIO A DOMICILIO S/CARGO
 TAMBIÉN JUEGOS DE CORTINAS STANDARD
 EJEMPLO: JUEGO DE CORTINAS 3 x 2 MTS.:

- Tela Alcoyana Estampada \$ 15
- Calada Pesada con Faldón \$ 30
- Crep con Volados y Moños de Raso \$ 30

TAMBIÉN REFORMAS Y COLOCACION



PLANES DE PAGO CON TARJETAS
ARGERICH 565 Tel/Fax: 612-1324

CERRAMIENTOS
 BALCONES • PATIOS • TERRAZAS



Diseños Enos
 TECHOS CORREDIZOS: lisos, curvos, en aluminio y policarbonato. Divisores de oficina.
 Rouco 821 - San Martín
Tel: 713-6678 • 982-0344 Fax: 981-7923
 DOMINGOS: CONSULTAS AL 982-0344

POOL PROFESIONAL



\$950

MESA MULTIFUNCION
 Pool - Billar
 Comedor
 Ping Pong

Hotcard
 Ingenieria S.A.
Tel.: 654-1049
 http://www.interworking.com/hotcard



Metegol
 Metalico
\$350

MAMPARAS DE BAÑO
CERRAMIENTOS - PUERTAS PLEGADIZAS



TECHOS Y TOLDOS
 En Policarbonato y vidrios templados

Oferta Mampara de Baño \$220

CREDITOS

PARDO PLAST
 Av. San Juan 4066 Capital.
 Tel: 924-3444/8370. de 9 a 20 hs.



OFERTA 78

CERRAMIENTOS
 ALUMINIO, VIDRIO Y POLICARBONATO

TECHOS
 FIJOS Y CORREDIZOS con motor eléctrico
 REPARACIONES
 TABIQUES DIVISORIOS
 TECHOS DE TEJAS

MODENA A 30 PLUS Y PIEL DE VIDRIO

PERFIL NORTE
 Fábrica y Ventas:
 Freire 3140 Cap.

545-1937 FAX: 541-5738



Que ar ambiente más !!!

CERRAMIENTOS DE ALUMINIO



F & U
 PLANES DE PAGO TARJETAS

TECHOS CORREDIZOS
 TABIQUES DIVISORIOS
 MAMPARAS PARA BAÑOS
 ALCONES • CLARABOYAS
 POLICARBONATO
VIDRIERIA
 asesoramiento Técnico sin cargo
 Tel: 1672/585-4787/486-1086/585-4243
 Av. San Martín 3470 Capital

FABRICA DE MUEBLES INFANTILES



TARJETAS PLANES DE PAGO

Cunas • Cunas Funcionales • Chiffoniers
 Cómodas • Cambiadores • Roperos • Moisés

OFERTA: Cuna Funcional desde \$ 399

Miró 1463 Cap. 921-1617
 Lunes a Viernes de 8 a 18 hs.

FABRICA DE HOGARES Y SALAMANDRAS

Salamandras dde. \$99
 Hogar de Piedra c/leño 4700 cal. \$250
 Parrilla de material 1 mt. \$260

Casrico
 LLAME Y CONSULTE
686-5144

Juan B. Alberdi 6875 Capital



LAVADO DE SILLONES
CORTINADOS Y ALFOMBRAS

Con equipos y productos únicos en el país.
 Tratamiento Antimanchas de telas y alfombras.

A DOMICILIO Y EN PLANTA
Vanguard
 Service Co. S.R.L.

Cnel. E. Bonorino 2842 Cap.
918-7837 / 7316



TECHOS CORREDIZOS
DIVISORES DE OFICINA



VENCROSS
 Cerramientos • Cúpulas
 Jardines de invierno • Técnico s/cargo

Isleta 1400 Valentín Alsina
 Fábrica.:
Tel/Fax: 209-9593 • 247-5962

PLANES de PAGO Tarjetas Cheques

TAPICERIA
"ROCEL"
RETAPIZADOS

HOGAR - OFICINA
 Carpintería y Lustre.
 ESTERILLADOS

LIVING,
 SOFA CAMA

Planes de Pago

683-2309
 Juan B. Alberdi 4647 Capital
 Emilio Castro 4740 Capital



SOLUCION DE ESPACIO CON DISEÑO

Sistema de módulos componibles para amoblar todos sus ambientes.
 Dormitorios, comedores, livings, juveniles.



FAZ AMOBLAMIENTOS
 AV. CABILDO 4036 / 38 CAPITAL - 701-9692
 Lunes a Sábados de 10 a 13 y 16 a 20,30 hs. Domingos de 16 a 20 hs.



NOTABLES A.G. & Asociados S.A. 373-7623 / 7630 / 6052

PEQUEÑOS PERO SEGUROS

La Federación Internacional del Automóvil continúa con sus investigaciones de seguridad en automóviles de pasajeros, habiendo considerado en su más reciente evaluación a los pequeños autos familiares, en el marco de la iniciativa del Euro NCAP (New Car Assessment Program, es decir Nuevo Programa de Evaluación del Auto).

Fueron considerados para el examen doce modelos, que se sometieron a impactos frontales y laterales, conside-

rándose asimismo los daños que se producirían en peatones que fueran embestidos, tanto adultos como menores. Como

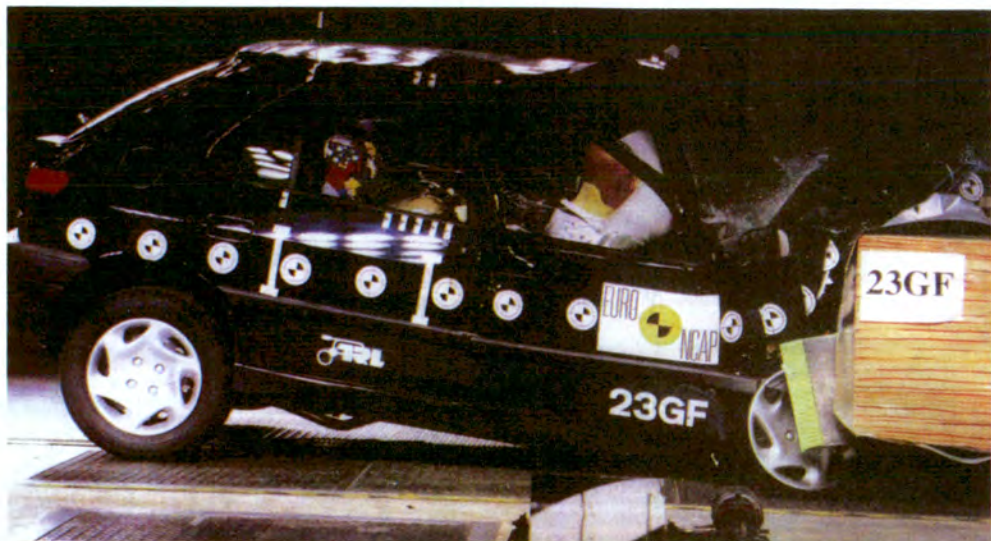

Resultó efectiva la seguridad que ofrece el Peugeot 306, que pasó con honores la prueba.

resultado de los "crash tests" se determinó que los modelos Audi A3, Renault Mégane bicuerpo y VW Golf de cuarta

generación resultan los mode-

los que salieron con mejores resultados en ocasión de impactos frontal y lateral, mientras que en un segundo escalón se ubicaron los Toyota Corolla, Peugeot 306 y Citroën Xsara. Respecto de las consecuencias que ocasionarían en caso de atropellar a algún peatón, los resultados fueron más homogéneos, con un nivel parejo de protección para todos los modelos involucrados.



El último modelo del VW Golf mostró un eficaz grado de protección a los pasajeros.

autoclub

Director Editorial:

Carlos A. Vaquer

Director:

Daniel Aragón

Coordinación:

Carlos Giordano

Dibujos:

Pedro Chiappe

Año XXXVII - Nº 158 / julio de 1998

Han colaborado en este número:

Germán Sopena

Alfredo Parga

Federico B. Kirbus

Graciela Cutuli

Pierre Dumas

Néstor Saavedra

María E. Benozzo

Christian Hein

Pablo Cabral

Diseño

y Diagramación:

Santiago Gaudio

Revista trimestral de automovilismo, turismo e informaciones: editada por el Instituto de Publicaciones y Estadísticas S. A. para el Automóvil Club Argentino. **Redacción, Administración y Circulación:** Av. del Libertador 1850, 4º piso, CP 1425 - Buenos Aires, Tel. (054) 01.802-6061/9 Int.386-387. **Publicidad:** IPESA, Magallanes 1315 - Teléfono 922-9225. Registro de Propiedad Intelectual Nº 412.791. La Dirección de Autoclub no mantiene correspondencia acerca de las colaboraciones no solicitadas y declina toda responsabilidad sobre los originales enviados espontáneamente que no fueron publicados, los que en ningún momento serán devueltos. Las colaboraciones firmadas expresan la opinión de sus autores y no necesariamente la de la Dirección de esta revista.

LA VERDADERA SOLUCION PARA SU CUERPO

NEW AB SHIPPER

Multiple sistema de regulación de esfuerzo.

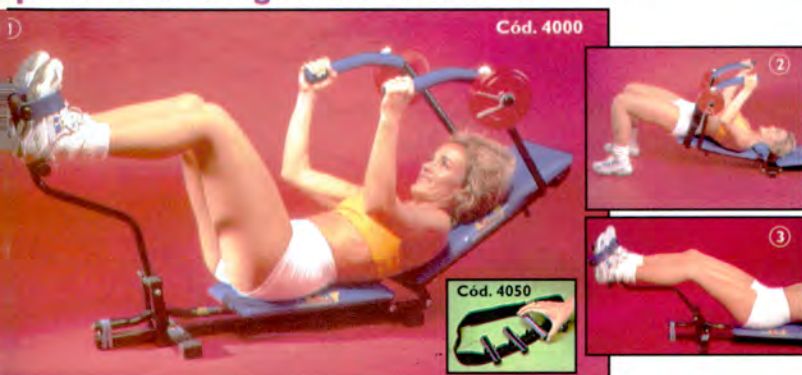

Cód. 4000

Cód. 4050

Trabajo abdominal más efectivo y localizado.
 Discos recargables en los manubrios para regular el esfuerzo abdominal.
 Bandas de goma en el extensor de piernas para regular el esfuerzo del trabajo.
 Accesorio: Adicional con 4 pesas de 1/2 kg c/u.
 Almohadilla táctica almohadilla y cinturón para su mayor comodidad.
 Ovedoso extensor de 180° de trabajo para el trabajo de piernas y abdominal.
 Manubrios para evitar las torceduras.
 Superficie totalmente acolchada que evita lesiones a nivel lumbar y cervical.
 Permite virtiendo su posición en el aparato trabajar piernas, glúteos y contorneará sus caderas. (Foto 2)
CONTADO U\$S 199 12 PAGOS DE U\$S 19,90
ACCESORIO: U\$S 29,00 - 12 PAGOS DE U\$S 3,00 (COD. 4050)
LICITE TAMBIEN SU AB SHIPPER BASE DESDE \$ 99,00 O 12 PAGOS DE U\$S 9,90
COD. 135). AB SHIPPER PRO (COD. 3000) \$ 139,00 O 12 PAGOS DE U\$S 13,90.

GYM FORCES

Gimnasio ideal para el hogar

Realiza 23 ejercicios diferentes.
 Equipado con 12 discos recargables.
 Altura de 1,5 mts y 2 mancuernas.
 Polea alta con dorsales.
 Polea alta para hacer remo y brazos.
 Extensor con tobillera para glúteos y piernas.
 Banco de piernas y respaldo reclinable.
CONTADO U\$S 299
12 PAGOS DE U\$S 29,90



BENEFICIOS MACHT

Único con servicio postventa a domicilio
 Entrega personalizada
 Garantía de por vida (*)
 Deportólogo gratis para asesorarlo
 Asesoramiento integral telefónico
 Servicio y repuestos permanentes
 Atención telefónica de todos los días de 7:00 a 1:00 hs.
 Con cada producto un video instructivo gratis
 Práctico bolso de regalo (sólo para New Ab Shipper)



¡¡¡ AHORA !!!
NUEVO LOCAL ZONA SUR
BOEDO 455, LOMAS DE ZAMORA.

¡¡¡ AHORA !!!
1) 750-2400

(*) Primeros 6 meses, garantía total. Vencido el plazo Ud. abonará solamente los materiales. • Los precios no incluyen gastos de envío

Personalmente: CENTRO: Av. Santa Fe 1126 - Galería Rustik Loc. 55/57 - Tel. 814-4205 Int. 055 y 057 de Lunes a Sábados de 10 a 20 hs.
CASEROS: Av. Mitre 5361, de lunes a viernes de 8 a 19 hs. Visite nuestra página en Internet <http://www.a.argentina.com/match/>

MULTIFUNCION

4 Aparatos en 1

REMO: con regulador de esfuerzo de 10 a 70 kg, asiento deslizable y manubrios giratorios con empuñadura móvil.
BICICLETA: de trabajo horizontal con regulador de esfuerzo.
CINTA: con computadora que le mide el tiempo, la distancia, las calorías y la distancia.
TWEESTER: para reducir y moldear cintura.
CONTADO: \$ 490,00 - 12 PAGOS DE U\$S 49,00



Cód. 48



RUNNING GYM

Cinta para caminar, correr o trotar.

- Montada sobre rulemanes en sus extremos.
- Tres niveles de regulación de altura.
- Computadora con medición de tiempo, velocidad, distancia y calorías consumidas.

Cód 58 MOD. CHICO
CONTADO u\$S 189,00
12 PAGOS DE u\$S 18,90
 (0,90 x 0,38 mts.)
 Cód 27 MOD. GRANDE
CONTADO u\$S 220,00
12 PAGOS DE u\$S 22,00
 (1,20 x 0,50 mts.)
 Cód 230 MOD. CON MOTOR
CONTADO U\$S 799,00
12 PAGOS DE U\$S 79,90

Sensor lobular, regulador de velocidad punto a punto, hasta 10 kms/h 1 HP
 Cód 230 no incluye video instruc.



Cód. 27



CREDITOS PERSONALES

Carta Franca, American Express y Visa sólo hasta 12 pagos.



¿Por qué el A.C.A. elige a La Caja?

Porque conoce su amplia trayectoria y su forma
de trabajar. Porque siempre cumplió y porque
pretende lo mejor para sus socios.

Contrate un seguro de La Caja
en cualquiera de las dependencias del
Automóvil Club Argentino.

El precio más bajo del mercado con toda la
solidez, confianza y experiencia que sólo
La Caja de Ahorro y Seguro le puede ofrecer.

Acérquese al Automóvil Club Argentino
y asegure su auto.



La seguridad de la gente

